MASTER
NEGATIVE
98-84401

COPYRIGHT STATEMENT

The copyright law of the United States (Title 17, United States Code) governs the making of photocopies or other reproductions of copyrighted materials including foreign works under certain conditions. In addition, the United States extends protection to foreign works by means of various international conventions, bilateral agreements, and proclamations.

Under certain conditions specified in the law, libraries and archives are authorized to furnish a photocopy or other reproduction. One of these specified conditions is that the photocopy or reproduction is not to be "used for any purpose other than private study, scholarship, or research." If a user makes a request for, or later uses, a photocopy or reproduction for purposes in excess of "fair use," that user may be liable for copyright infringement.

The Columbia University Libraries reserve the right to refuse to accept a copying order if, in its judgement, fulfillment of the order would involve violation of the copyright law.

98-84401-2

Saxony (Germany)

Katalog der Bibliothek des Königl. Sächs. ...

Dresden

1890

98-84401-2
MASTER NEGATIVE #

COLUMBIA UNIVERSITY LIBRARIES
PRESERVATION DIVISION

BIBLIOGRAPHIC MICROFORM TARGET

ORIGINAL MATERIAL AS FILMED -- EXISTING BIBLIOGRAPHIC RECORD

330 Saxony-Statistisches bureau.
A583 Katalog der bibliothek...
Dresden 1890. Q. 16+633p

369718

RESTRICTIONS ON USE: *Reproductions may not be made without permission from Columbia University Libraries.*

TECHNICAL MICROFORM DATA

FILM SIZE: 35 mm REDUCTION RATIO: 14:1 IMAGE PLACEMENT: IA (IIA) IB IIB

DATE FILMED: 10|21|98 INITIALS: GNC

TRACKING #: 33005

FILMED BY PRESERVATION RESOURCES, BETHLEHEM, PA.

2.5 mm ABCDEFGHIJKLMNOPQRSTUVWXYZ abcdefghijklmnopqrstuvwxyz 1234567890

2.0 mm ABCDEFGHIJKLMNOPQRSTUVWXYZ abcdefghijklmnopqrstuvwxyz1234567890

1.5 mm ABCDEFGHIJKLMNOPQRSTUVWXYZ abcdefghijklmnopqrstuvwxyz1234567890

PM-MGP
METRIC GENERAL PURPOSE TARGET
PHOTOGRAPHIC

200 mm

150 mm

100 mm

A3

A4

A5

1.0 1.1 1.25 1.4 1.6 1.8 2.0 2.2 2.5 2.8 3.2 3.6 4.0

ABCDEFGHIJKLMNOPQRSTUVWXYZ abcdefghijklmnopqrstuvwxyz 1234567890

1.0 mm 1.5 mm 2.0 mm 2.5 mm

PRECISION℠ RESOLUTION TARGETS

A & P International
612/854-0088 FAX 612/854-0482
8030 Old Cedar Ave. So., Ste #215
Bloomington, MN 55425

4.5 mm ABCDEFGHIJKLMNOPQRSTUVWXYZ abcdefghijklmnopqrstuvwxyz 1234567890

3.5 mm ABCDEFGHIJKLMNOPQRSTUVWXYZ abcdefghijklmnopqrstuvwxyz1234567890

3.0 mm ABCDEFGHIJKLMNOPQRSTUVWXYZ abcdefghijklmnopqrstuvwxyz1234567890

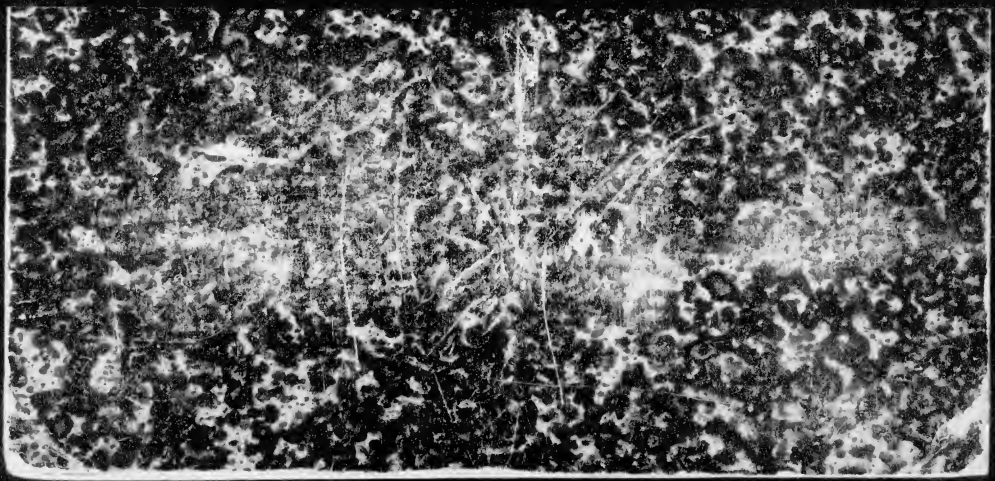

GUSTAV E. STECHERT
828 Broadway
NEW YORK

330 A5a9 2

COLUMBIA COLLEGE LIBRARY.

SIGILLA COLLEGII COLUMBIÆ SOCIETATEM

MADISON AVENUE.
NEW YORK.

Katalog

der

Bibliothek

des

Königl. Sächs. Statistischen Bureaus.

KATALOG

DER

BIBLIOTHEK

DES

KÖNIGL. SÄCHS.

STATISTISCHEN BUREAUS.

HERAUSGEGEBEN VON DER DIREKTION.

DRESDEN,
DRUCK VON C. HEINRICH.
1890.

Vorwort.

Zu den Bibliotheken Dresdens, welche Unterlagen für die Beurtheilung statistischer und volkswirthschaftlicher Fragen bieten, gehört auch die des Königl. Statistischen Bureaus. Dieselbe ist im Jahre 1850 durch die Uebernahme der „Druckschriften und Bücher“ des statistischen Vereins, sowie durch Ueberweisung von Büchern aus den Beständen des Königlichen Ministerium des Innern unter der Direktion des Geheimrath Dr. Weinlig begründet und anfänglich nur als Dependenz der Ministerialbibliothek bezeichnet worden. Der literarische Apparat des Bureaus erhielt sehr bald eine solche Mannigfaltigkeit und Ausdehnung, dass an Stelle der früheren Repertorien schon 1860 die Anfertigung eines Katalogs angeordnet wurde. Derselbe ist von dem damaligen Verwalter der Bibliothek, Kalkulator Emil Kiessling, in 8 Foliobänden aus den vorhandenen Unterlagen und zwar in geographischer Anordnung zusammengestellt worden. Im Jahre 1870 übernahm Ministerialsekretär Theodor Petermann die Verwaltung und unter ihm begann Dr. Bernhard Heisterbergk 1873 eine abermalige Katalogisirung auf Karten. Der Zuwachs an offiziell eingehender Literatur wie an käuflichen Erwerbungen machte einen eigenen Bibliothekar erforderlich, und nachdem im Mai 1874 die Stände die beantragten Mittel hierzu bewilligt hatten, trat unter Dr. Hülsse's Direktion Ernst am Ende den 1. Juli 1874 als Bibliothekar ein. Der namentlich seit 1875 wachsenden Benutzung der Bücher vermochte die in unzureichenden Räumlichkeiten zum Theil noch ungeordnet gebliebene Aufstellung keineswegs zu entsprechen. Wiederholte Umzüge des Bureaus hatten überhaupt nachtheilig auf die Bibliothek gewirkt, und erst die 1879 erfolgte Uebersiedelung in das frühere Kadettenhaus hat derselben eine ihrem Umfange angemessene Lokalität gegeben, welche durch den Bibliothekar am Ende bez. unter dessen Leitung eine einheitliche Katalogisirung

127540

17 SEP 1891 Stechert. 250 & 76

(Realzettelkatalog und Namenzettelkatalog) ermöglichte. Diese Katalogisirung hat sich zwar dem früheren System im Allgemeinen angeschlossen, die Gliederung desselben jedoch vielfach vermehrt. Die Zahl der Bände, kleineren Schriften und Karten, welche am 1. Dezember 1860 nach einem Berichte Kiessling's 5676 Werke, d. h. 11,142 Bände und Broschüren, betrug, hatte sich nach einer fachmännischen Schätzung durch den Bibliothekar am 9. Januar 1875 auf 14,378 Bände und Broschüren, sowie 508 Karten erhöht.

Der Etat für die Bibliothek, welcher sich 1864 noch auf 200 Thaler beschränkte, ist später auf das Drei- und Vierfache und seit 1876 auf 5000 Mark erhöht worden; aus dieser Summe sind jedoch die Kosten derjenigen Zeitschriften, welche für die Ortsfascikel und für die repertorischen Sammlungen verwendet werden, sowie die Kosten für das Einbinden der Bücher mit zu bestreiten.

Das rasche Anwachsen der Bibliothek erklärt sich nur theilweise durch den Ankauf neuer Werke, es ist zu einem grossen Theile auch mit veranlasst:

1. durch den Austausch der Druckerzeugnisse des Statistischen Bureaus mit sämmtlichen amtlichen statistischen Bureaus des In- und Auslandes und mit vielen wissenschaftlichen Gesellschaften, Vereinen, mit Bureaus, Privaten u. s. w.;
2. durch Ankauf geeigneter antiquarischer Literatur, soweit der Fonds der Bibliothek solches zulässt;
3. durch Geschenke von Freunden und Benutzern der Bibliothek.

Der jährliche Zuwachs der Bibliothek betrug in den letzten Jahren durchschnittlich 15—1600 Nummern.

Da die vorerwähnten unter Petermann's Leitung begonnenen, vom Bibliothekar Ernst am Ende fortgeführten und durch einen Namenskatalog erweiterten Zettelkataloge naturgemäss nur für die interne Verwaltung der Bibliothek zu benutzen waren, so musste mit dem raschen Anwachsen des Bücherbestandes und der systematischen Entwickelung der Bibliothek zu einer statistisch-volkswirthschaftlichen Fachbibliothek der Mangel eines gedruckten Katalogs sich immer fühlbarer machen. Das Königliche Ministerium des Innern verfügte daher unter dem 4. August 1885 die Herstellung des Manuskripts für einen zu druckenden Katalog durch den Bibliothekar und dessen Hilfsarbeiter, den Bureau-Assistenten Reinhold Neitsch. Der Letztere, seit Mai 1885 mit der Einrichtung der Bibliothek und dem Umfang des Bücherbestandes vollkommen vertraut, hat dann, theilweise unter Benutzung des vorhandenen Zettelkatalogs, das Manuskript angefertigt

und die Einreihung der Titel in die Hauptabschnitte, Gruppen und Untergruppen vorgenommen.

Ursprünglich war geplant worden, in den gedruckten Katalog lediglich den Bestand an statistischer, sozialwissenschaftlicher und volkswirthschaftlicher Literatur aufzunehmen. Indess stellten sich bei diesem engeren Rahmen bald mehrfache Schwierigkeiten rücksichtlich der Einreihung oder Weglassung zahlreicher Schriften heraus. Die Lösung solcher Zweifel war nur durch Erweiterung des ursprünglichen Planes möglich, wenn auch dabei eine Verlängerung des Termins, an welchem der Druck begonnen wurde, nicht vermieden werden konnte.

In dem Katalog, wie er jetzt vorliegt, hat daher auch fast der gesammte Bücher- und Schriftenbestand Aufnahme gefunden. Weggelassen sind nur die sprachlichen Wörterbücher, sowie dasjenige Kartenmaterial, dem kein Text beigegeben ist.

Der Katalog umfasst etwa 19,000 Titel in folgenden Hauptabtheilungen:

I a. b.	Encyclopädien. Bibliothek- und Archivwesen mit	168 Titeln.
II.	Erdbeschreibung	„ 1372 „
III.	Geschichte	„ 1739 „
IV.	Statistik	„ 1619 „
V.	Religion und Kirche. Erziehung und Unterricht	„ 1198 „
VI.	Rechtspflege. Verfassung. Verwaltung. Militärwesen	„ 1400 „
VII.	Medizin und Gesundheitspflege	„ 994 „
VIII.	Gesellschaftswissenschaft	„ 3039 „
IX.	Volks- und Staatswirthschaft	„ 7327 „
X.	Philosophie. Mathematik. Naturwissenschaft	„ 139 „

In der reichhaltigsten IX. Hauptabtheilung sind die Abschnitte: Landwirthschaft (1170 Titel), Gewerbe und Industrie (1270 Titel), Handel und Verkehr (2094 Titel) am stärksten vertreten.

Mit der Drucklegung konnte Anfang Mai 1889 begonnen werden. Die 33 Bogen, welche der Katalog und das Sachregister (mit 789 Rubriken) einnimmt, waren Ende März 1890 im Reindruck vollendet. Dabei war Bedacht genommen worden, wenigstens vom VIII. Hauptabschnitt an die Zugänge während des Drucks noch einzufügen. Die Herstellung des Namenregisters, 7984 Namen mit 12,670 Titeln enthaltend, hat dann noch einige Monate Zeit in Anspruch genommen.

Dem Bibliothekar Ernst am Ende war es leider nicht vergönnt, das von ihm begonnene und mit treuer Sorge geförderte Werk beendet

zu sehen. Er starb, als ihm eben noch der erste Bogen des Namenregisters in der Korrektur vorgelegt werden sollte, nach kurzer Krankheit am 18. Juli 1890 im Alter von 72 Jahren. Die Direktion des Bureaus sowohl wie dessen Beamte und Angestellte und die zahlreichen Freunde und Benutzer der Bibliothek werden dem stets gefälligen und mit reicher fachmännischer Berathung dienenden Manne, der treu und hingebend seines Amtes waltete, ein gutes Andenken bewahren. Als Nachfolger des Verstorbenen fungirt Peter Schmidt, welcher seit 1877 dem Statistischen Bureau angehört. —

Ueber die Gruppen und Untergruppen giebt das Inhaltsverzeichniss genügende Auskunft. Doch seien noch einige Bemerkungen über die Grundsätze hinzugefügt, nach denen man das Auffinden von Schriften möglichst zu erleichtern suchte.

Innerhalb aller grösseren Gruppen ist der Büchervorrath geographisch nach Erdtheilen, Staaten, bez. auch nach Landestheilen geordnet. Auch bei den kleineren Abschnitten ist dies öfters geschehen, ohne besondere Ueberschrift, nur durch Hervorhebung der Ländernamen oder auch der Ortsnamen mittelst gesperrten Druckes.

Ausser solchen Untergruppen, die durch besondere Ueberschriften gekennzeichnet sind, wurden auch vielfach zusammengehörige Schriften nur durch einen Strich oder einen breiteren Zwischenraum zwischen den Titeln hervorgehoben. Das von dem Namenregister vollständig getrennte Sachregister enthält daher auch eine weit grössere Anzahl von Rubriken als das Inhaltsverzeichniss.

Oefters ist am Schlusse der Gruppen durch Schrägschrift auf andere Gruppen verwiesen, in welchen Schriften verwandten Inhalts zu finden sind. War zu vermuthen, dass eine Schrift an verschiedenen Stellen gesucht werden könnte, so ist der Titel an zwei oder zuweilen auch an drei Stellen aufgeführt worden.

Die Zeitschriften wurden in der Regel am Anfange der Gruppen aneinandergereiht, von den Herausgebern ist die Mehrzahl in das Namenregister aufgenommen.

Die alphabetische Reihenfolge der Schriften nach dem Namen der Verfasser oder, wo ein solcher nicht angegeben, nach den Anfangsworten des Titels, galt als Hauptprinzip. Doch sind mehrere Gruppen nach der Zeitfolge (z. B. einzelne Begebenheiten S. 78, die Kongresse S. 90) oder auch alphabetisch nach den Orten (z. B. die Ausstellungen S. 440) aneinandergereiht. Dadurch lässt sich mit einem Blick übersehen, welche Schriften überhaupt über einen speziellen Gegenstand vorhanden sind. Aus gleichem Grunde sind die Lebensbeschreibungen

nach dem Namen der geschilderten Personen, nicht nach dem Namen der Verfasser, alphabetisch geordnet.

Wenn ein Name oder ein Vorname, der Druckort oder das Erscheinungsjahr nicht durch die Schrift selbst, sondern aus anderen Quellen ermittelt worden ist, so wurde dies durch das Einschliessen in Klammern ( ) angedeutet.

Noch ist über die alphabetische Reihenfolge, namentlich rücksichtlich des Namenregisters, zu erwähnen, dass I (Vokal) und J (Konsonant) getrennt gehalten sind. Die Umlaute ae, oe, ue (ä, ö, ü) folgen stets den Vokalen a, o, u. Diese Anordnung ist auch im Quellenverzeichniss des Grimm'schen Wörterbuchs, in dem Allgemeinen Bücher-Lexikon von Heinsius und im Katalog der Bibliothek des Deutschen Reichstags durchgeführt. Führen verschiedene Verfasser den gleichen Namen, so ist im Register derjenige vorangestellt, von welchem ein Vorname nicht bekannt ist, hierauf folgen die einzelnen Vornamen alphabetisch, zuletzt ein etwaiger Doppelname. Sind von einem Verfasser mehrere Schriften über einen und denselben Gegenstand mit fast gleichlautenden Titeln vorhanden, so ist im Register hinter dem abgekürzten Titel die Anzahl dieser Schriften in ( ) angemerkt. Bei der Herstellung des Namenregisters ist auch die Mehrzahl der auf Seite XVI aufgeführten „Berichtigungen“ ermittelt worden.

Bestimmungen

über die Benutzung

der

Bibliothek des Königl. Sächs. Statistischen Bureaus.

§ 1.

Die Bibliothek ist an Wochentagen für die Beamten des Bureaus von 8—3 Uhr, für Fremde von 10—1 Uhr geöffnet. Im Frühjahr und im Herbst bleiben die Bibliotheksräume wegen der Reinigung einige Tage geschlossen.

§ 2.

Während der Stunden von 10—1 Uhr erhält jede erwachsene Person gegen Nennung ihres Namens Bücher zur Einsicht und Benutzung vorgelegt.

§ 3.

Die Benutzung ausserhalb der Bibliotheksräume ist gestattet nach entsprechender Legitimation oder Bürgschaft durch eine der Bibliothcks-Verwaltung bekannte Person. Etwaige Kosten für Verpackung, Versendung und Rücksendung trägt der Entleiher.

§ 4.

Handbücher, Quellenwerke, Handschriften, Karten, Ortsverzeichnisse, einzelne Lieferungen von Zeitschriften und Sammelwerken, sowie Nachschlagebücher aller Art, welche erfahrungsgemäss den Beamten des Bureaus jederzeit zur Verfügung stehen müssen, sind von der Verleihung ausgeschlossen.

§ 5.

Die Verleihung erfolgt durch Unterschreiben eines Leihscheines in der Regel auf längstens 4 Wochen. Diese Frist kann auf Ansuchen verlängert werden, wenn das betreffende Werk inzwischen nicht anderweit verlangt worden ist.

§ 6.

Nach viermonatlicher Frist, während welcher eine zweimalige unfrankirte Mahnung erfolgt, erlischt für den säumigen Entleiher jede Berechtigung zu fernerer Benutzung der Bibliothek.

§ 7.

Für verloren gegangene oder beschädigte Bücher ist nach dem von der Bibliotheks-Verwaltung zu bestimmenden Werthe durch Entleiher bez. Bürgen voller Ersatz zu leisten.

Inhalts-Verzeichniss.

I[a]. Encyclopädien . . . . . Seite **1.**

I[b]. Bibliothek- und Archivwesen . . . . . 1—6.

A. Bibliographie 1—4.

1. **Allgemeines** 1.
2. **Bibliographie der Erdbeschreibung** 2.
3. **Bibliographie der Statistik** 2.
4. **Bibliographie der Staats-, Rechts- und Verwaltungswissenschaften** 3.
5. **Bibliographie der Zeitschriften** 4.

B. Kataloge von Bibliotheken 4—5.

1. **Statistische Bibliotheken** 4.
2. **Andere Bibliotheken** 4.

C. Volksbibliotheken 5.

D. Archivwesen 6.

II. Erdbeschreibung . . . . . 6—41.

1. **Zeitschriften** 6.
2. **Schriften geographischer Gesellschaften und sonstige periodische Schriften** 6.
3. **Geographische Wörterbücher** 7.
   a) Allgemeine 7.
   b) Ortsverzeichnisse 9.
4. **Allgemeine Schriften** 12.
   a) Gesammtlehrbücher 12.
   b) Einzelnes 13.
5. **Mathematische und physikalische Erdkunde** 14.
   a) Allgemeine 14.
   b) Klima- und Witterungskunde 18.
6. **Völker- und Menschenkunde** 20.
7. **Beschreibung einzelner Erdtheile** 23.
8. **Beschreibung einzelner Staaten und Provinzen** 25.
9. **Beschreibung einzelner Gegenden und Orte** 35.

III. Geschichte . . . . . 41—84.

1. **Geschichtliche Hilfswissenschaften** 41.
   a) Chronologie 41.
   b) Genealogie 42.
   c) Namenkunde 42.
   d) Ordens- und Wappenkunde, Diplomatik 42.
2. **Völker- und Staatengeschichte** 43.
   a) Allgemeines; ausserdeutsche Staaten und Länder 43.
   b) Deutsche Länder mit Einschluss von Oesterreich 44.

c) Deutsches Städtewesen 47.
d) Spezielle Sächsische Geschichte mit Einschluss der Zeitschriften 47.
3. **Kultur-, Kunst- und Sitten-Geschichte** 54.
4. **Sammlungen für Kunst und Wissenschaft** 59.
5. **Ortsgeschichte** 60.
6. **Personengeschichte** 71.
7. **Einzelne Begebenheiten aus der Sächsischen Geschichte** 78.
8. **Schriften über politische Zeit- und Streitfragen** 84.

IV. Statistik . . . . . 85—128.

1. **Zeitschriften und fortlaufende Werke** 85.
a) allgemeine 85.
b) einzelner Länder 85.
c) einzelner Orte 90.
2. **Kongresse** 90.
3. **Statistische Bureaus** 92.
4. **Allgemeine Schriften** 94.
a) Geschichte, Methoden u. s. w. 94.
b) Mathematische Statistik (einschl. der Wahrscheinlichkeitsrechnung) 96.
c) Moralstatistik 98.
5. **Stand und Bewegung der Bevölkerung** 98.
a) Allgemeine Schriften 98.
b) Statistik der Eheschliessungen und der Geburten 100.
c) Sterblichkeitsstatistik 100.
6. **Vergleichende Statistik** 103.
7. **Staaten-, Provinzial- und Ortsstatistik** 104.
Anhang:
a) Staatshandbücher (Behörden-Adressbücher) 123.
b) Adressbücher und Fabrikantenverzeichnisse 125.

V. Religion und Kirche. — Erziehung und Unterricht . . 128—160.

A. Religion und Kirche 128—142.

1. **Allgemeines** 128.
2. **Geschichte** 129.
3. **Statistik** 136.
4. **Kirchen-Recht, -Verfassung, -Verwaltung** 137.
5. **Kirchliche Parteien und Zeitfragen** 138.
6. **Judenthum** 139.
7. **Kirchliche Vereine. — Diakonie. — Aeussere und innere Mission** 140.

B. Erziehungs- und Unterrichtswesen 142—160.

1. **Allgemeines** 142.
2. **Geschichte** 144.
3. **Statistik einschliesslich Berichte über Lehranstalten und Unterrichtswesen** 145.
4. **Gesetzgebung** 146.
5. **Elementar- und Volksschulwesen** 147.
Töchterschulen 150.
6. **Höhere Lehranstalten** 150.
a) Seminare 150.
b) Gymnasien und Realschulen 150.
Schulprogramme 154.
7. **Universitäten** 155.
a) Allgemeines 155.
b) Einzelne Universitäten 156.
8. **Schulen für besondere Zwecke** 157.
a) Blinden-Unterricht 157.
b) Taubstummen-Unterricht 157.

c) Kleinkinderschulen 158.
d) Fortbildungsschulen 158.
e) Fachschulen 158.
Handarbeitsunterricht 159.
Turnunterricht 160.

VI. Rechtspflege. Verfassung. Verwaltung. Militärwesen 160—200.

A. Rechtspflege. Allgemeine Staatslehre 160—175.

1. **Allgemeines** 160.
a) Rechtswissenschaft. Rechtsgeschichte 160.
b) Allgemeine Staatslehre 161.
c) Statistik 163.
2. **Staatsrecht. Völkerrecht** 166.
3. **Lehnrecht** 168.
4. **Rechtskunde einzelner Staaten** 169.
a) Deutsches Reich 169.
1. Gesetzsammlungen und Repertorien 169.
2. Allgemeines 170.
3. Einzelnes 170.
a) Civilstandsgesetz 170.
b) Haftpflichtgesetz 171.
c) Pressgesetz 171.
d) Sozialistengesetz 171.
e) Strafgesetz 172.
b) Sachsen 172.
1. Gesetzsammlungen und Repertorien 172.
2. Allgemeines 173.
3. Einzelnes 173.
c) andere Staaten 174.

B. Verfassung 175—184.

1. **Allgemeines** 175.
2. **Verfassung einzelner Staaten** 176.
Anhang: Staatsdienergesetze 179.
3. **Stadt- und Landgemeindeordnung** 179.
4. **Statuten Sächsischer Orte** 181.
5. **Ständische Verhandlungen** 182.
6. **Politische Parteien** 183.
7. **Wahlstatistik** 184.

C. Verwaltung 185—195.

1. **Staats- und Gemeindeverwaltung** 185.
2. **Polizei** 189.
a) Allgemeines 189.
b) Bettel- und Vagabundenwesen 190.
c) Feuerwehr. Feuersicherheit 191.
d) Prostitution 192.
3. **Gefängnisswesen** 193.

D. Militärwesen 195—200.

a) Allgemeines, Geschichte, Statistik 195.
b) Offizierstand 200.
c) Kommunalgarde 200.

VII. Medizin und Gesundheitspflege . . . . . 200—229.

A. Zeitschriften vermischten Inhalts 200—201.

B. Medizinische Geographie, Topographie und Statistik 201—207.

1. **Allgemeines** 201.
2. **Einzelne Länder und Orte** 201.
(Mit Einschluss der amtlichen Sanitäts-Berichte).

C. Ursachen und Verbreitung der Krankheiten 208—214.

1. **Allgemeines** 208.
2. **Einfluss der Beschäftigung** 208.
   a) Allgemeines, Arbeiter, Beamte u. s. w. 208.
   b) Eisenbahnbeamte 209.
   c) Soldaten (Militärstatistik) 209.
3. **Verbreitung der Gebrechen** 210.
   a) Gebrechliche überhaupt 210.
   b) Blinde 210.
   c) Taubstumme 211.
   d) Geisteskranke 211.
   Anhang: Selbstmord 211.
4. **Verbreitung einzelner Krankheiten** 211.
   a) Kinderkrankheiten. Kindersterblichkeit 211.
   b) Blattern 212.
   c) Cholera 212.
   d) Typhus 214.
   e) Andere Infectionskrankheiten 214.
   f) Lungenschwindsucht 214.

D. Gesundheitspflege 215—220.

1. **Zeitschriften** 215.
2. **Allgemeines** 215.
3. **Gewerbliche Gesundheitspflege** 216.
4. **Nahrungsmittel** 217.
5. **Reinhaltung und Wasserversorgung** 218.
   a) Reinhaltung 218.
   b) Wasserversorgung 219.
6. **Unfälle und Unfallverhütung** 219.

E. Medizinal-Gesetzgebung und Verwaltung 220—229.

1. **Zeitschriften und Allgemeines** 220.
   Anhang: Schriften über Sächsische Medizinal-Einrichtungen nnd ärztliche Standesfragen 221.
2. **Veterinärwesen** 222.
3. **Apothekerwesen** 222.
4. **Hebammenwesen und Entbindungsanstalten** 222.
5. **Impfwesen** 223.
6. **Fürsorge für Kranke** 224.
   a) Allgemeines nnd Vermischtes 224.
   b) Anstalten für Blinde nnd Taubstumme 225.
   c) Irrenanstalten 226.
   d) Bäder und sonstige Kuranstalten 227.
   e) Ferienkolonien 228.
   f) Vereine für Krankenpflege 229.

VIII. Gesellschaftswissenschaft . . . . . 229—306.

A. Allgemeines. Geschichte 229—233.

B. Familie 234—235.
   Malthusianismus 234.

C. Eigenthum. Erbrecht 235—236.

D. Leibeigenschaft. Sklaverei 236—237.

E. Sozialismus. Communismus. Sozialdemokratie 237—244.
   (Gesellschaftliche Zeitfragen).

F. Arbeit und Arbeiter 244—261.

1. **Allgemeines. Geschichte** 244.
2. **Arbeiter- und allgemein-soziale Verhältnisse und Wohlfahrtseinrichtungen einzelner Staaten und Orte** 247.
3. **Recht auf Arbeit** 251.

4. **Lohn** 251.
5. **Unternehmergewinn** 253.
6. **Gewinnbetheiligung** 263.
7. **Trinkgeld** 254.
8. **Arbeiterrecht. Fabrikgesetzgebung** 254.
9. **Normalarbeitstag** 256.
10. **Arbeitseinstellungen** 257.
11. **Frauen- und Kinderarbeit** 257.
12. **Sonntagsruhe** 258.
13. **Gefängnissarbeit** 260.
14. **Arbeiterwohnungen** 260.

G. Vereins- und Genossenschaftswesen 261—278.

1. **Allgemeines. Gildewesen** 261.
2. **Gemeinnützige und Bildungsvereine** 262.
3. **Hilfsgenossenschaften** 263.
   a) Allgemeines. Hilfs-, Kranken-, Begräbnisskassen 263.
      Krankenkassen 265.
      Begräbnisskassen 266.
   b) Knappschaftskassen 266.
   c) Pensions- und Wittwenkassen. Altersrentenbank 268.
   d) Kredit- und Vorschussvereine. Darlehnskassen. Volksbanken. Leihhäuser 270.
4. **Erwerbs- und Wirthschaftsgenossenschaften** 273.
5. **Arbeitervereine** 276.
   a) Allgemeines. Gewerkvereine 276.
   b) Internationale 277.
6. **Gesellige Vereine** 277.
   a) Schützengesellschaften. Militärvereine 277.
   b) Volksunterhaltungen 278.
7. **Geheime Gesellschaften** 278.

H. Armenwesen 278—288.

1. **Allgemeines** 278.
2. **Armenrecht. Heimathrecht. Unterstützungswohnsitz** 285.
3. **Anstalten und Vereine für Arbeitslose. Armenbeschäftigung** 287.

J. Wohlthätigkeitsanstalten. Stiftungen 288—294.

1. **Allgemeines** 288.
   Anhang: Lebensbeschreibnngen von Personen gemeinnützigen Wirkens 290.
2. **Anstalten für Kinderpflege. Allgemeines. Findel-, Waisen- und Rettungshäuser** 291.
3. **Anstalten für Obdachlose. Herbergen zur Heimath** 294.
4. **Volksküchen** 294.

K. Einzelne soziale Fragen 294—306.

1. **Aus- und Einwanderung. Kolonisation** 294.
2. **Berufswahl** 299.
3. **Frauenfrage** 299.
4. **Wohnungsfrage** 301.
5. **Judenfrage** 302.
6. **Presse und Volkslektüre** 304.
7. **Soziale Gebrechen** 304.
   a) Trunksucht 305.
   b) Selbstmord 306.

IX. Volks- und Staatswirthschaft . . . . . 307—513.

I. Volkswirthschaftslehre 307—344.

A. Allgemeines 307—323.

1. **Zeitschriften und Gesellschaftsschriften** 307.
2. **Geschichte** 308.
3. **Lebensbeschreibungen von Volkswirthen, Sozialisten, Statistikern u. A.** 310.
4. **Wörterbücher. Lehr- und Unterrichtsbücher** 312.
   Anhang: Gewerkslehre 316.
5. **Gesammelte Werke und Aufsätze** 316.
6. **Monographien** 317.
7. **Preise (Geschichte und Statistik)** 322.

B. Volkswirthschaftliches einzelner Staaten 323—328.

C. Sparkassen 329—333.

1. **Allgemeines und Gemeindesparkassen** 329.
2. **Postsparkassen** 332.
3. **Schulsparkassen. (Pfennigsparkassen)** 332.

D. Haushaltungskunde 333—334.

E. Versicherungswesen 334—344.

1. **Allgemeines** 334.
2. **Einzelne Versicherungsarten** 335.
   a) Lebensversicherung. Rentenversicherung 335.
   b) Aussteuer- und Militärdienstversicherung 337.
   c) Arbeiter-Versicherung im Allgemeinen 337.
   d) Krankenversicherung 338.
   e) Unfallversicherung 339.
   f) Alters- und Invalidenversicherung 342.
   g) Feuerversicherung 342.
   h) Transportversicherung 344.

2. Finanzwissenschaft 344—367.

A. Allgemeines. Politische Arithmetik 344—345.

B. Finanzverwaltung einzelner Staaten 346—351.
(einschliesslich Gemeindefinanzverwaltung).
Anhang: Lotterie 351.

C. Besteuerung 352—367.

1. **Allgemeines** 352.
2. **Directe Steuern** 353.
   Gemeindebesteuerung 355.
3. **Indirecte Steuern und Zölle** 357.
   a) Allgemeines. Freihandel und Schutzzoll 357.
   b) Einzelne Steuern und Zölle 358.
      1. Branntweinsteuer 358.
      2. Tabaksteuer und -Monopolfrage 359.
      3. Zuckersteuer 360.
      4. Eisenzölle 360.
      5. Elbzölle 361.
   c) Zolltarife 361.
   d) Abgaben und Zollwesen einzelner Staaten 362.
   e) Zollverein 365.

3. Landwirthschaft 368—403.

1. **Allgemeines** 368.
   Betriebslehre, Werthbestimmung 369.
2. **Geschichte. Statistik** 369.
3. **Boden und Klima** 378.
4. **Kapital und Kredit** 379.
   a) Grundrente 379.
   b) Boden-Kredit 379.
5. **Versicherung** 382.
   Hagelversicherung 382.
   Viehversicherung 382.

6. **Arbeiter- und Lohnfrage** 382.
7. **Verkehr und Verbrauch** 384.
8. **Güter- und Producten-Preise** 385.
9. **Unterricht. Versuchsstationen** 386.
10. **Ausstellungen** 387.
11. **Landeskultur** 388.
    a) Gesetzgebung 388.
    b) Kulturtechnik (Ent- und Bewässerung) 388.
    c) Grundstück-Theilung und -Zusammenlegung 389.
12. **Wirthschaftsbetriebskunde** 390.
    a) Allgemeines 390.
       Pachtwesen 390.
       Buchhaltung 391.
       Bauernhaus 391.
    b) Ackerbau, Wiesen-, Garten-, Obst- und Weinbau, Tabakbau u. s. w. 391.
       Anhang: Pflanzenkrankheiten und schädliche Insekten 393.
    c) Thierzucht 394.
13. **Agrarische Zeitfragen und Zustände** 395.
14. **Agrargesetzgebung** 396.
    a) Grundbesitz und Bodenreform, innere Kolonisation 396.
    b) Grundherrschaftliche Rechte und Ablösung 400.
       Bauernunruhen 401.
15. **Steuern und Zölle** 401.
    a) Grundsteuern und sonstige ländliche Steuern 401.
    b) Getreidezölle 402.

4. Forstwirthschaft 403—407.

1. **Allgemeines** 403.
2. **Geschichte und Statistik** 405.
3. **Holzhandel. Holzzölle** 406.
4. **Forstrecht** 406.

5. Jagd und Fischerei 407—408.

1. **Jagd** 407.
2. **Fischerei** 407.
   Fischerei in Binnengewässern 407.
   Seefischerei 408.
   Fischzucht 408.

6. Wasserwirthschaft und Wasserrecht 408—410.

1. **Allgemeines** 408.
2. **Ueberschwemmungen** 409.

7. Berg-, Hütten- und Salinenwesen 410—420.

a) Allgemeines 410.
b) Geschichte und Statistik 411.
c) Einzelne Produkte des Bergbaues 414.
   1. Gold und Silber 414.
   2. Eisen 415.
   3. Andere Metalle 416.
   4. Salz 416.
   5. Serpentin, Schiefer, Kalk 417.
   6. Stein- und Braunkohle 417.
   7. Petroleum 419.
d) Bergrecht. Berggesetzgebung 419.

8. Gewerbe und Industrie 421—456.

1. **Allgemeines** 421.
2. **Geschichte. Geographie und Statistik** 422.
3. **Gesetzgebung** 429.
   a) Gewerbeordnung 429.
   b) Patentwesen und Urheberrecht 431.

4. **Handwerks- und Innungswesen** 433.
a) Allgemeines 433.
b) Innungs- und Zunftgeschichte 434.
c) Innungsordnung 435.
Lehrlingswesen 436.
5. **Schule und Unterricht** 436.
Technische Anstalten und Fachschulen Sachsens 438.
6. **Hausindustrie** 439.
7. **Kunstgewerbe** 440.
8. **Ausstellungen** 440.
Weltausstellungen 441.
Landesausstellungen und Fachausstellungen 443.
Sächsische Landes- und Lokalausstellungen 445.
9. **Vereinswesen und Versammlungen** 446.
Vereins-Statuten und -Berichte 447.
10. **Motoren** 447.
a) Dampfanlagen 447.
b) Elektrische Anlagen 449.
c) Kleinkraftmaschinen 449.
Anhang: Rauchverbrennung 449.
11. **Einzelne Industrien** 449.
a) Steine und Erden 449.
b) Metallverarbeitung 450.
c) Maschinen. Instrumente. Apparate 450.
d) Chemische Industrien 451.
e) Gasbereitung 451.
f) Textilindustrie 452.
g) Papier und Leder 453.
h) Holz- und Schnitzstoffe 454.
i) Nahrungs- und Genussmittel 454.
k) Baugewerbe 456.
l) Polygraphische Gewerbe 456.

9. **Handel und Verkehr** 457—513.

1. **Allgemeines** 457.
Kredit und Baarzahlung 458.
Warrant 458.
2. **Geographie und Statistik** 458.
Jahresberichte einzelner Handels- und Gewerbekammern 464.
3. **Geschichte und Handelspolitik** 465.
4. **Recht** 469.
a) Handelsgesetzgebung 469.
Zinsfuss 470.
Wucher 470.
Konkurswesen 471.
b) Aktienwesen 471.
5. **Handels-Vertretung** 472.
(Konsulatwesen, Handelskammern, Vereine).
6. **Schule und Unterricht** 473.
7. **Betriebsformen** 474.
(Messen und Märkte, Markthallen, Submission, Hausirhandel, Zwischenhandel).
8. **Geld, Münzen, Maasse und Gewichte** 475.
a) Allgemeines 475.
b) Währungsfrage 476.
c) Münz-, Maass- und Gewichtskunde 479.
9. **Einzelne Handelszweige** 482.
a) Geldhandel 482.
(Banken und Börsen).
b) Waarenhandel 486.
c) Buchhandel 487.
Zeitungswesen und Reklame 488.

10. **Verkehrsmittel** 489.
a) Allgemeines 489.
b) Landstrassen 491.
Strassenbahnen 491.
c) Post. Telegraphie 491.
Telegraphen. Telephon 494.
Anhang: Luftschifffahrt. Taubenpost 495.
d) Eisenbahnen 495.
Einzelne Eisenbahnen 502.
e) Wasserstrassen und Binnenschifffahrt 507.
Elbegebiet 508.
Odergebiet 509.
Rheingebiet 509.
Travegebiet 510.
Weichselgebiet 510.
Wesergebiet 510.
Nord-Ostsee-Kanal 511.
Suezkanal 511.
Panamakanal 511.
f) Seeschifffahrt 511.

X. Philosophie. Naturwissenschaft. Mathematik . . . . 514—517.

A. Philosophie 514—515.

B. Naturwissenschaft 515—516.

C. Mathematik 516—517.

Anhang: Das Journalistikum des Statistischen Bureaus 518—522.

Sachregister 523—528.

Namenregister 529—633.

Berichtigungen.

Seite	8	Zeile	10	von	unten	lies: Lagai (anstatt Legal).
„	13	„	9	„	oben	„ IV. 7. Seite 107 (anstatt IV. 6.).
„	25	„	3	„	„	„ Kudriaffsky (anstatt Kurdiaffsky).
„	40	„	30	„	„	„ Schwerdt (anstatt Schwendt).
„	44	„	33	„	„	„ Weber, Georg (anstatt Weber, Hg.).
„	67	„	28	„	„	„ Möring (anstatt Möhring).
„	82	„	32	„	„	„ Tzschirner (anstatt Tschirner).
„	82	„	16	„	unten	„ 1845 (anstatt 1830); auch ist die betreffende Schrift auf Seite 83 unter die Jahreszahl 1845 zu stellen.
„	86	„	27	„	„	„ Thomaschewski (anstatt Tomaschewski).
„	99	„	3	„	oben,	S. 205 Z. 27 von oben und Z. 3 von unten, sowie S. 206 Z. 11 von unten ist zu Bertillon der Vorname Louis Adolphe (anstatt Jacques) zu setzen.
„	99	„	5	„	unten	lies: Heuschling (anstatt Heusching).
„	100	„	20	„	„	„ Pilat (anstatt Pilot).
„	112	„	29	„	oben	„ Wintzingerode (anstatt Witzingeroda).
„	122	„	4	„	„	„ G. Vogt (anstatt Voigt).
„	122	„	32	„	unten	„ Meyer de Knonau (anstatt Konau).
„	130	„	10	„	„	„ E. Löbe (anstatt Löwe).
„	142	„	19	„	„	„ Wichern, Joh. Hinr., (anstatt Wichern, J. G.).
„	144	„	11	„	oben	„ Westman (anstatt Westmann).
„	152	„	8	„	„	„ Snell, Karl (anstatt R. Ch.).
„	158	„	31	„	unten	„ Kreyssig (anstatt Kreissig).
„	161	„	19	„	oben	„ Lassalle (anstatt Lasalle).
„	175	„	5	„	unten	„ Parkman (anstatt Parkmann).
„	185	„	3	„	oben	„ von Bosse (anstatt v. Bose).
„	190	„	5	„	unten	„ Bruxelles 1851 (anstatt 1831).
„	205	„	10	„	„	„ Burkart (anstatt Burkhart).
„	209	„	9	„	oben	„ Gesundheitspflege (anstatt Gesundheitsverhältnisse).
„	220	„	13	„	„	„ Königsheim, Arth. Wilib., (anstatt Königsheim, O. W.).
„	237	„	19	„	„	„ Kapp (anstatt Knapp).
„	245	„	16	„	unten	„ Berlin 1863 (anstatt 1873).
„	247	„	25	„	oben	„ v. Wedemeyer (anstatt Wedemayer).
„	252	„	1	„	„	„ socialstatistischen (anstatt socialistischen).
„	256	„	30	„	unten	„ Vorort (anstatt Vortort).
„	285	„	14	„	„	„ Brouwer (anstatt Bronwer).
„	295	„	27	„	„	und S. 459 Z. 22 von oben ist zu Hübbe-Schleiden der Vorname Wilhelm (anstatt des Titels D. J. U.) zu setzen.
„	330	„	12	„	„	und S. 332 Z. 33 von unten lies Dresden 1885 (anstatt 1875).
„	335	„	31	„	„	lies: Lemcke (anstatt Lembcke).
„	384	„	6	„	„	„ Semmler (anstatt Semler).
„	421	„	16	„	„	„ Althans (anstatt Althausen).
„	427	„	8	„	oben	„ Spackman (anstatt Spackmann).
„	496	„	28	„	„	„ Schmidt, Friedrich (anstatt Louis).
„	496	„	30	„	„	„ Schmidt, Louis (anstatt Friedrich).

Ia. Encyclopädien.

Brockhaus' Conversations-Lexikon. Allgemeine deutsche Real-Encyklopädie. 12. Aufl. 15 Bde. Leipzig 1875—79.
Deutsche Encyklopädie. Ein neues Universallexikon für alle Gebiete des Wissens. Bd. 1. 2. Leipzig 1886. Berlin 1888. gr. 8.
Kürschner's Quart-Lexikon. Ein Buch für Jedermann. Berlin und Stuttgart (1888). 4.
Meyer, J., das grosse Conversationslexikon für die gebildeten Stände. 38 Bde., dazu 7 Bde. Bildnisse, Ansichten, Karten und 6 Bde. Suppl. Hildburghausen 1840—1855.
Meyer's Konversations-Lexikon. 3. Aufl. 16 Bde., dazu 5 Supplementbde. Leipzig 1874—1884.
Meyer's Hand-Lexikon des allgemeinen Wissens. Leipzig (1871. 1872).

(*Andere Nachschlagewerke siehe bei den einzelnen Abtheilungen.*)

Ib. Bibliothek- und Archivwesen.

A. Bibliographie.

1. Allgemeines.

Anzeiger, neuer, für Bibliographie und Bibliothekwissenschaft 1874—84 herausgeg. von Jul. Petzholdt, Dresden; 1885—86 herausgeg. von Jos. Kürschner, Stuttgart.
Centralblatt für Bibliothekswesen, herausgeg. von O. Hartwig und K. Schulz. Jg. 1—5. Leipzig 1884—88. gr. 8.

The art of making catalogues of libraries; or a method to obtain in a short time a most perfect, complete, and satisfactory printed catalogue of the British Museum Library. London 1856.
Brockhaus, F. A., Verzeichniss der seit 1805 bis 1872 verlegten Werke. In chronolog. Folge mit bibliographischen und literarhistorischen Notizen. Herausgeg. von Heinr. Brockhaus. Leipzig 1872—75.
Comnes, S., über Nummerirungs-Systeme für wissenschaftlich geordnete Bibliotheken. Athen 1874.
Dziatzko, Carl, Instruction für die Ordnung der Titel im Zettelkatalog der Bibliothek zu Breslau. Berlin 1886.
Förstemann, E. W., Mittheilungen aus der Verwaltung der kgl. öffentlichen Bibliothek zu Dresden 1866—1880. Dresden 1871. 76. 81.
György, Aladar, Magyarorszag köz-es magánkönyvtarai 1885 ben. 2 Thle. Budapest 1886. 87. gr. 8.
Heitz, Ernst, die öffentlichen Bibliotheken der Schweiz im Jahre 1868. (Deutsch und französ.). Basel 1872. 4.
(Hinrichs, J. C.), Verzeichniss der Bücher, Landkarten u. s. w., welche neu erschienen oder neu aufgelegt worden sind. 1871—1888. Leipzig
Hoppe, Herm., Katalog der wichtigeren ... Schriften deutscher Literatur, welche 1801 bis 1868 erschienen sind. St. Petersburg 1871.

Hugelmann, Karl, die Centralisation der Amtsbibliotheken in Wien. Wien 1887.
Instructions pour le classement et le fonctionnement des Bibliothèques municipales. (Préfecture de la Seine). Paris 1884. 4.
Molbech, Chr., über Bibliothekswissenschaft. N. d. 2. Aufl. übersetzt von H. Ratjen. Leipzig 1833.
Müller, Joh's, die wissenschaftlichen Vereine nnd Gesellschaften Deutschlands im 19. Jahrhundert. Bibliographie ihrer Veröffentlichungen. 2 Bde. Berlin 1883–87. 4.
Petzholdt, Jul., Adressbnch der Bibliotheken Deutschlands mit Einschluss von Oesterreich-Ungarn und der Schweiz. Dresden 1875.
Petzholdt, Jnl., Katechismus der Bibliothekenlehre. Leipzig 1856.
Petzholdt, J., Literatur der Sächsischen Bibliotheken. Dresden und Leipzig 1840.
Rettig, Gg., Leitfaden der Bibliothekverwaltng. Berlin 1883. kl. 8.
Rhees, Will. J., mannal of pnblic libraries, institutions and societies in the United States and British Provinces of North-America. Philadelphia 1859.
Richter, Otto, ein Nothstand bei den Sächsischen Bibliotheken. Dresden 1879.
Rullmann, F., die Bibliothekseinrichtnngskнnde. Freiburg 1874.
Seizinger, J. G., Bibliothekstechnik. Mit einem Beitrag znm Archivwesen. Leipzig 1855.
Steffenhagen, Em., die Reform nnsrer öffentlichen Bibliotheken. (Leipzig 1875).

2. Bibliographie der Erdbeschreibung.

Ackermann, Karl, Bibliotheca Hassiaca. Repertorinm der landeskundlichen Litteratur für den preussischen Regierungsbezirk Kassel. (1883).
Bibliotheca historico-geographica. Jg. 1853—1861. Herausgeg. von E. A. Zuchold, später G. Schmidt, später von W. Möldener. Göttingen.
Engelmann, W., Bibliotheca Geographica. Leipzig 1858.
Jentzsch, A., die geologische und mineralogische Literatnr des Königreiches Sachsen und der angrenzenden Landestheile von 1835 bis 1873. Leipzig 1874. gr. 8.
Die Landeskundliche Litteratur für Nordthüringen, den Harz nnd den provinzialsächsischen wie anhaltischen Theil der norddeutschen Tiefebene. Herausgeg. vom Verein für Erdkunde zn Halle. Halle a. S. 1883.
Registrande der geographisch-statistischen Abtheilung des Grossen Generalstabes, a. n. d. Titel: Neues aus der Geographie, Kartographie nnd Statistik Europas nnd seiner Kolonien. Quellennachweise, Auszüge und Besprechungen. Jg. II—XIII. Berlin 1869—1883.
Répertoire de cartes publié par l'institut royal des ingénienrs neerlandais. 6 livrs. La Haye 1854–96. gr. 8.
v. Sydow, E., Uebersicht der wichtigsten Karten Enropas. Mit besond. Rücksicht auf das militair-geograph. Bedürfniss. I. Th. Berlin 1864.
Weerth, O. und E. **Anemüller**, Bibliotheca Lippiaca. Uebersicht über die landeskundliche und geschichtliche Litteratur des Fürstenthums Lippe. Detmold 1886.
Wurzbach von Tannenberg, Constant., bibliographisch-statistische Uebersicht der Literatur des österreich. Kaiserstaats 1852—53. Wien 1854.
—— 1855. 2 Bdc. Wien 1857. Repertorium dazu von Alex. Gigl.

3. Bibliographie der Statistik.

Bibliografia statistica italiana. Roma 1876.
Bibliographie der Württembergischen Statistik. (Stuttgart 1875). gr. 8.
Elenco delle pnbblicazioni statistiche fatte dal Ministero di agricoltura, industria e commercio 1861—1887 e delle principali pubblicazioni statistiche fatte da altri ministeri durante lo stesso tempo. Roma 1888.
Katalog, erläuternder, zur Ausstellung des statistischen Büreaus der Hauptstadt Budapest. Redig. von Jos. Körösi. Berlin 1885.
Keleti, Ch., exposé d'un plan de Bibliographie statistique internationale. Budapest 1878. 4.
Körösi, Jos., onvrages dn bureau communal de statistique de la ville de Budapest. Budapest 1878.
Lebon, Léon, recherches bibliographiques sur les annuaires statistiques existant dans les différents pays. Paris 1880.
Meusel, J. G., Litteratur der Statistik. Leipzig 1790.
Outline of an arrangement of subjects to be followed in the preparation of a Bibliography of Statistics for each country. (International Statistical Institute). 1888. gr. 4.
Publikationen, statistische, der ausserdentschen Staaten. Aus dem Deutschen Reichs-Anzeiger. Berlin 1872.
Saggio di bibliografia statistica italiana. Roma 1883. 2 ediz. Roma 1885.
Statistique dn Royaume des Pays-Bas et de ses colonies. (Literatur bis 1869).
Stieda, Wilh. statistische Publikationen des Königreichs Italien im Jahr 1877. o. O. u. J.

4. Bibliographie der Staats-, Rechts- und Verwaltungswissenschaften.

(Mit Einschluss der Technik).

Ackermann, Ad., literarischer Wegweiser für die öffentliche Gesnndheitspflege und das Wohl der Menschen. (1854—1874). München 1874.
Baldamus, E., die Erscheinnngen der dentschen Literatur 1870—74 anf dem Gebiete der Ban-, Maschinen- nnd Eisenbahnkunde und des Telegraphenwesens. Mit Anhang: Bergban und Hüttenkunde. Leipzig 1875.
Baldamus, Ed., die Erscheinnngen der deutschen Literatur anf dem Gebiete der Bau-, Maschinen- und Eisenbahnkunde. des Telegraphenwesens, der Bergban- und Hüttenkunde. Mit besond. Berücksichtigung der Electrotechnik 1880—1884. Leipzig 1885.
Bibliotheca geographico-statistica et oeconomico-politica 1862—1871. Herausgeg. von W. Möldener. Göttingen.
Bibliotheca juridica. Handbuch der gesammten neneren jnristischen nnd staatswissenschaftlichen Literatur. I. Bd. 1849—1867 bearb. von G. W. Wuttig, II. Bd. 1867—1876 bearb. von L. Rossberg. Leipzig 1867. 1877.
Bolton, Henry Carlington, a Catalogue of scientific and technical periodicals (1665 to 1882) together with chronological tables. (Smithsonian miscellaneous collections). Washington 1885.
Braumüller, W. nnd Sohn, Verzeichniss der vorzüglichsten Werke ans dem Gebiete der Medicin nnd der damit verwandten Wissenschaften. Wien 1875.
Elenco delle pubblicazioni fatte dal ministero di agricoltura, industria e commercio dal principio del 1861 a tutto il 1880. (Roma 1880). gr. 8.
Engelmann, W., Bibliotheca mechanico-technologica. 2. Aufl. Leipzig 1844.
Gerold & Co., die Literatur der letzten Jahre auf dem Gesammtgebiete des Bau- nnd Ingenieurwesens, mit Einschluss des Knnstgewerbes. 1865—70. 1877—82. Wien (1872). 1884.
Gerold's, Carl Sohn, die Literatur der letzten Jahre aus dem Gesammtgebiete der Land- nnd Forstwirthschaft. Wien (1866). (1866—72). Wien 1873.
Gracklauer, O., Verzeichniss sämmtlicher Schriften über Gewerbe-Literatur, welche von 1865—1881 im dentschen Buchhandel erschienen sind. Leipzig 1881
Gracklauer, O., Verzeichniss sämmtlicher Schriften über Marinewesen und Schiffahrtskunde . . . ., welche von 1855 bis 1880 im dentschen Buchhandel erschienen sind. Leipzig 1880.
Gracklauer, O., Verzeichniss von Schriften aus dem Gebiete der Socialwissenschaften. Leipzig 1878.
Gracklauer, Verzeichniss sämmtlicher Schriften über alle Gebiete des Versicherungswesens, welche von 1857 bis 1882 im deutschen Bnchhandel erschienen sind. Leipzig 1882.
Helwing, E., Jahresbericht über die staatswissenschaftliche und cameralistische Literatnr des Jahres 1853. Berlin 1854.
Hildebrandt's Bibliographie der Staats- und Rechtswissenschaften. 2 Bde. Leipzig 1877. 1882.
Kletke, C., Literatur über das Finanzwesen des Deutschen Reichs nnd der deutschen Bundesstaaten. II. Abth.: Des Prenssischen Staates. 3. Aufl. Berlin 1876.
Krusche, G., Litteratur der weiblichen Erziehung und Bildung in Dentschland von 1700 bis 1886. Langensalza 1887.
List of publications of the Smithsonian institution. Washington 1877.
Literatur über das Finanzwesen des Preussischen Staates. (Berlin 1867). h. 4.
Literatur über das Hypothekenwesen des Preussischen Staates. Berlin 1868.
Mantica, Niccolò, Bibliografia della beneficenza e previdenza nella provincia di Udine. Udine 1885.
Mühlbrecht, Otto, die Literatur der Preussischen Staats- und Rechtswissenschaft. Berlin 1868.
Mühlbrecht, Otto, Uebersicht der gesammten staats- und rechtswissenschaftlichen Literatur 1868—1888. Berlin.
Mühlbrecht, Otto, Wegweiser durch die nenere Literatur der Staats- und Rechtswissenschaften. Berlin 1886.
Nobbe, Frdr., Quellenverzeichniss der hanptsächlichsten in den Jahren 1852 bis 1877 von den Versnchs-Stationen veröffentlichten wissenschaftlichen Arbeiten. (Berlin 1877).
Pfeil, W., kritisches Repertorium der Forstwirthschaft und ihrer Hilfswissenschaften. 2. Anfl. Berlin 1855.
Prager, R. L., Bibliotheca juridica-oeconomica et historico-politica. Berlin 1877.
Publikationen des Dentschen Reichs- und königl. Preuss. Staats-Anzeigers in den Jahren 1866—1874. Berlin 1875.
Schulze, W. N., die reichsrechtliche Literatur seit Entstehung des norddeutschen Bundes 1867—1874. Leipzig 1875.
—— mit Nachtrag 1875–76. Leipzig 1877.

Uebersicht der Literatnr über den Norddeutschen Bund nnd das Deutsche Reich. Berlin 1875.
Verzeichniss der Bücher, Zeitschriften, Karten und Pläne der Ausstellungs-Bibliothek, umfassend das Gebiet der Hygiene und des Rettungswesens. Berlin 1883.
Voigtel, Uebersicht der Literatur des Deutschen Handelsrechts. Berlin 1876.
Weigel's, T. O., systematisches Verzeichniss der Hauptwerke der deutschen Literatur ans dem Gebiete der Rechts- nnd Staatswissenschaften von 1820–1882. Bearb. von C. Mollat unter Mitwirkung von Osk. Wetzel. Leipzig 1886. 4.
Zur Literatur über die Verhältnisse und Beziehnngen des Norddeutschen Bundes. Berlin 1868.

5. Bibliographie der Zeitschriften.

Gébé, Vict., Catalogue des journaux publiés on paraissant à Paris. 3. édit. Paris 1879. kl. 8.
Gracklauer, O., deutscher Journal-Katalog. 10. 17. 20. 21. 24. Aufl. Leipzig 1880. 83. 84. 85. 88.
Gracklauer, O., deutscher Zeitschriften-Katalog 1877. (Leipzig 1877).
Gracklauer, O., Verzeichniss von 570 Titeln der gangbarsten Kalender, Jahrbücher und Almanachs. 3. Aufl. Leipzig 1880.
Journal-Repertorium, allgemeines, herausgeg. von G. A. Seyler. Jg. I. 1–6. Berlin 1878. 79.
Mosse, Rnd., Zeitungs-Catalog der im In- und Auslande erscheinenden Zeitnngen, Journale und Zeitschriften. 21. Aufl. Berlin 1887. gr. 8.
Preisliste der durch das kaiserliche Post-Zeitungsamt in Berlin und die kaiserlichen Postanstalten des Deutschen Reichs-Postgebiets zu beziehenden Zeitungen etc. Berlin 1884. fol.
Presse, die deutsche. Verzeichniss der im deutschen Reiche erscheinenden Zeitungen und Zeitschriften. 2 Bde. 2. Aufl. Forbach 1886. 1887.
Presse, die periodische, im Gebiete der Gewerbe- und Industrieanssteilnng. Halle 1881.
Statistica della stampa periodica 1885. Roma 1886.
Statistik der Schweizerischen Journale. Basel 1873. 4.
Woeris Statistik der katholischen Zeitungen und Zeitschriften in Deutschland, Oesterreich-Ungarn, Luxemburg und der Schweiz. Würzburg 1882. 16.
(Woerl, Leo), die Publicistik der Gegenwart. Bd. I. II. III. IV. (V.) Oesterreich-Ungarn, (VI.) Preussen. Würzbnrg 1879–81. 16.
Zeitschriften-Katalog, allgemeiner, 1. Jg. Leipzig 1855.
—— deutscher. 2. Aufl. Leipzig 1874.
Zeitungs-Katalog, deutscher, f. 1850. 1853. 1856. Leipzig.

B. Kataloge von Bibliotheken.

(Nach den Orten).

1. Statistische Bibliotheken.

Katalog der Bibliothek des kgl. Statist. Bureaus zu Berlin. 2 Bde. Berlin 1874. 1879. gr. 8.
Heuschling, Xav., Catalogue de la bibliothèque de la commission centrale de statistique. Bruxelles 1853. gr. 8.
Findura, Imre, az országos magyar királyi statisztikai hivatal könyvtárának es terkepgyüjteményének czimjegyzéke 1867–1884. Budapest 1885. gr. 8.
Katalog der Bibliothek des Statistischen Bureaus der Stadt Dresden. Dresden 1877. gr. 8.
Katalog der Bibliothek des herzogl. Statist. Bureaus zu Gotha 1882. 1887. gr. 8.
Fortegnelse over det statistiske bureau's hogsamling. Kjebenhavn 1880.

2. Andere Bibliotheken.

Catalog der Bibliothek der Ministerial-Abtheilung für Bergwerke, Hütten und Salinen. Berlin 1852. 4.
Verzeichniss der Bücher-Sammlung des kaiserlichen Gesundheits-Amtes. Berlin 1886.
Die Bibliothek des Deutschen Kolonialvereins. Katalog (Verfasst von H. Soyaux). (Berlin 1887)
Katalog der Bibliothek des kaiserl. Patentamtes. Berlin 1880. gr. 8
Katalog der Bibliothek des Deutschen Reichstages. Berlin (1882).
Bibliothek der Handelskammer zu Bremen. Bremen 1868.
Catalog der Bibliothek der Handels- nnd Gewerbekammer in Brünn. Brünn 1872. gr. 8.
Katalog der Bibliothek der Technischen Staatslehranstalten zu Chemnitz. Chemnitz 1883.

Nick, Gust., Verzeichnis der Druckwerke und Handschriften der Bibliothek des historischen Vereins für das Grossherzogtum Hessen. Darmstadt 1883.
Katalog der Bibliothek der Gehe-Stiftung zu Dresden. Abth. D.: Volkswirthschaft. Dresden 1888.
Richter, P. E., Verzeichniss der der königl. öffentlichen Bibliothek zu Dresden einverleibten neueren und fortgesetzten Werke und Zeitschriften 1876–1886. Dresden. gr. 8.
Richter, P. E., Verzeichniss der periodischen Literatur der königl. öffentlichen Bibliothek zu Dresden 1877. Dresden (1878).
Richter, P. E., Verzeichniss der Periodica aus den Gebieten der Literatur, Kunst nnd Wissenschaft im Besitze der k. öffentlichen Bibliothek zu Dresden. Dresden 1880. gr. 8.
Katalog der Stadtbibliothek zu Dresden. Abth. für Rechts- und Staatswissenschaft 1882. Dresden 1882. gr. 8.
—— Nachtrag 1883. 1884–85. 1886–87. gr. 8.
Katalog der Bibliothek des Gewerbe-Vereins zu Dresden. Dresden 1876.
Katalog der Bibliothek der Handels- und Gewerbekammer Dresden. Dresden 1885.
Seidel, L., Katalog der Fachbibliothek des Landesvereins für innere Mission der ev.-luth. Kirche im Königr. Sachsen. Dresden 1886.
Die Bibliothek der Oekonomischen Gesellschaft im Königreiche Sachsen zu Dresden. Dresden 1876.
—— Nachtrag 1–6. Dresden 1878–1888.
Katalog der Bibliothek des kön. Sächsischen Polytechnikums Dresden. Dresden 1876.
Katalog der Bibliothek des kön. Stenographischen Instituts zu Dresden. Dresden 1890.
Verzeichniss der Geographischen Abtheilung der Dr. Senckenbergischen Bibliothek zu Frankfurt a. M. 1852.
Verzeichniss der Bücher und Landkarten des geograph. Vereins zu Frankfurt a. M. 1845.
Verzeichniss der Handschriften und geschichtlichen Urkunden der Milich'schen (Stadt- oder Gymnasial-) Bibliothek in Görlitz. (1888).
Preusker, Karl, Nachricht von der für Schul- und Volksbildung gegründeten Stadtbibliothek zu Grossenhayn. Grossenhayn 1833.
Preusker, Karl, die Stadtbibliothek zu Grossenhayn in Hinsicht ihrer Verwaltung nnd ihres jetzigen Besitzthums. Grossenhayn 1836. 4. Aufl. 1847.
Schema des Realkatalogs der königlichen Universitätsbibliothek zu Halle a. S. Leipzig 1888.
Katalog der Commerz-Bibliothek in Hamburg 1864. gr. 8.
—— Fortsetzung 1864–67. 1868–71. 1872–78. 1879–85. gr. 8.
Katalog der Bibliothek der Handelskammer zu Leipzig. Leipzig 1886.
Catalogue, classified, of the library of the Royal Geographical Society. London 1871.
Catalogo della Bibliotheca Ministero d'agricoltura, indnstria e commercio. Roma 1877.
Katalog der Bibliothek der königl. Württembergischen Centralstelle für Gewerbe und Handel. 2. Aufl. Stuttgart (1874). Nachtrag. Stuttgart. (1884).
Index-Catalogue of the library of the Surgeon-Generals-Office United States army. vols I–IX. Washington 1880–88. 4.

C. Volksbibliotheken.

Bruni, Antonio e Giov. **Benedetti,** Annuario delle biblioteche popolari d'Italia. Firenze 1870.
Busoni, Alb. Errera, **Torelli,** G. B. **Giustinian,** la biblioteca popolare della provincia di Venezia. Relazione dei promotori e parole d'inaugurazione. Venezia 1867.
Jannasch, R., die Volks-Bibliotheken, ihre Aufgabe und ihre Organisation. Berlin 1876.
Katalog für Volksbibliotheken. Ein Verzeichniss von Büchern, welche sich zur Aufnahme in Volksbibliotheken eignen. Herausgeg. vom Ministerium des Cultus nnd öffentl. Unterrichts. Leipzig 1882.
Kraft, Jos., über Schüler-Bibliotheken an den Volks- und Bürgerschulen in Oesterreich, Deutschland und der Schweiz. Vergleichende Studie. 2. Aufl. Wien 1882.
Lobeck, R., die Sorge für das Volksschriftenwesen. Bevorwortet von Leop. Schultze. Leipzig 1877. kl. 8.
Musterkatalog für Volksbibliotheken. Ein Verzeichniss von Büchern, welche zur Anschaffung für Volksbibliotheken zu empfehlen sind. Herausgeg. vom Gemeinnützigen Verein zu Dresden. 2. Aufl. Leipzig und Berlin 1886.
Preusker, Karl, über öffentliche, Vereins- und Privatbibliotheken. Lesezirkel mit Rücksicht auf den Bürgerstand. 1. Heft (auch u. d. Titel: Ueber Stadtbibliotheken für den Bürgerstand). Leipzig 1839.
Ueber Bedeutung und Einrichtung der Volksbibliotheken. Vom Ministerium des Cultus und öffentlichen Unterrichts. Leipzig 1876.

D. Archivwesen.

Barth, J., Anleitung zur Anlegung und Fortsetzung der Orts-Chroniken. Sigmaringen 1867.
Burkhardt, C. A. H., Hand- und Adressbuch der deutschen Archive im Gebiete des deutschen Reiches, der österr.-ungar. Monarchie, der russischen Ostseeprovinzen und der deutschen Schweiz. Leipzig 1875. 2. Aufl. Leipzig 1887.
Frisch, Frdr., Anleitung zu Einrichtung und Führung der Gemeinde-Registraturen. Stuttgart 1885. 16.
Grünhagen, Colm, über Städtechroniken. Breslau 1865.
Holder, Aug., die Ortschroniken, ihre kulturgeschichtliche Bedeutung und pädagogische Verwertung. Stuttgart 1886.
Holtzinger, Georg, Katechismus der Registratur- und Archivkunde. Mit Beiträgen von Frdr. Leist. Leipzig 1883.
Mascher, H. A., Registratur-Plan für Ortsobrigkoiten. Bielefeld (1875). gr. 8.
Pfannenschmid, H., über Ordnung und Inventarisirung der Gemeinde-Archive. München 1885. gr. 8.
Preusker, Karl, Stadt- und Dorfjahrbücher (Ortschroniken). Leipzig 1846.
Uhlmann, E. O., neues Verfahren zur Prüfung aller Inhalts-Verzeichnisse. 2. Aufl. Dresden 1882.
Wagner, theoretisch-praktische Registraturlehre. Stuttgart 1855.

II. Erdbeschreibung.

1. Zeitschriften.

Annali di Geografia e di Statistica del Giac. Gräberg. 2 tomi. Genova 1802.
Cosmos, Commmicazioni sui progressi piu recenti e notevoli della geografia e scienze affini di Guido Cora. Vol. I—IV. Torino 1873. 74. 76. gr. 8.
Jahrbuch, geographisches. I—VII herausgeg. von E. Behm, VIII—XI herausgeg. von Herm. Wagner. Gotha 1866—1887.
Mittheilungen aus Justus Perthes geographischer Anstalt über wichtige neue Erforschungen auf dem Gesammtgebiete der Geographie von A. Petermann. 1—24. (1855—1878). Gotha. 4.
Petermann's Mittheilungen . . . . . Bd. 25 (1879) herausgeg. von E. Behm und M. Lindemann, Bd. 26—30 (1880—1884) herausgeg. von E. Behm, Bd. 31—34 (1885—1888) herausgeg. von A. Supan. Gotha. 4.
—— Ergänzungshefte Band 1—19. Gotha 1860—86. 4.
Inhaltsverzeichniss 1855—1864, 1865—1874, 1875—1884.
Registrande der geographisch-statistischen Abtheilung des Grossen Generalstabes. A. n. d. T.: Neues aus der Geographie, Kartographie und Statistik Europas und seiner Kolonien. Quellennachweise, Auszüge und Besprechungen zur laufenden Orientirung. Jg. II—XIII. Berlin 1869—1883.
Zeitschrift für wissenschaftliche Geographie. Herausgeg. von J. J. Kettler. Jg. 1—6. Lahr 1880—82. Wien 1883. 85. Weimar 1887. gr. 8.
Zeitschrift für allgemeine Erdkunde. Herausgeg. von T. E. Gumprecht. 1—6. Berlin 1853—1856. Neue Folge herausgeg. von K. Nenmann. Berlin 1856—1865. (Forts. siehe: Zschr. d. Ges. f. Erdk. zu Berlin).
Zeitschrift der Gesellschaft für Erdkunde zu Berlin. Als Fortsetzung der Zeitschrift f. allgem. Erdkunde, herausgeg. von W. Koner. I—XXIII. Berlin 1866—1888.

2. Schriften geographischer Gesellschaften und sonstige periodische Schriften.

Archiv für Landeskunde der Preussischen Monarchie. Jg. 1858. 1859. 1. u. 2. Quartal. Berlin. 4.
Archiv, Mecklenburgisches gemeinnütziges. Jg. 1850. 51. Güstrow. gr. 8.
Archiv für Landeskunde in den Grossherzogthümern Mecklenburg und Revue der Landwirthschaft. Jg. 1852—1857. Schwerin. gr. 8.
Beiträge zur Geologie des Grossherzogthums Hessen und der angrenzenden Gegenden. Ergänz. zum Notizblatt des Vereins für Erdkunde . . . 1. Heft. Darmstadt 1858.
Beiträge zur Landes-, Volks- und Staatskunde des Grosherzogthums Hessen. Herausgeg. v. d. Ver. f. Erdk. zu Darmstadt. H. 1. 2. Darmstadt 1850. 53 (s. Notizblatt).

Bollettino della Società geografica italiana. Anno VIII, IX, X, XI. Roma 1874—1877.
Erzgebirgs-Zeitung. Organ des Touristenvereins des böhmischen Erz- und Mittelgebirges. Jg. 1—9. Komotau 1880—1888.
Forschungen zur deutschen Landes- und Volkskunde, im Auftr. der Centralkommission für wissenschaftliche Landeskunde von Deutschland herausgeg. von Rich. Lehmann und A. Kirchhoff. Bd. I. II. Stuttgart 1886. 87.
Gebirgsvereins-Zeitung. Beiblatt zum „Elbthalbote". 9 Nummern. (Dresden 1881). h. 4.
Glück auf! Ein Jahrbuch für das Erzgebirge und seine Freunde. Herausgeg. von Hugo Rösch. Jg. 1. 2. Leipzig 1883. 1886.
Glück auf! Organ des Erzgebirgsvereins. Herausgeg. von P. Neesse, später von E. Köhler und H. Möckel. Jg. 1—8. Schneeberg und Schwarzenberg 1881—1888.
Jahrbuch, sächsisches, für vaterländische Geschichte, Geographie, Statistik und Topographie. Herausgeg. von Hugo von Bose. Jg. 1849. 1850. Dresden 1850. Freiberg 1851.
Jahrbuch des Gebirgs-Vereins für die sächs.-böhm. Schweiz. I—III. Dresden 1882. 85. 87.
Jahresbericht des Vereins für Erdkunde zu Dresden. I—XX. Dresden 1865—1878.
Jahresbericht des Frankfurter Vereins für Geographie und Statistik. 9. 10. 12. 14. 15. 17—19. 21—23. 25—50. Frankfurt 1844—1887.
Satzungen des Frankfurter Vereins für Geographie und Statistik. 1854.
Jahresbericht der geographischen Gesellschaft zu Hannover. I. Hannover (1879).
Jahresbericht des Vereins von Freunden der Erdknnde zu Leipzig. I—XI. Leipzig 1862—1872 (siehe Mittheilungen).
Jahresberichte des Vereins für Erdkunde in Metz. 1878—1886. Metz 1879—87.
Mittheilungen über physisch-geographische und statistische Verhältnisse von Frankfurt a. M. Von dem geograph. Verein daselbst. Heft 1—3. Frankfurt 1839—41. 4.
Mittheilungen des Vereins für Erdkunde in Leipzig. (Fortsetzung der Jahresberichte). 1872—87. Leipzig.
Mittheilungen der k. k. Geographischen Gesellschaft. Bd. 1—10. Neue Folge Bd. 1—20. Wien 1857—1887.
Notizblatt des Vereins für Erdkunde und verwandte Wissenschaften zu Darmstadt und des mittelrheinischen Geologischen Vereines. Jg. 1854—1884. Darmstadt 1855—1885. (Fortsetzung der Beiträge etc.).
Proceedings of the Royal Geographical Society of London vol. I. 1. 2. 5. 7. II. 3—6. III—VII. VIII. 1 2. 4—6. IX—XI. XII. 2—5. XIII—XXII. London 1856—1877.
Addresses at the annual meeting of the Royal Geographical Society. By W. R. Hamilton, R. J. Murchison, K. G. Earl of Ellesmere. 4 Hefte. London 1843. 1852. 1853. 1854.
Regulations of the Royal Geographical Society of London. London 1834.
Teutonia. Museum für deutsche Vaterlandskunde von Hugo von Bose, J. C. F. Hering, Paul Kadner. Freiberg (1852).
Ueber Berg und Thal. Organ des Gebirgsvereins für die sächsisch-böhmische Schweiz. Bd. I. II. Dresden 1878—1885. 4.
Verhandlungen der Gesellschaft für Erdkunde in Berlin. Bd. I—XIV. Berlin 1873—1887.
Zeitschrift der Gesellschaft für Erdkunde zu Berlin (als Fortsetzg. d. Zeitschr. f. allg. Erdkunde hersg. von W. Koner). Bd. I—XXII. Berlin 1866—1887.

3. Geographische Wörterbücher.

a) Allgemeine.

Amati, Amato, Dizionario corografico dell'Italia. 8. Vol. Milano, Napoli, Palermo 1867—76.
Briand de Verze, nouveau dictionnaire complet géograph. statistique, topographique . . . de la France, refondu et augmenté par Warin-Thierry. 2 vols. Paris 1852.
(Bundschuh, J. K.), geogr.-statist.-topogr. Lexikon vom Kur- und Oberrheinischen Kreis. Ulm 1805.
(Bundschuh, J. K.), geogr.-statist.-topogr. Lexikon von Franken. 6 Bde. Ulm 1779—1804.
Generalplan von der jetzigen Eintheilung der churs ächsischen Lande in Creyse und Aemter. fol. 2. Aufl. Dresden 1793.
Generalplan und Tabellen von dem Churfürstenthum Sachsen und incorporirten Landen. Berlin 1768.
Grübel, J. V., geographisch-statistisches Hand-Lexikon über das Königreich Bayern. Würzburg 1863.
Hand-place-book, the, of the United Kingdom. Containing references of daily use to upwards of 15000 localities in Great-Britain and Ireland and general statistical tables. Glasgow, Edinburgh and London o. J. 32.
Hartmann, Eug., geograph.-statist. Orts- u. Post-Lexikon für Unterfranken. Augsburg 1865.
Hartung, Ferd., siehe Mertens, Herm., Neuestes Städte-Lexikon.
Hennig, C. und Fr. **Tempsky**, vollständiges statist.-topogr. Compendium der . . . . Eintheilung des Königr. Böhmen. Prag 1850.

(Hofmann, Carl), Beiträge zur neuesten Statistik des Königreichs Sachsen oder vollständ. Staats-, Post- und Zeitungslexikon von Sachsen. Marienberg 1835.
Hoffmann, Wilh., Encyclopädie der Erd-, Völker- und Staatenkunde. 3 Bde. Leipzig 1862—1869. h. 4.
Hoffmann, Wilh. und Frdr. Th., siehe Payne's illustr. Deutschland.
Janisch, Jos. Andr., topographisch-statistisches Lexikon von Steiermark. 3 Bde. Graz 1878—1885. gr. 8.
Joanne, Adolphe, petit dictionnaire géographique, administr., telegraphique, statistique, industriel de la France. Paris 1872.
Karstens, Waldemar, alphabetisch geordnetes topographisch-statist. Handbuch des Königreichs Norwegen. Lübeck 1854.
Kissling, Heinr. Konr., politisch-statist.-topograph. Ortslexikon des Grossherzogth. Baden. Mit Supplement. Freiburg, Donaueschingen (1865).
Kolb, J. B., historisch-statist.-topograph. Lexikon von dem Grossherzogth. Baden. 3 Bde. Karlsruhe 1813—1816.
König's Auskunftbuch, enthaltend Städteverzeichniss des Deutschen Reichs 1885. 1887. Guben. 16.
König's Städte-Lexikon des Deutschen Reichs. Guben 1881. 16.
Kraatz, topograph.-statist. Handbuch des Prenssischen Staates . . . in alphabet. Ordnung. Berlin 1856. 4. 2. Aufl. Berlin 1870. 4.
Kratzsch, Joh. Frdr., vollständiges topograph.-justitiarisches Handbuch der sämmtlichen Deutschen Bnndesstaaten. 2 Abthle. in 3 Bdn. Naumburg 1843. 1845.
Lenk von Treuenfeld, Ignaz, Siebenbürgens geograph.-statist.-hydrogr.-orograph. Lexikon. Wien 1839. 4 Bde.
Lexikon, geogr.-statist.-topograph., von Baiern. 3 Bde. Ulm 1796. 1797.
Lexikon, geogr.-statist.-topograph., von Obersachsen, der Ober- und Niederlausitz. 8 Bde. Ulm 1800—1807.
Lexikon, historisch-geogr.-statist., von der Schweiz. 2 Bde. Ulm 1796.
Lexikon, geogr.-statist.-topogr., von Württemberg. Stuttgart 1833.
Lutz, M., vollständiges geograph.-statistisches Handlexikon der Schweizerischen Eidgenossenschaft. Neu bearbeitet von A. v. Sprecher. 2 Bde. Aarau 1856.
Mc. Culloch, J. R., Dictionary geographical, statistical and historical . . . in the world. New edit. with a supplement. 2 vols. London 1852.
Mahlmann, H., statistisches Wörterbuch von Deutschland, den preussischen Provinzen Preussen und Posen, den Niederlanden und Belgien. Mit besonderer Rücksicht auf Gewerbe, Handel und Schifffahrt. Berlin 1803.
Mauli, F., alphabetisches Verzeichniss sämmtlicher Städte und Marktflecken des Preussischen Staates. Berlin 1804. 4.
Mertens, Herm., topograph.-statistisches Handlexikon von Dentschland und der Schweiz. Leipzig 1846. 4. 2. Aufl. Grimma 1847. 4.
Mertens, Herm., nenestes Städte-Lexikon . . . von Europa, sowie der aussereuropäischen Handelsplätze. 2. Aufl. Leipzig 1854. 4.
—— 3. Aufl. umgearbeitet von Ferd. Hartnng. Leipzig 1868.
—— 4. Aufl. umgearbeitet von Ferd. Hartnng. Leipzig 1880.
—— mit Nachträgen bis 1885 umgearbeitet von Ferd. Hartung. Leipzig (1886).
Metzger, Emil, geograph.-statist. Welt-Lexikon. Stuttgart 1888. gr. 8.
Neumann, Gust., geograph. Lexikon des Deutschen Reichs. 2 Bde. Leipzig 1883.
—— 2. Aufl. Leipzig 1884.
Atlas dazu: Ravenstein's Spezialatlas. fol.
Payne's illustrirtes Deutschland. Universallexikon der Geographie, Statistik und Topographie. Von Wilh. und Friedr. Th. Hoffmann. Die Königreiche Sachsen, Preussen, Bayern. 3 Bände. Leipzig. Dresden und Wien (1860—1863). h. 4.
Peigne, A., Dictionnaire géographique, topographique, statistique et postal de la France et de ses possessions hors de l'Europe. 3. édit. Paris 1868.
Raffelsperger, Franz, allgemeines geographisch-statistisches Lexicon aller Oesterreichischen Staaten. 6 Bde. Wien 1845—1848.
Ringklieb, Heinr., statistische Uebersicht der Eintheilung des Königr. Hannover. Nebst alphabetisch-statist. Wörterbuch der Ortschaften. Hannover 1853. 4.
Ritter's geographisch-statistisches Lexicon. 3. umgearb. Aufl. von W. Hoffmann. Leipzig 1848.
—— 6. Aufl. von O. Henne-Am Rhyn. 2 Bde. Leipzig 1874. 4.
—— 7. Aufl. von Heinr. Legal. 2 Bde. Leipzig 1883. 4.
(Röder, M.), geographisches, statistisch-topographisches Lexikon von Schwaben. 2 Bde. 2. Aufl. Ulm 1800. 1801.
Rosenberg, C. M., geografisk-statistisk handlexikon öfver Sverige. 2 Bde. Stockholm (1882. 1884).
Rudolph, H., vollständigstes geographisch-topographisch-statistisches Ortslexikon von Deutschland sowie der nnter Oesterreichs und Preussens Botmässigkeit stehenden nichtdentschen Länder. 2 Bde. Zürich 1868. Leipzig 1883.
Rudolph, H., vollständiges geogr.-statistisches Orts-Lexicon von Elsass-Lothringen. Leipzig 1872. gr. 8.

Schäfer, Wilh., Sächsische National-Encyclopädie oder Centralwörterbuch . . . des Sächsischen Vaterlandes. Mit Vorwort von F. A. v. Langenn. Bd. 1. Leipzig 1837.
Scherer, Wilh., über die gegenwärtige Eintheilung des Königr. Bayern. München 1857.
Schiffner, Alb., siehe Schumann, Aug., Lexikon.
Schmutz, Carl, historisch-topographisches Lexicon von Steyermark. 4 Thle. Gratz 1822. 1823.
Schultze, H., Verzeichniss sämmtlicher Städte und Flecken des Preussischen Staates. Nebst Uebersicht: Die Bevölkerung der Staaten im Deutschen Reiche 1871. Leipzig 1872.
Schumann, Aug., vollständiges Staats-, Post- und Zeitungs-Lexikon von Sachsen. 13 Bde. Zwickau 1814—1826.
—— Supplemente. 5 Bde. Bearb. von A. Schiffner. Zwickau 1827—33.
Specialtabellen, geographische, des Churfürstenthums Sachsen und incorporirter Lande. Nebst geograph. Wörterbnche. Leipzig 1747.
—— andere verbess. Aufl. Leipzig 1747.
Städte im Königreiche Sachsen (nach Engelhardt und Schlieben). 4. o. J.
Städte, die, des Deutschen Reiches mit Angabe der geograph. Lage. Schleswig 1884.
Stefani, Gugl., Dizionario generale geografico-statistico degli Stati Sardi. Torino 1855. 16.
Universallexicon vom Grossherzogthum Baden. Bearbeitet unter Mitwirk. von vielen Gelehrten . . . . Mit Stahlstichen, Plänen und Tabellen. Karlsruhe 1843. gr. 8.
Ursprung, J. C., Topographisches Lexikon des Königreichs Bayern. Würzburg 1803.
Warsang, alphabetisches Verzeichniss sämmtlicher Städte des preussischen Staates . . . Nach Jurisdictions- und Verwaltungsbezirken. Sorau 1854. 4.
Watterich von Watterichsburg, F. C., Handwörterbuch der Landeskunde des Königreichs Böhmen. Prag 1845.

b) Ortsverzeichnisse

(nach Ländern geordnet).

Belgien.

Tarlier, H., Dictionnaire des communes, hameaux, chateaux, fermes, hauts fourneaux . . . du royaume de Belgique. Bruxelles 1858.
Van der Maelen, Ph., Dictionnaire géographique de la province de Hainaut. Bruxelles 1833.
Van der Maelen, Ph., Dictionnaire géographique de la province de Liége. Bruxelles 1831.
Van der Maelen, Ph., Dictionnaire géographique de la province de Namur. Bruxelles 1832.

Deutsches Reich.

Brunkow, Osk., die Wohnplätze des Deutschen Reiches. Abth. I. Königr. Preussen. Abth. II. (die übrigen Staaten). Berlin 1880—1883. 4.
Veränderungs-Nachweise dazu I—VI. 4.
Lehnerdt, alphabetisches Ortsverzeichniss des Deutschen Reiches. 3 Bde. Dresden 1881. 82. 4.
Loewenberger von Schönheiz, alphabetisches Verzeichniss sämmtlicher Städte, Ortschaften und einzelner Besitzungen des Norddeutschen Bundes. 2 Bde. Berlin 1869.

Anhalt.

Ortschafts-Verzeichniss vom Herzogth. Anhalt, aufgestellt vom herz. Anhalt. Statist. Bureau. Dessau 1875.

Baden.

Ortsverzeichniss, alphabetisches, des Grossherzogth. Baden. Heidelberg 1866. 4.
Ortsverzeichniss des Grossherzogth. Baden, . . . nebst Angaben über deren geographische, statistische, administrative, gewerbliche und geschichtliche Verhältnisse. Karlsruhe 1886.

Bayern.

Ortschaften-Verzeichniss des Königr. Bayern. . . ., bearbeitet vom kgl. Bayer. Statistischen Bureau. Mit Vorwort von G. Mayr. München 1877. h. 4.
Ergänzender Nachtrag dazu von L. Luber. Ellwangen 1879. 4.
—— Neue Ausgabe. Mit Vorwort von C. Rasp. München 1888. 4.
Verzeichniss der Gemeinden des Königreichs Bayern. Herausgeg. vom k. Statist. Bureau. München 1863.

Braunschweig.

Ortschafts-Verzeichniss des Herzogth. Braunschweig (1873). Herausgeg. vom Statist. Büreau. Neue Ausgaben 1876. 1881. 1886.

Bremen.

Verzeichniss der Ortschaften der freien Hansestadt Bremen. Herausgeg. v. Büreau f. Bremische Statistik. Bremen 1875.

Elsass-Lothringen.

Gemeinden, die politischen des Elsass, . . . zusammengestellt bei der kais. Oberpostdirection in Strassburg. Strassburg 1871. 4.

Ortschafts-Verzeichniss, vollständiges, von Elsass-Lothringen. Herausgeg. von d. Statist. Bureau des kais. Ober-Präsidiums in Strassburg. Strassburg 1877. Neue Ausgaben: 1884. 1889.

Stoffel, Georges, Dictionnaire topographique du département du Haut-Rhin, comprenant les noms de lieu anciens et modernes. Paris 1868. 4.

Verzeichniss, alphabetisches, der Gemeinden in Elsass-Lothringen. Strassburg 1873. kl. 8.

Verzeichniss sämmtlicher Ortschaften . . . von Elsass Lothringen. Zum Dienstgebrauch für die Postanstalten. Strassburg 1873. 4.

Hessen.

Rabenau, G. L., alphabetisch geordnetes Verzeichniss sämmtlicher zu dem Grhrzth. Hessen gehöriger Städte, Flecken, Dörfer. Darmstadt 1854. fol.

Uebersicht der Gemeinden, Gemarkungen und Wohnplätze des Grossherzogth. Hessen. (Darmstadt 1876). 4.

Verzeichniss, alphabetisches, der Wohnplätze im Grossh. Hessen-Darmstadt. 1863. 1869. 1877. 1888. 4.

Lippe.

Ortschafts-Verzeichniss des Fürstenth. Lippe. Detmold 1875.

Ortschafts-Verzeichniss des Fürstenth. Schaumburg-Lippe. Bückeburg (1874).

Lübeck.

Verzeichniss der Ortschaften der Freien und Hansestadt Lübeck, anfgestellt v. Statist. Bürean. Lübeck 1875.

Mecklenburg.

Verzeichniss sämmtl. Städte und Ortschaften der Grossherzogthr. Mecklenburg-Schwerin und Strelitz. Ludwigslust 1880.

Ortschafts-Verzeichniss des Grossherztb. Mecklenburg-Strelitz 1874. 1882.

Oldenburg.

Ortschaftsverzeichniss des Grhrzth. Oldenburg 1871. Neue Ausgaben: Oldenburg 1876. 81. 86.

Preussen.

Gemeinden, die, und Gutsbezirke des Preussischen Staates und ihre Bevölkerung. Zusammengestellt vom kön. Statist. Büreau. II Theile. Berlin 1873. 1874. gr. 8.

Gemeindelexikon für das Königreich Preussen. Bearbeitet vom kgl. Statist. Bureau. 13 Bde. Berlin 1888. gr. 8.

Ortschafts-Verzeichniss der Provinz Hannover. Bearbeit. bei der kgl. Ober-Postdirektion in Hannover. Hannover 1868. gr. 8.

Ortschafts-Verzeichniss für die Provinz Hannover, das Jade-Gebiet, das Grhrzth. Oldenburg (mit Ausschl. d. Fürstenth. Birkenfeld u. Lübeck), das Herzth. Braunschweig und die Hansestadt Bremen. Hildesheim 1872. 4.

(Schlereth, F. B.), alphabetisches Verzeichniss der zum Kurfürstenthum Hessen gehörigen Städte, Flecken, Dörfer etc. Nebst Verzeichniss der sogenannten Wüstungen. Cassel 1846. 4.

Verzeichniss sämmtlicher Ortschaften des Regierungsbezirkes Bromberg. Nebst Beilagen historischen und statist. Inhalts von Hoffmann. Bromberg 1860. gr. 8.

König, G., alphabetisches Verzeichniss sämmtlicher Ortschaften und einzeln liegenden benannten Grundstücke der Provinz Sachsen. Magdeburg 1833. 4.

Verzeichniss sämmtlicher Ortschaften der Provinz Sachsen, sowie des Herzogth. Anhalt, des Grossherzth. Sachsen-Weimar . . . Magdeburg 1873. 4.

Verzeichniss der Ortschaften im Bezirke der Regierung zu Merseburg. Merseburg 1819. 4.

Behnuek, Adolph, alphabetisch-tabellarisches Verzeichniss sämmtlicher Ortschaften Schlesiens. Steinau 1855.

Knie, J. G., alphabetisch-statist.-topographische Uebersicht der Städte, Dörfer, Flecken etc. der Provinz Schlesien, durchgesehen von J. M. L. Meicher. Breslau 1830.

—— 2. Aufl. Breslau 1845. gr. 8.

Seiffert, H., Ortschafts-Verzeichniss der Provinz Schlesien. Brieg. 1874.

Verzeichniss der sämmtlichen Ortschaften der Provinz Schlesien. Herausgeg. von der kaiserl. Oberpostdirektion zu Breslau. Breslau 1872. 4.

Verzeichniss sämmtlicher Ortschaften des Ober-Post-Direktionsbezirks Kiel. Kiel 1868.

Sachsen.

Generalübersicht sämmtlicher Ortschaften des Königreichs Sachsen nach Gerichtsamts-Bezirken. Zusammengestellt vom königl. Sächs. Statist. Büreau. Dresden 1868. gr. 8.

—— nach amtshauptmannschaftlichen Verwaltungsbezirken. Zusammengestellt vom kgl. Sächs. Statist. Büreau. Dresden 1874. 4.

—— —— Dresden 1876. 4.

Königreich, das Sachsen unter König Anton I. oder Handlexikon über alle im Kgr. Sachsen gelegenen Städte, Flecken, Dörfer, Ritter- und Freigüter. Hammerwerke, Vorwerke, Mühlen etc. Leipzig 1830.

Orts-Verzeichniss, neues alphabetisches, des Königreichs Sachsen. Vom Directorium des statist. Vereins. Dresden 1837. 4.

Orts-Verzeichniss, alphabetisches, des Königreichs Sachsen. Bearbeitet durch das statist. Büreau des Ministeriums des Innern. Dresden 1862. gr. 8.

Rudowsky, C. F. T., Verzeichniss der gesammten Ortschaften des Königreichs Sachsen. Dresden 1857.

Speditionstabelle, postgeographische, für die königl. Sächsischen Posten oder Verzeichniss der sämmtlichen Städte, Marktflecken, Dörfer, Rittergüther, Hammerwerke und Vorwerke im Königr. Sachsen. 2. Aufl. Leipzig 1831. 4.

—— 3. Aufl. Leipzig 1849. gr. 8.

Stelzer, C. F., Verzeichniss sämmtlicher Ortschaften des Königr. Sachsen. Dresden 1865.

Taschenbuch, alphabetisches, sämmtlicher Ortschaften des Königr. Sachsen. Bearbeitet im Statist. Büreau des kgl. Minist. d. I. Dresden 1869. Neue Ausgaben: 1877, 1879.

Uebersicht, alphabetische, sämmtlicher Gemeinden etc. des Königr. Sachsen. Dresden 1886.

Verzeichniss, alphabetisches, der im Kgr. Sachsen belegenen Stadt- und Landgemeinden nebst den besonders benannten Wohnplätzen etc., nach . . . Verwaltungsbezirken geordnet nebst alphabet. Ortsregister. Bearbeitet durch das Statist. Büreau des kgl. Min. d. I. Dresden 1876. gr. 8. 1884. gr. 8.

Verzeichniss der zu sämmtlichen Generalaccisinspectionen des Kgr. Sachsen gehörigen Städte, Flecken, Dörfer und einzelnen Besitzungen. o. J. 4.

Verzeichnis aller in dem Churfürstenth. Sachsen und den incorporirten Ländern befindlichen . . . Städte, Aemter, Schlösser, Flecken, Berg- und Hüttonwerke etc. Dresden 1791. 4.

Anhang dazu: Verzeichnis, alphabet., derer im Churfürstenth. Sachsen vorhandenen Flüsse etc., Thäler, Berge, Wälder und Auen. Dresden 1792. 4.

Verzeichniss der in den sieben Kreisen des Churfürstenth. Sachsen befindlichen schriftsässigen Ortschaften und Aemter. Nach alphabet. Ordn. Leipzig 1789.

Verzeichnis der im Erzgebirgischen Kreise gelegenen Ortschaften. (Handschriftlich). o. J. fol.

(von Zeutzsch, A. S.), alphabetisches Verzeichniss aller in dem Churfürstenth. Sachsen und in den incorporirten Ländern befindl. Aemter, Städte, Schlösser, Dörfer und Forwerge. Friedrichstadt 1768. fol.

—— Neue Ausgabe. Dresden 1773. fol.

Thüringen.

Helmrich, Wilh. Const., Ortsverzeichniss der bei dem gemeinschaftlichen Oberlandesgericht Jena betheiligten thüringischen Staaten und königl. Preussischen Kreise. Jena 1882.

Ortsverzeichniss der thüringischen Staaten. Herausgeg. von dem Statist. Büreau vereinigter thüringischen Staaten zu Jena. Jena 1870.

Ortsverzeichniss der am statist. Büreau zu Jena betheiligten thüringischen Staaten. Jena 1875.

Orts- und Wohnplatz-Verzeichniss für das Grossherzth. Sachsen, das Herzogth. Sachsen-Altenburg, die Fürstenthr. Schwarzburg-Rudolstadt, Schwarzburg-Sondershausen, Reuss Aelterer Linie und Reuss Jüngerer Linie. Herausgeg. vom Statistischen Bureau zu Weimar. Weimar 1886. 4.

Starke, Mor., statistisches Universal-Handbuch und geographisches Ortslexikon vom Herzth. Sachsen-Altenburg. Leipzig 1880.

Ortschafts-Verzeichniss der Herzogthr. Coburg und Gotha (1871).

Ortschaftsverzeichniss des Herzogth. Sachsen-Meiningen. Herausgeg. vom Statist. Büreau im Staatsministerium. Meiningen 1875.

Ortsverzeichniss des Fürstenth. Schwarzburg-Rudolstadt. Rudolstadt 1875.

Ortsverzeichniss des Fürstenth. Schwarzburg-Sondershausen. Sondershausen 1873.

Württemberg.

Orts-Verzeichniss des Königreichs Württemberg. Herausgeg. von der kgl. Postdirection in Stuttgart. Stuttgart 1864. 4. Stuttgart 1880. 4.

Verzeichniss der Ortschaften des Königreichs Württemberg. Herausgeg. vom k. Statistisch-topographischen Bureau. Stuttgart 1874. gr. 8.

Egypten.

Dictionnaire des villes, villages, hameaux etc. de l'Égypte. Le Caire 1881. gr. 8.

Frankreich.

Janin, A., Dictionnaire complet des communes de France. Paris 1851.

Italien.

Dizionario dei comuni del regno. 1881. (Direzione generale della statistica). Roma 1885. gr. 8.

Dizionario dei comuni del regno d'Italia. Torino 1863. gr. 8.

Oesterreich-Ungarn.

Frühwald, K., neuestes Orts-Lexikon für die im Reichsrathe vertretenen Königreiche und Länder. Wien 1877. gr. 8.
Ergänzungsheft dazu. Wien 1879. gr. 8.
Ortsschaften-Verzeichniss, vollständiges, der im Reichsrathe vertretenen Königreiche und Länder. Herausgeg. von der k. k. Statistischen Central-Commission in Wien. Wien 1882.
Namenregister, alphabetisches, dazu.
Nachtrag. Veränderungen bis 1886. Wien 1887. gr. 8.
Special-Orts-Repertorien der im österreichischen Reichsrathe vertretenen Königreiche und Länder. Herausgeg. von der k. k. Statist. Central-Commission. 13 Thle. Wien 1883—1885.
Sykan, C., Orts-Repertorium des Kronlandes Kärnten. Klagenfurt 1875.
Orts-Repertorium des Erzherzogth. Oesterreich unter der Enns. Bearbeitet von der k. k. Statist. Central-Commission. Wien 1871.
von Kollerffy, Mich., Ortslexikon der Länder der ungarischen Krone mit Rücksicht auf die verschiedenen Zweige der Verwaltung. Budapest 1875.
Ortschaftsverzeichniss des Grossfürstenthums Siebenbürgen. Hermannstadt 1862.

Schweiz.

Orts-Lexicon, schweizerisches. Neue Ausgabe. Bern 1878.
Orts- und Bevölkerungslexicon der Schweiz. Bern, Zürich 1851.
—— Neue Ausgabe. Zürich 1871.
Stettler, J. R., schweizerisches Orts- und Gewerbelexicon. 1. Bd.: Die Ortschaften und Gemeinden. Bern 1864.
Weber, Henry, neues vollständiges Ortslexicon der Schweiz. Neue Ausgabe. Zürich 1870.
—— 2. Aufl. bearb. von Otto Henne am Rhyn. St. Gallen 1887.

4. Allgemeine Schriften.

a) Gesammtlehrbücher.

Andree, Rich., geographisches Handbuch zu Andree's Handatlas mit besonderer Berücksichtigung der kommerziellen, statistischen und politischen Verhältnisse. Unter Mitwirk. von A. von Danckelman u. A. Bielefeld und Leipzig 1882.
Büsching, Ant. Frdr., Erdbeschreibung. 8. Aufl. 9 Theile. Hamburg 1787—1792.
Büsching, A. F., Vorbereitung zur Europäischen Länder- und Staatenkunde nebst einer statistischen Uebersicht des jetzigen Europa. 6. Aufl., herausgeg. von P. G. H. Norrmann. Hamburg 1802.
Daniel, Herm. Ad., Handbuch der Geographie. 2. Aufl. 4 Bde. Leipzig 1866—1868.
3. Aufl. 1. Thl. Leipzig 1870.
Gallettí, Joh. Georg Aug., allgemeine Weltkunde. 12. Aufl. Umgearbeitet von H. F. Brachelli und Maxim. Falk. Pest, Wien und Leipzig 1869. 4.
von Hübner, Alex. Frhrr., ein Spaziergang um die Welt. 3. Aufl. 3 Bde. Leipzig 1875.
Hummel, A., Handbuch der Erdkunde. 2 Bde. Leipzig 1876.
Kleinpaul, Rerah., allgemeine Erdkunde. Dresden 1873. gr. 8.
von Klöden, Gust. Ad., Handbuch der Erdkunde. 2. Aufl. 3 Thle. in 4 Bdn. Berlin 1866—1869. 3. Aufl. 1. Thl. u. 3. Thl. 2. Hälfte. Berlin 1873. 1877.
Köhler, J. D., kurze, Anleitung zu der alten und mittleren Geographie. Nürnberg 1730.
Krümmel, O., siehe Peschel's Staatenkunde.
von Liechtenstern, Jos., Encyclopädie der Cosmographie und Statistik. 3. Aufl. Berlin 1825.
Lux, A. E., geographischer Handweiser. 3. Aufl. Stuttgart (1885).
Martini, Jos. Chr., kurze . . . Anweisung zur Alten und Neuen Staats-Geographie. 2. Aufl. Nürnberg 1732.
Merleker, K. F., Lehrbuch der historisch-comparativen Geographie. 4 Bde. Darmstadt 1839—41.
Peschel's, Oskar, europäische Staatenkunde. Mit Anhang: die vereinigten Staaten von Amerika, bearbeitet von Otto Krümmel. 1. Bd. 1. Abth. Leipzig 1880.
Ploch, H., genealogisch-geographisch-statistische Uebersichtstafel . . . aller Länder der Erde. Darmstadt 1877. gr. fol.
Ritter, C., Europa, ein geographisch-statistisches Gemälde. 2 Thle. Frankfurt a. M. 1804. 1807.
Ruge, S., Geographie. 10. Aufl. Dresden 1888.
Schlichting, M., Erd- und Völkerkunde in Bildern und Zusammenstellungen. 1. Thl. Europa. Leipzig 1874.
Schubert, F. W., Handbuch der allgemeinen Staatskunde von Europa. 7 Abthlgn. Königsberg 1835—1846.
Stein, C. G. D. und F. **Hörschelmann**, Handbuch der Geographie und Statistik, siehe Wappäus, J. E.

Ungewitter, F. H., neueste Erdbeschreibung und Staatenkunde. 5. Aufl., bearb. von G. W. Hopf. 3 Bde. Dresden 1872.
Wappäus, J. E., H. F. **Brachelli**, E. G. **Ravenstein**, F. **Possart**, C. F. **Frisch**, M. M. **von Baumhauer**, Handbuch der Geographie und Statistik von Ost- und Nord-Europa. Leipzig 1858—1863.
Wappäus, J. E., Handbuch der Geographie und Statistik, begründet von C. G. D. Stein und F. Hörschelmann, neu bearbeitet. 4 Thle. in 9 Bdn. 7. Aufl. Leipzig 1855—1864. Ergänzung dazu siehe Brachelli, H. F., statistische Skizze des norddeutschen Bundes . . . unter IV. 6.

b) Einzelnes.

Berghaus, Heinr., Abriss einer Geschichte der geographischen Entdeckungen. Berlin 1857.
Cramer, W., zur Geschichte und Kritik der „Allgemeinen Erdkunde" Carl Ritters. Gehweiler 1883. 4.
Dehn, Paul, der moderne Reise-Verkehr. München 1883. gr. 8.
Deisenhammer, Carl, meine Reise um die Welt. Wien 1882.
Drapiez, notice sur l'établissement géographique de Bruxelles. Bruxelles 1842. 12.
Enthoffer, Jos., Memorial über Ingenieur-Geographen-Wesen und Verfassung militär-geographischer Kartenwerke. Wien 1856. gr. 8.
Festschrift zur Jubelfeier des 25jähr. Bestehens des Vereins für Erdkunde zu Dresden. Dresden 1888.
Geographen-Almanach, deutscher, herausgeg. von Adolf Miessler. Jg. I. Hagen (1884).
Gräberg da Hemsö, Jacopo, degli ultimi progressi della geografia. Milano 1841.
Güldenpenning, über die Besiedelung der Meerhusen. Pyritz 1883. 4.
von Heilwald, Frdr., Oscar Peschel. Sein Leben und Schaffen. Augsburg 1876.
Historie, hedendaagsche, of tegenwoordige staat van alle volkeren. Amsterdam 1754—69. 11 deele. (Unter den Einzeltiteln verzeichnet).
Houzeau, J. C., Histoire du sol de l'Europe. Bruxelles 1857.
Hunfalvy, Jean, quelques remarques sur les méthodes graphiques et géographiques. Budapest 1874.
Jackson, J. R., what to observe; or the travellers remembrancer. London 1841.
Kaiser, Wilh., einige wichtige Städte der Vereinigten Staaten von Amerika in ihrer Abhängigkeit von geographischen Bedingungen. Halle a. S. 1888.
Kaltbrunner, D., der Beobachter. Allgemeine Anleitung zu Beobachtungen über Land und Leute. Unter Mitwirkung des Verfassers bearb. von E. Kollbrunner. Zürich 1882.
Kapp, Ernst, philosophische oder vergleichende allgemeine Erdkunde. 2 Bde. Braunschweig 1845.
Kohl, J. G., die geograph. Lage der Hauptstädte Europas. Leipzig 1874.
Kollbrunner, E., siehe Kaltbrunner, D.
Miessler, Adolf, siehe Geographen-Almanach, deutscher.
Neumayer, G., Anleitung zu wissenschaftlichen Beobachtungen auf Reisen. Mit besond. Rücksicht auf die Bedürfnisse der kaiserlichen Marine verfasst von P. Ascherson, A. Bastian u. A. Berlin 1875. gr. 8.
Pahde, Heinr., Oscar Peschel und die Erdkunde. Mühlheim 1879. 4.
Peschel, O., Geschichte der Erdkunde bis auf A. von Humboldt und Carl Ritter. München 1865.
Richter, Paul Emil. Verzeichniss von Forschern in wissenschaftlicher Landes- und Volkskunde Mittel-Europas. Dresden 1886.
Ritter, Carl, die Erdkunde im Verhältniss zur Natur und zur Geschichte des Menschen oder allgemeine, vergleichende Geographie. 2 Theile. Berlin 1817. 1818.
Roscher, W., Betrachtungen über die geographische Lage der grossen Städte. Leipzig 1871.
Ruge, S., das Verhältniss der Erdkunde zu den verwandten Wisseuschaften. Dresden 1874.
Salmon, Th., hedendaagsche historie of tegenwoordige staet van alle volkeren. Nu vertaelt en vermeerdert door M. van Goch. 9 deele. Amsterdam 1734—37.
Swenske, K. F., Uebersicht der hauptsächlichsten Reisen und geographischen Entdeckungen in den 5 Jahren von 1848—1853. 1. Theil (in russischer Sprache). St. Petersburg 1855.
Siebert, Wilh., die geographischen Entdeckungen und Kolonisationen in unserm Jahrhundert und unsre jetzige Kenntniss der Erdoberfläche. Kassel 1874.
Taschenbuch für Freunde der Länderkunde. Herausgeg. von der russischen geographischen Gesellschaft. 2. Ausgabe (in russischer Spr.). St. Petersburg 1849.
Wenzel, J. K., Veränderungen der Karte Europas seit 1815. Prag 1878.
Wimmer, J., die historische Kulturlandschaft. München 1882.
Winkler, Fl., die Abhängigkeit des Staates von den geographischen Verhältnissen seines Gebiets. Dresden (1874).
Winkler, F., das Staatsgebiet. Eine culturgeographische Studie. Leipzig 1877.
Zaffauk, Jos., Militär-Kartographie. (Offic. Bericht: Ausstellung Wien 1873, Heft 35). Wien 1873.

5. Mathematische und physikalische Erdkunde.

a) Allgemeine.

Annuaire par le hnrean des longitudes 1822—1825. 1827. 1830—1840. 1842. 1844. 1846—1850. 1854—1859. 1878. Paris 1821—1858. 1878. 12.
—— 1879. 1881. 1883. 1886 — Extrait de l'annnaire: Géographie et statistique. 12.
Annuaire de l'observatoire royal par A. Quetelet. 1839 1843. 1853–1855. 16.
—— 1870. 1872—Notices extraites de l'annnaire. 16.
Arbeiten, astronomisch-geodätische, für die Europäische Gradmessnng im Königr. Sachsen. Abth. I. III. IV. (Berlin) 1882—1886. 4.
Arctic expedition (1845). Return to an Address of the house of commons, 1848. fol.
Bayer, J. J., astronomische Bestimmungen für die Europäische Gradmessung ans den Jahren 1857—1866. Leipzig 1873. 4.
Bericht über die Verhandlungen und Ergebnisse der 3. internationalen Polar-Konferenz. Petersburg 1881. gr. 4.
Bitsch, aus der Entwickelungsgeschichte der Erde. Eine Studie. Borna 1877. 4.
Boegner, J., das Erdbeben nnd seine Erscheinungen. Frankfurt a. M. 1847.
von Bose, Hugo, allgemein-geographische und hydrotechnische Beschreibung der Elbe mit ihren Zuflüssen. Annaberg 1852.
Boettger, C., das Mittelmeer. Eine Darstellung seiner physischen Geographie, mit Benntzung von Admiral Smyth Mediterraneen. Leipzig 1859.
Böttger, Carl, tabellarische Uebersichten zur astronomischen, physischen und politischen Geographie. Leipzig 1868.
Bruhns, Carl, die geographischen Constanten der Leipziger Sternwarte. Leipzig (1865). 4.
Bruhns, C. und A. **Auwers**, Bestimmnng der Längen-Differenz zwischen den Sternwarten zu Leipzig und Gotha. Mit Einleitung von Hansen. gr. 4. (1865).
Bruhns, C. nnd W. **Förster**, Bestimmung der Längendifferenz zwischen den Sternwarten zu Berlin nnd Leipzig. Leipzig 1865. gr. 4.
Bruhns, C. und E. **Weiss**, Bestimmnng der Längendifferenz zwischen Leipzig und Wien (1865). 4.
Credner, Gg. Rnd., die Deltas, ihre Morphologie, geographische Verbreitnng nnd Entstehungs-Bedingungen. Gotha 1878. 4.
Credner (G.). Rnd., die Reliktenseen. Eine phys.-geograph. Monographie. 2 Theile. Gotha 1887. 1888. 4.
Credner, Herm., die erzgebirg.-vogtländischen Erdbeben während der Jahre 1878 bis Anfang 1884. Halle a. S. 1884.
Delitsch, O., Mittelenropa. Orographisch nnd hydrographisch dargestellt. Leipzig 1862.
Drude, Oscar, die Florenreiche der Erde. Darstellung der gegenwärtigen Verbreitungsverhältnisse der Pflanzen. Gotha 1884. 4.
Fleming, Sandford, the adoption of a prime meridian to be common to all nations. The establishment of standard meridians for the regulation of time. London 1881.
Fleming, Sandford. l'adoption d'un maitre méridien international . . .
Förster, W., popnläre Mittheilungen znm astronomischen Theile des königl. Preussischen Normalkalenders für 1886. Berlin 1885. gr. 8.
Förster, W., die veränderlichen Tafeln des astronomischen nnd chronologischen Theils des kgl. Prenss. Normalkalenders für 1873. Berlin 1872.
Generalbericht über die mittelenropäische Gradmessnng 1864–1874. Berlin 1865–1875. 4.
Guyot, Arn., Grundzüge der vergleichenden physikalischen Erdkunde in ihrer Beziehnng zur Geschichte des Menschen. Deutsch bearbeitet von Heinr. Birnhamm. Leipzig 1851.
Keller, J. A., Dentschlands Stromgebiete historisch-geographisch-topographisch-statistisch bearb. Regensburg 1874.
von Klöden, G. A., das Areal der Hoch- und Tieflandschaften Enropas. Berlin 1873.
Kluge, Emil, chronologische Uebersicht der Erdbeben in Sachsen nnd in den zunächst angränzenden Ländern bis zum Jahre 1863. (Handschrift). fol.
Koldewey und **Petermann**, die erste Dentsche Nordpolar-Expedition 1868. Gotha 1871. 4.
Lehmann, Stndien zur Ostsee. Breslau 1878. 4.
Leipoldt, G., über die mittlere Höhe Europas. Plauen 1874.
von Littrow, C., Bericht über die von C. Bruhns, W. Förster und E. Weiss ansgeführten Bestimmungen der Meridiandifferenzen Berlin-Wien-Leipzig. Wien 1872. gr. 4.
Maury, M. F., die physische Geographie des Meeres. Deutsch bearb. von C. Böttger. Leipzig 1856.
Mehner, Hugo, über die älteren Ablagerungen der skandinavisch-sarmatisch-germanischen Diluvialregion. Wurzen 1882. 4.
Möbius, Aug. Ferd., Beobachtungen auf der kön. Universitätssternwarte zu Leipzig mit voransgeschickter Beschreibung der jetzigen Einrichtung dieser Sternwarte. Leipzig 1823.
Mohn, H., die Norwegische Nordmeer-Expedition. Resultate der Lothungen und Tiefseetemperatur-Beobachtungen. Gotha 1880. 4.
Mohn, H., die Strömungen des europäischen Nordmeeres. Gotha 1885. 4.

Nagel, (Chr. Ang.), die Messnng der Basis für die Triangulirnng des Erzgebirgischen Kohlenbassins. Dresden (1861). 4.
Nagel, A., Mittheilungen aus dem Gebiete der Geodäsie: Präcisionsnivellement. (1886). 4.
Nagel, A., die Vermessungen im Königreiche Sachsen. Eine Denkschrift mit Vorschlägen für eine auf die Europäische Gradmessnng zu gründende rationelle Landesvermessnng. Dresden 1876.
Publicationen des kgl. Preussischen geodätischen Instituts. Astronomisch-geodätische Arbeiten im Jahre 1871, 1872, 1873, 1874. Leipzig 1873–1875. 4.
—— Maasvergleichnngen. I. Heft. Herausgeg. von dem Centralbüreau der Enropäischen Gradmessnng. Berlin 1872. 4.
Quetelet, A., sur la latitnde de l'observatoire de Bruxelles. Bruxelles 1836. 4.
Schmidt, M. W., tabellarische Zusammenstellnngen über Elb-Wasserstands-Verhältnisse in Böhmen und Sachsen zum Gebranche bei Hochfluthen. (Dresden 1886). 4.
Steinhauser, Ant., Grundzüge der mathematischen Geographie und der Landkartenprojection. Wien 1857. gr. 8.
v. Wiebeking, Carl Frdr. Ritter, von der Natnr oder den Eigenschaften der Flüsse. Stuttgart 1834. 4.
v. Zedlitz, L. Frhr., neues hydrographisches Lexikon für die Dentschen Staaten. Halle 1832.

Afrika.

Böttcher, Ernst, Orographie nnd Hydrographie des Kongobeckens. Halle a. S. 1887.

Amerika.

Selwyn, Alfr. R. C. and G. M. **Dawson**, descriptive sketch of the physical geography and geology of the Dominion of Canada. Montreal 1884.

Asien.

von Humboldt, A., Fragmente einer Geologie und Klimatologie Asiens. A. d. Französ. von Jnl. Loewenberg. Berlin 1832.
Reports of the extent and nature of the operations and expenditure connected with the grand trigonometrical survey of India. (1851). fol.

Deutsches Reich.

Brockhues, B., das westdeutsche nnd französische Tiefland. Köln 1884. 4.
Cotta, Bernh., Deutschlands Boden, sein geologischer Bau und dessen Einwirkungen auf das Leben der Menschen. 2 Abdhn. Leipzig 1854.
Hahn, F. G., die Städte der norddentschen Tiefebene in ihrer Beziehnng zur Bodengestaltung. Stuttgart 1885.
Hesse, Heinr., die erloschenen Vulkane Dentschlands. Reichenbach 1883. 4.
Ulrici, Alb., das dentsche Meer und seine Süd- und Ostküste. 2 Thle. Cassel 1884. 1885. 4.

Bayern.

Bayberger, Frz., der Inngletscher von Kuffstein bis Haag. Ein Beitrag zur Kenntniss der südbayerischen Hochebene. Gotha 1882. 4.
Gruber, Chr., das Münchner Becken. Ein Beitrag zur physikalischen Geographie Südbayerns. Stuttgart 1885.
Gümbel, C. W., Erläuterungen zu den Cnrvenkarten der Oberfläche, des wasserdichten Untergrundes und des Grundwasserstandes von München. (1876). 4.

Braunschweig.

Lachmann, W., Physiographie des Herzogthums Braunschweig und des Harzgebirges. I. Theil: Nivellement oder die Meereshöhe. Braunschweig 1851.

Elsass-Lothringen.

Lepsius, G. Rich., die oberrheinische Tiefebene nnd ihre Randgebirge. Stuttgart 1885.

Mecklenburg.

Geinitz, F. E., der Boden Mecklenburgs. Stuttgart 1885.
Geinitz, F. E., die Mecklenburgischen Höhenrücken und ihre Beziehungen znr Eiszeit. Stuttgart 1886.

Preussen.

von Hopfgarten, C., Höhen über der Meeres-Fläche im preussischen Staate. Glatz 1820.
Kriegk, Georg Ldw., kurze physisch-geograph. Beschreibung der Umgegend von Frankfurt a. M. oder der Ebene des unteren Mains und des anstossenden Taunus. Frankfurt 1839. 4.
Sandberger, Fridolin. Uebersicht der geologischen Verhältnisse des Herzogthums Nassau. Wiesbaden 1847.
Uebersichten, vergleichende, über die Meereshöhe der Ortschaften in den einzelnen Theilen Kurhessens. Cassel o. J.

Flis, A. W., Höhenmessungen von dem Kreise Erfurt im Regierungsbezirk Erfurt. Ilmenau 1865. kl. 4.

Glocker, Ernst Frdr., geognostische Beschreibung der preussischen Oberlausitz, theilw. unter Berücksichtigung des sächsischen Antheils. Görlitz 1857.

Jansen, K., Poleographie der Cimbrischen Halbinsel. Ein Versnch, die Ansiedelungen Nordalbingiens in ihrer Bedingtheit durch Natur nnd Geschichte nachzuweisen. Stnttgart 1886.

Sachsen.

Beiträge zur geognostischen Kenntniss des Erzgebirges. Auf Anordnung des k. s. Oberbergamts aus dem Ganguntersnchungsarchiv herausgeg. I—III. Freiberg 1865. 67. 69.

von Beust, F. C. Frhr., geognostische Skizze der wichtigsten Porphyrgebilde zwischen Freyberg, Franenstein, Tharandt und Nossen. Freyberg 1835.

Cantieny, G., Verzeichniss der in der Umgegend von Zittau wild wachsenden, offenblüthigen Pflanzen. Zittau (1854). 4.

Charpentier, Joh. Fr. W., mineralogische Geographie der Churs ächs. Lande. Leipzig 1778. 4.

Choulant, O., die Hanptergebnisse der mit der europäischen Gradmessung verbundenen Höhenbestimmungen im Königreich Sachsen. Mit Vorwort von J. Weisbach. Freiberg 1870. Nachträge dazu. Freiberg 1871. 1874.

(Choulant, O.), Seehöhen hervorragender Orte im Königreich Sachsen nach den Nivellements der europäischen Gradmessung. Freiberg 1876. fol.

Cotta, Bernh., geognostische Beschreibung der Gegend von Tharand. Dresden nnd Leipzig 1836.

Cotta, Bernh., die Lagerungsverhältnisse an der Grenze zwischen Granit nnd Quadersandstein bei Meissen, Hohnstein, Zittau und Liebenau. Dresden und Leipzig 1838.

Credner, Herm., geologischer Führer durch das sächsische Granulitgebirge. Leipzig 1880.

Credner, Herm., das sächsische Granulitgebirge und seine Umgebung. Leipzig 1884. kl. 8.

Credner, Herm., die geologische Landesuntersnchung des Königreichs Sachsen. (1885).

Daubnisson, J. F., Mémoire sur les basaltes de la Saxe. Paris 1803.

Erläuterungen zur geologischen Specialkarte des Königreichs Sachsen. Bearbeitet unter Leitung von H. Credner. Bisher 77 Hefte. Leipzig.

Fleinus, H. (und **C. Schubert**), Flora der Gegend von Dresden. 2 Abthln. Dresden 1821. 23.

Francke, H. G., Nachweise aus der Umgebung von Rochlitz über die fortdanernden Veränderungen der Erdoberfläche. Rochlitz (1888). 4.

Freiesleben, Joh. Carl, Beyträge zur mineralogischen Kenntniss von Sachsen. 2 Bde. Freyberg 1817.

Frenkel, die Vegetationsverhältnisse von Pirna und dessen unmittelbarer Umgebung. Pirna 1883. 4.

Frenzel, A., mineralogisches Lexicon für das Königreich Sachsen. Leipzig 1874.

Frenzel, David, Verzeichniss der Edelgesteine, Fossilien, Naturalien, Erdarten und Versteinerungen im Bezirke der Stadt Chemnitz. Chemnitz 1769.

Friedrich, O. O., kurze geognostische Beschreibung der Südlausitz und der angrenzenden Theile Böhmens und Schlesiens. Zittau 1871. 4.

Geinitz, H. B., Gäa von Sachsen. Einleitung in die Flora von Sachsen von Ldw. Reichenbach. Dresden und Leipzig 1843.

Geinitz, Hauns Br., Charakteristik der Schichten nnd Petrefacten des sächsisch-böhmischen Kreidegebirgs. Dresden und Leipzig 1839/42. 3 Hefte mit 25 Tafeln. h. 4.

Geinitz, H. Br., der Gebirgsbau Sachsens und sein Einfluss anf das Stndium der Naturwissenschaften in Dresden. Dresden 1849.

Geinitz, H. B., die Leitpflanzen des Rothliegenden und des Zechsteingebirges oder der permischen Formation in Sachsen. Dresden 1858. 4.

Geinitz, H. B. und C. T. **Sorge**, Uebersicht der im Königr. Sachsen zur Chausseenunterhaltung verwendeten Steinarten. Dresden 1870. 4.

Gerndt, Leonh., Gliederung der dentschen Flora mit besonderer Berücksichtigung Sachsens. 2 Thle. Zwickan 1877. 4.

Gumprecht, T. E., Beiträge zur geognostischen Kenntniss einiger Tbeile Sachsens nnd Böhmens. Berlin 1835.

von Gutbier, A., geognostische Beschreibung des Zwickaner Schwarzkohlengebirges nnd seiner Umgebungen. Zwickau 1834.

von Gutbier, A., die Sandformen der Dresdner Haide bezogen anf das Elbbassin. Dresden 1865.

von Gutbier, A., geognostische Skizzen aus der sächsischen Schweiz und ihrer Umgebung. Leipzig 1858

Herrig, Rich., kurze geognostisch-geologische Beschreibung von Annaberg und Umgegend. Annaberg 1889.

Hettner, Alfr., Gebirgsbau nnd Oberflächengestaltung der Sächs. Schweiz. Stnttgart 1887.

Hoffmann, Carl Rob., die Grenze und Mächtigkeit des bey Dresden sich verbreitenden Quadersandstein- und Plainergebirges. Untersucht nnd beschrieben im December 1828. (Handschrift). fol.

Höhen, mittlere, der nach den Detail-Vermessungs- nnd Einschätzungs-Bezirken geordneten Flnren des Königr. Sachsen. (Handschrift). fol.

Jacobi, H., über Thalbildungen im westlichen Erzgebirge. (Werdan) 1882. 4.

Klett, Gnst. Th. u. Herm. Eberh. Fr. **Richter**, Flora der phanerogamischen Gewächse der Umgegend von Leipzig. Mit Vorw. von H. L. Reichenbach. Leipzig 1830. kl. 8.

Kramer, Frz. Ang., Phanerogamen-Flora von Chemnitz nnd Umgegend. Chemnitz 1875. 4. 1887. 4.

Mietzsch, H., über das erzgebirgische Schieferterrain in seinem nordöstlichen Theile zwischen dem Rothliegenden und Qnadersandstein. Halle 1871.

Naumann, C. F., geognostische Beschreibung des Kohlenbassins von Flöha im Königr. Sachsen. Leipzig 1864. 12.

Naumann, Carl Frdr., Erläuterungen zu der geognostischen Charte des Königr. Sachsen und der angränzenden Länderabtheilungen. 4 Hefte. Dresden und Leipzig 1836—1840 (mit Karten).

Naumann, C., Erläuterungen zu der geognostischen Karte der Umgegend von Hainichen im Königr. Sachsen (mit Karte). Leipzig 1871.

Naumann, Carl, geognostische Skizze des Königreichs Sachsen. 1839.

Naumann, Carl Fr., über die Hohburger Porphyrberge in Sachsen. Stuttgart 1874.

Naumann, Herm., über die dilnvialen Ablagerungen der Umgegend von Bautzen. Bautzen 1878. 4.

Pötzsch, C. G., ausführliche mineralogische Beschreibung der Gegend nm Meissen. Dresden 1779.

Reichenbach, H. G. L., Flora Saxonica. Die Flora von Sachsen Dresden u. Leipzig 1842

Rückert, C. F., Flora von Sachsen. 2 Thle. Grimma (1840).

Sachse, Carl Tr., zur Pflanzengeographie des Erzgebirges. Dresden 1855.

Sachse, C. Tr., die naturhistorischen Verhältnisse Dresdens und der nächsten Umgebungen. Dresden 1846.

Scheerer, Th., die Gneuse des Sächsischen Erzgebirges und verwandte Gesteine nach ihrer chemischen Constitution nnd geologischen Bedeutung. Berlin 1862.

Schneider, Osc., geognostische Beschreibung des Löbauer Berges. o. J.

Schubert, Frdr., die geognostischen Verhältnisse und die Erzgänge der Annaberger Gegend. Annaberg 1857. 4.

Schultze, Chrn. Frdr., Nachricht von den bei Zöblitz und anderen Orten in Sachsen befindlichen Serpentinmassivarten. Dresden u. Leipzig 1771. 4.

Seidel, B., die archäischen Formationen des Erzgebirges in der Umgebung von Zschopau. Zschopau 1886.

Stössner, über die Vegetationsverhältnisse von Annaberg und Umgebung. Annaberg 1859. 4.

(von Süssmilch-Hörnig, Mor.), geologische Studie mit Berücksichtigung der besonderen geologischen Verhältnisse von Sachsen und Thüringen. 1859. (Handschrift). fol.

Trommer, Ernst Emil, die Vegetationsverhältnisse im Gebiete der oberen Freiberger Mulde. Freiberg (1881). 4.

Wagner, Rud., Flora des Löbauer Berges, nebst Vorarbeiten zu einer Flora der Umgegend von Löbau. Löbau 1886. 4.

Weisbach, Jnl., Abhandlung über die mit der europäischen Gradmessung verbundenen nivellitischen Höhenbestimmungen im Königr. Sachsen. 4. (1870).

Wobst, K. A., Veränderungen der Flora von Dresden und seiner Umgebung. Dresden 1880. 4.

Wünsche, Otto, Vorarbeiten zu einer Flora von Zwickau. Zwickau 1874. 4.

Thüringen.

Spiess, Fr., physikalische Topographie von Thüringen. Weimar 1875.

Voigt, J. C. W., mineralogische Reise von Weimar über den Thüringer Wald, . . . bis Bieber und Hanau. Leipzig 1787. 12.

Flis, A. W., Höhenmessungen im Herzogthum Coburg. Gotha 1855.

Flis, A. W., Barometer-Höhenmessungen von dem Herzogthum Sachsen-Gotha. 2. Aufl. Weissensee 1868.

Italien.

Geologia d'Italia. Descrizione dei terreni componenti il suolo d'Italia. 3 vol. per Gaet. Negri, Ant. Stoppani e Gins. Mercalli. Milano 1880. 83. gr. 8.

Debartolomeis, Luigi, Oro-Idrografia dell' Italia. Milano o. J. gr. 8.

Fauna d'Italia per Emilio Cornalia, Tommaso Salvadori, Giovanni Canestrini, Edoardo de Betta. Milano o. J. gr. 8.

Gibelli, E. G., V. **Cesati**, G. **Passerini**, compendio della flora italiana. Milano o. J. gr. 8.

Norwegen.

Vibe, A., Küsten und Meer Norwegens. Gotha 1860. 4.

Oesterreich.

Bayberger, Frz., geographisch-geologische Studien ans dem Böhmerwalde. Gotha 1886. 4.

Ficker, Ad., das erste Quinquennium des Oesterreichischen Alpenvereins. Wien 1868.

Gumprecht, T. E., Beiträge zur geognostischen Kenntniss einiger Theile Sachsens und Böhmens. Berlin 1835.

Harlacher, A. R., Beiträge zur Hydrographie des Königreichs Böhmen. Prag 1872. 1873. gr. 8.

Koŕistka, Carl, die Hohe Tatra in den Zentral-Karpathen. Gotha 1864. 4.
Paulus, Frz. Klement, Orographie oder mineralog.-geographische Beschreibung des Joachimsthaler k. k. Bergamts-Distrikts. Jena 1860.
Payer, Jnl., die Adamello-Presanella-Alpen. Gotha 1865. 4.
Payer, Jnl., die Ortler-Alpen. Suldengebiet. Gotha 1867. 4.
Payer, Jnl., die westlichen Ortler-Alpen (Trafoiergebiet). Gotha 1868. 4.
Payer, Jnl., die südlichen Ortler-Alpen. Gotha 1869. 4.
Payer, Jnl., die zentralen Ortler-Alpen, Martell etc. Gotha 1872. 4.
von Pettko, Joh., geognostische Skizze der Gegend von Kremnitz. o. J. gr. 4.
Sonklar, Carl Edler von Insträditen, die Zillerthaler Alpen mit besond. Rücksicht auf Orographie, Gletscherkunde und Geologie. Gotha 1872. 4.
Waltenberger, A., die Rhätikon-Kette, Lechthaler und Vorarlberger Alpen. Gotha 1875. 4.
(Thurwieser, Pet. Karl), trigonometrisch bestimmte Berghöhen des Herzogth. Salzburg. Salzburg 1835. 12.

Portugal.

Rivoli, J., die Serra da Estrella. Versuch einer physik.-geograph. Beschreibung mit specieller Berücksicht. ihrer forstlichen Verhältnisse. Gotha 1880. 4.

Schweiz.

Berndt, G., das Val d'Anniviers und das Bassin de Sierre. Ein Beitrag zur physik. Geographie und Ethnographie der Walliser Alpen. Gotha 1882. 4.

Spanien.

Vilanova y Piera, Jnan, ensayo de description geognóstica de la provincia de Teruel, en sus relaciones con la agricultura de la misma. Madrid 1863. h. 4.

b) Klima- und Witterungskunde.

van Bebber, W. J., Handbuch der ausübenden Witterungskunde. Geschichte und gegenwärtiger Zustand der Wetterprognose. 2 Thle. Stuttgart 1885. 1886.
van Bebber, J., die strengen europäischen Winter vom Jahre 1829 bis 1871. Kaiserslantern 1872.
Bericht über die Verhandlungen des Internationalen Meteorologischen Comité's. Versammlung in Kopenhagen 1882. Hamburg 1884. gr. 8.
—— Versammlung in Paris 1885. Hamburg 1887. gr. 8.
Berndt, Gust., der Alpenföhn in seinem Einfluss auf Natnr und Menschenleben. Gotha 1886. 4.
Beschorner, O., die neuere Meteorologie und die Voransbestimmnng des Wetters. Glatz 1876. 4.
Bruhns, Carl, die Bennzung der Meteorologie für landwirthschaftliche Arbeiten. Dresden 1880.
Bruhns (Carl), Berichte über die Fragen 8, 15, 33 und 35 des Programms für den Meteorologen-Congress in Rom 1878. (Leipzig 1879).
Conférence maritime tenne à Bruxelles pour l'adoption d'un système uniforme d'observations météorologiques à la mer. (Bruxelles) 1853. 4.
Czerny, Frz., die Wirkung der Winde auf die Gestaltnng der Erde. Gotha 1876. 4.
Dorn, E., die Station zur Messung von Erdtemperaturen zu Königsberg in Pr. Königsberg 1872. 4.
Dove, H. W., über Eiszeit, Föhn und Scirocco. Berlin 1867.
Dove, H. W., über die mittlere und absolute Veränderlichkeit der Temperatur der Atmosphäre. Berlin 1867. 4.
Elfert, Paul, die Bewölkungsverhältnisse von Mittel-Europa. Halle a. S. 1885.
Ellner, Bened., der Höhenrauch und dessen Geburtsstätte. Frankfurt a. M. 1857.
Fischer, Theob., Studien über das Klima der Mittelmeerländer. Gotha 1879. 4.
Fritsch, Karl, über das Steigen und Fallen der Lufttemperatur binnen einer analogen 11jährigen Periode, in welcher sich die Sonnenflecken vermindern und vermehren. Wien 1854. gr. 4.
Fritsche, H., ein Beitrag zur Geographie und Lehre vom Erdmagnetismus Asiens und Europas, nebst Instruktion zur Anstellung solcher Beobachtungen auf Reisen. Gotha 1885. 4.
v. H., C. G., Denkwürdigkeiten der berühmten Winter von 1740 und 1709. Nebst meteorologischen Regeln. Leipzig 1830.
Hoffmeier, N., Wetterstudien zur Benutzung der täglichen Witterungsberichte. Uebersetzt von R. Parkinson. Hamburg 1874. gr. 8.
Holtz, W., über die Zunahme der Blitzgefahr. Greifswald 1880.
Houzeau, J. C., Klima und Boden. Die Lehre von der Witterung . . . Leipzig o. J.
Lorenz, J. R., über Bedeutung und Vertretnng der land- und forstwirthschaftlichen Meteorologie. Wien 1877.
Météorologie, magnetisme terrestre et astronomie. (1840).

Mühry, A., klimatologische Untersuchnngen in ihrer Beziehnng auf die Gesundheitsverhältnisse der Bevölkerungen. Leipzig und Heidelberg 1858.
Mühry, A., klimatographische Uebersicht der Erde, in einer Sammlung authentischer Berichte mit Anmerkungen. Leipzig und Heidelberg 1862.
Quetelet, A., Mémoire sur les variations de la température et en particnlier de la température terrestre à différentes profondeurs. D'après les observations à l'observatoire de Bruxelles. Bruxelles 1837. 4.
Quetelet, A., Résumé des observations sur la Météorologie, sur le magnetisme, sur les températures de la terre etc. à l'observatoire royal de Bruxelles en 1840. Bruxelles 1841. 4.
Schreiber, P., die Bedeutung der Windrosen für theoretische und practische Fragen der Meteorologie und Klimatologie. Gotha 1881. 4.
Stürme, die grossen, und Ueberschwemmungen in Tentschland, England, Frankreich, Russland und anderen Ländern Europas im Jahre 1824. Leipzig 1825.
(Torelli), Circolare e norme per le osservazioni meteoriche. Torino 1865.
Wojeikof, A., die atmosphärische Zirknlation. Verbreitung des Luftdruckes, der Winde und der Regen auf der Oberfläche der Erde. Gotha 1874. 4.

Australien.

Russell, H. C., Climate of New Sonth Wales: descriptive, historical, and tabnlar. Sydney 1877.

Belgien.

Quetelet, A., Climat de la Belgique. o. J. 4.
Quetelet, A., Notices extraites de l'annuaire de l'observatoire royal de Bruxelles pour 1870. 1872. 12.

Deutsches Reich.

Assmann, R., der Einfluss der Gebirge auf das Klima von Mitteldentschland. Stuttgart 1885.
Assmann, R., die Gewitter in Mitteldentschland. Halle a. S. 1885.
Beobachtungen, meteorologische, in Deutschland angestellt an 17 Stationen zweiter Ordnung 1876. 1877. Leipzig. 4.
Dove, H. W., Klimatologie von Norddeutschland nach den Beobachtungen des preussischen Meteorologischen Instituts von 1848 bis incl. 1867. Berlin 1868. fol.
Dove, H. W., monatliche Mittel der Jahrgänge 1861—1878 für Druck, Temperatur, Feuchtigkeit nnd Niederschläge sämmtlicher mit dem Meteorologischen Institnt zn Berlin vereinigten Dentschen Stationen. Berlin 1864—79. 4.
Dove, H. W., über die Witterung des Jahres 1864 und des Winters von 1864/65. Berlin (1865). 4.
Dove, H. W., die Witterungserscheinungen des nördlichen Dentschlands im Zeitraume von 1858—63. Berlin 1864. fol.
Ergebnisse der meteorologischen Beobachtungen, Veröffentlicht vom kön. (Preuss.) Meteorolog. Institut 1879—1884. Berlin. 4.
Stieffel, Ph., Jahrbnch der Witterungs- und Himmelskunde für Dentschland im Jahr 1840. Karlsruhe 1840.
Uebersicht der Witterung im nördlichen Dentschland, nach den Beobachtungen des Meteorologischen Institnts zu Berlin. Jg. 1855—1860. Berlin. 4.

Baden.

Jahresbericht, zweiter und dritter, über die Ergebnisse der an den badischen meteorologischen Stationen in den Jahren 1870 und 1871 angestellten Beobachtnngen. 1. Thl. bearb. von F. Weber, 2. Thl. bearb. von Schncke. Karlsruhe 1873.

Elsass-Lothringen.

Grad, Charles, Essais snr le climat de l'Alsace et des Vosges. Mulhouse 1870.

Lübeck.

Beobachtungen, meteorologische, angestellt anf der Navigationsschule zn Lübeck 1842—1848. 1852. 1853. 1855. 1856. 4.
Uebersicht der meteorologischen Beobachtnngen auf der Navigationsschule zu Lübeck 1840—1851. 4.

Preussen.

Dove, H. W., die Witterungsverhältnisse von Berlin. 2. Anfl. Berlin 1852.
Galle, J. G., Grundzüge der Schlesischen Klimatologie. Breslau 1857. 4.

Sachsen.

Berthold, J., das Klima des Erzgebirges. Schneeberg und Schwarzenberg (1887).
Birkner, Osk., über die Niederschlagsverhältnisse des Königreichs Sachsen (1886).
Bruhns, C., meteorologische Beobachtungen, angestellt anf der Leipziger Universitäts-Sternwarte im Jahre 1866. Mit graphischer Darstellung der Resnltate von G. Schreiber. o. J.

Bruhns, C., monatliche Berichte über die Resultate aus den meteorologischen Beobachtungen an den königlich Sächsischen Stationen. 1876. 1877. 1878. Leipzig 1877—1879. h. 4.
Bruhns, C., Resultate der meteorologischen Beobachtungen im Königr. Sachsen. Jg. 1—12. Leipzig 1866—1880. 4.
Bruhns, C. über das Meteorologische Bureau für Witterungsaussichten. Leipzig 1878. 4.
Bruhns, C., über das Meteorologische Büreau für Witterungsprognosen im Königr. Sachsen. Leipzig 1879.
—— Bericht für das Jahr 1879. 1880. Leipzig 1880. 1881.
von Danckelman, A., die Ergebnisse der Niederschlags-Beobachtungen in Leipzig und an einigen anderen Sächsischen Stationen von 1864—1881. Leipzig 1882. 4.
Drechsler, Ad., Ergebnisse von fünfzigjährigen Beobachtungen der Witterung zu Dresden. Dresden 1879. h. 4.
Drechsler, Ad., der Witterungsverlauf zu Dresden 1879—1885. Dresden 1887. h. 4.
Hoppe, Heinr., Ergebnisse der Temperaturbeobachtungen an 34 Stationen Sachsens von 1865—1884 und in Leipzig von 1830—1884. (Leipzig 1886).
Jahrbuch des königl. Sächsischen Meteorologischen Instituts. 1883. 1884. 1885. 1886. Chemnitz 1884—1887. gr. 4.
Lohrmann, Wilh. Gotth., die meteorologischen Beobachtungen im Königr. Sachsen im Jahre 1829. Dresden und Leipzig 1830.
Neubert, G. A., die Temperatnrverhältnisse Dresdens. Dresden (1874).
Sachse, Carl Tr., die Regenverhältnisse im Dresdener Elbthal von 1847—1862. Ein Beitrag zur Witterungsgeschichte Sachsens. Dresden o. J.
Schiller, Aug., über die klimatischen Verhältnisse Zittau's während der letzten zwanzig Jahre. Zittau 1885. 4.
Schmiedlein, Gottfr. Bernard., Beiträge zur physischen Topographie der Stadt Leipzig aus den Resultaten meteorologischer Beobachtungen. Leipzig 1799.
Schreyer, erdmagnetische Beobachtungen im Königreiche Sachsen. Freiberg 1886. 4.
Ueber Einrichtung eines Meteorolog. Büreaus für Witterungsaussichten in Sachsen. (1878).
Woldermann, G., Dresdens Klima. Dresden 1887.

Oesterreich.

Chavanne, Jos., Beiträge zur Klimatologie von Oesterreich-Ungarn. Wien 1872.
Prettner, Joh., das Klima von Kärnten nach Beobachtungen an 42 Beobachtungs-Stationen. Klagenfurt 1872.
Uebersichten, monatliche, der Ergebnisse von hydrometrischen Beobachtungen der Oesterreichisch-Ungarischen Monarchie 1877—1888. h. 4.
Witteck, Hans, über die tägliche und jährliche Periode der relativen Feuchtigkeit in Wien. (1870).

6. Völker- und Menschenkunde.

Athenaeum. Monatsschrift für Anthropologie, Hygieine, Moralstatistik, Bevölkerungs- und Culturwissenschaft. Herausgeg. von Ed. Reich. 1. Jg. Jena 1875.
Centralblatt für Naturwissenschaften nnd Anthropologie. Herausg.: G. Th. Fechner. 1. Jg. Leipzig 1853. 4.

Andree, Rich., tschechische Gänge. Böhmische Wanderungen nnd Studien. Mit Sprachkarte Böhmens. Bielefeld u. Leipzig 1872.
Andree, R., ethnographische Parallelen nnd Vergleiche. Stuttgart 1878.
Andree, R., das Sprachgebiet der Lausitzer Wenden vom 16. Jahrhundert bis zur Gegenwart. Prag 1873. gr. 8.
Andree, R., wendische Wandersbdien. Zur Knnde der Lausitz und der Sorbenwenden. Stuttgart 1874.
Bagehot, Walt., der Ursprung der Nationen. Betrachtungen über den Einfluss der natürlichen Zuchtwahl und der Vererbnng auf die Bildnng politischer Gemeinwesen. Leipzig 1874.
Baldow, Willy, die Ansiedelungen an der mittleren Oder von der Einmündnng des Bobers bis zn derjenigen der Warthe. Halle a. S. 1886.
Bastian, Adolf, allgemeine Grundzüge der Ethnologie. Berlin 1884. gr. 8.
(Bastian, A.), der Völkergedanke im Aufbau einer Wissenschaft vom Menschen nnd seine Begründung auf ethnologische Sammlungen. Berlin 1881.
Beheim-Schwarzbach, Max, die Besiedelung von Ostdeutschland durch die zweite germanische Völkerwanderung. Berlin 1882.
Bendel, Jos., Die Deutschen in Böhmen, Mähren und Schlesien. Wien 1882.
von Bergmann, E., zur Geschichte der Entwickelung deutscher, polnischer und jüdischer Bevölkerung in der Provinz Posen. Tübingen 1883.
Bidermann, H. J., neuere slavische Siedlungen auf süddeutschem Boden. Stuttgart 1888.

Blumentritt, Ferd., Versnch einer Ethnographie der Philippinen. Nebst Anhang. Gotha 1882. 4.
Böckh, Rich., die statistische Bedeutung der Volkssprache als Kennzeichen der Nationalität. Berlin 1866.
Böckh, Rich., der Deutschen Volkszahl und Sprachgebiet in den europäischen Staaten. Berlin 1869. Karte dazu in 2 Blatt.
Brämer, Karl, Nationalität und Sprache im Königreiche Belgien. Stuttgart 1887.
Breitenbach, Wilh., über das Deutschthum in Süd-Brasilien. Hamburg 1887.
Bronš, die slavischen Familiennamen in der Niederlausitz. 1867.
Cabanis, P. J. G., Rapports dn physique et du moral de l'homme et lettre sur les causes premières. Avec une table analytique par Destutt de Tracy. 8. édit. augmentée de notes par L. Peisse. Paris et Londres 1844.
Carus, Carl Gust., Symbolik der menschlichen Gestalt. Ein Handbuch der Menschenkenntniss. 2. Aufl. Leipzig 1858.
Choulant, Ldw., Vorlesung über die Kranioskopie oder Schädellehre. Dresden und Leipzig 1844.
Czirbusz, Geza, die südungarischen Bulgaren. Wien und Tetschen 1884.
von Czörnig, Karl Frhrr., Ethnographie der Oesterr. Monarchie. Mit Karte. 3 Bde. Wien 1855. 57. 4.
von Czörnig, Carl Frhrr., die alten Völker Oberitaliens. Wien 1885. gr. 8.
Daumas, E., Moeurs et coutumes de l'Algérie. Tell-Kabylie-Sahara. 2. édit. Paris 1855.
Deutschen, die, in Ungarn. — Die Deutschen in Siebenbürgen. (Geograph. Nachrichten für Welthandel und Volkswirthschaft, herausgeg. von O. Kersten). Berlin 1881.
Dronke, Beiträge zu einer Seelenlehre vom ethnographischen Standpunkte aus. Trier 1881.
Dunger, Herm., über Dialect und Volkslied des Vogtlands. Plauen 1870.
Egger, Jos., die Tiroler und Vorarlberger. Wien 1885.
Engel, E., zur Anthropometrie oder Menschen-Messkunst. (1888). 4.
Ethnological Society, the American. Constitution. 1878.
Falconer, Wilh., Bemerkungen über den Einfluss des Himmelstrichs, der Lage, natürlichen Beschaffenheit und Bevölkerung eines Landes auf Temperament, Sitten, . . . Gesetze, Regierungsart und Religion der Menschen. A. d. Engl. mit Zusätzen. Leipzig 1782.
de Feuillide, C., les Nationalités. Paris 1855.
Ficker, A., die „Ethnographie internationale". (Wien 1878).
Ficker, A., die Völkerstämme der Oesterreichisch-Ungarischen Monarchie. Historisch, geographisch, statistisch. Wien 1869. gr. 8.
Franke, C. G., der obersächsische Dialekt. Leisnig 1884. 4.
Frankenheim, M. L., Völkerkunde, Charakteristik und Physiologie der Völker. Breslau 1852.
Fröhlich, R. A., neneste National- und Sprachenkarte des Oesterreichischen Kaiserstaates. Nebst Text. Wien 1889.
Gabriel, l'Abbé, de la vie et de la mort des nations. Paris, Lyon 1857.
Gehre, M., die deutschen Sprachinseln in Oesterreich. Grossenhain (1886). 4.
Geilfus, Georg, über die Einflüsse des Klimas und des Bodens auf die Culturverhältnisse der Völker. Winterthur 1856. 12.
Gerland, G., anthropologische Beiträge. 2 Bände. Halle 1875.
Glatter, Gedanken über die Kriterien der Nationalität. Denkschrift. Budapest 1874. gr. 8.
Göpfert, Ernst, die Mundart des sächsischen Erzgebirges. Mit Uebersichtskarte des Sprachgebietes. Leipzig 1878.
Hammerschmied, Joh., die menschliche Familie in ihren wichtigsten körperlichen und geistigen Zuständen. Wien 1872.
Hertzberg, Heinr., einige Beispiele aus Europa über Völkerverbindung und Völkertrennung durch Gebirge, Flüsse und Meeresarme. Halle a. S. 1887.
Hey (Gust.), die slavischen Ortsnamen des Königreichs Sachsen. Döbeln 1883. 4.
Holtheuer (Carl Rich.), kurzer Abriss der Ethnographie in vergleichender Darstellung. Abth. I. Leisnig (1876). 4.
Hunfalvy, Paul, die Ungern oder Magyaren. Wien 1881.
Jenisch, G. L., die Völkerstämme und ihre Zweige. Nach den neuesten Ergebnissen der Ethnographie. Neue Ausg. Frankfurt 1854.
Kattner, E., Stärke nnd Vertheilung des deutschen und des polnischen Elements in Posen. Leipzig 1874. gr. 8.
Kéleti, Charles, qu'est ce que la Nationalité? Mémoire. Budapest 1874. gr. 8.
Kohl, G., der Verkehr und die Ansiedelungen der Menschen in ihrer Abhängigkeit von der Gestaltung der Erdoberfläche. 2. Ausg. Leipzig 1850.
Körner, Gust., das deutsche Element in den Vereinigten Staaten von Nordamerika 1818—1848. Cincinnati 1880.
Kriegk, G. L., die Völkerstämme und ihre Zweige. Nach den neuesten Ergebnissen der Ethnographie. Neue Ausg. Frankfurt 1854.
Lejean, G., Ethnographie der Europäischeu Türkei (deutsch u. französisch). Gotha 1861. 4.
von Le Monnier, Frz. Ritter, Karte der Vertheilung der Bevölkerung Oesterreich-Ungarns nach der Umgangs- bezw. Muttersprache 1880. Wien 1885.
von Le Monnier, Frz. Ritter, Verbreitung der Deutschen in Oesterreich-Ungarn nach der Volkszählung v. 1880. (Karte). Wien 1885.

Löwl, Ferd., Siedlungsarten in den Hochalpen. Stuttgart 1888.
Meidinger, Heinr., die deutschen Volksstämme. Geographisch und geschichtlich mit besond. Berücksicht. der Sprache. Frankfurt a. M. 1833.
Morselli, Enrico, Critica e riforma del metodo in anthropologia. Roma 1880.
Muka, Ernst, Statistica lužiskich Serbow. Budyšin 1884—1886.
Die Nationalitätsfrage der polnischen Bevölkerung unter preussischer Herrschaft von einem westpreussischen Polen. Posen 1875.
Paul, über das Alter des Menschengeschlechts. Reudsburg 1884. 4.
Pelz, Ed., die Deutschen in den Vereinigten Staaten von Nordamerika. Gotha 1870.
Peschel, Osc., Abhandlungen zur Erd- und Völkerkunde, herausgegeb. von J. Löwenberg. Leipzig 1877. Neue Folge. Leipzig 1878. Drittter Band. Leipzig 1879.
Peschel, Osc., Völkerkunde. 2. Aufl. Leipzig 1875.
Proessel, Werner, das Land und dessen Einfluss auf die Bewohner, mit basond. Berücksichtigung des alten Griechenlands. Freiberg (1864). 4.
de Quatrefages, A., das Menschengeschlecht. 2 Thle. Leipzig 1878.
Quetelet, A., Anthropométrie ou mesure des différentes facultés de l'homme. Bruxelles 1870.
Quetelet, A., Physique sociale ou essai sur le développement des facultés de l'homme. 2 tomes. Bruxelles 1869. gr. 8.
Quetelet, A., sur l'homme et le développement de ses facultés ou essai de physique sociale. 2 tomes. Paris 1835.
Quetelet, A., über den Menschen und die Entwickolung seiner Fähigkeiten oder Versuch einer Physik der Gesellschaft. Verdeutscht von Rieke. Nebst Anhang: Quetelets Zusätze. Stuttgart 1838.
Ratzel, Frdr., Anthropo-Geographie oder Grundzüge der Anwendung der Erdkunde auf die Geschichte. Stuttgart 1882.
Rauber, A., homo sapiens ferus oder die Zustände der Verwilderten und ihre Bedeutung für Wissenschaft, Politik und Schule. Leipzig 1885.
Regel, Fritz, die Entwickelung der Ortschaften im Thüringer Wald. Ein Beitrag zur Siedlungslehre Thüringens. Gotha 1884. 4.
Reich, Ed., über die Entartung des Menschen ihre Ursachen und Verhütung. Erlangen 1868.
Return of the white and coloured population of the Colony of the Cape of Good Hope . . . (1852). fol.
Riecke, C. F., die Bedeutungen der alten Ortsnamen am Rheinufer zwischen Cöln und Mainz. Gera 1874.
Rittich, A. F., die Ethnographie Russlands. Gotha 1878. 4.
(Rohrer, Jos.**)**, Versuch über die deutschen Bewohner der Oesterreichischen Monarchie. 2 Thle. Wien 1804.
von Rougemont, Fr., Geographie des Menschen, ethnographisch, statistisch und historisch. A. d. Französ. mit Verbesserungen von Ch. H. Hugendubel. 2 Thle. Bern, Chur und Leipzig 1839.
von Sasinek, F., die Slovaken. Eine ethnograph. Skizze. 2. Aufl. Prag 1875.
Scheitz, Theod., waren germanische oder slavische Völker die Ureinwohner der beiden Lausitzen? Görlitz 1842.
Scherzer, K. und E. **Schwarz**, Körpermessungen an Individuen verschiedener Menschenrassen. (Anthropolog. Theil von F. A. We·sbach, Reise der österreich. Fregatte Novara um die Erde 1857—59). Wien 1867. 4.
Schlesinger, Ldw., die Nationalitäts-Verhältnisse Böhmens. Stuttgart 1886.
Schmaler, J. E., die slavischen Ortsnamen in der Oberlausitz und ihre Bedeutung (wendisch und deutsch). Bautzen 1867. 4.
Schober, Karl, die Deutschen in Nieder- und Ober-Oesterreich, Salzburg, Steiermark, Kärnthen und Krain. Wien und Teschen 1881.
Schwann, M., Instructions pour l'observation des phénoménes périodiques de l'homme. Bruxelles o. J.
Schwicker, J. H., die Deutschen in Ungarn und Siebenbürgen. Wien und Teschen 1884.
Schwicker, J. H., die Zigeuner in Ungarn und Siebenbürgen. Wien und Teschen 1883.
Settmann, C. H., über die Verticalzone der menschlichen Ansiedelungen in den verschiedenen Breiten. Annaberg 1878. 4.
Sepp, ein Volk von zehn Millionen oder der Bayernstamm, Herkunft und Ausbreitung über Oestreich, Kärnthen, Steyermark und Tyrol. 2. Aufl. München 1882.
Slavici, Joan., die Rumänen in Ungarn, Siebenbürgen und der Bukowina. Wien und Teschen 1881.
Starè, Jos., die Kroaten im Königr. Kroatien und Slavonien. Wien und Teschen 1885.
Stefanović Vilovsky, Theod. Ritter, die Serben im südlichen Ungarn, in Dalmatien . . . Wien 1884.
Šuman, Jos., die Slovenen. Wien und Teschen 1885.
Szujski, Jos., die Polen und die Ruthenen in Galizien. Wien und Teschen 1882.
Vlach, Jaroslav, die Cechoslaven und drei Studien von J. A. v. Helfert. Wien 1883.
Die Völker Oesterreich-Ungarns. Ethnographische und culturhistorische Schilderungen. 12 Bde. Wien 1881—1885. Siehe die Einzeltitel.

Weinhold, Karl, über die Verbreitung und die Herkunft der Deutschen in Schlesien. Stuttgart 1887.
Wendt. Georg, die Nationalität der Bevölkerung der deutschen Ostmarken vor dem Beginne der Germanisirung. Göttingen 1878.
Wolf, Gerson, die Juden. Mit Schlussbetrachtung von Wilh. Goldbaum. Wien 1882.

7. Beschreibung einzelner Erdtheile.

Afrika.

Büttner, C. G., das Hinterland vom Walfischbai und Angra Pequena. Eine Uebersicht der Kulturarbeit deutscher Missionare und der seitherigen Entwickelung des deutschen Handels in Südwestafrika. Heidelberg 1884.
Durrieu, Xav., the present state of Morocco, a chapter of muselmann civilisation. London 1854.
Falkenstein, J., Afrikas Westküste. Vom Ogowe bis zum Damara-Land. Leipzig, Prag 1885.
de Feuillide, C., l'Algérie française. Paris 1856.
Fritsch, Gust., Südafrika bis zum Zambesi. Leipzig, Prag 1885.
von Fritsch, K., Reisebilder von den Canarischen Inseln. Gotha 1867. 4.
Haggenmacher's, G. A., Reise im Somali-Lande 1874. Gotha 1876. 4.
Hartmann, R., Abyssinien und die übrigen Gebiete der Ostküste Afrikas. Leipzig, Prag 1885.
Hartmann, R. die Nilländer. Leipzig Prag 1885.
Hausberg, die wichtigsten Ergebnisse der Afrikaforschung seit 1876. Lübeck 1887. 4.
von Heuglin, Theod., die Tinne'sche Expedition im westlichen Nil-Quellgebiet 1863 und 1864. Gotha 1865. 4.
von Heuglin, Kinzelbach, Munzinger, Steudner, die deutsche Expedition in Ost-Afrika 1861 und 1862. Gotha 1864. 4.
Jeppe, Frdr., die Transvaalsche Republik. Nebst Anhang: Dr. Wangemann's Reise in Süd-Afrika 1866—67. Gotha 1868. 4.
Mauch, Carl, Reisen im Innern von Süd-Afrika 1865—1872. Gotha 1874. 4.
Meidinger, Heinr., die südafrikanischen Colonien Englands und die Freistaaten der holländischen Boeren. Frankfurt a. M. 1861.
Patzig, C. A., die Afrikanische Konferenz und der Congostaat. Heidelberg 1885.
Pechuel-Loesche, Kongoland. Jena 1887.
Petermann, A. und Br. **Hassenstein**, Inner-Afrika. Gotha 1863. 4
Petermann, A. und Br. **Hassenstein**, Ost-Afrika zwischen Chartum und dem Roten Meere. Gotha 1861. 4.
Prokesch-Osten, Anton Gr., Nilfahrt bis zu den zweiten Katarakten. Ein Führer durch Aegypten und Nubien. Leipzig 1874.
Questões africanas. Proposta da sociedade de geographia de Lisboa. Lisboa 1880.
Questões africanas. representação ao governo Portuguez pela sociedade de geographia de Lisboa. Lisboa 1880.
Rohlfs, Gerh., Reise durch Nord-Afrika 1865—1867 von Tripoli nach Kuka. Gotha 1868. 4.
—— von Kuka nach Lagos. Gotha 1872. 4.
Schuver, Juan Maria, Reisen im oberen Nilgebiet 1881—82. Gotha 1883. 4.
Société anouyme d'irrigation dans le Béhéra. Conventions. Decret. Acte de société. Le Caire 1881.
Tisdel, W. P., Kongo. Berichte an das Staats-Sekretariat in Washington; übersetzt von A. Helms. 2. Aufl. Leipzig 1886.
von Weber, M. M., ein Ausflug nach dem französischen Nordafrika. Leipzig 1855.
Wellteil, der, Afrika in Einzeldarstellungen. Leipzig, Prag 1883—1885 (deren Titel einzeln aufgeführt).
Ziegler, Alex., die Erforschungs-Expeditionen nach Inner-Afrika. Dresden 1862.
Zöppritz, K., Pruyssenaeres Reisen im Nilgebiete 2 Thle. Gotha 1877. 4.

Nordamerika.

Allardt, M. H., geographische und statistische Beschreibung des Staates Michigan. Hamburg 1872.
Andree, Karl, Nordamerika in geographischen und geschichtlichen Umrissen. 2. Aufl. Braunschweig 1854.
Baldwin, Th. and J. **Thomas**, Gazetteer of the United States. Philadelphia 1854.
Boas, Frz., Baffin-Land. Gotha 1885. 4.
Elliott, H. W., the seal islands of Alaska. Washington 1884. 4.
Fernau und Th. **Heydefuss**, die gesammten Vereinigten Staaten von Nordamerika. Berlin o. J.
Fisher, R. Swainson, the progress of the United States of America. New York 1854. gr. 8.
Fröbel, Jul., aus Amerika. Erfahrungen, Reisen und Studien. 2 Bde. Leipzig 1857. 58.
Graham, J. D., report in relation to the intersection of the boundary lines of the states of Maryland, Pennsylvania and Delaware. 2. edit. Chicago 1862.

Hogan, J. Sheridan, Canada. Montreal 1855.
Hohenwart, Ernst, Land und Leute in den Vereinigten Staaten. Leipzig 1886.
Johnson, A. S. und C. B. **Schmidt**, le Kansas. Bruxelles (1875).
Lemcke, Heinr., Canada, das Land und seine Leute. Leipzig 1887.
Manitoba and the North West Territories of Canada. Newyork o. J.
Manitoba. Canadian North West. 1877. 4.
Manitoba und der Nordwesten von Amerika. London o. J.
Matthes, B., Reise-Bilder. Bilder aus Texas. Dresden 1861.
Neelmeyer-Vukassowitsch, H., die Vereinigten Staaten von Amerika. Leipzig 1884.
Papers relative to the settlement of the disputed boundaries between the provinces of Canada and New Brunswick. London 1851. fol.
Pelz, Ed., Betrachtungen über die Landkarte von Minnesota. Gotha 1870.
Petroff, Ivan, Alaska. Washington 1884. 4.
Ratzel, Fdr., die vereinigten Staaten von Nordamerika. 2 Bde. München 1878. 80. gr. 8.
Ruhl, Karl, Californien. New York 1867.
Salmon, Th., hedendaagsche historie of tegenwoordige staat van alle volkeren. Nu vertaald door van Goch (Asia). 5 deele. Amsterdam 1729—39.
Strauss, Louis, les Etats-Unis. Paris 1867.
Supan, Alex., Nordamerika 1880—1885. (Archiv für Wirtschaftsgeographie I). Gotha 1886. 4.
Wiedersheim, Ed., Kanada. Stuttgart 1882.
Ziegler, J. M., Karte der Vereinigten Staaten von Nord-Amerika nebst Mexico, Central-Amerika und Westindien. Leipzig 1877.

Centralamerika.

Mühlenfordt, Ed., Versuch einer getreuen Schilderung der Republik Mejiko. 2 Bde. Hannover 1844.
Wagner, Mor., physikalisch-geographische Skizze des Isthmus von Panama. Gotha 1861. 4.

Südamerika.

Andree, Karl, Buenos Ayres und die Argentinischen Provinzen. Leipzig 1856.
Brasilien, das Kaiserreich, bei der Pariser Universal-Ausstellung von 1867. Rio de Janeiro 1867.
Brasilien, das Kaiserreich, auf der Wiener Weltausstellung von 1873. Rio de Janeiro 1873.
Brasilien, das Kaisertum, im Jahre 1873. Rio de Janeiro 1874.
Brasilien, das Kaiserreich, auf der Weltausstellung von 1876 in Philadelphia. Rio de Janeiro 1876.
Brésil, le, à l'exposition internationale d'Amsterdam 1883. Lisbonne (1883). 4.
Burmeister, H., siehe A. Petermann.
Denys, Ferd., Geschichte und Beschreibung von Brasilien und Guyana. A. d. Französ. Stuttgart 1839.
Famin, Cäs., Columbien und Guyana. Deutsch von C. A. Mebold. o. O. u. J.
Fröbel, Jul., geographisch-statist. Beschreibung von Ober- und Nieder-Peru oder den Freistaaten Peru und Bolivia. Weimar 1831.
Halfeld, H. G. F. und **von Tschudi**, Minas Geraes. Gotha 1862. 4.
de Macedo, Joaquim Manoel, geographische Beschreibung Brasiliens. Uebersetzt von M. P. Alves Nogara und Wilh. Theod. von Schiefler. Leipzig 1873.
Napp, Rich., die Argentinische Republik. Buenos Aires 1876.
Petermann, A., die südamerikanischen Republiken Argentina, Chile, Paraguay and Uruguay in 1875. Mit einem geographischen Kompendium von H. Burmeister. Gotha 1875. 4.
von Reden, Frhrr., die Staaten im Stromgebiet des La Plata in ihrer Bedeutung für Europa. Darmstadt 1852.
Reybaud, Charles, Brasilien. A. d. Französ. mit Anmerkungen und Zusätzen. Hamburg 1857.
Selfin, A. W., das Kaiserreich Brasilien. Berlin 1882.
von Tschudi, J. J., Reise durch die Andes von Süd-Amerika 1858. Gotha 1860. 4.

Asien.

Barth, H., Reise von Trapezunt durch die nördliche Hälfte von Kleinasien nach Scutari 1858. Gotha 1860. 4.
(Berg, A.) die Preussische Expedition nach Ost-Asien. 3ter Band. Berlin 1873. gr. 8.
Bretschneider, E., die Pekinger Ebene und das benachbarte Gebirgsland. Gotha 1876. 4.
Cernik's, Jos., technische Studien-Expedition durch die Gebiete des Euphrat und Tigris. 2 Thle. Bearbeitet von Amand Frhrr. von Schweiger-Lerchenfeld. Gotha 1875. 1876. 4.
Cooke, George Wingrove, China and Lower Bengal. 5. edit. London 1861.
Forsyth, T. D., Ost-Turkestan und das Pamir-Plateau. Bearbeitet nach (dessen) Report of a mission to Yarkund in 1873. Gotha 1877. 4.
Häntzsche, Jul. Cäs., Talysch. Eine geographische Skizze. Dresden 1867.
Jadrinzew, N., Sibirien. N. d. Russisch. bearb. und vervollständigt von Ed. Petri. Jena 1886.
Kämpfer, Engelbert, Geschichte und Beschreibung von Japan. Herausgeg. von Chr. Wilh. Dohm. 2 Bde. Lemgo 1777 u. 1779. 4.

Kühn, G., über Centralasien und seine Erforschung in den letzten Jahrzehnten. Eisenach 1877. 4.
von Kurdiaffsky, Eufemia, Japan. Wien 1874.
Lerch, P., Khiva oder Kharezm. Seine historischen und geographischen Verhältnisse. St. Petersburg 1873. 4.
Löhnis, H., Beiträge zur Kenntnis der Levante. Leipzig 1882.
von Mökern, Phil., Ostindien. 2 Bde. Leipzig 1857.
Petri, Ed., siehe Jadrinzew.
Polak, J. E., Persien. (Officieller Ausstellungs-Bericht Wien 1873, Heft 14). Wien 1873.
Przewalsky's, N. M., Reise an den Lob-Nor und Altyn-Tag 1876—1877. Gotha 1878. 4.
Radde, Gust., Aus den Dagestanischen Hochalpen. Reisen 1885. Gotha 1887. 4.
Rein, J. J., der Naturschutz in Japan. Gotha 1880. 4.
von Scherzer, Karl, fachmännische Berichte über die Oesterr.-Ungarische Expedition nach Siam, China und Japan. Stuttgart 1872. gr. 8.
von Scherzer, Carl, Smyrna. Mit besond. Rücksicht von Vorder-Kleinasien. Im Verein mit Hunaunn und Stöckel bearbeitet. Wien 1873.
von Schweiger-Lerchenfeld, Amand Frhrr., siehe Cernik, Jos.
von Tschihatscheff, P., Reisen in Kleinasien und Armenien 1847—1863. Gotha 1867. 4.
Wells-Williams, das Reich der Mitte. Uebersicht der Geographie, . . . des Chinesischen Reichs. A. d. Englisch. von C. L. Collmann. 2 Bde. Cassel 1852. 1853.
Wenjukow, die Russisch-Asiatischen Grenzlande. A. d. Russisch., von Krahmer. Leipzig 1874.
Werner, Reinh., die Preussische Expedition nach China, Japan und Siam 1860—62. Leipzig 1873.

Australien.

Büchele, C., Australien. Stuttgart 1856.
Hager, Carl, die Marschall-Inseln. Mit Anhang: Die Gilbert-Inseln. Leipzig 1886.
Haygarth, Henr. Will., Recollections of bush life in Australia. London 1848.
Jung, Carl Em., Australien und Neuseeland. Leipzig 1879.
Meinicke, C. E., siehe A. Petermann.
Palacky, Joh., Australien. Prag 1849.
Petermann, A. Australien in 1871. Mit geographisch-statistischem Kompendium von C. E. Meinicke. 2 Thle. Gotha 1871. 4.
Richards, Thom., New South Wales in 1881. 2d issue. Sidney 1882.
Seelhorst, Gg., Australien in seinen Weltausstellungsjahren 1879—1881. Nebst Anhang: Eine Reise ins Innere von Sumatra. Augsburg 1882.
Sidney, Sam., Australien. N. d. 2. Aufl. übersetzt von C. Volckhausen. Hamburg 1854. 2. Ausg. Hamburg 1857.
Westgarth, Will., Victoria; late Australia felix or Port Philipp district of New South Wales. Edinburgh (1853).

8. Beschreibung einzelner Staaten und Provinzen.

Belgien.

Höfken, Gust., Vlämisch-Belgien. 2 Bde. Bremen 1847.

Dänemark.

von Etzel, Anton, Grönland, geographisch und statistisch beschrieben. Stuttgart 1860.
Trap, J. P., statistisch-topographische Beschreibung des Königreichs Dänemark. Kopenhagen 1856.
Trap, J. P. statistik-topographisk Beskrivelse af Kongeriget Danmark. Anden Udgave. 6 Thle. Kjebenhavn 1872—1879.
Weitemeyer, H., Dänemark. Kopenhagen 1889.

Deutsches Reich.

Andree, Rich. und **Oscar Peschel**, physikalisch-statistischer Atlas des Deutschen Reichs. (Karten mit Text). Bielefeld 1876. 1878. fol.
Berghaus, Heinr., die Staaten des Deutschen Bundes, sowie die Gesammtländer der Preussischen und Oesterreichischen Monarchie. (1. Thl. von dessen: Das Europäische Staatensystem). Stuttgart 1839.
Bödiker, T., das Deutsche Reich. Amtlicher Katalog der Ausstellung des Deutschen Reichs. Ausstellung Wien 1873. Berlin 1873.
Borkenhagen, Ldw., Geographie und Statistik von Deutschland. Berlin 1854.
Bracheli, H. P., Handbuch der Geographie und Statistik des Königreichs Preussen und der deutschen Mittel- und Kleinstaaten. Leipzig 1864.
Brockhues, B., das westdeutsche und französische Tiefland. Eine geographisch-kulturhistorische Studie. Köln 1884. 4.
Crome, Ang. Frdr. Wilh., geographisch-statist. Darstellung . . . von Deutschland. 4 Thle. Leipzig 1820—1828.

Daniel, Herm. Adalb., Deutschland. Stuttgart 1863.
—— 4. Aufl. 2 Bde. Leipzig 1873. 74.
Deutschland in Wort und Bild. Leipzig 1874. 4.
Fleischhauer, Ph., Deutschland. Langensalza 1861.
(Gentner, Joh. Dan.), geographisch-statistische Beschreibung der nach dem Friedensvertrag von Lüneville von Deutschland an Frankreich abgetretenen und der als Entschädigung ertheilten Lande. o. O. 1803.
Gleim, J. B., Reisen durch Ober- und Niedersachsen. Halle 1787. 12.
Guths Muths, J. C. F. und J. A. **Jacobi**, deutsches Land und deutsches Volk. 2 Thle. (In 7 Bdn.). Gotha 1821—1832.
Hoffmann, K. F. Vollrath, Deutschland und seine Bewohner. 3 Thle. Stuttgart 1834/35.
Keller, Fr. Ed., Norddeutschland in seiner Neugestaltung. Minden 1867.
Keller, Fr. Ed., der Norddeutsche Bund und insbesondere der Preussische Staat. 2. Aufl. Berlin 1870.
Keller, Fr. Ed., das Deutsche Reich und der Norddeutsche Bund. 2. Aufl. Berlin 1871.
Klähn, C., Beiträge zur Geschichte und Gaugeographie, besonders des nordöstlichen Deutschlands. o. J. u. O.
Kutzen, J., das Deutsche Land. Breslau 1855.
—— 3. Aufl. Breslau 1880. gr. 8.
Neumann, Gust., das Deutsche Reich. Berlin 1874.
Tacitus, C. Cornelius, die Germania. Uebersetzt von A. Baemeister. Stuttgart 1868. 12.
Winderlich, Carl, das Deutsche Land und seine Bewohner. 2. Aufl. Leipzig 1852.
Zimmermann, O. B., das Deutsche Reich. Leipzig 1875.

Anhalt.

Martel, J. G., geographische Beschreibung des Fürstenthums Anhalt. 4 Hefte. Cöthen 1781—1784.
Possart, Fedor, Geographie und Statistik des Herzogthums Anhalt-Bernburg. Bernburg 1858.
Siebigk, Ferd., das Herzogthum Anhalt. Dessau 1867.

Baden.

Bader, J., siehe A. J. W. Hennisch.
Demian, J. A., Geographie und Statistik des Grossherzogth. Baden. Heidelberg 1820.
Dittenberger, Frdr., geographisch-statist.-topographische Darstellung des Grossherzogth. Baden. Karlsruhe 1825.
Fecht, C. G., der grossh. badische Amtsbezirk Müllheim, dessen Statistik, Handel, Gewerbe, Specialgeschichte. Lörrach 1861.
Grossherzogthum, das, Baden. o. O. u. J.
Grossherzogthum, das, Baden. Nebst Ortsverzeichniss. Karlsruhe 1885. gr. 8.
Hennisch, A. J. W., das Grossherzogth. Baden. Mit Beigaben von J. Bader. Heidelberg 1857.
Schmidt, Joh. Wilh. und Peter **Wund**, geographisch-statistisch-topographische Beschreibung von dem Kurfürstenthum Baden. 2 Thle. Karlsruhe 1804.
Schuch, historisch-topographisches Gemälde des Grossherzogthums Baden. Karlsruhe o. J. 4.

Bayern.

Bavaria. Landes- und Volkskunde des Königr. Bayern, bearbeitet von einem Kreise Bayerischer Gelehrten. 5 Bde. in 11 Abthlgn. München 1860—1868.
von Braunmühl und K. **Lindner**, topographisch-statistisches Handbuch für den Regierungsbezirk Oberbayern. München 1839.
Fischer, Joh. Bernh., statistische und topographische Beschreibung des Burggrafthums Nürnberg unterhalb des Gebürgs; oder des Fürstenthums Brandenburg-Anspach. 2 Thle. Anspach 1787. 12.
Geschichte und Erdbeschreibung von Pfalzbaiern. 2. Aufl. Herausgegeben von den Verfassern der Kinderakademie. München 1797.
Gistel, Joh., neueste Geographie und Statistik des Königreichs Bayern. Straubing 1856.
Hohn, K. F., Beschreibung des Königr. Bayern. München 1833.
Kolb, G. F., statistisch-topographische Schilderung von Rheinbayern. 2 Thle. Speier 1831. 33.
Lang, Buttner und **Knappe**, historische und statistische Beschreibung des Rezatkreises. 2. Heft: Landgericht Dinkelsbühl. Nürnberg 1810. 4.
Layritz, Frdr. Wilh. Aut., Versuch einer historisch-topograph. Beschreibung des Amtes Schreez im Fürstenthum Bayreuth. Bayreuth (1776). 4.
Mayer, A., statistische Beschreibung des Erzbisthums München-Freising. 3 Bde. München 1874. Regensburg 1880. 1884. gr. 8.
Mayer, Frz. Xaver, Monographieen oder topogr.-historische Ortsbeschreibungen des Landgerichtsbezirks Riteuburg in der Oberpfalz. o. O. u. J.
von Reisach, Joh. Nepom. Ant. Frhrr., historisch-topographische Beschreibung des Herzogthums Neuburg. Regensburg 1780. 4.

Roppelt, Joh. Bapt., historisch-topographische Beschreibung des Hochstifts Bamberg. 2 Thle. Nürnberg 1801.
Ruf, T., bayrische Heimathskunde I: Das Wichtigste aus der Heimathskunde von Schwaben. Nördlingen 1873.
Schöpf, Gregor, historisch-statistische Beschreibung des Hochstifts Würzburg. Hildburghausen. 1802.
Stumpf, Pleickard, Bayern. München 1852.
Stumpf, Sebast., Topographie des fürstl. Würzburg. Amtes Bischofsheim a. d. Rhöne. Würzburg 1796.
Walther, Frdr. Wilh., Topische Geographie von Bayern. München 1841.
Wenz, G., Heimatskunde. Ausgabe für Oberbaiern. Nürnberg 1875.
Wenz, G., geographischer Wegweiser. 2. Abth: Oberbaierns Land und Leute. Nürnberg 1873.

Braunschweig.

Guthe, Herm., die Lande Braunschweig und Hannover mit Rücksicht auf die Nachbargebiete. Hannover 1867.
Handbuch, statistisch-topographisches, des Herzogthums Braunschweig. Alphabetisches Ortsverzeichniss. Braunschweig 1851. h. 4.
Hassel, G. und K. **Bege**, geographisch-statistische Beschreibung der Fürstenthümer Wolfenbüttel und Blankenburg. 2 Bde. Braunschweig 1802. 1803.
Ludewig, A., Vaterlandskunde . . . im Herzogth. Braunschweig. Braunschweig 1835.
Venturini, C., das Herzogthum Braunschweig. 3. Aufl. Helmstädt 1847.

Bremen.

Buchenau, Fr., die freie Hansestadt Bremen und ihr Gebiet. Bremen 1862.
—— 2. Aufl. Bremen 1882.
von Kobbe, P., Geschichte und Landesbeschreibung der Herzogthümer Bremen und Verden. 2 Thle. Göttingen 1824.
Wefing, C., Bremische Heimathskunde. 2 Thle. Bremen 1874. 1878. kl. 8.

Elsass-Lothringen.

Aufschläger, J. Fr., das Elsass. 2 Thle. und Suppl. Strassburg 1825. 1828.
Baquol et P. **Ristelhuber**, l'Alsace ancienne et moderne ou dictionnaire topographique, historique et statistique. 3. édit. Strasbourg 1865.
Huhn, E. H. Th., Deutsch-Lothringen. Landes-, Volks- und Ortskunde. Stuttgart 1875.
Lang, G., der Regierungs-Bezirk Lothringen. Statistisch-topographisches Handbuch. Metz 1874.
Luks, H. T., die deutsche Greuzmark Elsass-Lothringen. I. Th.: Orgauisation, Topographie und Statistik. Metz 1875.
Mingeret, M., descriptiou du départemeut du Bas-Rhin. 3 tomes eu 4 vols. Strassbourg 1858—1871.
Slawyk, J., Heimathskunde von Elsass-Lothringen. 8. Aufl. Gebweiler 1874.

Hessen.

Pauli, Phil. Aug., kurzgefasste statistisch-topographische Beschreibung des Grossherzogthums Hessen. Darmstadt 1823.
Schäffer, Fr. Aug., kurze geograph.-historisch-statistische Beschreibung des Grossherzogth. Hessen. Mainz 1843.
Wagner, G. W. J., statistisch-topogr.-historische Beschreibung des Grossherzogth. Hessen. 4 Bde. Darmstadt 1829—1834.
Wagner, G. W. J., die Wüstungen im Grossherzogthum Hessen. Provinz Oberhessen. Darmstadt 1854.
Walther, Ph. A. F., das Grossherzogthum Hessen. Darmstadt 1854.

Lippe.

Beiträge, kleine, zur geschichtlichen und uatürlichen Kenntniss des Fürstenthums Lippe. Lemgo 1846. 4.
von Donop, W. G. L., historisch-geographische Beschreibung der Fürstlich Lippeschen Lande in Westphalen. Herausgeg. und mit Zusätzen von dem Herausgeber des Westphälischen Magazins. 2. Aufl. Lemgo 1790.
Schickedanz, J. H., das Fürstenthum Lippe-Detmold. Hildesheim 1830.

Lübeck.

Behrens, C. G. und H. L., Topographie und Statistik von Lübeck und . . . Amte Bergedorf. 1. Thl. Lübeck 1829.
Notizen, topographische und Local-, über Lübeck. Revidirt von dem Vereine für Lübeckische Statistik. Lübeck 1852.

Luxemburg.

Grövig, N., Luxemburg, Land und Volk. Luxemburg 1867. 4.
Luxemburger Land, das, seine Geschichte, seine Bewohner, sein Handel und sein Wandel. Von einem Luxemburger. Luxemburg 1876.

Mecklenburg.

Boll, Ernst, Abriss der Mecklenburgischen Landeskunde. Wismar und Ludwiglust 1861.

Oldenburg.

Alberts, Jul., das Fürstenthum Lübeck. Eutin 1882.
Böse, K. G., das Grossherzogth. Oldenburg. Oldenburg 1863.
Kohli, Ldw., Handbuch einer historisch-statist.-topographischen Beschreibung des Herzogth. Oldenburg, sammt Jever und Lübeck und Birkenfeld. 2 Thle. in 3 Bdn. Bremen 1824—26.

Preussen.

von Baczko, Ldw., Handbuch der Geschichte, Erdbeschreibung und Statistik Preussens. 2 Thle. Königsberg und Leipzig 1802. 1803.
Beschoren, Karl, historisch-geogr.-statist.-topograph. Uebersicht vom Preussischen Staate. Leipzig 1841.
Beschreibung, geographisch-statistische, der im Jahre 1802 dem Preussischen Staate zugefallenen Entschädigungsprovinzen. Berlin 1802.
Borkenhagen, Ldw., Geographie und Statistik des Preussischen Staates. Berlin 1854.
Borussia. Museum für Preussische Vaterlands-Kunde. 3 Bde. Dresden 1838—1842. h. 4.
Cannabich, J. G. F., statistisch-geographische Beschreibung des Königreichs Preussen. Dresden 1827. kl. 8.
von Crousaz, A., Landes- und Volkskunde des Prenssischen Staates. Berlin 1854.
Eiselen, J. F. G., der Preussische Staat. 2 Thle. Berlin 1862.
Förster, Frdr., ausführliches Handbuch der Geschichte, Geographie und Statistik des Prenssischen Reichs. 3 Bde. Berlin 1820—1822. 4.
Giesemann, J. F. A., gedrängte Uebersicht der Geographie und Geschichte des Preussischen Staates. 3. Aufl. Eisleben 1853. 12.
Keller, Fr. Ed., der Preussische Staat. 2 Bde. Minden 1864. 1866.
Neumann, Gust., Geographie des Prenssischen Staates. Neustadt-Eberswalde 1868.
—— Supplement. Neustadt-Eberswalde 1869.
Töppen, M., historisch-comparative Geographie von Preussen. Gotha 1858.
Ungewitter, F. H., die Preussische Monarchie. Berlin 1859.
von Zedlitz-Neukirch, L. Frhrr., der Prenssische Staat. 3 Bde. Berlin 1835—1837.
von Zedlitz, Frhrr., die Staatskräfte der Preussischen Monarchie unter Friedrich Wilhelm III. 3 Bde. Berlin 1828. 1830.

Preussen-Brandenburg.

Berghaus, Heinr., Landbuch der Mark Brandenburg und des Markgrafthums Nieder-Lausitz in der Mitte des 19. Jahrhunderts. 3 Bde. Brandenburg 1854-1856.

Preussen-Hannover.

Bartholomäus, H. C. W., Heimathskunde der Provinz Hannover. Gera 1869.
Manecke, U. F. C. topographisch-historische Beschreibungen der Städte, Aemter und adelichen Gerichte im Fürstenthum Lüneburg. 2 Bde. Celle 1858.
Meyer, Johs., die Provinz Hannover. 2. Aufl. Hannover 1888. gr. 8.
Scharf, Chr. B., der politische Staat des Churfürstenthums Braunschweig-Lüneburg. Lauenburg 1777. 4.
Schneider, Casp., Saxonia vetus et magna in parvo oder Beschreibung des alten Sachsenlandes. Neu herausgeg. von Joh. Conr. Knauth. Dresden 1727. 4.

Preussen-Hessen-Nassau.

Appell, J. W., Kurhessen. Darmstadt 1851.
Engelhard, Regnerus, Erdbeschreibung der Hessischen Lande Casselschen Antheils. 2 Thle. Cassel 1778.
Friedemann, Frdr. Trang., Beiträge zur Kenntniss des Herzogthums Nassau. 2 Bde. Weilburg 1833—35.
Höck, J. D. A., Statistik und Topographie des Kurfürstenthums Hessen nach der neuesten Eintheilung. Frankfurt a. M. 1822.
Landau, Georg. Beschreibung des Kurfürstenthums Hessen. 2. Ausg. Kassel 1867.
(Martin, Joh. Chr.), topographisch-statistische Nachrichten von Niederhessen. 7 Hefte. Göttingen 1788. 89. Helmstädt 1791. 92. Cassel 1793—1799. 12.
Müller, Emil, das hessische Land und Volk. Leipzig 1857.
Nöding, K., Statistik, Topographie und Geschichte des landgräflichen und kurfürstlichen Hauses Hessen-Kassel. Kassel 1836.
Pfister, F., kleines Handbuch der Landeskunde von Kurhessen. Kassel 1840.
Schwaab, Wilh., geographische Naturkunde von Kurhessen. Cassel 1851.

Preussen-Hohenzollern.

von Viebahn, Gg., Erinnerungen aus Hohenzollern. Ueberblick des Gebietes, der Landesgeschichte, der Wohnplätze, der Industrie und Verwaltung. Berlin 1853.

Preussen-Lauenburg.

Knauth, Frz., das Herzogthum Lauenburg. Langensalza 1866. 12.
von Kobbe, Peter, Geschichte und Landesbeschreibung des Herzogthums Lauenburg. 3 Thle. Altona 1836. 1837.

Preussen-Pommern.

Berghaus, H., Landbuch des Herzogthums Pommern und des Fürstenthums Rügen. II. Thl. 8 Bde. in 9 Abthlgn. III. Thl. 1 Bd. IV. Thl. 2 Bde. Anklam 1865—1868. gr. 8.
Hoyer, V., Territorial-Geschichte und statistische Beschreibung des Cösliner Regierungsbezirks. Cöslin 1868. gr. 8.
von Restorff, F., topographische Beschreibung der Provinz Pommern. Berlin und Stettin 1827.
Wutstrack, Ch. Fr., kurze historisch-geograph.-statistische Beschreibung von dem Herzogthume Vor- und Hinter-Pommern. Stettin 1793.

Preussen-Posen.

Beschreibung, historisch-statist.-topograph., von Südpreussen und Neu-Ostpreussen oder der Preussischen Besitznehmungen von Polen in den Jahren 1793 und 1795. 1. Bd. Leipzig 1798.
Handbuch, topograph.-statistisches, für den Regierungsbezirk Danzig. Herausgeg. von der kgl. Regierung. Danzig 1869. gr. 8.
Jacobson, F., topographisch-statistisches Handbuch für den Regierungsbezirk Marienwerder. Danzig 1868. gr. 8.
Rhode, C. E., der Elbinger Kreis in topographischer, historischer und statistischer Hinsicht. Danzig 1871. gr. 8.
Thomas, Alfr., Litauen nach den Wegeberichten im Ausgange des vierzehnten Jahrhunderts. Tilsit 1885. 4.
Weiss, Alb., Preussisch-Littauen und Masuren. 3 Thle. Rudolstadt 1879.

Preussen-Rheinland.

Abicht, F. K., der Kreis Wetzlar. 2 Thle. Wetzlar 1830. 36.
Baedecker, K., die Rheinlande von der Schweizer bis zur Holländischen Grenze. 20. Aufl. Leipzig 1879.
Beck, Otto, Beschreibung des Regierungsbezirks Trier. 3 Bde. Trier 1868—71.
von Restorff, F., topographisch-statistische Beschreibung der Königl. Preussischen Rheinprovinzen. Berlin und Stettin 1830.
Rheinprovinz und Westfalen. Historisch-statistisch. Düsseldorf (1880).
Vossnack, J. und O. **von Czarnowsky**, der Kreis Lennep. Remscheid. 1854.

Preussen-Sachsen.

Beschreibung, ausführl. topographische, des Herzogthums Magdeburg und der Grafschaft Mansfeld. Berlin 1785. 4.
Bühling, A., geographisch-statist.-topogr. Handbuch des Regierungsbezirks Magdebrg. 1. Th. Magdeburg 1864.
von Hagke, F. B., historisch-statistisch-topographische Beschreibung des Weissensee'r Kreises. Weissensee 1863. 4.
Harnisch, W., das Preussische Sachsenland. Weissenfels 1827.
Herzogthum Sachsen, das, nach dem Tractate vom 18. Mai 1815. Berlin 1815.
Keber, A., der Regierungsbezirk Magdeburg. Historisch, geogr., statist. und topogr. dargestellt. Halberstadt 1843.
Keller, Frdr. Edm., der Regierungsbezirk Merseburg. Magdeburg 1853.
Noback, Carl Aug., ausführliche geogr.-statist.-topogr. Beschreibung des Regierungsbezirkes Erfurt. Erfurt 1840. 4.
Der Regierungsbezirk Magdeburg. Geographisches, statistisches und topographisches Handbuch. Auf Anordnung der kgl. Regierung zusammengestellt. Magdeburg 1820. 4.
Schmekel, Alfr., historisch-topographische Beschreibung des Hochstiftes Merseburg. Halle 1858.

Preussen-Schleswig-Holstein.

Dörfer, Joh. Fr. Aug., Topographie von Schleswig. Schleswig 1805.
Greve, J., Geographie und Geschichte der Herzogthümer Schleswig und Holstein. Mit Vorwort von N. Falck. Kiel 1844.
Gudme, A. C., Schleswig-Holstein. 1. Bd. Kiel 1833.
Hansen, Joh. Fr., vollständigere Staatsbeschreibung des Herzogthums Schleswig. Flensburg 1770.
von Schröder, Johs., Topographie des Herzogthums Schleswig. 2. Aufl. Oldenburg 1854.

Preussen-Schlesien.

Adamy, Heinr., die Provinz Schlesien. 4. Aufl. Breslau 1873.
Beck, E., der Kreis Bunzlau. 1864.
Knie, J. G. und J. M. L. Melcher, geographische Beschreibung von Schlesien. 2 Thle. in 4 Bdn. Breslau 1825—1834.

Triest, Felix, topographisches Handbuch von Oberschlesien. 2 Bde. Breslau 1864. 1865.
Weigel, Joh. Ad. Val., geographische, naturhistorische und technologische Beschreibung des Herzogthums Schlesien. 10 Thle. in 4 Bänden. Berlin 1800—1806.

Preussen-Westphalen.

Nostiz, Chrn., der Kreis Siegen und seine Bewohner. Siegen (1874).
Pieler, J., geographische, naturgeschichtliche und historische Beschreibung des Kreises Arnsberg. Arnsberg 1875. 4.
Sigismund, Carl Otto, Versuch einer topographisch-statistischen Darstellung des ganzen Bezirks der k. Preuss. Regierung zu Münster. Hamm 1819. 4.
Uebersicht, geogr.-statist.-topogr., des Regierungsbezirks Minden. Münster und Minden 1845. 4.

Sachsen.

Album der Rittergüter etc., siehe F. Heise und G. A. Poenicke.
B . . ., Moritz, Reise von Thüringen durch Sachsen, die sächsische Schweiz und die Oberlausitz. 2 Thle. Leipzig 1804. 12.
Beschreibung, richtige, der beyden Marggrafthümer Ober- und Niederlansitz von einem Liebhaber des Vaterlandes. Görlitz 1696. 16.
Beschreibung, kurtze, der Meissner-Lande. Leipzig 1730.
Beschreibung, vollständige geographische, zu einem Atlante Saxonico. Amsterdam und Leipzig 1751.
Beutel, Tob., Cimelium geographicum tripartitum oder dreyfaches geographisches Kleinod des Churfürstenthums Sachsen und incorporirter Lande. Dressden 1680. 4.
Bischoff, Reise durch die Königreiche Sachsen und Böhmen in den Jahren 1822 und 1823. Leipzig 1825.
von Bose, Hugo, Handbuch der Geographie, Statistik und Topographie des Königreichs Sachsen. Dresden 1845.
—— 2. Aufl. Dresden 1847.
Brachelli, H. F., Geographie und Statistik des Königreichs Sachsen. Leipzig 1862.
Briefe über Sachsen von einem Reisenden. Berlin 1786.
Consignation aller adel. Rittergüther und Grundstücke in dem Budissinischen Creysse so bey dem Oberamte zu Lehen was selbige an Rauchstener und Mundgüthern beytragen. (Handschrift).
v. Dz . . . i, A., malerische Wanderungen in Sachsen und Böhmen. Dresden 1815. qn. 12.
von Engel, L. H. H., ökonomische und statistische Reisen durch Churs achsen und dessen angrenzende Länder. Leipzig 1803.
Engelhardt, Karl Ang., Handbuch der Erdbeschreibung der kursächsischen Lande. Dresden und Leipzig 1801.
—— 5. Aufl. Dresden und Leipzig 1823.
Engelhardt, Karl Aug., Vaterlandskunde im Königreiche Sachsen. Durchgesehen von W. E. A. von Schlieben. Leipzig 1835.
—— 9. Aufl. 10. Aufl. 11. Aufl. siehe Th. Flathe.
—— siehe D. J. Merkel.
Erhard, E., voyage de Dresde à Prague en 1808. Dresde o. J.
Ernesti, J. H. M., geographisch-statist.-historischer Ueberblick von Sachsen. Hildburghausen 1803.
Flathe, Theod., Karl Aug. Engelhardts Vaterlandskunde im Königr. Sachsen, neu bearbeitet. 9. Aufl. 10. Aufl. 11. Aufl. Leipzig 1866. 69. 77.
Forbriger, Frz., das Voigtland. Historisch-topograph.-statistische Skizze. Reichenbach 1864.
Friedemann, H., das Königreich Sachsen. Dresden 1874.
Gebauer, Heinr., Bilder aus dem Sächsischen Berglande, der Oberlausitz und den Ebenen an der Elbe, Elster und Saale. Leipzig und Berlin 1883.
Geographie von Sachsen. 2. Aufl. Borna 1857.
Grundriss einer allgemeinen Erdbeschreibung von Sachsen in Versen. (Zittau 1859).
Haas, Bruno, sächsisches Land und Volk. Dresden 1866.
Handbuch für Reisende durch die Sächsischen Lande. o. O. n. J.
Handrack, Ed., Vaterlandskunde für Sächsische Volksschulen. Dresden 1876.
Heise, F. und G. A. **Poenicke**, Album der Rittergüter und Schlösser im Königr. Sachsen. Mit historisch-statist. Text. 5 Bde. Leipzig o. J. qn. fol.
Hingst, Carl Wilh., allgemeine Sächsische Landeskunde. 2 Hefte. Elsterberg 1857.
Hingst, C. W., Umschau im Vaterlande. Das Wichtigste aus der Landes- und Ortsbeschreibung des Königr. Sachsen. Döbeln 1859.
(Hofmann, Carl), kurze geographisch-statistische Uebersicht des Königreichs Sachsen. Marienberg 1829. 1830.
Kläbe, J. G. A., Handbuch der Erdbeschreibung von Sachsen und einigen angrenzenden Ländern. Dresden 1794.
Königreich Sachsen, das, statistisch-geographische Uebersicht. Leipzig 1873. 12.
Königreich Sachsen, das, in historisch-statistisch-topographischer Beziehung. 2. Aufl. 3 Hefte. Leipzig 1859. gr. 4.

Kunde, neueste, von dem Königr. Sachsen. Weimar 1819.
Leo, Gottl. Ed., Beschreibung des Königreichs Sachsen. 2 Thle. Waldenburg und Dresden 1843.
—— 2. Aufl. Waldenburg und Leipzig 1852.
Leonhardi, J. G., Erdbeschreibung der churfürstl. und herzogl. Sächsischen Lande. Leipzig 1788. 2. Ausg. 2 Bde. Leipzig 1790. 3. Aufl. 4 Bde. Leipzig 1802—1806.
Leske, Nathanael Gottfr., Reise durch Sachsen in Rücksicht der Naturgeschichte und Ökonomie. Leipzig 1785. 4.
Leupold, H., Wanderbuch durch Sachsen und die Nachbarlande. 2 Bde. Dresden (1860. 1861).
Maass, Joh., Bemerkungen auf einer Reise von Wittenberg nach Dresden, Pirna . . . 1807. Wittenberg 1808.
Maass, Joh., Beobachtungen bei meinem Aufenthalt in der Oberlausitz und auf einer Reise über Dresden nach Wittenberg 1818. Görlitz 1819.
Merian, Matth., siehe M. Zeiller.
Merkel, D. J., Erdbeschreibung von Kursachsen. 4 Bde. 2. Aufl. Leipzig 1797. 1798.
—— 5. 6. Band. Bearb. von K. A. Engelhardt. Dresden 1800.
—— 3. Aufl. 9 Bände. Bearb. von K. A. Engelhardt. Leipzig 1804—1818.
Mosch, Carl Fr., Sachsen historisch-topograph.-statistisch. 2 Bde. Dresden und Leipzig 1816. 1818.
Oberländer, H., Sachsens Boden in Beziehung zur Geschichte und zum Culturleben seiner Bewohner. Grimma 1874.
Oldendorp, Chr. Joh., die merkwürdigsten alten Burgen und Schlösser des Königr. Sachsen. 1. Samml. Dresden 1811. qn. fol.
Pechstein, G. A., Methodisch geordnete Geographie von Sachsen. Crimmitschau 1851.
Pinther, Carl Heinr., Topographie von Schönburg. Halle 1802.
Pölitz, K. H. L., Handbuch der Erdbeschreibung des Königreichs Sachsen. Leipzig 1810.
P(ollmächer), L., Versuch einer historischen Geographie Kursachsens. 2 Thle. Dresden 1788. 1789.
Richter, Ad. Dan., Kurzer Entwurf einer Staatskunde von Churs achsen. Budissin und Leipzig 1772.
Richter, E. W., Beschreibung des Königr. Sachsen. 3 Thle. Freiberg 1832.
Rohbock, Ldw. und C. **Köhler**, das Königreich Sachsen, Thüringen und Anhalt. Dargestellt in maler. Ansichten. 3 Bde. Darmstadt 1862.
Schäfer, Th. und H. **Friedemann**, neues Wanderbuch durch Sachsen. 3 Thle. Dresden 1879—1882. kl. 8 (die Titel auch einzeln).
Schiffner, Alb., Beschreibung von Sachsen und der Ernestinischen, Renssischen und Schwarzburgischen Lande. 2. Ausg. Dresden 1845.
Schiffner, Alb., Handbuch der Geographie, Statistik und Topographie des Königr. Sachsen. 2 Liefgn. Leipzig 1839. 1840.
Schiffner, Alb., Haus- und Schulbedarf der Kunde Sachsens. Grimma 1836.
Schiffner, Alb., die Lehngüter, Hammergüter, Vorwerke . . . im Königr. Sachsen. (Handschrift). o. J. fol.
Schiffner, Alb., alphabetisches Verzeichniss der Wüstungen im Königr. Sachsen. (Handschrift). 1844. fol.
von Schlieben, W. E. A., siehe Engelhardt.
Schulze, Carl Frdr., der gereimte Führer durch Sachsen. Dresden 1842. 16.
Schümberg, Chr. Gotth., das zur Zeit Friedrich Augusts III. lebende Marggrafthum Oberlansitz. Nebst Landcharte. Budissin 1769. 12.
Sigismund, B., Land und Leute der Sächsischen Lansitz. Leipzig o. J.
Skizzen, mahlerische, von Tentschland. Obersächsischer Kreis. 2 Hefte. o. O. n. J. fol.
Stein, Chrn. Gottfr. Dan., statistisch-geographische Beschreibung des Königr. Sachsen. Neue Ausg. Zittau und Leipzig 1835. 12.
Stichart, Frz. Otto, Sächsisches Vaterlandsbuch. Dresden 1855.
Stiehler, H., zur Heimathskunde. Das Königreich Sachsen in geschichtlichen und geographischen Bildern. Schleswig 1870.
v. Süssmilch-Hörnig, Mor., historisch-geographischer Atlas von Sachsen und Thüringen. 3 Abthlgn. Dresden 1860—62. fol. Dazu 3 Bde. handschriftl. Materialien. fol.
von Süssmilch-Hörnig, M., Sachsen und Thüringen. 2 Thle. Dresden 1860. 1862. 4.
Trommer, Joh. K. Fr., Geographie vom Königreich Sachsen. Dresden 1858.
Werthen, Carl, Reise durch Kursachsen. 2 Bde. Leipzig 1793. 94.
Winkler, Flor., Leitfaden zu einem methodischen Unterricht in der Heimaths- und Vaterlandskunde des Königr. Sachsen. Leipzig 1878.
Z(eiller), M(artin) Topographia Superioris Saxoniae, Thuringiae, Misniae, Lusatiae etc. das ist Beschreibung der bekanntesten Stätt und Platz im Churfürstenth Sachsen. Herausgeg. durch Matth. Merian. Franckfurt 1650. fol.
von Zedlitz, L. Frhrr., Reisetaschenbuch oder statistisch-historischer Wegweiser durch die königlich Sächsischen, grossherzogl. und herzogl. Sächsischen, Schwarzburgischen und Reussischen Länder. Leipzig 1834.
Zürner, Adam Frdr., kurtze Anleitung zur gewöhnlichen Reise von Dressden nach Warschau. Nürnberg 1738.

Thüringen.

Beiträge zur Landes- und Volkskunde des Thüringerwaldes. Herausgeg. von Fr. Regel. Heft 1. 2. Jena 1884. 87.

Hellbach's, J. Ch., Archiv für die Geographie, Geschichte und Statistik der Grafschaft Gleichen. 2 Bde. Altenburg 1805.

Herrtwich, Jos., Thüringische Heimathskunde. Erfurt (1851).

Preller, Thüringens Bäder, Kurorte u. Sommerfrischen. 2. Aufl. Salzungen, Berka 1888. 16.

Sachsen-Altenburg.

Nachrichten, einige, über den Bezirk des Kreisamtes Altenburg im Herzogth. Sachsen-Altenburg. Altenburg 1843.

von Thümmel, Hans, historische, statistische, geographische und topographische Beyträge zur Kenntniss des Herzogthums Altenburg. Altenburg 1818. h. 4.

Töpfer, Johs., Landeskunde des Herzogth. Sachsen-Altenburg. Gera 1867.

Sachsen-Coburg-Gotha.

Gruner, Joh. Gerh., historisch-statistische Beschreibung des Fürstenth. Coburg S. Saalfeldischen Antheils. 2 Thle. Coburg 1783. 84. 4.

Kessler von Sprengseysen, Chr. Fridr., Topographie des herzoglich Sachsen-Koburg-Meiningischen Antheils an dem Herzogth. Koburg. Sonnenberg 1781. 4.

Schulze, Ad. Mor., Heimathskunde des Herzogthums Gotha. 3 Bde. Gotha 1845—1847.

Walch, E. J., histor.-statist.-geograph. und topograph. Beschreibung der königl. und herzogl. Sächsischen Lande überhaupt und des Sachsen-Coburg-Meiningischen insbes. Nürnberg 1811.

Sachsen-Meiningen.

Brückner, G., Landeskunde des Herzogth. Meiningen. 2 Thle. Meiningen 1851. 1853.

Sachsen-Weimar-Eisenach.

Kronfeld, C., Landeskunde des Grossherzogth. Sachsen-Weimar-Eisenach. 2 Thle. Weimar 1879.

Mey, Joh. Heinr., kurze vollständige Geographie des Fürstenth. Eisenach, verbunden mit kurzer Beschreibung Thüringens. Eisenach 1830.

Reuss.

Brückner, G., Landes- und Volkskunde des Fürstenth. Reuss j. L. 2 Thle. Gera 1870.

Mauke, R., Heimatskunde der Fürstenthümer Reuss. 3. Aufl. Halle 1877.

Schwarzburg-Rudolstadt.

Sigismund, Berth., Landeskunde des Fürstenth. Schwarzburg-Rudolstadt. 2 Thle. Rudolstadt 1862. 63.

Schwarzburg-Sondershausen.

Apfelstedt, H. F. Th., Heimathskunde des Fürstenth. Schwarzburg-Sondershausen. 2 Thle. Sondershausen 1854. 56.

Kämmerer, Ernst, malerische Topographie von Schwarzburg. 3 Thle. o. O. 1803—1805. fol.

Waldeck.

Curtze, L., Geschichte und Beschreibung des Fürstenth. Waldeck. Arolsen 1850.

Württemberg.

Beschreibung des Königreichs Württemberg (nach Oberamtsbezirken). Herausgeg. von dem Statist.-topograph. Bureau. Bd. 1—63. Stuttgart und Tübingen 1824—1884.

Cannabich, J. G. F., statistisch-geographische Beschreibung des Königr. Würtemberg. 2 Bde. Dresden 1828.

Fischer, A., Geographie, Statistik und Topographie des Königr. Würtemberg und der Fürstenthr. Hohenzollern, Hechingen und Sigmaringen. Stuttgart 1838.

Kausler, Beschreibung des Oberamtes Neuenbürg und der damit vereinigten vormaligen Oberämter Herrenalb, Liebenzell und Wildbad. Tübingen 1819.

Koch, C. A. L., Würtemhergs geognostisch-statistische Merkwürdigkeiten. Stuttgart 1835. 12.

Königreich, das, Württemberg. Herausgeg. von dem k. Statist.-topographischen Bureau. Stuttgart 1863.

—— Neue Ausgabe 3 Bde. Stuttgart 1882. 84. 86.

von Memminger, J. D. G., Beschreibung von Württemberg. 3. Aufl. Stuttgart und Tübingen 1841.

Pleibel, Aug. Ldw., Handbnch der Vaterlandskunde. Würtemberg, sein Land, sein Volk nnk sein Fürstenhaus. Stuttgart 1858.

Rebstock, Joh. Mart., kurtze Beschreibung des Landes Würtemberg. Stntigart 1699. 16.

(Röder, Ph. L. H.), Geographie nnd Statistik Wirtembergs. 2 Thle. Laybach 1787. Ulm 1804. kl. 8.

Völter, Ldw., geographische Beschreibung von Württemberg. Stuttgart 1836.

Wegweiser für das Königr. Württemberg. 2. Ausg. Stuttgart (1860).

Wittmann, J. C., Geographie von Würtemberg. Ulm 1842.

Frankreich.

Bard, Jos., le département du Rhone; histoire, géographie, statistique. Lyon 1858.

Beschreibung, ausführliche und grundrichtige, des Königr. Frankreich. Franckfurt und Leipzig 1689. 16.

von Hellwald, Frdr., Frankreich. Leipzig (1887).

Herzog, J., Reise-Erinnerungen aus dem südlicheu Frankreich und dem angrenzenden Theil von Spanien. Zürich 1882.

Historie, hedendaagsche, of tegenwoordige staat van Frankryk. 2 deele. Amsterdam 1756. 57.

Griechenland.

Angermann, Konstantin, geographische Namen Altgriechenlands. Meissen 1883. 4.

Faucher, Jul., Streifzüge durch die Küsten und Inseln des Archipels und des Ionischen Meeres. Berlin 1878.

Partsch, J., die Insel Korfu. Gotha 1887. 4.

Grossbritannien.

Faucher, Léon, études sur l'Angleterre. 2 tomes. Bruxelles 1845.

Historie, hedendaagsche, of tegenwoordige staat van Groot-Brittannie. 2 deele. Amsterdam 1754. 55.

Michelsen, Edw. H., England: since the accession of Queen Victoria. Edinburgh 1854.

Neelmeyer-Vuksassowitsch, H., Grossbritannien und Irland. Mit besonderer Berücksichtigung der Kolonien. Leipzig 1886.

v. Raumer, Frdr., England im Jahre 1835. 2 Thle. Leipzig 1836.

Vogel, M., das britische Colonialreich. Berlin 1887.

Italien.

Brizi, Oreste, quadro storico-statistico della republica di S. Marino. Firenze 1842.

Issel, Artaro, Istruzioni scientifiche pei viaggiotori . . . in collaborazione dei Giov. Celoria u. A. Roma 1881.

L'Italia sotto l'aspetto fisico militare, storico, artistico e statistico con speciale rignardo all' industria ed al commercio. Opera divisa. Milano (1866—86). (Titel einzeln aufgeführt).

del Re, Gius., descrizione topografica, fisica, economica, politica de' reali dominii al di qua del Faro nel regno delle due Sicilie. 3 tom. Napoli 1830. 35. 36.

Superficie del regno d'Italia valutata nel 1884. Instituto geografico militare. Firenze 1885. 4.

Vallardi, Francesco, siehe L'Italia.

Niederlande.

Janiçon, Franç. Mich., état présent de la république des Provinces-Unies et des païes qui en dépendent. 2 tomes. La Haye 1729. 1730. 12.

van Kampen, N. G., Staat en aardrijkskundige beschrijving van het koningrijk der Nederlanden benevens het groot-hertogdom Luxemburg. Haarlem 1816.

Metelerkamp, R., de toestand van Nederland in vergelijking gebragt met die van enige andere landen van Europa. deel 1. 2. Rotterdam 1804.

Temple, le Chevalier, Remarques sur l'estat des Provinces-Unies des Païs-bas, faites en l'an 1672. La Haye 1679. 16.

Norwegen.

Blom, Gust. Peter, das Königreich Norwegen. Mit Vorwort von Carl Ritter. 2 Thle. Leipzig 1843.

Broch, O. J., Kongeriget Norge og det Norske Folk. Kristiania 1876.

Broch, O. J., le Royaume de Norvége et le peuple norvégien. Christiania 1878.

Pontoppitan, Erich, Versuch einer natürlichen Historie von Norwegen. 2 Thle. A. d. Dänischen übersetzt von Joh. Ad. Scheibe. Flensburg und Leipzig 1769.

Oesterreich-Ungarn.

André, Chr. C., neueste geographisch-statistische Beschreibung des Kaiserthums Oesterreich. Weimar 1813.

Brachelli, H. F., Handbuch der Geographie und Statistik des Kaiserthums Oesterreich. Leipzig 1861.

Demian, J. A., Darstellung der Oesterreichischen Monarchie. 4 Thle. in 6 Bdn. Wien 1804—1807.

Grassauer, F., Landeskunde von Oesterreich-Ungarn. Wien 1875.

Klun, V. F., das Kaiserthum Österreich. 5. Aufl. Wien 1869.

Lamarre, Clovis, H. **Wiener**, P. **Demeny**, l'Antriche-Hongrie et l'exposition de 1878. Paris 1878.

Meynert, Herm., Handbnch der Geographie nnd Staatskunde von Oesterreich. Pest, Leipzig und Wien 1853.

Pütz, Wilh., Lehrbuch der Oesterreichischen Vaterlandskunde. Coblenz 1851.
Schmidl, Ad. und F. W. **Warhanek**, das Kaiserthum Österreich, mit Ortslexicon. Wien 1857.
Steinhauser, Ant., Geographie von Oesterreich-Ungarn. Prag 1872.
Trampler, R., Geographie und Statistik der Oesterreichisch-Ungarischen Monarchie. Wien 1874.
Umriss, historisch-statistischer, von der Oesterreichischen Monarchie. Aus den Papieren eines Oesterr. Staatsbeamten. Leipzig 1834.
Ungewitter, F. H., die Oesterreichische Monarchie. Brünn 1856.

Böhmen.

(Erben, J., K. **Košistka** u. Gen.), Böhmen. Land und Volk. Prag 1864.
Filek von Wittinghausen, H., das Königr. Böhmen. Wien 1874.
Hennig, C. A. F., geschichtliche Geographie des Königreichs Böhmen. Prag 1851.
Müller, J., Geographie von Böhmen. Prag und Leitmeritz 1851.
Müllner, J. N., Versuch einer statistischen Geographie von Böhmen. Prag 1805.
Skizze einer statistischen Landeskunde Böhmens. Leipzig und Prag 1795.
Sommer, Joh. Gottfr., das Königreich Böhmen. 16 Bde. Prag 1833—1849.
Stransky, Paul, Staat von Böhmen. Uebersetzt, berichtigt und ergänzt von Ignaz Cornova. 7 Bde. Prag 1792—1803.

Dalmatien.

Landeskunde des Königreichs Dalmatien. Herausgegeben von der Reunction der „Vedette". Heft 1. 2. Wien 1876.

Kärnten.

Mayer, K. W., Statistik und Topographie des Herzogthums Kärnten. Klagenfurt 1796.

Niederösterreich.

Beiträge zur Landeskunde Oesterreichs unter der Enns. Heransg. von e. Verein f. vaterländ. Geschichte, Statistik und Topographie. 4 Bde. Wien 1832—1834.

Oberösterreich.

Ehrlich, F. K., Ober-Oesterreich in seinen Natur-Verhältnissen. Linz 1871.

Salzburg.

Hübner, L., Beschreibung des Erzstiftes und Reichsfürstenthums Salzburg. 3 Bde. Salzburg 1796.
Kronland, das, Salzburg. Salzburg 1841.

Siebenbürgen.

(Bielz), Handbuch der Landeskunde von Siebenbürgen. (Hermannstadt 1856).

Ungarn.

Beschreibung, neueste statistisch-geographische, des Königreichs Ungarn, Croatien, Slavonien. 2. Ausg. Leipzig 1834.
Bredetzky, Sam., neue Beiträge zur Topographie und Statistik des Kgr. Ungarn. Wien und Triest 1807.
(W., K. G.), politisch-geographisch- und historische Beschreibung des Königreichs Hungarn. Pressburg 1772.

Portugal.

de Castilho, Augusto, o districto de lourenço marques no presente e no futuro. Lisboa 1880.
Dümourier, Beschreibung von Portugall wie er solche im Jahre 1766 entworfen. A. d. Französ. übersetzt. Bern 1776.
Edwards, E. Milne, investigações geographicas dos Portoguezes. Trad. de Rodrigo Alf. Pequito. Lisboa 1879.
von Minutoli, Jul. Frhrr., Portugal und seine Colonien im Jahre 1854. 2 Bde. Stuttgart und Augsburg 1855.
Rodrigues de Freitas, J. J., Notice sur le Portugal. Paris 1867.

Rumänien.

Haan, Ernst Baron, Rumänien. (Offic. Ausstellungs-Bericht Wien 1873 Heft 15). Wien 1873.

Russland.

Arsenjiew, Konst., das Kaiserthum Russland. N. d. 20. Ausg. d. Russisch. Originals. Riga und Leipzig 1855.
Bädeker, K., West- und Mittel-Russland. Leipzig 1883.
(Demidow), Russland nach Demidow in Vergleichung mit anderen Monarchien Europas. Leipzig 1862.
Geisler, A., geographisch-statistische Uebersicht und Weltstellung des Russischen Reiches. Riga u. Leipzig 1855.

Kowalski, M. und Ernst **Hofmann**, der nördliche Ural und das Küstengebirge Pai-Choi. 2 Thle. St. Petersburg 1853. 1856. 4.
von Lengenfeldt, Theod., Russland im neunzehnten Jahrhundert. Berlin 1875.
von Lindheim, W., Russland. (Offic. Ausstellungs-Bericht Wien 1873). Wien 1874.
von Lindheim, W., Russland in der neuesten Zeit. Wien 1856.
von Oldekop, Aug., Geographie des Russischen Reiches. St. Petersburg 1842.
Petermann, A., Spitzbergen und die arktische Zentral-Region. Gotha 1865. 4.
Possart, Fed., Geographie und Statistik des Russischen Reichs in Europa. o. O. u. J.
v. Reden, Fr. Wilh. Frhrr., das Kaiserreich Russland. Berlin, Posen und Bromberg 1843.
Russische Reich, das, in Europa. Eine Studie. Berlin 1884.
Schnitzler, J. H., l'empire des tsars, un septième des terres du globe, au point actuel de la science. 1. partie. Paris, Strassbourg 1856.
Spörer, J., Nowaja-Semlâ. Gotha 1867. 4.
Völter, Dan., das Kaiserthum Russland in Europa, Asien und Amerika. Esslingen 1855.
Wallace, Mackenzie, Russland. N. d. 7. Aufl. des Originals von Ernst Röttger. 3. Aufl. Leipzig 1880.

Russland-Ostseeprovinzen.

Brunier, Ldw., Kurland. Leipzig 1868.
Friebe, Wilh. Chr., physisch-ökonomisch und statistische Bemerkungen von Lief- und Esthland. Riga 1794. 12.
Hupel, Aug. Wilh., statistisch-topogr. Nachrichten von den Herzogthrn. Kurland und Semgallu. Riga 1785.
Possart, F. A. F. K., Statistik und Geographie des Gouvernements Esthland. Stuttgart 1846.

Russland-Polen.

(Flatt), Topographie des Herzogthums Warschau. Leipzig 1810.
Königreich, das, Polen. Topogr. und statist. Skizzen. Leipzig 1864.
Possart, P. A. F. K., Jos. **Lukaszewicz** und Ad. **Mulkowski**, das Königreich Polen und der Freistaat Krakau. Stuttgart 1840.

Schweden.

Dahlgren, V., Beskrifning jemte statistisk tabell och karta öfver Kulla-Socken. Stockholm 1848.
—— öfver Lidingö-Socken. Stockholm 1847.
—— öfver Ryds-Socken. Stockholm 1851.
Höjer, Magn., Konungariket Sverige en topografisk-statistisk beskrifning. 3 Thle. Stockholm (1875, 1881 und 1883).
Notices sur la Suède. Stockholm 1875.
Possart, Fed., Nachrichten aus dem Schwedischen Lappland. Magdeburg 1842.
Uppgifter, topografiska och statistiska om Malmöhus Län utgifna af topografiska korpsen. Stockholm 1873.
Zöller, Egon, Schweden. Land und Volk. Lindau und Leipzig 1882.

Schweiz.

Historie, hedendaagsche, of tegenwoordige staat van Switzerland en Italie. 2 deele. Amsterdam 1760. 61.
Meyer von Knonau, Gerold, der Kanton Zürich. St. Gallen und Bern 1834.

Serbien.

Possart, P. A. F. K., das Fürstenthum Serbien. Darmstadt 1837.

Spanien.

Häbler, Alb., die Nord- und Westküste Hispaniens. Leipzig 1886. 4.
Historie, hedendaagsche, of tegenwoordige staat van Spanje en Portugal. Amsterdam 1759.
von Minutoli, J. Frhrr., Spanien. Berlin 1852.
Reseña geográfica y estadística de España, por la direccion general del instituto geográfico y estadístico. Madrid 1888.

Türkei.

von Bessé, Alfr., das Türkische Reich. Leipzig 1854.
von Hahn, J. G., Reise von Belgrad nach Salonick. 2. Aufl. Wien 1868. gr. 8.
Molbech, Chr., **Chesney**, F. R. und **Michelsen**, Ed. H., das Türkische Reich in historisch-statistischen Schilderungen. Leipzig 1854.
Sax, Carl, Türkei. Wien 1873.

9. Beschreibung einzelner Gegenden und Orte.

Albina, Taschenbuch für Wanderer in der Sächs. Schweiz. 4. Aufl. Pirna 1835. 16.
Album von Zwickau und Umgegend. Mit Lithogr. Zwickau 1850. qu. fol.
Ansicht, neue, von Leipzig. Nebst Bemerkungen über Meissen, Hubertusburg etc. Leipzig 1789.

B . . ., Moritz, Reise von Thüringen durch Sachsen, die Sächsische Schweiz und die Oberlausitz. 2 Thle. Leipzig 1804. 12.

Baden-Baden und Umgebung. Zürich 1879.

(Bärmann, E.), ein Tag in Meissen und seiner anmuthigen Umgebung. Meissen 1874.

Die Bauten, technischen und industriellen Anlagen von Dresden. Herausgeg. von dem Sächs. Ingenieur- und Architekten-Verein und dem Dresdner Architekten-Verein. Mit Illustr. Dresden 1878. gr. 8.

Becher, Wilh., Schloss Weesenstein und seine Umgebungen. Dresden o. J. 12.

Bechstein, Ldw., Wanderungen durch Thüringen. Mit Stahlst. Leipzig o. J.

Becker, W. G., der Planische Grund bei Dresden mit Hinsicht auf Naturgeschichte und schöne Gartenkunst. 2 Bde. Nürnberg 1799. h. 4.

Becker, W. S., das Seifersdorfer Thal. (Mit Kupfern). Leipzig 1792. 4.

Beichling, C., Panorama der Elbe, der Sachsen Schweiz etc. Leipzig (1831).

Benseler, Gust. Ed., kleines Rundgemälde von Freiberg. Ein Führer. Freiberg (1853).

Der Berg Oybin bei Zittau. 3. Aufl. Zittau 1834. 12.

Berlet, B., Wegweiser durch das Sächsisch-Böhmische Erzgebirge. Annaberg 1872. 16.

—— 2. 3. 4. 5. Aufl. Annaberg 1876. 81. 84. 87. 16.

Berlin wie es ist. Gemälde des Lebens in genauer Verbindung mit Topographie und Geschichte. Mit Kupfern. Berlin 1831.

Beschreibung der kgl. Sächs. Residenzstadt Dresden und der umliegenden Gegend. 2 Thle. Dresden 1807.

Beschreibung, historisch-geographisch-statistische, des kgl. Sächs. Amtsbezirks Leisnig. 1. Heft. Döbeln.

Beschreibung, topograph.-histor.-statistische, der Stadt Münster. Handbuch. Münster 1836.

Beschreibung, geographische und historische verschiedener Ungarischer Städte und deren Merkwürdigkeiten. 1757. (Handschrift). 4.

Blasewitz mit nächster Umgebung. Herausgeg. vom Vereine Einheimischer und Fremder. Dresden 1883.

Bock, Adolf, die Thüringische Eisenbahn (Landesbeschreibung). Leipzig 1856. kl. 8.

Borott, E., der Löhauer Berg und der Friedrich-August-Thurm. Löbau 1854. 16.

Brauer, K. G., der Oybin bei Zittau. Ein poetisches Gemälde seiner Oertlichkeiten und Geschichte mit Erläuterungen. Zittau 1828.

Bretschneider, E., Heimatkunde von Limbach und Umgegend. Limbach 1887. gr. 8.

Brizi, Oreste, nuova guida per la citta di Arezzo. Arezzo 1838. 12.

Buchholtz, Carl Aug., Häuserverzeichniss der Haupt- und Residenzstadt Dresden. Dresden 1845.

Bulnheim, O., die Heimath. Ein Lesebuch für die Jugend der Stadt Leipzig. 4. Aufl. von H. O. Zimmermann. Leipzig 1872.

B. C., Tharand und seine Umgebungen. 2. Ausg. Dresden und Leipzig o. J. 16.

(Choulant, Ldw.), die Strassen und Plätze der Stadt Dresden historisch erläutert und systematisch geordnet. Dresden und Leipzig 1847.

Cotta, Th., die Heimatskunde für Berlin. 2. Aufl. Berlin 1873.

von Czörnig, Carl Frhrr., Görz, Oesterreichs Nizza nebst einer Darstellung des Landes Görz und Gradiska. 2 Bde. Wien 1873.

Dahl, J. K., historisch-statistisches Panorama des Rheinstromes von Bingen bis Coblenz. Heidelberg 1820.

(Dassdorf, Karl Wilh.), Beschreibung der vorzüglichsten Merkwürdigkeiten der churf. Residenzstadt Dresden und einiger umliegenden Gegenden. Dresden 1782. 12.

DER, Erinnerung an Sachsens Elbwächter oder Führer auf der Bergfestung Königstein, Dresden 1841.

Delessert, Edouard, une nuit dans la cité de Londres. Paris 1854. 16.

Dethier, P. A., der Bosphor und Constantinopel. Wien 1873.

D(ielhelm), J. H., denkwürdiger und nützlicher Antiquarius des Elbstroms. Frankfurt a. M. 1741.

Dietrich, E. V., das Elbethal oder Panorama der Elbe und ihrer Ufer von Obřistwy bei Melnik bis Meissen. 4. Aufl. Prag und Leitmeritz 1850.

Diezmann, A., eine Wanderung durch Leipzig. Leipzig (1856). h. 4.

Dittrich, Max, neuer Führer durch Meissen. Meissen 1885. 16.

(Domann), Dresdener Fremdenführer. Dresden 1855. 12.

Dominicus, M. Jacob, Erfurt und das Erfurtische Gebiet. Nach geogr., physischen, statist. und geschicht. Verhältnissen. 2 Thle. Gotha 1793.

Dresden. Zuverlässiger Führer mit praktischen Notizen. Dresden o. J. 12.

Dresden unter der Regierung König Anton Clemens I. Ein Gemälde seiner Merkwürdigkeiten u. s. w. Dresden 1829. kl. 8.

Dresden und die Sächsische Schweiz. Dresden 1857. 12.

Dresden und die Sächsische Schweiz. 6. Aufl. Berlin 1870. 8. Aufl. bearb. von G. Stiehler. Berlin 1875.

Dresdens Umgebung nebst einem Wegweiser durch die Gegenden der Sächsischen Schweiz. Mit Kupfern. Dresden 1818.

Dürrschmidt, Joh. Gg., Beschreibung des Kirchspiels Goldkronach. Mit Anhang von Fr. Wilh. Ant. Layritz. Baireuth 1800.

Düval, C., das Eichsfeld. Sondershausen 1845.

Eckardt, Paul. Sayda im Jahre 1887. Ein Beitrag zur Heimathskunde. Sayda 1888.

Ehrhardt, C., Führer durch Chemnitz und nähere Umgebung. Chemnitz 1886. kl. 8.

Ehrhardt, Leitfaden der Heimatkunde von Chemnitz. Chemnitz 1883.

Elbström, der, von seinem Ursprunge bis zu seiner Mündung malerisch, topographisch und historisch dargestellt. Herausgeg. von C. G. Semmler mit Text von C. H. W. Münnich. 2 Bde. Dresden o. J. qu. fol.

Eschke, Ed., der Oybin und seine Ruine. (Mit Illustr.). Zittau o. J.

Fischbach, Frdr. Ludw. Jos., statistisch-topograph. Städtebeschreibungen der Mark Brandenburg. 1. Th.: Ober-Barnim. Berlin und Potsdam 1786. 4.

Fischer, Mor., Wanderungen durch das Gottleubathal. Dresden 1881. kl. 8.

Franz, Fr. Ch., der Spreewald. Görlitz 1800.

Fremdenführer. Dresdner. Dresden (1855). 16.

Fremdenführer für Leisnig und Umgegend. Leisnig 1868. 2. Aufl. Leisnig 1874.

Freyer, C., Schloss Augustusburg mit seiner näheren und weiteren Umgebung. Mit Bildern und Karten von E. W. Langer. Schellenberg 1882. 16.

Friedel, Ernst, die Deutsche Kaiserstadt Berlin und deren Umgebung. Berlin und Leipzig 1882.

Friedrich (M. L.), Wegweiser in und durch das königl. Gerichtsamt Chemnitz. Statistische Nachrichten. Chemnitz 1865.

Fritzsche, Louis, Tharand. Ein Führer durch seine Umgebungen, Abriss seiner Geschichte und Beschreibung. Dresden (1856).

Führer durch Annaberg und Umgebung. Würzburg, Wien (1885). 16.

Führer, illustrirter, durch Chemnitz und seine Umgebungen nach Riesa. Chemnitz 1852. 12.

Führer für die neueste und schönste Erzgebirgsbahn Freiberg-Klostergrab. Herausgeg. vom Geographischen Verein zu Freiberg i. S. Freiberg (1885).

Führer durch Freiberg und die Muldner Hütte. Freiberg 1882.

Führer durch Grimma und Umgegend. Grimma 1867. 16.

Führer, neuester, und Plan von Leipzig. Leipzig 1874. 6. Aufl. Leipzig 1881. 16.

Führer durch Planen und Umgebung. 2. Aufl. Würzburg, Wien (1885). 16.

Führer, der neueste praktische, durch die ganze Sächsisch-Böhmische Schweiz Dresden o. J. 12.

Führer für Tharand und Umgegend (von Fr. Brosey). (Tharand 1880). 16.

Führer durch Zittau und Umgebung. 2. Aufl. Würzburg, Wien (1885). 16.

Führer durch Zwickau und seine Umgebungen. Zwickau 1866.

Gampe, Th., die restaurirte Albrechtsburg zu Meissen. Ein beschreibender Führer. Dresden (1879). 16.

Gampe, Th., Führer durch Chemnitz. Annaberg 1878. 16.

Gampe, Th., Mittweida und die Porlen des Zschopanthales. Ein Reiseführer mit Originalzeichnungen von G. Sundblad. Mittweida 1878. 16.

Gampe, Th., 26 Parthien im Sächsischen Erzgebirge. Annaberg 1879. 16.

Gampe's, Th., Erzgebirge mit Einschluss der Böhmischen Bäder . . ., des Voigtlandes und des Granulitgebiets an den unteren Mulden. Dresden (1881).

Gampe, Th., Schloss Weesenstein im Müglitzthale. Dresden (1879). 16.

Gebauer, Heinr., Dresden und die Sächsisch-Böhmische Schweiz. Zürich (1885). kl. 8.

Gemälde aus dem Planenschen Grunde bey Dresden in Unterhaltungen mit einem Norddeutschen. Dresden 1807.

Gerlach, Heinr., kleiner Führer durch die Bergstadt Freiberg. Freiberg 1887. 16.

Glauchau und seine landschaftliche Umgebung. Glauchau 1884. kl. 8.

Gottschalck, Frdr., die Sächs.-Böhmische Schweiz. Ein Führer. Dresden 1874. 16.

Götzinger, Wilh. Leber., Schandau und seine Umgebungen oder Beschreibung der sogen. Sächsischen Schweiz. Bautzen 1804. 2. Aufl. Dresden 1812.

Gretschel, C. C. C., Leipzig und seine Umgebungen. (Mit Kupfern). Leipzig (1828). 12.

Grimm, Herm., das malerische und romantische Mulden-Hochland. Das Sächs. Erzgebirge. Dresden 1847. 12.

Günther, J. C. G., Wegweiser für Wolkenstein und seine Umgebung. Leipzig (1879). 16.

Die freie Hansestadt Bremen und Umgegend. 3. Aufl. Bremen 1879. kl. 8.

Hardenberg, Winfried, das Erzgebirge. Dresden 1888. kl. 8.

Hardenberg, Winfried, die Sächsische Schweiz. Berlin und Leipzig 1887. kl. 8.

Harnisch, J. G., Führer durch das Zschopau- und Flöhathal. Schellenberg 1863.

Harnisch, J. G., die Schlösser Augustusburg und Lichtenwalde nebst ihren Umgebungen. Gleichzeitig ein Führer durch das Zschopau- und Flöhathal. Schellenberg 1863.

(Hasche, Joh. Chr.), umständliche Beschreibung Dresdens mit allen seinen äusseren und inneren Merkwürdigkeiten. Historisch und architektonisch. 2 Thle. Leipzig 1781. 83.

Hasse, Ernst, die Stadt Leipzig und ihre Umgebung, geographisch und statistisch beschrieben. Unter Mitwirk. von Brahms u. A. Leipzig 1878. gr. 8.

(Hasse, Fr. Chr. A.), Dresden und die umliegende Gegend bis Elsterwerda, Bautzen, Herrnhut, Rumburg, Aussig, Töplitz, Freyberg und Hubertusburg. Dresden 1801. 2. Aufl. 2. Thle. Dresden 1804.

Henning, O., die malerischen Ufer der Elster. Greiz. qu. 4.
Herbst, H., praktischer Wegweiser durch die Stadt Meissen und ihre malerische Umgebung. Ein Handbuch. Meissen 1878. 16.
Hesekiel, F., guide du voyageur à Dresde et dans la Suisse saxonne. Dresde 1853. 12.
Hessler, J. G., Verzeichniss sämmtl. Gebäude der Haupt- und Residenzstadt Dresden nach der Nummerfolge. Dresden (1839).
Hilliges, M., der Oderbruch vor und nach den Eindeichungen. Wrietzen 1874.
Hofmann, Carl Jul., das Meissner Hochland oder die Sächsische Schweiz. In gebund. Rede. Lohmen 1842. 16.
Hofmann, Karl Jul., das Meissner Niederland. Dresden und Leipzig 1844. Neue Ausgabe. Meissen 1853.
Hübner, Lor., Beschreibung der kurbaierischen Haupt- und Residenzstadt München und ihrer Umgebungen. 2 Thle. München 1803. 1805.
(Iocander), das auf das höchsten Gipfel seiner Vollkommenheit und Glückseligkeit prangende königliche Dresden. Beschreibung. 3. Ausg. Leipzig (1726). 12.
Joanne, Adolphe, les environs de Paris, illustrés, itinéraire descriptif et historique. Paris (1856).
Jules, W. E., Führer durch das Bielathal. Dresden 1877.
Kläbe, Joh. Gttl. Aug., neuester Dresdner Wegweiser. Dresden 1797. 12.
Klemm's (Heinr.) Führer durch ganz Dresden und dessen Umgebung. Dresden o. J. 12.
Klutschak, Frz., Böhmische Adelssitze als Centralpunkte volkswirthschaftlicher und humanitärer Bestrebungen. 1. Heft: Schloss Tetschen. Prag 1855.
König, Clemens, der Falkenberg bei Bischofswerda. Görlitz 1886.
Künzel, Ernst, Führer durch Pirna und die Badeorte der Sächsischen Schweiz Schandau, Königsbrunn, Schweizermühle, Berggiesshübel und Gottleuba. Pirna (1888). kl. 8.
Laforgue, J., Tableau ou itinéraire descriptif et pittoresque de la Suisse saxonne avec la partie comprise dans la Bohême. Dresde et Leipsic 1847. 12.
Lang, Carl, Beschreibung des Plauenschen Grundes, des Badeorts Tharant und seiner Umgeb. Mit Kupfern. Dresden 1812. 12.
Lang, G., Metz und seine Umgebungen. Metz 1875. 16.
Langenickel, B., Plauen bei Dresden und Umgebung. Wanderbuch. (Löbtau 1884). 16.
Lehmann, Osk., Wegweiser in die Umgebung von Schandau. Dresden 1888.
Lehninger, Jean Aug., description de la ville de Dresde et de ses environs. Dresde 1782. 12.
Ganz Leipzig. Neuester Wegweiser. 2. Aufl. Leipzig o. J. 16.
Leipzig und seine Umgebungen. Neuester Wegweiser. 3. Aufl. Leipzig 1846. 12.
Leopold, H. L., Wittenberg und die umliegende Gegend. Meissen (1802).
Lesky, W., Specialgeographie von Dresden. Dresden (1866). kl. 8.
Lilie, Mor., die Lössnitz bei Dresden und ihre Umgebung. Dresden (1882).
Lindau, Rud. und Wilh. Ad., Merkwürdigkeiten Dresdens und der Umgegend. 6. Aufl. von J. G. Wiemann. Dresden und Leipzig 1845. 12.
Lindau, W. Ad., Dresden und die Umgegend. 2 Thle. 3. u. 2. Aufl. Dresden 1834. 1822.
Lindau, W. A. und J. G. **Wiemann**, Taschenbuch für den Besuch der Sächsischen Schweiz und der angrenzenden Gegenden Böhmens. 5. Aufl. Dresden 1844. 16.
Lindner, Wanderungen durch die interessantesten Gegenden des Sächsischen Obererzgebirges. Annaberg 1848.
Lingke, J. Fr. A., Führer durch die königl. Haupt- und Residenzstadt Dresden. Dresden 1888. kl. 8.
London and its vicinity exhibited in 1851. London o. J.
Lorenz, E. F. V., Leipzig und seine Umgebungen. Leipzig 1837.
Luchs, H., Breslau. Führer durch die Stadt. Breslau 1857. 16.
Lungwitz, Glob. Osk., die Heimatskunde und deren Pflege mit besonderer Berücksichtigung Leipzigs und seiner Umgebung. Leipzig 1883. 4.
Manitius, A. S., die Festung Königstein, geographisch, naturgeschichtlich, geschichtlich, topographisch und statistisch beschrieben. Königstein 1860. 12.
Mauke, Rich., Ober-Erzgebirgische Ausflüge. Annaberg (1887). kl. 8.
Meinhold's Führer durch Dresden zu seinen Kunstschätzen, Umgebungen und in die Sächsisch-Böhmische Schweiz. 6. Aufl. 15. Aufl. 20. Aufl. 22. Aufl. Bearb. von Th. Schäfer. Dresden.
Merkel, C., Biela oder Beschreibung der westlichen Sächsisch-Böhmischen Schweitz. Bischofswerda 1826.
Metzner, Osk., das Erzgebirge und seine Bedeutung für die Kulturentwickelung Sachsens. Annaberg 1881.
Metzner, Frdr. Osc., Plauen und Umgebung. Plauen i. V. 1887.
Metzner, J. O., Vogtländische Wanderungen, ein Führer durch das gesammte Vogtland. Plauen 1879. 16.
Meissen mit seinen Merkwürdigkeiten. Meissen 1841. 12.
Meissner, G. Benj., Gemälde über die Oberlansitz. Gesammelt auf einer kleinen Fussreise. Leipzig 1798. 12.
Meissner, Karl, Reise-Notiz zum Elb-Panorama von Leitmeritz bis Riesa. Leipzig o. J.
Mey, Jh. Heinr., Vaterlandskunde oder historisch-topographisch-statistische Bemerkungen über die Stadt Eisenach und ihre nächsten Umgebungen. Eisenach 1821.

Morávek, Karl Gottl., der Begleiter auf die Höhen des Töpferborges bei Oybin. Zittau (1860). 12.
Morávek, C. G., Beschreibung des Berges Oybin bei Zittau. 2. Aufl. Zittau o. J. 12.
Morávek, C. G., der Führer in die Nonnenklunzenfelsen und ihre Umgebung. Nebst Wanderung auf den Hochwald. Zittau o. J. 12.
Morávek, Carl G., der Hochwald bei Zittau. Zittau (1861). 16.
Moschkau, Alfr., Führer durch die Oberlausitz. Mit besonderer Berücksichtig. des Zittauer Gebirges und des angrenzenden Böhmens. Leipzig 1880.
Moschkau, Alfr., Führer durch Zittau und seine Umgebung. Dresden o. J. 12.
Moschkau, Alfr., Löbau und dessen Umgegend. Dresden o. J. 16.
Moschkau, A., Nossen und Kloster Altzella. Ein Führer durch diese Stadt und ihre Umgebung und das Muldenthal. Freiberg 1875.
Moschkau, Alfr., die Oberlausitz. Führer durch die Städte Bautzen, Bischofswerda, Camenz, Löbau, Herrnhut, Görlitz, Lauban und Zittau. Dresden 1872. 12.
Moser, O., Leipziger Führer. Leipzig (1874). 16.
Moser, O., Leipziger Wanderbuch. Führer durch die nahe und weitere Umgebung Leipzigs. Leipzig 1874. 16.
Moser, Otto, Reisehandbuch für das Sächs. Erzgebirge und das Vogtland. Leipzig 1882.
Moser, Otto, drei Tage im Zschopau-Thale. Führer durch die romantischen Parthien der Zschopau. Leipzig 1874. 16.
Moser, Otto, die Umgebungen Leipzigs in geschichtlichem Abriss der nächstliegenden 56 Dörfer. Leipzig 1868.
Müldener, R., der Petersberg. Mit Abbild. Halle 1874.
Müller, E. H., historisch-topographisch-statistische Beschreibung der Bergstadt Brand mit ihren Umgebungen. Freiberg (1858).
Münnich, Karl Heinr. W., das Fichtelgebirge und das Egerthal in Gegenwart und Vergangenheit. Dresden 1859. 12.
Münnich, K. H. W., die malerischen Ufer der Saale. Elsterberg o. J. qu. 4.
Naumann, Rob., der Kollmberg bei Oschatz. (Mit Stahlstich von H. A. Payne) Leipzig 1852. h. 4.
Neidhart, J. F., topographisch-statistische Nachrichten von der Stadt Wertheim im Fränkischen Kreise. Nürnberg 1793.
Neigebaur, J. F., Dresden und die Sächsische Schweiz. Mit Illustr. 2. Ausg. Leipzig 1845.
N(icolai), C(arl) A(dolph), Wegweiser durch das Seifersdorfer Thal. Leipzig 1797. 16.
Nicolai, C. H., Wegweiser durch die Sächsische Schweiz. Pirna 1801. 5. Auflage. Dresden 1825. 16.
Noll, F. C., der Main in seinem unteren Laufe. I. Die Thiere. Frankfurt a. M. 1864.
von Odeleben, Otto Ffhrr., Erläuterungen zu dem Plane der Gegend von Bautzen. Dresden o. J. 4.
von Odeleben, Otto Frhrr., die topographische Anfnahme der Sächsischen Schweiz. Kommentar zu der Karte der Gegend von Hohenstein und Schandau. Dresden 1830. 4.
Paris, son histoire, ses monuments, ses musées, ses établissements. Nouveau guide. Publié par une société de littérateurs etc. Paris 1854.
Partie-Buch. Herausgeg. von der Section Dresden des Gebirgs-Vereins für die Sächs.-Böhm. Schweiz. 3. Aufl. Dresden 1884.
Pescheck, Chr. Aug., der Oybin bei Zittau. Malerisch und historisch beschrieben. 2. Aufl. Zittau und Leipzig 1804.
Peschek, Chr. Ad., Zittau und seine Umgebungen. Zittau und Leipzig 1821.
Peschel, Carl, Führer durch den Park Alt-Zella's und seine Ruinen. Nossen 1874.
Petzholdt, Jul., der Plauensche Grund. Dresden 1842.
Pfütze, Osw., Heimatskunde von Bautzen und Umgegend. Mit Karte von R. Böhme. Bautzen (1884). gr. 8.
Plan der Stadt Meissen und deren nächster Umgebung, nebst einem Lehrgange für den Unterricht in der Heimatskunde. Meissen 1885.
Pohle, Führer für Loschwitz und Umgegend. Dresden o. J. kl. 8.
Polle, Frdr., Führer durch Weisseritzthal. Dresden 1883. 2. Aufl. Dresden 1885.
Polle, Frdr., Müglitzthalführer. Dresden 1886.
Possart, P. A. F. K., Wegweiser für Fremde in Sct. Petersburg oder ausführliches Gemälde dieser Hauptstadt und ihrer Umgebung. Heidelberg 1842.
Preusser, E., der Plauensche Grund. Potschappel 1869.
Prückl, Vincenz, Eger und Egerland. 2 Bde. Prag und Eger 1845.
Quell, Carl Frdr., die Umgebungen der Stadt Leisnig nebst einigen Bemerkungen gezeichnet 1821. (Handschrift). 4.
Reichard, Gttfr., Spaziergang durch den Plauenschen Grund. Dresden (1842).
Reichel, Frz. Ed., Zittau und dessen Umgegend. Führer durch das Lausitzer Oberland und das angrenzende Böhmen. Bautzen o. J. 2. Aufl. Bautzen o. J.
Reichenbach, A. B., neuester Wegweiser durch Leipzig und seine Umgegend. Leipzig o. J. 12.
Reisetouren im östlichen Erzgebirge. Empfohlen vom Erzgebirgs Zweigverein Dippoldiswalde. 1. Heft. Dippoldiswalde 1879. 16.
von Ritgen, H., der Führer auf der Wartburg. Ein Wegweiser und Beitrag zur Kunde der Vorzeit. Leipzig 1860. kl. 8.

Rommel, Ernst Ang., Heimatskunde von Leipzig. Leipzig 1867.
Ruge, S., das Seifersdorfer Thal vor hundert Jahren und jetzt. Dresden (1881).
Ruhlandt, E., Taschenbuch für die Lausitz. 1. u. 2. Heft. Görlitz 1855. 1856.
Ruhlheim, Carl, Reise durch das Sächsische Erzgebirge. Leipzig 1805.
S., H., der Valtenberg. Neusalza (1885).
Saalthal, das, und die neue Saalbahn. Führer von Camburg bis Saalfeld. Leipzig (1874). 16.
Schäfer, Th., Dresdens Umgebung in 101 Ansflügen. 2. Aufl. Dresden 1885. kl. 8.
Schäfer, Th., Führer durch Nord-Böhmen, die Sächs. Schweiz und das Zittauer Gebirge. Dresden 1877. 3. Aufl. (1883). 16.
Schäfer, Th., die Sächsische Oberlausitz. Mit Abstechern nach Görlitz und dem Spreewald. (3. Theil von dessen: Neues Wanderbuch von Sachsen). Dresden 1882. kl. 8.
Schäfer, Th., Touristenführer durch die Sächsische Schweiz und die angrenzenden Gebiete. Dresden (1884). kl. 8.
Schiffner, Alb., Beschreibung der gesammten Sächs.-Böhmischen Schweiz. 2 Bde. Meissen o. J.
Schiffner, Alb., der Führer im Muldenthale von des Voigtlands Höhen bis zur Vereinigung beider Mulden. Dresden o. J. 4.
Schmidt, Chr. Sam., Beschreibung von Königshain. Görlitz 1797. 4.
Schmidt, Frdr. Aug., praktischer Wegweiser für die Umgebung von Bad Elster. Leipzig 1869. 12.
Schneider, Caspar, geographisch-statist. Beschreibung des Oderstromes. Frankfurt und Leipzig 1740.
Scholze, E., der Löbauer Berg im Mittelpunkte der mythenreichen Oberlausitz. Löbau o. J. 16.
Schram, Karl, ans dem Elbthale. Bilder und Skizzen aus Dresden und der Sächsischen Schweiz. Leipzig 1856.
Schuldes, Jul., die Böhmische Schweiz. Ein Führer. Tetschen-Bodenbach 1878. kl. 8.
Schultze, Fritz, der Planensche Grund bei Dresden. (1882). gr. 8.
(Schulz, J. G.), Beschreibung der Stadt Leipzig. Leipzig 1784.
Schwendt, Heinr., Album des Thüringerwaldes. Leipzig o. J.
von Serra-Oseli, Ritter, kurz gefasste historische und topographische Beschreibung der schönen Planenschen und Rabenauer Gründe. Dresden o. J. 16.
Sintenis, Joh. Gttfr. Th., die Oberlausitz. Zittau 1812.
Sommer, Ed., der Oybin. Dresden o. J. 4.
Sommer (Ed.), topographische und geschichtliche Uebersicht der vorzüglichsten Merkwürdigkeiten Dresdens. Dresden 1833.
(Speck v. Sternburg), Spaziergang nach Lützschena und dessen Umgebungen. Leipzig 1830. 4.
Sporschil, J., Wanderungen durch die Sächsische Schweiz. Mit Stahlst. Leipzig o. J. gr. 8.
Statistik der Haupt- und Residenzstadt München mit ihren fünf unmittelbaren Vorstädten. 1. Heft. München o. J. 12.
Stadt Meissen, die, und ihre Umgegend. Meissen 1855. 12.
von Stetten, Paul, Beschreibung der Reichs-Stadt Augsburg. Augsburg 1788.
(Stichler), H., die Dresdner Haide. o. O., u. J.
Thal, Ferd., Dresden und die Sächsische Schweiz. 2 Thle. Dresden 1846. 12.
Taschenbuch für Fremde in Dresden. 2. Aufl. Dresden 1811. 16.
von Taura, E., Wanderungen durchs Erzgebirge. Annaberg 1860.
Thiele, Ldw., im Elbthale von Meissen bis Leitmeritz. Leipzig 1857.
Thiele(n), C. C., Schönheiten der Natur in den lustigen Gegenden von Meissen bis Dresden. Meissen 1769.
Thomson, David P., the stranger's vade mecum; or Liverpool described. Liverpool (1854). kl. 8.
Thüme, Osm. und Heinr. **Gebauer**, Heimatskunde von Dresden. Dresden 1876. gr. 8.
Tobisch, E., industrielle Wanderungen im Erzgebirge. Reichenberg 1874. gr. 8.
Uebersicht der Stadt und Landeshauptmannschaft Hof. 2 Thle., siehe Ph. L. von Weitershausen.
Ulbricht, Gust., Führer durch das Muldenthal auf den Rochlitzer Berg und seine Umgebung. o. O. 1873.
Ulrichs, H. N., topography of the harbours and position of the long walls of Athens. Translated by Ewing Pye Colquhoun. London 1847.
Van der Poth, H., Wegwijzer door's Gravenhage. s'Gravenhage 1832. 12.
Verzeichniss sämmtlicher Gebäude der kgl. Residenz- und Hauptstadt Dresden, nach der Nummernfolge des Brand-Catasters zusammengestellt durch die Stadtsteuer-Einnahme. Dresden 1875. 79. 83. 87. gr. 8.
Voigt, A., Beschreibung von Tharandt, seinen Umgebungen und dem Rabenauer Grunde. (Grossbnrgk 1874). 16.
Voigt, F. A., Wanderungen durch den Plauenschen Grund. Grossburgk 1874. 16.
Völker, H. L. W., das Thüringer Waldgebirge nach seinen physischen, geographischen, statistischen und topographischen Verhältnissen. Wegweiser. Weimar 1836. 12.
W., C. G., interessante Wanderungen durch das Sächsische Ober-Erzgebirge. Freyberg 1809.
von Wagner, J. A., Bautzen und seine Umgebung. (Bautzen o. J.).

Wagner, Rud., Der Löbauer Berg. Löbau (1868).
Waldheim und seine Umgebung. Herausgeg. vom Verschonerungs-Verein 1887.
Wanderungen durch das Sächsische Erzgebirge. Ein Wegweiser. Grimma 1840.
Wegweiser, Dresdner. Vom Verein Einheimischer und Fremder zur Wahrung gegenseitiger Interessen (deutsch und englisch). Dresden (1883). kl. 8.
Wegweiser, illustrirter, durch Dresden und die Sächsische Schweiz. Dresden 1870. 12.
Wegweiser durch die Sächsische Schweiz und die Gegend von Dresden im Umkreise von 6 Meilen. 2. Aufl. Dresden o. J.
Wegweiser durch die Stadt Leipzig und deren Vorstädte. Leipzig 1841.
Wegweiser, historisch-topographischer, in die Umgegend und auf die Schlachtfelder von Leipzig. Leipzig o. J.
Wegweiser für die Umgebung von Löbau. Herausgeg. von der Section Löbau des Gebirgsvereins „Lusatia". Löbau 1884. kl. 8.
Wehrhan, Otto Frdr., Dresden. Ein Gedicht in 24 Gesängen. Mit historischen und topograph. Erläuterungen. Dresden (1845).
Weidinger, C., Leipzig. Ein Führer durch die Stadt und ihre Umgebungen. Leipzig 1869. 12.
Weiseritz-Thäler, die, und ihre Umgebung oder Führer durch den Planenschen Grund nach Tharandt und Rabenau. Nebst Notizen über die Steinkohlenwerke. Dresden 1833. 12.
von Weitershausen, Ph. Ldw., Uebersicht der Stadt- und Landeshauptmannschaft Hof. Nebst handschriftlichen Nachträgen von Neuem abgedruckt. Hof 1874.
Wellau, G., Erinnerung an Dresden und seine Umgebungen. Leipzig 1839. 16.
Wernick, Fritz, Städtebilder. 5 Bde. Leipzig 1879–80.
Westenrieder, Beschreibung der Haupt- und Residenzstadt München. München 1782.
Wiemann, J. G., Wegweiser im Elbthale. Stromaufwärts von Strehla bis Aussig. Commentar zu dem Panorama der Elbe. 3. Aufl. Leipzig (1831).
Winter, Karl, das Meissner Hochland oder die sogenannte Sächsische Schweiz. Dresden 1851. 12.
Ziegler, Alex., der Rennsteig des Thüringerwaldes. Eine Bergwanderung . . . Dresden 1862.
Ziegler, Alex., das Thüringerwalddorf Ruhla und seine Umgebung. Dresden 1867.
Zittau und seine Umgebung. Ein Führer durch Zittau, das Neisthal, nach dem Oybin . . . Lausche . . . Zittau (1878).
Zürich und seine Umgebung. Mit Illustr. von J. Weber. Zürich 1879. kl. 8.

(Andere geogr. Schriften siehe im Abschnitt Handel und Industrie).

III. Geschichte.

1. Geschichtliche Hilfswissenschaften.

a) Chronologie.

Bardey, C., neue und vollständige Kalender-Erklärung. Leipzig 1866.
Fleischhauer, Osc., Kalender-Compendium. Gotha 1884. kl. 8.
Henle, Benedict, geographisch-chronometrische Ideen. München 1850.
Hörschgen, J. und Osc. **Klemich**, Universal-Kalender für jedes Jahr der Vergangenheit, Gegenwart und Zukunft. Dresden und Leipzig 1871.
Laage, H., mechanischer Anzeiger der Zeit-Unterschiede von sechshundert Orten aller fünf Welttheile. Dresden 1842. 4.
Leo, Ephr., etwas vom Streit über den Anfang des neunzehnten Jahrhunderts. Leipzig 1800. 12.
Montag, J. B., die Chronologie. Gera 1873.
Montag, J. B., Universal-Kalender. Leipzig (1869).
Rüdiger, Chr. Fr., immerwährender Kalender. 2. Ausg. Leipzig 1799.
Saunier, Claud., le temps, ses divisions principales, ses mesures et leurs usages aux époques anciennes et modernes. Paris 1858. 12.
Schumann, G. A., neuer hundertjähriger Kalender vom Jahr 1830 bis 1930. Quedlinburg und Leipzig (1832).
Steinbeck, Ch. G., der aufrichtige Kalendermann. 2 Thle. Leipzig 1798. 1800.
Uebersicht der in den gebräuchlichsten Kalendern der verschiedenen Preussischen Landestheile geltenden Namen der Tage. Berlin (1871). qu. 4.
Weinhold, Karl, über die deutsche Jahrtheilung. Kiel 1862. 4.

b) Genealogie.

Almanach de Paris, Annuaire international diplomatique etc. 1858. 1865—1869. Paris.
Almanach, genealogisch-historisch-statistischer, 1843. 1844. Weimar 1843. 1844. 16.
Taschenbuch, genealogisch-historisch-statistisches, für das Jahr 1800. Eine Uebersicht des thatenvollen achtzehnden Jahrhunderts. Hof 1800.
Taschenbuch, Gothaisches genealogisches. (Hofkalender. — Almanach de Gotha). 1799. 1811. 1825. 1836. 1839. 1843—1845. 1847. 1849. 1852—1863. 1875 1889. Gotha. 16.
Engel (Ernst), Genealogie der europäischen Regentenhäuser für 1873. 1877. Berlin 1872. 1876.
Gauhe, J. Fr., des heil. Röm. Reichs genealogisch-historisches Adels-Lexicon. Leipzig 1719.
Kindlinger, Nikolaus, Geschichte der älteren Grafen. 1. Abth. Münster 1793.
Oertel, Frdr. Maxim., genealogische Tafeln zur Staatengeschichte der Germanischen und Slavischen Völker im 19. Jahrhunderte. Nebst Einleitung und Nachträgen bis 1871. Leipzig 1847. 48. Meissen 1849—1873. kl. 4.
von Uechtritz, A. W. B., diplomatische Nachrichten adeliche Familien betr. Leipzig 1790.

c) Namenkunde.

Broniš, die Slavischen Familiennamen in der Niederlausitz. Bautzon 1867.
Buttmann, Al., die Deutschen Ortsnamen mit besond. Berücksichtigung der Mittelmark und Niederlausitz. Berlin 1856.
Cassel, Paulus, über Thüringische Ortsnamen. Erfurt 1856.
Hey, G., die Ortsnamen der Döbelner Gegend. Döbeln 1875.
Hey, G., die Slavischen Ortsnamen des Königreichs Sachsen. Döbeln 1883. 4.
Jacobi, V., Ortsnamen um Potsdam. Leipzig 1859.
Kugler, K., Erklärung von tausend Ortsnamen der Altmälaip und ihres Umkreises. Eichstätt 1873.
Riecke, C. F., die Bedeutungen der alten Ortsnamen am Rheinufer zwischen Cöln und Mainz. Gera 1874.
Schmaler, J. E., die Slavischen Ortsnamen in der Oberlausitz und ihre Bedeutung (wendisch und deutsch). Bautzen 1867. 4.
von Süssmilch-Hörnig, etymologische Ortsnamen. Deutsche und Slavische Ortsnamen Sachsens und Thüringens. (Handschr.). 1860—1862. fol.
von Süssmilch-Hörnig, zur Etymologie der Ortsnamen des Meissner, Pleissner und Lausitzer Landes. (Handschr.) 1862—1863. fol.
Vilmar, A. F. C., die Entstehung und Bedeutung der Deutschen Familiennamen. Marburg 1853.
Wiarda, Tilem. Dothias, über Deutsche Vornamen und Geschlechtsnamen. Berlin und Stettin 1800.

d) Ordens- und Wappenkunde, Diplomatik.

Ackermann, Gust. Ad., Ordensbuch sämmtlicher in Europa blühender und erloschener Orden und Ehrenzeichen. Annaberg 1855. gr. 8.
von Gehlke, C. H., Ritterorden und Ehrenzeichen des Königreichs, des Grossherzogthums und der Herzogthümer Sachsen. Weimar 1838. 4.
Hof-Rangordnung, Chur-Sächss. 1764 königl. Sächs. 1818. 1827. 1886. Dresden. kl. 8.
Hönn, Georg Paul, des chur- und fürstl. Hauses Sachsen Wappens- und Geschlechts-Untersuchung. Leipzig 1704.
Krauske, Otto, die Entwickelung der ständigen Diplomatie vom 15. Jahrhundert bis zu den Beschlüssen von 1815 und 1818. Leipzig 1885.
Leist, Frdr., Urkundenlehre. Katechismus der Diplomatik, Paläographie, Chronologie und Sphragistik. Leipzig 1882.
von Meding, Chr. Frdr. Aug., Nachrichten von adelichen Wapen. Mit Vorrede von Gebhardi. 2 Thle. Hamburg 1786. Leipzig und Weissenfels 1788.
Schwabe, Joh. Joachim, akademische Vorlesung von den Ritterorden des churf. und fürstl. Hauses Sachsen Leipzig 1756.
Statuten des Königl. Sächs. Civil-Verdienst Ordens. Dresden (1828). 4.
Statuten des königl. Sächs. Militair-St.-Heinrich-Ordens. Dresden (1829). 4.
Statuten des königl. Sächs. Sidonien-Ordens. Dresden (1870). 4.
Trier, Joh. Wolfig., Einleitung zu der Wapenkunst. Nebst einem Vorbericht von der gesammten Herolds-Wissenschaft In neuer Aufl. vermehrt von Chr. Joh. Fenstel. Leipzig 1744.
Verordnung, das Tragen der Hof-Uniform betr. Dresden 1819. 4.
Versuch einer Geschichte des kön. Militair-St.-Heinrichs-Orden. Dresden 1829.
Zollmann, Frdr., historische Untersuchung dess Sächs. Haupt-Wappens. Jena 1723.

2. Völker- und Staatengeschichte.

a) Allgemeines; ausserdeutsche Staaten und Länder.

Annuaire des deux Mondes. Histoire générale des divers états. Jg. 1852/53—1855/56. Paris 1853—1856.
Jahrbuch, Gothaisches geschichtliches, 1856. Herausgeg. von Aurelio Buddeus. Gotha 1857.
Jahrbuch, historisch-politisches, herausgeg. von A. Philips. Jg. 1. 2 Thle. Berlin 1880. 81.
Jahrbuch, historisches. Jg. 1853/54—1855/56. Leipzig 1854—1856.
Journal, politisches, nebst Anzeige von gelehrten und anderen Sachen. Jg. 1789—1809. Hambnrg 1789—1809.
Illustrirter Kalender. Jahrbuch der Ereignisse, Bestrebungen und Fortschritte im Völkerleben. Jg. 9—13. 24—36. Leipzig 1854—1858. 1878—1880. h. 4.
Schlözer, Aug. Ldw., Staatsanzeigen. 14 Bde. Göttingen 1782—1790. Register von Fr. Ekkard, Göttingen 1785.
Wochenschrift, politische. Herausgeg. von H. Delbrück und St. Gans zu Puttlitz 1882. Berlin 1882. h. 4.

Bertolini, Fr., siehe Villari.
Carras, historisch-statistische Beschreibung der Fürstenthümer Moldau und Wallachei und der zwischen diesen und den Türken geführten Kriege. Neue Aufl. Nurnberg 1881.
de Castro, Siov., siehe Villari.
Chauvelot, Barnabe, la restauration de l'autorité en France. Paris 1881.
Cipolla, Carlo, siehe Villari.
Creasy, E. S., the fifteen decisive battles of the world: from Marathon to Waterloo. 6 edit. London 1854.
Cosci, Ant., siehe Villari.
The declaration of independence of july 4. 1776 and the constitution of the United States. Philadelphia 1830. 16.
Documenti ufficiali sulla cattura del Cagliari, e sulla detenzione di quelli che vi erano imbarcati. Napoli 1858. 4.
Eckardt, Herm., das alte Russland im Lichte unserer Tage. Lissa 1887. 4.
Entschädigungs-Plan, der Französisch-Russische, mit historischen, geographischen und statistischen Erläuterungen und einer Vergleichungs-Tafel. Regensburg 1802. 12.
de Estrada, Juan Ant., poblacion general de España, historia chronologica. 3 tomos. Madrid 1738. 4.
Franchetti, Aug., siehe Villari.
Gundling, N. H., Discours über den jetzigen Zustand der Europäischen Staaten. Mit Vorrede von J. A. Franckenstein. Frankfurth und Leipzig 1733. 4.
Handelmann, Heinr., Geschichte von Brasilien. Berlin 1860.
Hergenröther, J., der Kirchenstaat seit der französischen Revolution. Freiburg i. B. 1860.
Kottenkamp, Frz., Geschichte der Colonisation Amerikas. 2 Bde. Frankfurt a. M. 1850.
Lamartine, Alphonse, drei Monate am Staatsruder. A. d. Französ. von Roth. Leipzig 1848. 16.
Lanzani, Fr., siehe Villari.
Lorain, P., origine et fondation des Etats-Unis d'Amérique. (1497—1620). Ouvrage revu
Madisson, James, manifeste du gouvernement américain en causes et caractère de la dernière guerre d'Amérique avec l'Angleterre. Traduit sur la 11. édit. angl. Paris 1816.
Maurer, Konrad, Island von seiner ersten Entdeckung bis zum Untergange des Freistaats. München 1874. gr. 8.
Meyer's Deutsches Jahrbuch für die politische Geschichte und die Kulturfortschritte der Gegenwart. Leipzig 1880.
de Monseignat, Ch., un chapitre de la revolution francaise ou histoire des journeaux en France 1789—99. Paris 1853. kl. 8.
Moreau de Jonnès, Al., la France avant ses premiers habibants et origines nationales de ses populations. Paris 1856.
Müller, W., politische Geschichte der Gegenwart. Bd. 1—21. Berlin 1868—1888.
Nagel, Rud., geschichtliche Entwickelung der nordamerikanischen Union. Leipzig 1854.
O'Callaghan, E. B., the documeutary history of the state of New York. 4 vols. Albany 1849—1858.
Pölitz, K. H. L., die Geschichte des Europäischen und Amerikanischen Staatensystems aus dem Standpunkt der Politik. 2 Aufl. Leipzig 1827.
Raabe, Aug., historisch-statistische Nachrichten der Republik Holland. Holzminden (1788). 12.
von Ranke, Leop., Weltgeschichte. Theil 1—9. (1—2 in 4. Aufl., 3—6 in 3. Aufl.). Leipzig 1883—1888.

Roscher, Wilh., Leben, Werke und Zeitalter des Thukydides. Mit einer Einleitung zur Aesthetik der historischen Kunst überhaupt. Göttingen 1842.
Rüffer, Ed., die politische Strategie oder Kriegspolitik. Ein Schlüssel zur Völkergeschichte aller Zeiten. Wien, Pest, Leipzig 1877.
Quade, Th., die Geschichte in ihrem Verhältniss zur Statistik und Philosophie. Inowrazlaw 1878. 4.
Schmeidler, W. F. C., das Russische Reich unter Kaiser Alexander II. Berlin 1878.
Schuster, G., Tabellen zur Weltgeschichte. 17 Aufl. Hamburg 1874.
Starace, Ferd., sur la légalité de la captnre du Cagliari. Naples 1858. 4.
Storch, Heinr., historisch-statistisches Gemälde des Russischen Reichs am Ende des 18. Jahrhunderts und unter der Regierung Katharina II. 8 Thle. mit Supplement. Riga 1797—1799. Leipzig 1800—1803. kl. 8 und 4.
Strodl, M. A., die Entstehung der Völker. Studie aus einer „Philosophie der Geschichte" Schaffhausen 1868.
Taine, H., die Entstehung des modernen Frankreichs. Deutsche Bearbeitung von L. Katscher. 2 Bde. in 4 Abthlgn. Leipzig 1877—1885.
Twesten, Carl, die religiösen, politischen und socialen Ideen der Asiatischen Culturvölker und der Aegypter in ihrer historischen Entwickelung. Herausgeg. von M. Lazarus. 2 Bde. Berlin 1872.
Verità, semplice, opposta alle menzogne di Enrico Misley nel sne libello „l'Italie sous la domination autrichienne". Parigi 1834.
Villari, Pasquale, Storia generale d'Italia scritta da una società di amici: I. Bertolini, Fr., storia antica; II. Bertolini, Fr., i Barbari; III. Lanzani, Fr., storia dei comuni; IV. Cipolla, Carlo, storia delle signorie; V. Cosci, Ant., l'Italia dal 1530 al 1789; VI. Franchetti, Aug., storia dopo il 1789 (al 1798); VII. de Castro, Giov., storia dal 1799 al 1814; VIII. Bertolini, Franc., storia dal 1814 al 1878. Milano o. J. gr. 8.
Virchow, R., die Urbevölkerung Europa's. Berlin 1874.
Volney, E. F., die Ruinen. Betrachtungen über den Auf- und Niedergang der Reiche. A. d. Französ. von Aug. W. Peters. 3. Ausg. Bremen 1879. kl. 8.
Wade, John, Englands greatness. From the earliest period to the peace of Paris. London 1856.
Weber, Hg., Lehrbuch der Weltgeschichte. 2 Bde. 16 Aufl. Leipzig 1873.
Wild, Alb., die Niederlande, ihre Vergangenheit u. Gegenwart. 2 Bde. Leipzig 1862.
Willard, E., Geschichte der Vereinigten Staaten von Nordamerika. Deutsche Bearb. Neue Ausg. Philadelphia 1854.
Wippermann, Karl, sachlich geordnete Zusammenstellung der politisch wichtigsten Vorgänge in den ausserdeutschen Staaten. 1886. 1887. (II. Theil von: Deutscher Geschichtskalender). Leipzig 1887. 1888.

b) Deutsche Länder mit Einschluss von Oesterreich.

Adam, Melchior, Franconis redivivi, das ist des Fränkischen Kreises sowohl genealogische als historische Beschreibung. Nürnberg 1702. 12.
Adler, Herm., zur ältesten Geschichte Schlesiens. Breslau 1856. 4.
Aktenstücke für die Deutschen oder Sammlung aller officiellen Bekanntmachungen in dem Kriege von 1813. 1. Heft. Dresden o. J.
Arnold, Wilh., Deutsche Urzeit. 2. Aufl. Gotha 1880.
v. B., R., das Jahr 1848. Eine Revue der Ereignisse dieses denkwürdigen Jahres. Bautzen 1849. 12.
Behlen, St., Abriss der Geschichte und Statistik von Baiern. Karlsruhe und Baden 1831.
Bekk, J. B., die Bewegnng in Baden von Ende Febr. 1848 bis Mitte Mai 1849. 2. Aufl. Mannheim 1850.
Bericht, gründlich-historischer, von den alten Reichs-Vogteien; von den Pfalzgrafschaften u. s. w. Ulm 1732. 4.
Berliner Sieges-Einzugs- und Friedens-Chronik des Jahres 1871. 2. Aufl. Berlin 1871.
Biedermann, Karl, Deutsche Volks- und Kulturgeschichte. 3 Thle. Wiesbaden 1885. 86
Brix-Förster, der Feldzug von 1866 in Südwest-Deutschland. Militärisch-statistische Notizen. München 1867.
Brix-Förster, militärisch-statistische Notizen zum Studium des Feldzugs von 1866 in Böhmen und Mähren. München 1867.
Brückner, G., siehe Denkwürdigkeiten aus Frankens und Thüringens Geschichte und Statistik. Meiningen 1859.
Bruno's Buch vom Sächsischen Kriege. Uebersetzt von W. Wattenbach. Berlin 1853.
Chronik des Norddeutschen Bundes und des Preussischen Staates für das Jahr 1867. 1868. Berlin.
Curtius, M. C., Geschichte und Statistik von Hessen. Marburg 1793.
von Czörnig, Carl Frhrr., Oesterreichs Neugestaltung 1848—1858. Stuttgart und Augsburg 1858.

Döring, Heinr., der Thüringer Chronik. Erfurt (1842).
Elsass-Lothringen, seine Vergangenheit, seine Zukunft. Strassburg 1877.
von Falckenstein, Joh. Heinr., Thüringische Chronicka. Erfurt 1738. 4.
Floto, Hartw., Kaiser Heinrich der Vierte und sein Zeitalter. 2 Bde. Stuttgart und Hamburg 1855. 1856.
Francke, Sebastian Germaniae Chronicon. Von des gantzen Teutschlands, aller Teutschen Völker Herkommen, Namen, Handeln, o. O. u. J. fol.
Frantz, Kl. Wilh., Geschichte des Bisthums, nachmaligen Fürstenthums Halberstadt bis zur Aufnahme in die Provinz Sachsen 1816. Halberstadt 1853.
Frommelt, Mor. Theod., Geschichte des Herzogth. Sachsen-Altenburg. Leipzig 1838.
Galletti, Joh. G. Aug., Geschichte Thüringens. 6 Bde. Gotha und Dessau 1782—1785.
Geschichtskalender, Deutscher. Sachlich geordnete Zusammenstellung der politisch wichtigsten Vorgänge im Deutschen Reich und Ausland. 1885. 1886. 1887. Leipzig 1886—1888.
Geschichtskalender, herzogl. Sachsen-Altenburgischer vaterländischer, 1872—1888. Altenburg. 4.
Heinrich. Chph. Gloh., Handbuch der teutschen Reichsgeschichte. Leipzig 1800.
Held, 1848—1850. Deutschlands Lehrjahre oder Deutsche Revolntions-Geschichten. Berlin (1859). gr. 8.
Hellbrunn, Chr., Archiv von und für Schwarzburg. Hildbrnghaussen 1787.
Hergenhahn, Th., die Entwickelung des Prenssischen Staates mit besonderer Hervorhebung seines deutschen Berufs. 2. Aufl. Hildesheim (1880).
Hessen vor dem 1. Novemher 1806. Von einem ehemaligen Hessischen Kapitain. Leipzig 1807.
Heydenreich, Lebr. Wilh. Heinr., Historia des ehemals gräflichen, jetzt fürstlichen Hauses Schwarzburg. Nebst genealog. bistor. Beschreibung derer Grafen von Hohenstein. Erfurt 1743. 4.
Jacobs, Ed., Geschichte der in der Preussischen Provinz Sachsen vereinigten Gebiete. Gotha 1883.
Jacobs, Gust., Geschichte der Feldzüge nnd Schicksale der Gotha-Altenburgischen Krieger in den Jahren 1807—1815. Altenburg 1835. 12.
Jahresbericht über den historischen Verein zn Brandenburg a. H. 1—19. Brandenburg 1881. 84. 87.
von Kern, Theod., die Reformen der Kaiserin Maria Theresia. o. O. u. J.
Klüber, Joh. Ldw., Acten des Wiener Congresses in den Jahren 1814 und 1815. Heft 25 und 26. Erlangen 1817.
Knaut, Chr., antiquitates comitatus Ballenstadiensis et Ascaniensis oder ausführliche Beschreibung der beyden Grafschafften Ballenstedt und Aschersleben. Cöthen 1698. 4.
von Kobbe, P., Geschichte und Landesbeschreibung der Herzogthümer Bremen und Verden. 2 Thle. Göttingen 1824.
Koch, Matth., über die älteste Bevölkerung Oesterreichs und Baierns. Leipzig 1856.
Köhler, Joh. Aug. Ernst, die Geschichte der Oberlausitz (siehe unter III. 2d).
Kopstadt, H., Geschichte des Preuss. Staates. Hagen 1856.
Krieg, der Deutsch-Französische, 1870—1871. Redigirt von der kriegsgeschichtlichen Abtheilung des grossen Generalstabes. 2 Thle. in 5 Bdn. mit 4 Kartenbdn. Berlin 1872—1881. gr. 8.
Lang, Karl Heinr., die Vereinigung des bayerischen Staats aus den einzelnen Bestandtheilen der ältesten Stämme, Gaue und Gebiete historisch entwickelt. 1811. 4.
Limmer, Karl, Entwurf einer urkundlich-pragmatischen Geschichte von Thüringen. Ronneburg 1837.
Limmer, Karl, Entwurf einer urkundlich-pragmatischen Geschichte der Lausitzen. Ronneburg 1839.
Limmer, Karl, Entwurf einer urkundlich-pragmatischen Geschichte des Herzog- u. Kurfürstenth. Neu-Sachsen (Wittenberger Kreis) mit den Herzogthrn. Anhalt. Ronneburg 1838.
Lindner, Heinr., Geschichte und Beschreibung des Landes Anhalt. Dessau 1833.
Longolius, Paul Daniel, Longolischen Vorraths allerlei brauchbarer Nachrichten. 1.—6. Fach. Schwabach 1765—1787.
Ludwig, Alb., neuestes Orts- und Wörter-Lexikon der Deutschen Geschichte. 2. Aufl. Gera 1874).
Maass, J., Kriegsdrangsale von Görlitz und der benachbarten Städte und Dörfer im Jahre 1813. 3 Thle. Dresden und Görlitz 1815. 1816.
Majer, Frdr., Chronik des fürstl. Hauses der Reussen von Plauen. Weimar und Leipzig 1811.
Mayer, Frz. Mart., die Entstehung Oesterreichs als Grossmacht. Wien, Pest, Leipzig 1877.
Meissner, Chr. Gttfr. (siehe unter III. 2 d.).
Meyner, J. F., kurzer Entwurf einer Geschichte des Fürstenthums Altenburg nnd insonderheit dessen Haupt-Stadt. Altenburg 1789.
Mischke, Joh. Glieb., das Markgrafenthum Oberlansitz kgl. Prenssischen Antheils in geschichtlicher, statistischer und topographischer Hinsicht. Görlitz 1861.

Moschkau, Alfr., die von den oberlausitzer Sechsstädten eroberten und zerstörten Raubburgen der Lausitz, Schlesiens und Böhmens, historisch und topographisch beschrieben. Zittau 1873.

Müller, W., politische Geschichte der Neuesten Zeit 1816—1875 mit besonderer Berücksichtigung Deutschlands. 3. Aufl. Stuttgart 1875.

Müller, W., politische Geschichte der Gegenwart. Bd. 1—21. Berlin 1868—1888.

Nachrichten von der Beschaffenheit der Nieder-Lausitz. 1. Stück. Pförten 1760.

Niemann, A., das sechste Thüringische Infanterie-Regiment Nr. 95 im Feldzuge gegen Frankreich 1870—71. Gotha 1875.

Nüding, K., Statistik, Topographie und Geschichte des landgräflichen und kurfürstlichen Hauses Hessen-Kassel. Kassel 1836.

Peckenstein, Laurent., marchionum Brandenburgensium et burggraviorum Norinberg enarratio historica. Des chur- u. fürstlichen Hauses . . . Jena 1597. fol.

Pelzel, Mart., Geschichte von Böhmen. 2 Thle. 4. Aufl. Prag 1817.

Philipp, Joh. Paul Chrn., Geschichte des Stifts Naumburg und Zeitz. Zeitz 1800.

Pölitz, K. H. L., die Geschichte der Staaten des Ernestinischen Hauses Sachsen. Dresden 1827. 12.

Poppe, Maxim., chronologische Uebersicht der wichtigsten Begebenheiten aus den Kriegsjahren 1806—1815. Mit besond. Beziehung auf Leipzigs Völkerschlacht. 2 Bde. Leipzig 1848.

Pütter, Joh. Steph., vollständigeres Handbuch der Teutschen Reichshistorie. 2. Ausg. Göttingen 1772.

Resch, F. V., über den Ursprung des dynastischen Namens Reuss. Beitrag zur Kenntniss der Urgeschichte des Voigtlandes. Gera 1874.

S., J. F., Geschichte des im 1756. u. 1757. Jahre in Deutschland und dessen angrenzenden Ländern geführten Kriegs. 3 Thle. Frankfurt und Leipzig 1759—62. 4.

Sagittarius, Caspar, Thüringische Geschichte. Chemnitz 1772.

Sammlung der neuesten öffentlichen merkwürdigen Preussischen und Sächsischen Schriften 1761. 12.

Sattler, Chrn. Frdr., historische Beschreibung des Herzogthums Würtemberg. Nebst einigen das teutsche bürgerliche Lehen- und Staatsrecht erläuternden Anmerkungen. Stuttgart u. Esslingen 1752. 4.

Schaumann, Ad. Frdr. Heinr., Geschichte des Niedersächsischen Volks von dessen ersten Hervortreten bis 1180. Göttingen 1839.

Schlözer, Aug. Ldw., Briefwechsel meist historischen und politischen Inhalts. 10 Bde. Göttingen 1778—1781.

Schottin, Reinh., die Slaven in Thüringen. Bautzen 1884. 4.

Schulze, Ad. Mor., Geschichte des Herzogthums Gotha. Gotha 1846.

Schwebel, O., historische Bilder aus dem Elsass. Berlin 1874.

von Spruner, K., Bayerns Gauen nach den drei Volksstämmen der Alemannen, Franken und Bajoaren. Bamberg 1831.

von Spruner, K., Leitfaden zur Geschichte von Bayern. 2. Aufl. Bamberg 1853.

Steffens, J. H., die Geschichte der alten Bewohner Teutschlands nach ihren Classen. Zelle 1752.

von Stein, Frl., die Separation der Thüringer Staaten. Weimar 1867.

Stenzel, Gust. Ad., Geschichte Schlesiens. 1. Th. Breslau 1853.

Stieglitz, über den Untergang des alten Reiches der Thüringer. o. O. u. J.

v. Süssmilch-Hörnig, Geschichte von Sachsen und Thüringen 1247—1849. (unvollendet, Handschr.).

Taschenbuch der Geschichte und Topographie Thüringens, herausgeg. von L. F. Hesse. Rudolstadt 1816. 1819 (siehe die Einzeltitel). 12.

Thüringen und der Harz mit ihren Merkwürdigkeiten, Volkssagen und Legenden. 8 Bde. Sondershausen 1839—1844.

Trauttwein von Belle, E., Elsass-Lothringen, ein Spiegelbild der Geschicke Deutschlands. Breslau 1877.

von Treitschke, Heinr., zehn Jahre deutscher Kämpfe. Schriften zur Tagespolitik. 2. Aufl. Berlin 1879.

Uebersicht, chronologische, der Geschichte des Brandenburgisch-Preussischen Staates. Berlin 1869.

Urkundenbuch, Wirtembergisches. Herausgeg. von dem königl. Staatsarchiv in Stuttgart. 1. Bd. Stuttgart 1849. 4.

Vogt, N., Geschichte des Verfalls und Untergangs der Rheinischen Staaten des alten Deutschen Reichs. o. O. 1833.

Voigt, Joh., die Deutsche Ordens Ballei Thüringen. 1853.

Wachter, Ferd., Thüringische und Obersächsische Geschichte bis 1247. 2 Thle. Leipzig 1826.

Wachter, Ferd., Thüringische und Obersächsische Geschichte vom Anfalle Thüringens an die Margrafen von Meissen bis zur Theilung der Ernestinischen und Albertinischen Linie. Leipzig 1830.

Wolf, Joh., politische Geschichte des Eichsfeldes. 2 Bde. Göttingen 1792. 93. 4.

Zopf, Joh. Casp., Reussische Gerauische Stadt- und Land-Chronica. Leipzig 1667.

c) Deutsches Städtewesen.

Andreä, G., das Bürgerthum in Leid und Freud. Bilder aus der Geschichte des Deutschen Städtelebens bis zum Eindringen der Zünfte in den Stadtrath. Mit Beiträgen von J. J. Gansen und R. Springer. Darmstadt (1877).

Anmerkungen über die Geschichte der Reichsstädte, vornehmlich der Schwäbischen. 2 Thle. Ulm 1775.

Arnold, Wilh., Verfassungsgeschichte der Deutschen Freistädte im Anschluss an die Verfassungsgeschichte der Stadt Worms. 2 Bde. Hamburg und Gotha 1854.

Barthold, F. W., Geschichte der Deutschen Städte und des Deutschen Bürgerthums. 4 Thle. Leipzig 1850—1853.

von Below, Georg, die Entstehung der Deutschen Stadtgemeinde. Düsseldorf 1889.

Berlepsch, H. A., Deutsches Städtewesen und Bürgerthum in Beziehung zu den Gewerken und deren Immungen. St. Gallen o. J.

Bürgerthum, das Preussische. Charlottenburg 1844.

Hänselmann, Ldw., Deutsches Bürgerleben. Bd. 1. Braunschweig 1886.

Huscher, J. Ch., Skizze einer Kulturgeschichte der Deutschen Städte. Kulmbach 1808.

Kriegk, Georg Ldw., Frankfurter Bürgerzwiste und Zustände im Mittelalter. Frankfurt a. M. 1862.

Lamprecht, Karl, Skizzen zur Rheinischen Geschichte. Leipzig 1887.

Lamprecht, Karl, Deutsches Städteleben am Schluss des Mittelalters. Heidelberg 1884.

Pfalz, Frz., Bilder aus dem Deutschen Städteleben im Mittelalter. 2 Bde. Leipzig 1869. 1871.

Rauschnick, das Bürgerthum und Städtewesen der Deutschen im Mittelalter. 3 Bde. Dresden 1829.

Windisch, K., das Deutsche Bürgerthum in seinen Beziehungen zur bildenden Kunst im Mittelalter. Döbeln 1884. 4.

d) Specielle Sächsische Geschichte mit Einschluss der Zeitschriften.

Arbeiten einer vereinigten Gesellschaft in der Oberlausitz zu den Geschichten und der Gelahrtheit überhaupt. 5 Bde. Leipzig und Lauban 1749—1754.

Archiv der Sächsischen Geschichte von Gttfr. Aug. Arndt. 3 Thle. Leipzig 1784—86.

Archiv Neues Archiv . . . 1. Th. Leipzig 1804.

Archiv für die Sächsische Geschichte. Bd. 1 und 2. Herausgeg. von W. Wachsmuth und K. v. Weber, 3—12. Neue Folge 1—6. Herausgeg. von K. v. Weber. Leipzig 1863—80.

Archiv, neues, für Sächsische Geschichte und Alterthumskunde, herausgeg. von H. Ermisch. Bd. 1—9. Dresden 1880—1888.

Archiv für Sächsische Geschichte und Alterthumskunde von K. Gautsch. 1. Jg. Grimma 1843.

Beiträge zur inneren Kenntniss und Geschichte von Sachsen. Herausgeg. von K. Hammerdörfer. 1. Bd. 2 Stücke. Leipzig 1785. 1786.

Beyträge zur Historie derer chur- und fürstlichen Sächsischen Lande von G. Chph. Kreysig. 6 Thle. Altenburg 1754—64.

Communalblatt Nr. 1—172. Dresden 1864—66. h. 4 und fol. Fortsetzung 1866 Nr. 1 bis 96 unter dem Titel: Reform.

Communalgardist, der Sächsische, eine Wochenschrift für Ordnung, Recht und bürgerliche Freiheit, herausgeg. von F. Philippi. 1830. 1831. Dresden. 4. (Von 1830 Novbr. an unter dem Titel: Der Sächsische Stadtverordnete und Communalgardist).

Curiositäten-Cabinet, Sächsisches. 13 Bde. Dresden 1731—64.

Denkwürdigkeiten für Sachsen. Eine Zeitschrift zur Beförderung der Vaterlandskunde und zur Verständigung über die Angelegenheiten des Gemeinwohls. Jg. 1. 2. Dresden 1830. 31. 4.

Denkwürdigkeiten, neue Dresdener, ein Localbeiblatt zur allg. deutschen Bürgerzeitung. Nr. 1—49. (1832). kl. 4.

Dresdner Journal. Jg. 1848 (2.—4. Vierteljahr). 1849. 1850 (1. Vierteljahr). 1856 (2.—4. Vierteljahr). 1857—1888. Dresden. 4 und fol.

Die Fackel. Oppositionsblatt gegen Lüge und Unverstand. Herausgeg. von H. Häpe. 1849—1851. Grimma. kl. 4.

Insel Rügen. Freihafen für Wahrheit, Recht und offene Rede. Ein Beiblatt zur allgemeinen deutschen Bürgerzeitung, zunächst der Erörterung Sächsischer Provinzialangelegenheiten. Nr. 1—28. (1832). kl. 4.

Journal für Sachsen. 1. Bd. Dresden 1792.

Kern-Chronicon, kurtzgefasstes Sächsisches, von Iccander. 1720—1726. Leipzig 1726.

Leipziger Zeitung. Jg. 1865—1888. Leipzig. 4 und fol.

Magazin der Sächsischen Geschichte (von Joh. Chrn. Hasche). 8 Thle. Dresden 1784—92.

Magazin, Lausitzisches. Jg. 1768—1792. Görlitz. 4. Neues Lausitzisches Magazin. Bd. 1—33. 35—64. Görlitz 1821—1888.

Meissnische Kreisblätter. (Redact.: W. Schäfer). 11. Jg. Dresden 1837. 4.

Miscellanea Saxonica zum Behufe der Sächsischen Geschichte. Jg. 1770—1773. Dresden.

Monatsschrift, vaterländische, zunächst für beide Lausitzen, von Frdr. Gl. Heinr. Fieliz. Görlitz (1813).

Monatsschrift, Lausizische, Jg. 1793—99. Görliz. Neue Lausitzische Monatsschrift. Jg. 1800—1808. Görlitz.

Morgenblatt, Dresdner, für Unterhaltung und Belehrung. Nr. 2—148. (1848). 4.

Musäum für die Sächsische Geschichte, Literatur und Staatskunde von Chr. Ernst Weisse. 3 Bde. Leipzig 1794—96. Neues Museum . . . 2 Bde. Freyberg 1800. 1801.

Nachlese, diplomatische und curieuse, der Historie von Obersachsen und angrenzenden Ländern von Chrph. Schöttgen und G. Chph. Kreysig. 11 Thle. Dresden und Leipzig 1730—1733.

Panorama der Vergangenheit und Gegenwart. 3. Jg. 1—12. (Altenburg 1846). h. 4.

Patriot, der Sächsische (von Mich. Ranft). Die politische Historie von Thüringen, Meissen und Sachsen . . . Leipzig 1720—73.

Provincialblätter, Sächsische. Jg. 1797—1804. Altenburg u. a. O.

Provinzialblätter oder Sammlungen zur Geschichte, Naturkunde, Moral . . . herausgeg. von der Oberlaus. Gesellschaft der Wissenschaften. 1. Bd. Leipzig u. Dessau 1782.

Sachsen sonst und jetzt. Historisches Werk von Wilh. Schäfer, f. A. L. Friedrich, Fr. Lubojatzky u. A. Dresden und Leipzig o. J. h. 4.

Sachsenfreund, der allgemeine und aufrichtige. Monatliche Beiträge für häusliche und vaterländische Wohlfahrt. Herausgeg. von Wilh. Leop. Seyffert. Jg. 4. 5. Dresden 1833. 34. 4.

Sachsengrün. Culturgeschichtliche Zeitschrift aus sämmtlichen Landen Sächsischen Stammes. Herausgeg. von G. Klemm, A. V. Richard und E. Gottwald. Bd. 1. 2. Dresden 1860—61. h. 4.

Der Sammler aller Merkwürdigkeiten in Beziehung auf Geschichte, Alterthum, Kunst, Natur und Gewerbe im Königreich Sachsen. Jg. 1837 (theilw.). 1838. 1839 (bis Nr. 38). Dresden. h. 4.

Sammlung vermischter Nachrichten zur Sächsischen Geschichte. Herausgeg. von G. J. Grundig und J. Fr. Klotzsch. 12 Bde. Chemnitz 1767—77.

Sammlungen, nützliche, zu einer historischen Handbibliothek von Sachsen und dessen incorporirten Ländern von Joh. Gottl. Horn. Thl. 1—9. Leipzig 1728—1736. 4.

Saxonia. Museum für Sächsische Vaterlandskunde. Dresden 1835—41. 4.

Saxonia. Zeitschrift für Geschichts-, Alterthums- und Landeskunde des Königreichs Sachsen. Herausgeg. von A. Moschkau. Jg. 1—5. Freiberg 1876. Leipzig 1877—79. h. 4.

Das Vaterland der Sachsen. Mittheilungen aus Sachsens Vorzeit und Gegenwart von Ed. Sommer, Alb. Schiffner und C. A. L. Friedrich. Dresden 1840—44. h. 4.

Vaterlands-Blätter, Sächsische. Herausgeg. von Ad. Schäfer. Jg. 1—5. Dresden und Leipzig 1840—45. 4.

Wochenblatt, Dresdner, für vaterländische Interessen. Redig. von Ad. Schäfer 1839. 1840. Dresden. 4.

Wochenblatt für die Lausitz und den Cottbusser Kreis von Frdr. Gttl. Heinr. Fieliz. 1. Jg. Luckau (1811). 4.

Zeitschrift für das Königreich Sachsen. Herausgeg. von J. G. Geissler. 1. Bd. Dresden 1820.

Adelung, Joh. Chrph., Directorium d. i. chronologisches Verzeichniss der Quellen der Südsächsischen Geschichte. Meissen 1802. 4.

Albinus, Petr., Commentarius novus de Misnia. Oder Neue Meysnische Chronica. Wittenberg 1589. 4.

Albinus, Petr., Meissnische Land- und Bergchronica. Dressden 1589. fol.

Albinus, Petr., novae Saxonum historiae progymnasmata. Witebergae 1585. 12.

Albinus, Petr., New Stammbuch und Beschreibung des königlichen chur- und fürstlichen Geschlechts und Hauses zu Sachsen. Leipzig 1602. 4.

Altner, C. F., siehe E. W. Richter, Sächs. Geschichte.

Arndt, Gttfr. Aug. und Joh. Conr. **Sickel**, de variis principum saxoniae controversiis pacto Nomburgico a 1554 transactis. Lipsiae (1791). 4.

von Beaulieu-Marconnay, C., der Hubertusburger Friede. Leipzig 1871.

Beitrag, ein, zur Geschichte der Sächsischen Politik. (Preussische Jahrbücher 1874). Berlin 1874.

Bertram, Casp., kleines chursächs. Johann-Georgisches Chronicon oder kurtzer Auszug der denkwürdigsten Geschichten in den verflossenen 71 Jahren. Jena 1657. 4.

von Beust, Frdr. Graf, Feldzüge der kursächsischen Armee 1733—63 historisch beschrieben. Camburg 1803.

Blochwitz, Joh., fragmentarischer Beitrag zur Geschichte der Mark Meissen in vorwettinischer Zeit. Dresden 1871.

Böhland, Ang., die merkwürdigsten Schicksale der Oberlausitz und ihrer alten Hauptstadt Budissin nebst Topographie der letzteren. Budissin 1831. Nachträge. Budissin 1833.

Borott, Joh., treue Darstellung dessen, was Sachsen seinem Könige Friedrich August dem Gerechten zu verdanken hat. Zittau (1818).

Bose, A. C., comes, de meritis Augusti ducis electoris Saxoniae observationes. Lipsiae (1809). 4.

Böttiger, C. W., Geschichte des Kurstaates und Königreiches Sachsen. 2 Bde. Hamburg 1830. 31. 2. Aufl. bearb. von Th. Flathe. 3 Bde., davon 3. Bd. verfasst von Th. Flathe (1806—1866). Gotha 1867. 70.

(Büchner's) erläutertes Voigtland, oder vermischte der . . . Historie dienliche Anmerkungen. 4 Stücke. Graitz 1726. 27.

Buddäus, Joh. Chr. Gotthelf, singularia historico-littaria Lusatica oder historische und gelehrte Merkwürdigkeiten derer beyden Marggrafthümer Ober- und Niederlausitz. 2 Bde. Leipzig und Budissin. 1736. 40.

Bülau, Frdr., nonnulla de dynastis in Saxonia regn. Lipsiae 1833.

Brandes, H. B. Chr., Beiträge zur Charakteristik des Herzogs und Churfürsten Moritz und seiner Regierung. Leipzig 1853.

Brandes, H. B. Chr., Grundriss der Sächsischen Geschichte. Leipzig 1860.

(von Braun, Frdr.), monatlicher Auszug aus der Geschichte der hohen chur- und fürstl. Häuser zu Sachsen thüringisch-meissnischen Stammes. 5 Thle. Langensalza 1778—84. 4.

Canzler, Jean George, tableau historique pour servir à la connaissance des affaires politiques et économiques de l'Electorat de Saxe et des provinces incorporées ou réunies. Drosde et Leipzig 1786. 4.

Carpzov, Joh. Bened., neueröffneter Ehrentempel merkwürdiger Antiquitäten des Marggrafthums Oberlausitz. Leipzig und Budissin 1719. fol.

Chytraeus, Dav., Chronicon Saxoniae et vicini orbis arctoi, 2 partes. Rostochii 1590. 12.

Clauder, Jsrael, Stemma Saxonicum. Des Durchleuchtigsten Chur- und Fürstlichen Hauses Sachsen Stamm-Baum. (Coburg) 1683. kl. 8.

Codex diplomaticus Saxoniae regiae. 1. Haupttheil Bd. 1: Posse, O., Urkunden der Markgrafen von Meissen und Landgrafen von Thüringen 948—1099. Leipzig 1882. 4. II. Haupttheil Bd. 1—3: Gersdorf, E. G., Urkundenbuch des Hochstifts Meissen; Bd. 4: Gersdorf, E. G., Urkundenbuch der Stadt Meissen; Bd. 5: von Posern-Klett, Urkundenbuch der Städte Dresden und Pirna; Bd. 6: Ermisch, Hub., Urkundenbuch der Stadt Chemnitz; Bd. 7: Knothe, Herm., Urkundenbuch der Städte Kamenz und Löbau; Bd. 8—9: von Posern-Klett, K. Fr., Urkundenbuch der Stadt Leipzig; Bd. 11: Stübel, B., Urkundenbuch der Universität; Bd. 12—13: Ermisch, Hub., Urkundenbuch der Stadt Freiberg. Leipzig 1864—1886. 4.

Cramer, Carl Ed., ein fliegendes Blatt aus dem Vaterlande. Leipzig 1846.

Crüger, Theod., origines Lusatiae complexae historiam Geronis primi marchionis. Lipsiae et Lubenae 1726. 4.

Deer, Bened. Chr., de castellis Romanorum in Saxonia superiore dissertatio. Lipsiae 1749. 4.

(Dietrich, E. V.), Blicke auf das Leben, die Zeit und die Regierung Friedrich August des Gerechten. Dresden 1843.

Dietrich, Ewald, Herzog Albrecht der Beherzte, Stammvater des Sächsischen Königshauses als Fürst, Held und Familienvater. Leipzig, Meissen u. Riesa 1851.

Dietrich, E. V., König Anton und seine Zeit. Meissen 1836. 12.

Directorium diplomaticum oder chronologisch geordnete Anzüge von sämmtlichen über die Geschichte Obersachsens vorhandenen Urkunden. 2 Bde. Altenburg 1821. Rudolstadt 1825. 4.

Dolz, Joh. Chr., Leitfaden zum Unterricht in der Sächsischen Geschichte. 2. Aufl. Leipzig 1809.

Dresser, Matth., Sächsich Chronicon. Wittembergk 1596. fol.

(Dyk), Regentengeschichte der anitzt Churs ächsischen Lande. Leipzig 1806.

Einleitung zur Historie des Churfürstenthums Sachsen. Von einem Liebhaber der Sächsischen Geschichte. Franckfurth und Leipzig 1714.

Engelhardt, K. A., Denkwürdigkeiten aus der Sächs. Geschichte. 4 Bde. Dresdeu 1797—99.

Engelhardt, K. A., tägliche Denkwürdigkeiten aus der Sächsischen Geschichte. 3 Thle. Dresden 1809. 1812.

Engelhardt, K. A., Geschichte der kur- und herzoglich Sächsischen Lande mit vorzügl. Rücksicht auf ihre Kultur. 2 Thle. Dresden und Leipzig 1802. 1803.

Engelhardt, K. A., Geschichte des Sächsischen Vaterlandes. Herausgeg. und fortgesetzt von G. Klemm. Leipzig 1836.

Entwurf einer Historie derer Pfaltz-Grafen zu Sachsen von deren Ursprung bis auf die Zeiten Friderici Bellicosi. Erfurt 1740. 4.

Erbstein, Karl Frdr. Wilh., numismatische Bruchstücke in Bezug auf die Sächsische Geschichte. 1—11. Dresden 1816—1828.

Erhard, Chr. Dan., de vicariatu Saxonico libellus I et II. Lipsiae 1780. 82. 4.

Ermisch, Hub., siehe Codex dipl. Saxoniae reg.

Fabricius, Gg., Saxoniae illustratae libri novem contin. a Jac. Fabricio. Lipsiae 1616. fol.

Falke, Johs., die Geschichte des Kurfürsten August von Sachsen in volkswirthschaftlicher Beziehung. Leipzig 1868. gr. 8.

Faust, Lanr., Erklärung des fürstl. Stammbaumes aller Herzoge, Chur- und Fürsten im Hause zu Sachsen. Dresden 1588. 4.

Die Feldzüge der Sachsen in den Jahren 1812 und 1813. Dargestellt von einem Stabsofficier des kgl. Sächs. Generalstabes. Dresden 1821.

Flathe, Th., siehe Böttiger, C. W., Geschichte des Kurstaates und Königreichs Sachsen. Gotha 1867. 70.

Flathe, Theod., die Mark Meissen. Leipzig (1856).

Flathe (Theod.), die Verhandlungen über die dem Kurfürsten Friedrich August III. von Sachsen angebotene Thronfolge in Polen und der Sächsische Geheime Legationsrath von Essen. Meissen 1870. 4.

Flathe, Theod., die Vorzeit des Sächsischen Volkes. Leipzig 1860.

Förster, Fr., Friedrich August II., König von Polen und Kurfürst von Sachsen; seine Zeit, sein Cabinet und sein Hof. Potsdam 1839.

Friedens-Tractat zwischen . . . Sachsen und . . . Preussen 1815. (Französ. und Deutsch). Dresden (1815). 4.

***r,** Friedrich August der Gerechte, König von Sachsen, sein Leben und Wirken in allen Verhältnissen. Leipzig (1918).

***r,** Friedrich Augusts des Gerechten 50jähr. Regierung. Leipzig 1818.

Frohberger, Herm., das Haus Wettin vor Konrad dem Grossen. Grimma 1866.

Frohberger, Herm., Kurfürst August als Staatsordner und Staatswirth. Grimma 1866.

von Funck, Erinnerungen aus dem Feldzuge des Sächsischen Corps unter dem General Grafen Reynier im Jahr 1812. Dresden und Leipzig 1829.

G., E. C., Auszüge aus den Papieren eines Sachsen. Anekdoten und Ereignisse als Beiträge zur Geschichte Sachsens 1812—1815. Meissen (1843).

Gautsch, Karl, älteste Geschichte der Sächsischen Schweiz nebst den frühesten topographischen Nachrichten. Dresden 1880.

Gebharu, Chr. Gttl., origo domus Saxonicae e primoribus veteris Germaniae. Vitembergae (1736). 4.

Gedanken eines Ober-Lausitzer-Wenden über das Schicksaal seiner Nazion. Bautzen 1782.

Geheimnisse, die, des Sächsischen Cabinets Ende 1745 bis Ende 1756. Archivalische Vorstudien für die Geschichte des siebenjährigen Krieges. 2 Bde. Stuttgart 1866.

von Geldern, Wilh., Vogtland unter den Vögten. Greiz 1870.

Gerber, Chrn., die unerkannten Wohlthaten Gottes in dem Churfürstenthum Sachsen, darinnen zugleich der Schul- und Kirchen-Staat enthalten. Dressden u. Leipzig 1717.

Gercken, Carl Chr., etwas Altes von dem Hofstaat der Meissnischen Bischöffe zu Stolpen. Friedrichstadt (1764). 4.

Gersdorf, E. G., siehe Codex dipl. Saxoniae reg.

Gersdorf, E. G., Chronicon terrae Misnensis seu Buchense. Leipzig 1839.

Geschichte, geheime, der Theilung Sachsens. 2. Aufl. Treuenfels 1818.

-n-t-e-, Geschichte von Sachsen, Thüringen und Meissen in synchronistischen und genealogischen Tabellen. Leipzig 1765. 4.

Glafey, Ad. Frdr., Kern der Geschichte des chur- und fürstlichen Hauses zu Sachsen. 2. Aufl. Frankfurt und Leipzig 1737. 4. Aufl. Nürnberg 1753. 4.

Grabowski, Stanisl. Graf, vertraute Geschichte der Sächsischen Höfe und Staaten seit Beendigung des 30jähr. Krieges. 3 Bde. Berlin 1861.

Grässe, J. G. Th., Geschichte Sachsens und seiner Fürsten. Dresden 1855.

Gretschel, C., Geschichte des Sächs. Volkes und Staates. 3 Bde. Leipzig 1841. 1847. 1853.

Grosser, Sam., lansitzische Merkwürdigkeiten. 5 Thle. Leipzig und Budissin 1714. fol.

Guinez, J. G., les caractères de la conr de S . . , comprenant les maximes, la politique, et la conduite des ministres depuis 1700 jusqne 1706. Cologne 1739.

Günther, G., die Geschichte Sachsens von den ältesten Zeiten bis auf unsere Tage. 3 Bde. Leipzig 1842—1845. 12.

Hammerdörfer siehe Beiträge zur innern Kenntniss und Geschichte von Sachsen.

Hartmann, J. Zach., de vicariatu Saxonico per Frisiam orientalem commentatio succincta. Lipsiae 4.

Heinichen, Sachsen-Calender von 1806—1823 auf jeden Tag im Jahre. Leipzig 1823.

Heinrich, C. G., Sächsische Geschichte. 2 Thle. Leipzig 1780. 82.

Heller, Joh. Frdr. Aug., Sächsische Geschichte und Geographie. Magdeburg und Leipzig 1857.

Hering, C. Wilh., Geschichte des Sächsischen Hochlandes mit besonderer Beziehung auf das Amt Lauterstein. 2 Bde. Leipzig 1828.

Herrmann, Aug. Leber., Geschichte des Königreiches Sachsen. 2. Ausg. Dresden 1859.

Herrmann, P., Sachsens und Dresdens Unglück im 18. Jahrhundert. Eine histor. Schilderung. Dresden 1860.

Hingst, C. W., Sächsischer Zeitspiegel. Das Wichtigste aus der Staats- und Cultnrgeschichte des Königr. Sachsen. Döbeln 1862.

Hoffmann, Chr. Godfr., scriptores rerum Lusaticarum antiqui et recentiores. 3 tomi. Lipsiae et Budissae 1719. fol.

Hoppius, Chrn. Nic., tractatio historico-inridica do originibus electorum . . . : Von der Churfürsten Ersterm, bis zu, ja über Christi Gebart hinauf kommenden Ursprung. Halae 1750. 4.

Horn, J. G., umbständlicher Bericht von dem alten Osterländischen Marggrafthum Landsberg. Dresden und Leipzig 1725. 4.

Horn, J. G., siehe nützliche Sammlungen zu einer historischen Handbibliothek von Sachsen und dessen incorporirten Landen. 9 Thle. Leipzig 1728—36. 4.

Hultsch, F., die Kämpfe um das Meissner Land unter König Heinrich IV. (Dresden 1878).

Jahn, Joh. Gottl., voigtländische Aphorismen oder Beiträge und Erläuterungen der geschichtlichen Ereignisse des Voigtlandes. Bd. I u. Neue Folge I. Abth. Plauen 1832. Oelsnitz 1855.

Jahn, Joh. Gottl., Geschichte des Sächsischen Voigtlandes. Plauen 1831.

Jahn, Joh. Gottl., Geschichte des Sächsischen Voigtlandes. Jubeldenkschrift. Oelsnitz 1863.

Jecander, siehe kurtz gefasstes Sächsisches Kern-Chronicon. Leipzig 1726.

Immisch, H., der Pandavismus unter den Sächsischen Wenden beleuchtet. Leipzig 1884.

Juncker, Chrst., Chnr- und Fürstlicher Sächsischer Geschichtscalender vom Jahr 1400—1600. Franckfurth und Leipzig 1697. 12.

Justi, die Vorzeit. Marburg und Cassel 1822. 12.

Käuffer, Chr. Gottl., Abriss der Oberlausitzischen Geschichte. 4 Thle. Görlitz 1802.

Käuffer, Chr. Gottl., Grundlage zum Unterricht in der Oberlausitzischen Landesverfassung und Geschichte. (Reichenbach) 1808.

Klemm, Gust., siehe Engelhardt, K. A.

Knauth, Joh. Konr., Einleitung zu den Marggrafthums Meissen Landes- und Geschichtsbeschreibung. Dresden 1715. 16.

Knauth, Jo. Konr., Misniae illustraudae prodromus. Einleitung zu den Marggrafthums Meissen Landes- und Geschichtsbeschreibung. Dresden 1692. 16.

Knothe, Herm., siehe Codex dipl. Saxoniae reg.

Knothe, Herm., Geschichte des Oberlausitzer Adels und seiner Güter von Mitte des 16. Jahrhunderts bis 1620. Dresden 1887.

Köhler, Gust., Beiträge zur Geschichte der Lausitz. I. Görlitz 1840.

Köhler, Gust., der Bund der Sechsstädte der Oberlausitz. Görlitz 1846. h. 4.

Köhler, Gust., Codex diplomatus Lusatiae superioris. Sammlung der Urkunden für das Markgrafthum Oberlausitz. 2 Bde. Goerlitz 1851. 54.

Köhler, Joh. Aug. Ernst, die Geschichte der Oberlausitz von den ältesten Zeiten bis zum Jahre 1845. 2. Aufl. Görlitz o. J.

Köhler, Joh. Aug. Ernst, die Geschichte der Oberlausitz vom Jahre 1815 bis zur Gegenwart. Görlitz (1868).

Krantz, Alb., Saxonia. Coloniae 1520. h. 4.

(Krauss, Wolfg.), Stam und Ankunfft des hochl. Hauses zu Sachsen . . . Magdeburg 1587. 4.

Krauss von Gunzenhausen, Wolfg., Chronica des Stams und Ankunfft des chur- und fürstl. Hanss zu Sachssen. Mit Vorrede von Philipp Melanthon. Wittemberg 1555. 12.

Kreussler, Heinr. Gottl., Sächsische Geschichte. 1. Thl.: Altsächsische und Sorbenwendische Alterthümer. Nürtzen und Leipzig 1823.

Kreysig, George Chrph., historische Bibliothec von Ober-Sachsen und einigen angrentzenden Ländern. Dressden und Leipzig 1732. 2. Aufl. in 2 Thln. Leipzig und Görlitz 1749. 54.

Kundtmann, Sylv., kurtze Chronica und Beschreibung, was sich bei denen XII Churfürsten von 1424 biss 1656 zugetragen. Rudolstadt 1670. 16.

von Langenn, F. A., Herzog Albrecht der Beherzte, Stammvater des kön. Hauses Sachsen. Darstellung aus der Sächs. Regenten-Staats- und Culturgeschichte. Leipzig 1838.

von Langenn, Frdr. Alb., Moritz, Herzog und Churfürst zu Sachsen. Darstellung aus dem Zeitalter der Reformation. 2 Thle. Leipzig 1841.

Lehmann, Chrn., Historischer Schauplatz derer natürlichen Merkwürdigkeiten in dem meissnischen Ober-Erzgebirge. Leipzig 1699. 4.

Leidenfrost, K. Fl., Churfürst Friedrich II. und seine Brüder Herzog Sigismund und Herzog Wilhelm von Sachsen oder Geschichte Sachsens 1428—1440. Jena 1827.

Limmer, K., Bibliothek der Sächsischen Geschichte. 7 Werke: I. Voigtland. 4 Bde. Gera 1825—29: II. Pleissenland. 2 Bde. Ronneburg 1830. 31; III. Osterland. 2 Bde. Ronneburg 1834; IV. Meissen. Ronneburg 1836; V. Thüringen. Ronneburg 1837; VI. Neu-Sachsen mit den Herzogthm. Anhalt. Ronneburg 1838; VII. Lausitzen. Ronneburg 1839.

Limmer, Karl, Entwurf . . . der Lausitzen (siehe unter III. 2b).

Limmer, Karl, Kurzgefasste statistisch-topographisch allgemeine Geschichte der Neu-Sächsischen Lande oder derer des Hauses Wettin beider Linien. 3 Bde. Grimma 1845—48.

Limmer, Karl, ein Wort an die Jenaische Literaturzeitung über die Recension seiner Geschichte des Pleissenlandes. Ronneburg 1831.

Lubojatzky, Frz., hundertjährige Chronik oder die Schicksale des Sächsischen Volkes von 1750—1850. Dresden o. J. h. 4.

Lubojatzky, Frz., Sachsens neun denkwürdige Jahre von 1806—1815. Dresden o. J. 4.

Maass, J., Kriegsdrangsale von Görlitz u. s. w. (siehe unter III. 2b).

Machatschek, Ed., Geschichte des Königreichs Sachsen. Regensburg, Leipzig 1862.

Märcker, Traug., das Burggrafthum Meissen. Leipzig 1842.

Meissner, Chr. Gttfr., Materialien zur Oberlausitzischen Rechts- und Geschichts-Kunde. 1.—6. Stck. Leipzig und Görlitz 1785.

Meissner, Chr. Gttfr., Materialien zum Gebrauch seiner Landsleute in der Oberlausitz. 4 Stücke. Leipzig und Lauban 1774—1776.
Meissner, J. F., kurzer Auszug aus der Geschichte von Sachsen, Thüringen und Meissen. (Dresden 1794).
Mencken, Jo. Burck., Scriptores rerum Germanicarum, praecipue Saxonicarum. 3 tomi. Lipsiae 1728. fol.
Mentzius, Balth., Stammbach, darinnen vermeldet, wie das Königreich Sachsen ein Hertzogthumb worden, . . . der Fürsten ankunfft, Leben, End; sampt der Hofgerichtsordnung v. Wittenberg. Wittenberg 1601. 12.
Merkwürdigkeiten, Sächsische oder vollständige alte mittlere und neue Historie von Sachsen und dem chur- und fürstlichen Hause. Leipzig 1724. 4.
Meynert, Herm., Geschichte des Sächsischen Volkes. Leipzig 1835.
Miscellaneen und Urkunden zur Sächsischen Geschichte. Leipzig 1798.
Mischke, Joh. Gottl. (siehe unter III. 2h).
Mohr, C. Aug. Frdr., die Geschichte von Sachsen. 2. Aufl. Leipzig 1846.
von Montbé, A., die Churs ächsischen Truppen im Feldzuge 1806. 2 Bde. Dresden 1860.
Moschkau, Alfred (siehe unter III. 2h).
(Mühlfeld, J.), Geschichte des Königreichs Sachsen. Leipzig (1868).
Müller, Joh. Sebast., des chur- und fürstl. Hauses Sachsen Ernestinischer und Albertinischer Linien Annales von Anno 1400 bis 1700. Weimar 1701. fol.
Müller. Karl Aug., Kurfürst Johann Georg der Erste, seine Familie und sein Hof. Beitrag zur Cultur- und Sittengeschichte des 17. Jahrhunderts. Dresden und Leipzig 1838.
Nachricht, historische, vom Voigtland und dessen ältern und neuern Zustand. Von einem Voigtländer. Jena 1725. 12.
Nehel, Melchias, chronographia decennalis, d. i. 10jähr. historische Erzählung aller Geschichten und Handlungen, welche von Anfange der churf. zu Sachsen Armee von 1631—1641 sich begeben. o. O. 1641. 4.
Neuhof, Heinr. Ad., Geschichte des Sächsischen Volkes. Grimma 1837.
Neumann, C. G. Th., Meissner und Oberlausitzer Urkunden. Von 970 bis 1345. Görlitz 1854.
Noten, lange, zu kurzen Texte oder Sachsens Sonst und Jetzt. Historische Parallele zwischen den Jahren 1730 und 1830. Leipzig 1831.
Peccenstein, Laurent., theatrum Saxonicum. Beschreibung . . . 3 Thle. Jehna 1608. fol.
Peckenstein, Laur., Wittikindae familiae. Der hochl. Hertzogen, Chur- und Fürsten zu Sachsen Alter, Ankunfft . . . Jehna 1597. fol.
Petermann, K., Geschichte des Königreichs Sachsen mit besonderer Berücksichtigung der letzten vier Jahrhunderte und der wichtigsten culturgeschichtlichen Erscheinungen. Leipzig 1868.
Pfeilschmidt, Ernst Heinr., vor dreihundert Jahren. Dresden 1892.
Philippi, Ferd., die Geschichten des Sächsischen Volks. Dresden und Leipzig 1834.
Pölitz, K. H. L., die Geschichte des Königreichs Sachsen. 2 Bde. Dresden 1826.
Pölitz, K. H. L., kurzes Lehrbuch der Geschichte des Königreichs Sachsen. Neue Aufl. Leipzig 1825.
Pölitz, K. H. L., die Regierung Friedrich Augusts, Königs von Sachsen. 2 Thle. Leipzig 1830.
Pölitz, K. H. L., Ruhriken der Sächsischen Geschichte und Verfassung. Dresden und Leipzig 1799.
Pölitz, K. H. L., die Staaten Teutschlands in historischen Gemälden. 1. Jg.: das Königreich Sachsen. 2 Thle. Leipzig (1817). 12.
Pölitz, K. H. L., über das Verhältniss des Studiums der Sächsischen Geschichte zur Belebung und Erhöhung eines reinen Patriotismus. Leipzig (1815).
de Pöllnitz, Charles Louis Baron, Etat abregé de la cour de Saxe sous le regne d'Auguste III. o. O. 1734. 12.
Pomarius, Joh., Chronica der Sachsen und Niedersachsen. Wittenhergk 1588. fol.
Poppe, Maxim. (siehe unter III. 2h).
von Posern-Klett, siehe Codex dipl. Saxoniae reg.
Posse, Otto, Codex diplomaticus Saxoniae regiae. Seine bisherige Herausgabe und seine Weiterführung. Leipzig 1876.
Posse, Otto, die Markgrafen von Meissen und das Haus Wettin bis zu Konrad dem Grossen. Leipzig 1881. gr. 8.
Praetorius, Jo. Chph., historiae Saxonicae specimina I—III. Lipsiae 1693—95. 4.
Reineck, Reiner, von der Meissner anfenglichen herkommen, geschichten . . . und von dess Adels gemeinem Herkommen, auch woher die Wapen unserem deudschen Adel zukommen. o. O. 1575. 4.
Reinhard, Joh. Paul, Entwurf einer Historie des chur- und fürstl. Hauses Sachsen. 3. Aufl. Leipzig 1776.
Remp, Adam, Calendarium Saxonicum. Mit Vorrede von Timotheus Kirchner. Erffordt 1587. 12.
Richter, Adam Daniel, Sächsische Historie derer ersten Marggrafen in Meissen. Leipzig und Budissin 1769. 12.
Richter, E. W., Sächsische Geschichte. 2. Aufl. fortgeführt von C. F. Altner. Dresden 1874.

Ritter, Joh. Dan., älteste Meisnische Geschichte bis auf Heinrich den Erlauchten. Herausgeg. von Joh. Matth. Schröckh. Leipzig 1780.
Ritter, M., Sachsen und der Jülicher Erbfolgestreit (1483—1610). München 1873. 4.
Sachsen, das sich selbst kennende. (Handschr.) 1710. fol.
Sachsens goldnes Büchlein oder der wohlerfahrene Sachsenbote. Führer der Vorzeit und Gegenwart. Meissen 1836. 12.
Sachsens sieben Kriege gegen Oesterreich. Mit mehreru auf die neueste Zeitgeschichte Bezug habenden Aufsätzen. Leipzig 1810.
Schäfer, Arnold, Tabelle zur Sächsischen Geschichte. 2. Aufl. Leipzig 1863.
Schäfer, Wilh., Anton der Gütige, erster constitutioneller König von Sachsen und seine Zeit. Dresden und Leipzig 1836.
Schäfer, Wilh., Sachsenchronik. Band I. II 1—3. Dresden 1854—56.
Scheltz, Th., Gesammtgeschichte der Ober- und Niederlausitz. 1. Bd. Halle 1847.
Scheppach, G. A., Sächsische Geschichte mit synchronistischen und genealogischen Tabellen. 2. Aufl. Leipzig 1805.
Schmid, Frdr. Aug., diplomatische Beiträge zur Sächs. Geschichte. 1. Heft. Dresden und Leipzig 1839.
Schönherr, D., der Einfall des Churfürsten Moritz von Sachsen in Tirol 1552. Innsbruck 1868.
Schöttgen, Chr., Inventarium diplomaticum Saxoniae superioris d. i. Verzeichnis der Urkunden. 2 Bde. Halle 1747. fol.
Schoettgen, Chr., Opuscula minora historiam Saxonicam illustr. Lipsiae 1767.
Schreiter, Chph., Beyträge zur Geschichte der alten Wenden und ihrer Wanderungen. Zwickau und Leipzig 1807.
Schulz, Joh. Glob., Geschichte Sachsenlandes und seiner Regenten. Leipzig 1795.
Schurtzfleisch, Conr. Sam., de marchia Misnensi. Wittebergae 1674. 4.
Scriptores rerum Lusaticarum. Sammlung Ober- und Niederlausitzischer Geschichtschreiber. Neue Folge. Bd. I und II. Goerlitz 1839. 41. gr. 8.
Spangenberg, Cyriacus, Sächsische Chronica, darinnen deutlich begriffen der alten Teutschen, Sachsen, Schwaben, Francken, Thüringer, Meissner, Wenden, Sclaven . . . Geschichten. Vermehrte Aufl. Frauckfort a. M. 1585. fol.
Staats-Cantzley, Schwedische und Sächsische, Schrifften, welche von der Zeit an, da der König in Schweden in Sachsen gerucket bis an seinen Ab-march zwischen beyden Höfen gewechselt sind. Zur geheimen Erläuterung des damaligen Zustandes der Historie und des Landes von Sachsen. Cöln 1708.
Stichart, Frz. Otto, das Königreich Sachsen und seine Fürsten. Leipzig 1854.
von Stieglitz, C. L., über den ältesten Ursprung des durchl. Hauses zu Sachsen. Dresden 1847.
Strunz, Frid., de Daleminicia Saxonum colonia. Vitembergae 1708. 4.
Struve, Bmo. Gotth., Bibliotheca Saxonica. Halae 1836.
Stübel, B., siehe Codex dipl. Saxoniae reg.
(von Süssmilch-Hörnig), Thüringen und Meissen. Zur Geschichte bis 1247. 1247—1860. 2 Hefte. (Handschrift). 1859—1861. fol.
Tagebuch, historisch-politisches, der Sächsischen Geschichte. Leipzig 1785.
Textor, A., historischer Bildersaal der Sächsischen Geschichte. Bd. 3—6. Meissen 1835—1837.
Tromler, K. H., Sammlungen zur Geschichte des alten heydnischen und dann christlichen Voigtlandes. Leipzig 1767.
Tutzschmann, M. M., Atlas zur Geschichte der Sächsischen Länder mit Einschluss der Schwarzburgischen und Reussischen mit Erläuterungen dazu. Grimma 1852. 1853. qu. fol. und 8.
Uhlig von Uhlenau, G., das Kriegsjahr 1813 mit besond. Berücksichtigung der Schlacht bei Kulm. Dresden 1863.
Die Vereinigung der Oberlausitz unter böhmischer Herrschaft im XIV. Jahrhundert. Vom akademischen Vereine für Lausitzische Geschichte und Sprache zu Breslau. Breslau 1841.
Versuch einer Geschichte derer Burggrafen zu Meissen oder diplomatische Annalen derselben. Dresden 1789.
Verzeichniss der Handschriften und geschichtlichen Urkunden der Milich'schen (Stadt- oder Gymnasial-) Bibliothek in Görlitz. gr. 8.
Verzeichniss Oberlausitzischer Urkunden. Herausgeg. von der Oberlausitzer Gesellschaft der Wissenschaften. 2 Bde. Görlitz (1799. 1824). 4.
Vitzthum von Eckstädt, siehe die Geheimnisse des Sächsischen Cabinets 1745 bis 1756. Stuttgart 1866.
Wachter, Ferd., Geschichte Sachsens von der ältesten bis auf die neueste Zeit. 3 Thle. Leipzig 1826—30.
W(einart), B. G., neue Sächsische historische Handbibliothek. 2 Thle. Leipzig 1775. 84.
Weinart, B. G., Versuch einer Litteratur der Sächsischen Geschichte und Staatskunde. 2 Thle. Dresden und Leipzig 1790. 91.
Weisse, Chrn. Ernst, Anleitung zur Geschichte der Sächsischen Staaten. Leipzig 1796.
Weisse, Chrn. Ernst, diplomatische Beiträge zur Sächsischen Geschichte und Staatskunde. Leipzig 1799.

Weisse, Chrn. Ernst, Geschichte der Churs ächsischen Staaten. 6 Bde. Leipzig 1802—1810.
Weisse, Chrn. Ernst, Geschichte Friedrich Augusts, Königs von Sachsen, Herzogs von Warschau bis zum Posener Frieden. Leipzig 1811.
Weissius, Chr. Henr., Antiquitatum Misnico-Saxonicarum singularia duobus libris exposita. Chemnitz 1727.
Welte, M., Gau und Archidiakonat Nisan in der Markgrafschaft Meissen. Dresden(1876). 4.
Wenck, C., die Wettiner im XIV. Jahrhundert insbesondere Markgraf Wilhelm und König Wenzel. Nebst einem Excurs: Der vogtländische Krieg. Leipzig 1877.
Wideburg, Frid., rerum Misniacarum specimen primum. De antiqno Misniae provinciae statu. Hamb. 1782.
Wilke, J. G., der Sächsische Nepos. Memorabilia des durchl. Hauses Sachsen. Leipzig und Wittenberg 1682. 12.
Witschel, J. Ephr., Sächsische Geschichte. 3 Thle. Leipzig 1784. 85.
von Witzleben, Max Ernst Jul., Geschichte von Sachsen in sieben Tabellen. Schneeberg 1830. gr. fol.
(Z. H.), gegenwärtiger Zustand von Sachsen, i. e. kurtze Beschreibung des Churfürstenth. Sachsen von unpartheyischer Feder entworffen. (Handschr.). fol.
(*Schriften über Sächsische Kirchen- und Schulgeschichte siehe im V. Abschnitt*).

3. Kultur-, Kunst- und Sitten-Geschichte.

Abhandlungen der Schlesischen Gesellschaft für vaterländische Cultur. Philosophisch-historische Abtheilung. 1866—1874. Breslau.
Anzeiger für Kunde der Deutschen Vorzeit. Neue Folge. Bd. 15 — 29. Nürnberg 1868—83. 4.
Anzeiger des germanischen Nationalmuseums. Jg. 1884—1888. Nürnberg. 4.
Beilage, wissenschaftliche, zur Leipziger Zeitung. Jg. 1854—1862. 1864 - 1866. 1868 bis 1888. Leipzig. 4.
Beiträge zur vaterländischen Altertumskunde. Herausgeg. von dem Sächs. Vereine zur Erforschung vaterländischer Altertümer zu Leipzig. Bd. 1. Leipzig 1826.
Jahresbericht der Schlesischen Gesellschaft für vaterländische Kultur. Jg. 29—66. Breslau 1852—1888.
Mittheilungen aus dem Bautzener Alterthumsverein. I. (Bautzen 1879).
Mittheilungen des königl. Sächs. Vereins für Erforschung und Erhaltung. Heft 1—30. Dresden 1835—1880.
Mittheilungen des Freiberger Alterthumsvereins. Heft 1—25. Freiberg 1862—1889.
Mittheilungen des Alterthumsvereins zu Plauen i. V. 1—6. Jahresschrift. Plauen 1880 bis 1887.
—— 1. und 2. Jahresbericht. Plauen 1875.
Mitteilungen des Vereins für Geschichte von Annaberg und Umgegend. 1. Jahrbuch für 1885—88. Annaberg 1888.
Monatshefte, Deutsche. Zeitschrift für die gesammten Kulturinteressen des Deutschen Vaterlandes. Im Auftrage der Redaction des Deutschen Reichs-Anzeigers. 1873—1876. 8 Bde. Berlin.
Zeitschrift für Deutsche Kulturgeschichte. Herausgeg. von J. H. Müller. Neue Folge. Jg. 1—3. 1872—1874.

Le arti del disegno in Italia. Storia e critica. I. Selvatico, Pietro, Parte antica. II. Selvatico, P. e L. Chirtani, il medio evo. III. Paravizini, T. V. N., l'evo moderno. Milano, gr. 8.
Auerbach's Keller. Leipzig. (Leipzig 1874).
Die Aufgaben und die Mittel des germanischen Museums. Eine Denkschrift. Nürnberg 1872.
Backhaus, Ford., die Sagen der Stadt Leipzig. Leipzig 1844.
Bartoli, Ad., siehe Storia letteraria d'Italia.
Bartsch, L., Sächsische Kleiderordnungen aus der Zeit von 1450—1750. 2 Thle. Annaberg 1882. 83. 4.
(Beigel, G. W. S., F. A. **Ebert** und A. H. **Ebert)**, die Culturperioden des Obersächsischen Mittelalters. Dresden 1825.
Biedermann, Karl, Deutschland im 18. Jahrhundert. 2 Bde. Leipzig 1854—1880.
Blumberg, Chrn. Gtth., kurtze Abbildung des Kalandes oder derer sogenannten Kaland-Brüderschafften. Chemnitz 1721. 16.
Bönisch, J. G., die GötterDeutschlands, vorzügl. Sachsens und der Lausitz. Camenz 1830.
Bösigk, F. L., über Mordkreuze. Dresden 1857.
Braun-Wiesbaden, Karl, von Berlin nach Leipzig. Reichs-, rechts-, wirthschafts- und kulturgeschichtliche Plaudereien. Leipzig 1880.
Brockmeier, Heinr., über den Einfluss der Englischen Weltherrschaft auf die Verbreitung wichtiger Culturgewächse, namentlich in Indien. Marburg 1884.
Brückner, G., siehe Denkwürdigkeiten.
Buckle, Henry Thom., Geschichte der Civilisation in England. Uebersetzt von Jm. Heinr. Ritter. 5 Thle. Berlin 1870.

C . .* und O . .*, Dresdener Kunstzustände. 1. Dresden und Leipzig 1843. 12.
Calinich, R., aus dem sechzehnten Jahrhundert. Culturgeschichtliche Skizzen. Hamburg 1876.
Canello, U. A., siehe Storia letteraria d'Italia.
Carus, C. G., Betrachtungen und Gedanken vor auserwählten Bildern der Dresdner Galerie. Dresden (1867). gr. 8.
de la Curne de Sainte Palaye, das Ritterwesen des Mittelalters nach seiner politischen und militärischen Verfassung. A. d. Französ. mit Zusätzen von J. L. Klüber. 3 Bde. Nürnberg 1786—91.
Dahlen, Georg. Aufzeichnungen über die Europäische Gesellschaft. Berlin 1885.
Darstellung, beschreibende, der älteren Bau- und Kunstdenkmäler des Königreichs Sachsen, herausgeg. vom k. Sächs. Alterthumsvereine, bearb. von R. Steche. Heft 1—8. Dresden 1882—88.
Daumas, E., moeurs et coutumes de l'Algérie. Tell-Kabylie-Sahara. 2. édit. Paris 1855.
Denkschrift zur Feier ihres 50jähr. Bestehens, herausgeg. von der Schlesischen Gesellschaft für vaterländische Kultur. Breslau 1853. 4.
Denkwürdigkeiten aus Frankens und Thüringens Geschichte und Statistik. Herausgeg. von G. Brückner. 1. Heft. Meiningen 1852.
Dietrich, Ew. Vict. und A. **Textor**, die romantischen Sagen des Erzgebirges. 2 Bde. Annaberg 1824.
Dittrich, Jos., die Altarbilder in der Stadtkirche zu Buchholz nach ihrer religiösen Bedeutung. o. J.
Dorn, Alex., der wirthschaftliche Werth des Geschmacks. Berlin 1887.
Doublier, L., Geschichte des Alterthums vom Standpunkte der Kultur. Wien 1874.
Drechsler, Ad., Mittheilungen über die Sammlung des königl. Mathematisch-physikalischen Salons zu Dresden. Nebst cultur-historischen Bemerkungen. Dresden 1873.
Dresden und die Dresdener oder Spiegelreflexe aus Dresdens Gegenwart. Leipzig 1846.
Dulaure, J. A., histoire physique, civile et morale de Paris. 4 tomes texte et 1 tome atlas. Paris 1839.
Dunger, H., Kinderlieder und Kinderspiele aus dem Vogtlande eingeleitet durch einen Vortrag über volksthümliche Kinderpoesie. Plauen 1874. 12.
Dunger, H., über Dialect und Volkslied des Vogtlandes. Plauen 1870.
Ebert, Frdr. Ad., Geschichte und Beschreibung der königl. Bibliothek zu Dresden. Leipzig 1822.
Eisel, Rob., Sagenbuch des Voigtlandes. Gera 1871.
Eitner, Karl, synchronistische Tabellen zur vergleichenden Uebersicht der Geschichte der Deutschen National-Literatur bis zum Jahr 1800. Breslau 1848. qu. 8.
Falkenstein, Karl, Beschreibung der königl. Oeffentlichen Bibliothek zu Dresden. Dresden 1839.
Faucher, J., vergleichende Culturbilder aus den vier Millionenstädten (Berlin, Wien, Paris, London). Hannover 1877.
Fechner, Gust. Theod., über die Aechtheitsfrage der Holbein'schen Madonna. Leipzig 1871.
Festschrift zur Feier des 50jähr. Bestehens des vogtländischen alterthumsforschenden Vereins in Hohenleuben. Herausgeg. von F. Menzner. (Plauen 1876).
Festschrift des Verwaltungsrathes der Deutschen Schiller-Stiftung. Weimar 1884.
Fischer, K., Deutschlands öffentliche Meinung im Reformationszeitalter und in der Gegenwart. Berlin 1875.
Fischer, K., Deutsches Leben und Deutsche Zustände von der Hohenstaufenzeit bis ins Reformationszeitalter. Gotha 1884.
Fleischmann, O., die grossen Culturepochen der Menschheit. Kaiserslautern 1868.
Frenzel, J. G. A., König Friedrich August als Kunstfreund und Kunstsammler. Dresden 1854.
Freybe, A., Züge germanischer Sitte und Gesinnung. 3 Thle. Parchim 1866. 71. 86. 4.
Frommel, Emil, von der Kunst im täglichen Leben. 2. Aufl. Berlin 1871. 16.
Fürstenau, Mor., Beiträge zur Geschichte der kgl. Sächs. musikalischen Kapelle. Dresden 1849.
Fürstenau, Mor., zur Geschichte der Musik und des Theaters am Hofe zu Dresden. 2 Thle. Dresden 1861. 62.
Gätschenberger, R., die unwürdigen Literaturzustände im neuen Deutschen Reiche. London 1874.
(Gebhardt, J. K. A.), Beiträge zur Geschichte der Wissenschaften, Künste und Gewerbe in Sachsen vom 6. bis Ende des 17. Jahrhunderts. Dresden 1823.
(Gerlach, H.), den Freiberger Domkreuzgang betr. (Freiberg 1887). fol.
(Gerstäker, F., Gust. **Kühne** und H. **Wuttke)**, Album fürs Erzgebirge. Von Mitgliedern des Schriftstellervereins. Leipzig 1847.
Geschichte der Hof- und Privat-Theater in Dresden. Dresden 1836.
Gesell, C. A. J., die Uebelstände des gegenwärtigen Deutschen Schauspielwesens. Denkschrift. Leipzig 1886.
Gesetz und Ordnung der Löbl. gesellschafft der Cantorey zu Grimma. (Festschrift). (Grimma 1886). 4.
Geyser, G. W., Geschichte der Malerei in Leipzig. Leipzig 1858.
Göll, Herm., Kulturbilder aus Hellas und Rom. 3. Aufl. 2 Bde. Leipzig 1878.

von der Goltz, Th. Frhrr., Licht- und Schattenseiten der gegenwärtigen Culturentwickelung. Hamburg 1871.
(Götze, J. Chr.), die Merkwürdigkeiten der königl. Bibliothek zu Dressden, ausführlich beschrieben und erläutert. 3 Bde. Dresden 1744. 46. 4.
Götzinger, Ernst. Reallexikon der deutschen Alterthümer. Leipzig 1881.
Grässe, J. G. Th., beschreibender Catalog der k. Porzellan- und Gefäss-Sammlung zu Dresden. Mit historischen Einleitungen über die Geschichte des Porzellans und der Thongefässe. Dresden 1873.
Grässe, Joh. G. Th., der Sagenschatz des Königreichs Sachsen. Dresden 1855. 2. Aufl. mit Anhang: die Sagen des Herzogth. Sachsen-Altenburg. 2 Bde. Dresden 1874.
Grau, H. F., Ursprünge und Ziele unserer Kulturentwickelung. Gütersloh 1875.
Griesinger, Theod., lebende Bilder aus Amerika. Stuttgart 1858.
Gurlitt, Corn., das neue königl. Hoftheater zu Dresden. Dresden 1878.
Gurlitt, Corn., das Schloss zu Meissen. Eine kunstgeschichtliche Studie. Dresden 1881. gr. 8.
von der Hagen, H. F., Bilder aus dem Ritterleben und aus der Ritterdichtung. Berlin 1856. 4.
Haupt, Ernst Fr., siehe Johannes von Guben.
von Helfwald, Fr., Culturgeschichte in ihrer natürlichen Entwicklung bis zur Gegenwart. Augsburg 1875.
Hempel, C. Fr., Sitten, Gebräuche, Trachten, Mnndart, häusl. u. landwirthschaftl. Einrichtungen der Altenburgischen Bauern. Mit Fürwort von Z. Kresse. Altenburg 1839.
Hempel, M. und Dav. **Schirmer**, kurtze Beschreibung der Begräbnisskapelle der Churund Fürsten zu Sachsen in der Domkirchen der Hauptbergkstadt Freybergk. 2. Aufl. Freybergk 1619. 4.
Henne-Am Rhyn, O., Kulturgeschichte der neuesten Zeit. 2. Aufl. Leipzig 1879.
von Heyden, Fr., der Dilettanten-Orchester-Verein zu Dresden. (Festschrift). (Dresden 1886). kl. 8.
Hillebrand, K., Zeiten, Völker und Menschen. 7 Bde. Berlin 1874—1885.
Hilscher, P. C., Nachricht von einem gewissen Mouche in Dressden, welcher sich als eine böse Vorbedeutung, jezuweilen soll sehen lassen. Dresden 1729. 12.
Hoeniger, Rob., Gang und Verbreitung des Schwarzen Todes in Deutschland von 1348—1351 und sein Zusammenhang mit den Judenverfolgungen und Geisselfahrten dieser Jahre. Berlin 1881.
Hübner, Jul., Ideen zur malerischen Ausschmückung des Treppenhauses und des südlichen Corridors im neuen Museum zu Dresden. Zur Erklärung der gezeichneten Entwürfe auf der Kunstausstellung. Dresden 1869.
Huybensz, M., die culturgeschichtlichen Forschungen und ihre Literatur. Wien, Pest, Leipzig 1877.
Jacobi, V., neue Deutung der beiden nackten Knaben auf Holbeins Madonna und anderer Momente im Dresdener Gemälde. Nebst Bemerkungen über Madonnenbilder überhaupt. Leipzig 1865. gr. 8.
Jacobi, V., das rohe Leipzig cultivirt. Leipzig 1864.
Jacobs, Ed., der Brocken und sein Gebiet. Urkundliche Beiträge zur geschichtlichen Kunde des Brockens und des hohen Harzes, des Volks- und Hexenglaubens. Wernigerode 1871.
Janus, Charaktergemälde von Dresden, grau in grau. Füssuck 1833.
Jenisch, D., Cultur-Geschichte des achtzehnten Jahrhunderts. Berlin 1801.
Johannes von Guben, des Zittauischen Stadtschreibers, und einiger seiner Amtsnachfolger, Jahrbücher. Herausgeg. von Ernst Friedrich Haupt. Görlitz 1837.
Invernizzi, Glosia, siehe Storia letteraria d'Italia.
Julius, N. H., Nordamerikas sittliche Zustände. 1. Bd. Leipzig 1839.
Kaiser, aus der guten alten Zeit. Prag (1881).
Kaulen, Wilh., Geschichte des Alltagslebens. Frankfurt a. M. 1880.
Klemm, Gust., Erinnerung an die culturgeschichtliche Sammlung. Dresden o. J. kl. 8.
Klemm, Gust., das alte vorchristliche Europa. Leipzig 1850.
Klemm, Gust., vor fünfzig Jahren. Culturgeschichtliche Briefe. 5 Bücher in 2 Bdn. Stuttgart 1865.
Klemm, Gust., die königl. Sächs. Porzellan-Sammlung. Uebersicht mit Nachweisungen über die Geschichte der Gefässbildnerei in Thon und Porzellan. Dresden 1834. 12.
Kneschke, Joh. Gottfr., Geschichte und Merkwürdigkeiten der Rathsbibliothek in Zittau. Zittau und Leipzig 1811.
Köhler, Joh. Aug. Ernst, Volksbrauch, Aberglauben, Sagen und andere alte Ueberlieferungen im Voigtlande mit Berücksichtigung des Orlagaues und des Pleissnerlandes. Leipzig 1867.
Kolb, G. Fr., Abriss der Culturgeschichte der Menschheit. Leipzig 1880.
Kolb, G. F., Culturgeschichte der Menschheit. 2. Aufl. 2 Bde. Leipzig 1872. 73.
Königreich Sachsen, das, in seinen Inschriften. Denkmählern und historisch-geographischen Fabeln dargestellt und erläutert. (Handschrift). 4.
Kreussler, Heinr. Glieb., Altsächsische und Sorbenwendische Alterthümer. Leipzig 1823.
Kupfer, Heinr., die Burg in der Deutschen Dichtung und Sage. I. Th. Schneeberg 1880. 4.

Kürschner, Jos., siehe Litteratur-Kalender.
von Küstner, Karl Th., vierunddreissig Jahre meiner Theaterleitung in Leipzig. Darmstadt, München und Berlin. Leipzig 1853.
Küstner, K. Th., Rückblick auf das Leipziger Stadttheater. Beitrag zu dessen Geschichte. Leipzig 1830.
von Küstner, K. Th., Taschen- und Handbuch der Theater-Statistik. 2. Aufl. Leipzig 1857. 12.
Lechner, Karl, das grosse Sterben in Deutschland in den Jahren 1348—1351 und die folgenden Pestepidemien bis zum Schlusse des 14. Jahrhunderts. Innsbruck 1884.
Lecky, W. E. H., Geschichte des Geistes der Aufklärung in Europa, seiner Entstehung und seines Einflusses. N. d. 4. Aufl. übersetzt von J. H. Ritter. Berlin 1874.
Lessing, Jul., der Modeteufel. Berlin 1884.
von Liliencron, Mittheilungen aus dem Gebiete der öffentlichen Meinung in Deutschland während der zweiten Hälfte des 16. Jahrhunderts. München 1874. 4.
Lindner, Joh. W. S., Taschenbuch für Literatur und Kunst im Königreich Sachsen. Jg. 1. 2. Dresden 1825. 28.
Lippert, Jul., die Kulturgeschichte in einzelnen Hauptstücken. 3 Tble. Leipzig. Prag 1885. 86.
Litteratur-Kalender, Deutscher. Herausgeg. von Jos. Kürschner. 1883—1888. Berlin und Stuttgart. 16.
Lubbock, J., die Entstehung der Civilisation. Nach der 3. Aufl. aus dem Englischen von A. Passow. Mit Vorwort von R. Virchow. Jena 1875.
Ludloff, C., Thüringische Sagen und Volksmärchen. Sondershausen 1822.
Lügner, der, und sein Sohn oder Treumund Wanderer und sein Buch „Dresden und die Dresdener". Von Freimuth dem Sachsen. Dresden 1846.
Madonna, die Sixtinische, Original-Gemälde von Rafael Sanzio von Urbino in der königl. Gemälde-Gallerie zu Dresden. Eine kunstgeschichtliche Skizze. Dresden 1858.
Meinardus, Ldw., die Bedeutung der Musik im sozialen Leben des Deutschen Volkes. Minden 1888.
Meyer, Clemens Frdr., Magazin für die Kunde des geistigen und sittlichen Lebens in Russland. St. Petersburg 1835.
Meyer, F. K., etwas Licht über Dresdner Kunstzustände. Dresden und Leipzig 1843. 12.
Morsolin, Bern., siehe Storia letteraria d'Italia.
Mosen, G., die Weihnachtspiele im Sächsischen Erzgebirge. Zwickau 1861.
Mosen, Jul., Petition der Künstler, um Verwendung für eine jährliche Beschäftigung der bildenden Künste aus Staatsmitteln. Mit erläut. Zusätzen von Fr. Rud. Meyer. Dresden (1845).
Möser, Alb., das Dresdner Hoftheater in den Jahren 1862—1869. Dresden o. J. 12.
Musikverein Euterpe, der, zu Leipzig 1824—1874. Leipzig 1874.
Nagler, die sittlichen Begriffe oder das Wesen des Deutschen Stammes. Speyer 1859.
Naumann, R., die Malereien in den Handschriften der Stadtbibliothek zu Leipzig. Leipzig 1855.
Neubau, der, für die Königl. Gemäldegallerie in Dresden. Leipzig 1847.
Niendorf, M. Ant., die Rittergüter der östlichen Provinzen. Ihre historische Entwicklung und ihre sociale Lage in der Gegenwart. Berlin 1871.
Nikolai, K. H., drei Sagen aus den Gegenden der Sächs. Schweiz. Pirna 1852.
(Ø Byrn, F. A.), die Hof-Silberkammer und die Hof-Kellerei zu Dresden. Dresden 1880. kl. 8.
Otto (Jul., historische Bemerkungen über den Werth und die Schätzung der Musik. Dresden 1841.
Paldamus, F. C., das Deutsche Theater der Gegenwart. 2 Bde. Mainz 1857. 12.
Paravizini, T. V. N., siehe Le arti del disegno in Italia.
(Pescheck), Geschichte des Frauenlebens in Zittau. 2. Aufl. Zittau 1836.
Pescheck, C. A., Geschichte der Poesie in der Lausitz. Mit ergänzenden Bemerkungen von Gust. Köhler. Görlitz 1836.
Pescheck, C. A., literarische Reise in das Innere von Böhmen. Görlitz (1836).
Pescheck, Chr. Ad., Verdienste lausitzischer Schriftsteller um die Deutsche Jugend. (Festschrift). Zittau (1829).
Pfalz, F., die germanischen Ordalien. Leipzig 1865.
Polack, C., der Thüringische Candelaber. Eine historisch-kritische Erörterung über denselben als die angeblich erste christliche Stiftung des heil. Bonifacius in Thüringen. Gotha 1855.
Prasch, Dettl., vertraute Briefe über den politischen und moralischen Zustand von Leipzig. London 1787.
Preusker, Karl, Blicke in die vaterländische Vorzeit; Sitten, Sagen, Bauwerke und Geräthe. 3 Bde. Leipzig 1841—44.
Prölss, R., Geschichte des Hoftheaters zu Dresden. Dresden 1878.
Puttrich, L., Denkmale der Baukunst des Mittelalters in Sachsen. I. Abth.: das Königreich, das Grossherzogthum und die Herzogthr. Sachsen, Anhalt, Schwarzburg und Reuss. 2 Bde. II. Abth.: die Preussische Provinz Sachsen. 2 Bde. Systematische Darstellung der Entwicklung der Baukunst in den Obersächsischen Ländern vom X.—XV. Jahrhundert. I Bd. in Vereinigung mit C. A. Zestermann. Leipzig 1836—52. h. 4.

(von) Quandt (Joh. Glob.), Hinweisungen auf Kunstwerke aus der Vorzeit. Mit Nachträgen. Dresden 1831.
von Quandt, J. G., über den Zustand der königl. Gemäldegallerie zu Dresden. Leipzig 1842.
Rabenstein, H. P., aufrichtige Beyträge zur Entthronung des Aberglaubens. Chemnitz 1786.
Rabenstein (H. P.), kurzgefasste zuverlässige Nachricht von der 1691 in St. Annaberg vorgefallenen Gespenstserscheinung. Chemnitz 1785.
(von Rackwitz), Skizze einer Geschichte der Künste, besonders der Malerei in Sachsen. Dresden 1811.
Rauschnick, Geschichte des Deutschen Adels. 4 Bde. Dresden 1831.
Richard, Ang. V., Licht und Schatten. Ein Beitrag zur Culturgeschichte von Sachsen und Thüringen im 16. Jahrhundert. Leipzig 1861.
Richter. K. Th., die Fortschritte der Cultur. Prag 1875.
Richter, P., Rabener und Liscow. Ein Beitrag zur Litteraturgeschichte. Dresden 1884. 4.
Riehl, W. H., freie Vorträge. Sammlung 1. 2. Stuttgart 1873. 85.
Rondot, Natalis, histoire et statistique des théatres de Paris. Paris 1852.
Rosenkranz, K., neue Studien. 4 Bde. Leipzig 1875—78.
Rössler, die Sprache der Verträge seit dem Westfälischen Frieden. Grimma (1875). 4.
Rossmann, W., die künstlerische Ausschmückung der Albrechtsburg zu Meissen. Dresden 1878. gr. 4.
Rümelin, Gust., Reden und Aufsätze. Tübingen 1875. Neue Folge. Freiburg und Tübingen 1881.
Sachsen, das galante. Neue Aufl. mit Zusätzen von dem Baron von Böllnitz. Offenbach 1736. 12.
Saxe galante, la. Amsterdam 1734. 12.
Sammlung derer Inschriften aus dem zum beliebigen Einschreiben für die den fürstl. Poutiatin'schen Garten in Klein-Zschachwitz besuchenden Fremden bestimmten Buche.
Schäfer, W., die königliche Gemälde-Gallerie zu Dresden zur Erleichterung eingehender Studien in der Geschichte der Malerei und deren Kunstkritik. 3 Bde. Dresden (1860).
von Scherzer, K., die Buchdruckerkunst und der Culturfortschritt der Menschheit. Berlin 1882.
Schmeltz, Amad., de idololatria veterum Misniae incolarum. Lipsiae 1636. 4.
Schmidt, Frz., Sitten und Gebräuche bei Hochzeiten, Taufen und Begräbnissen in Thüringen. Weimar 1863.
Schmidt-Weissenfels, Ed., Frankreichs moderne Literatur seit der Restauration. 2 Bde. Berlin 1856.
Schultze, H., Faust in Leipzig. Kleine Chronik von Auerbachs Keller zu Leipzig nebst historischen Notizen über Auerbachs Hof von P. H. Sillig. Leipzig 1858. 16.
Schulz, Enrico Gugl., rapporto intorno gli scavi Pompejani eseguiti negli anni 1835—1838 del autore. Roma 1839.
Schulz, Heinr. Wilh., über die Nothwendigkeit eines neuen Galeriegebäudes für die königl. Gemäldesammlung zu Dresden. Leipzig 1846.
Schulz, Heinr. Wilh., Vortrag über die Geschichte der Kunst in Sachsen. Dresden 1846.
Schuster, Mor., der Deutsche Ritterorden bis zum Tode Hermanns von Salza. Leipzig 1868.
Schuster, Oscar, die alten Heidenschanzen Deutschlands mit specieller Beschreibung des Oberlausitzer Schanzensystems. Dresden 1869.
Selvatico, siehe Le arti del disegno in Italia.
Seemann, Theod., Geschichte der Dreyssig'schen Singakademie in Dresden. Dresden 1882.
Senff, Barthold, Führer durch die musikalische Welt. Adressbuch, Chronik und Statistik aller Städte . . . (I.): Leipzig. Leipzig 1868. 12.
Sigismund, Berth., Lebensbilder aus dem Sächsischen Erzgebirge. Leipzig 1859.
(Sillig, Paul Herm.), neues Kaleidoscop von Dresden. 2. Aufl. Dresden 1843. kl. 8.
Spiess, Mor., Aberglauben, Sitten und Gebräuche des Sächsischen Obererzgebirges. Dresden 1862. 4.
St. Hilaire, Isid. Geoffr., rapport général sur les questions relatives à la domestication et la naturalisation des animaux utiles. Paris 1849. 4.
Statut der Schlesischen Gesellschaft für vaterländische Cultur. Breslau 1879. 4.
Statuten des Leipziger Kunstvereins. Leipzig 1842.
Statuten, erneuerte, der Singacademie zu Leipzig. 1823.
Steche, R., siehe Beschreibende Darstellung der ältesten Bau- und Kunstdenkmäler des Königr. Sachsen.
Stoehr, H. A., allgemeines Deutsches Vereins-Handbuch. Statistisches Repertorium der Gelehrten-Gesellschaften und wissenschaftlich-gemeinnützigen Vereine. Herausgeg. vom freien Deutschen Hochstift. Frankfurt 1873.
Storia letteraria d'Italia. Milano (1874—1880). gr. 8.
I. Tamagni, Cesare, storia della letteratura Romana. Continuata da Francesco d'Ovidio.
II. Bartoli, Ad., i primi due secoli della letteratura Italiana.

III. Invernizzi, Glosia, storia letteraria d'Italia. Il risorgimento parte I. Il secolo XV.
IV. Canello, U. A., storia della letteratura Italiana nel secolo XVI.
V. Morsolin, Bern., storia della letteratura Italiana. Il seicento.
VI. Zanella, Giac., storia della letteratura Italiana della metà del settecento ai giorni nostri.
Tagebuch, Leipziger gelehrtes, auf die Jahre 1784—1806. Leipzig. 7 Bde.
Tamagni, Cesare, siehe Storia letteraria d'Italia.
Trefort, Aug., Reden und Studien. Leipzig 1883.
Uebersicht, geschichtliche, der Kupferstecherkunst in ihren Monumenten aus den Privatsammlungen Leipzigs. I. Abth.: Deutsche Künstler. Leipzig 1841.
Urbach, Th., zur Geschichte des Naturgefühls bei den Deutschen. Dresden 1885. 4.
Vehse, Ed., Geschichte der Höfe des Hauses Sachsen. 7 Thle. Hamburg 1854.
Verein der Sächs. Alterthums-Freunde. 1.—3. Jahresbericht. 1835—37. fol.
Verein für Erforschung und Erhaltung vaterländischer Alterthümer. Bericht 1835 bis 1844. Dresden. fol.
—— Sendschreiben an die Freunde kirchlicher Alterthümer im Königreich Sachsen. Dresden 1840.
Volz, K. W., Beiträge zur Kulturgeschichte. Der Einfluss des Menschen auf die Verbreitung der Hausthiere und der Kulturpflanzen. Leipzig 1852.
Vorschriften, gesetzliche, für die bei dem kön. Sächs. Hoftheater angestellten Mitglieder des Deutschen Schau- und Sing-Spiels. (1850). kl. 8.
Waagen, G. F., Kunstwerke und Künstler in Deutschland. 2 Thle. Leipzig 1843. 45.
Waagen, G. F., über den Neubau eines Museums in Dresden. (Leipzig 1846). fol.
de Waal, A., die Nationalstiftungen des Deutschen Volkes in Rom. Frankfurt 1880.
Wahrmund, Ad., das Gesetz des Nomadenthums und die heutige Judenherrschaft. Karlsruhe und Leipzig 1887.
Wattenbach, Vortrag über den Rückgang des Deutschen Einflusses im östlichen Grenzgebiete. (1885).
Wegele, Frz. X., Geschichte der Deutschen Historiographie seit dem Auftreten des Humanismus. München und Leipzig 1885.
Weisschuh (Ernst Ed.). Religion, Character und Sitte der Deutschen nach der Germania des Tacitus. Leisnig. 4.
Windisch, K., das Deutsche Bürgerthum in seinen Beziehungen zur bildenden Kunst im Mittelalter. Döbeln 1884. 4.
Witzschel, A., Sitten und Gebräuche aus der Umgegend von Eisenach. Eisenach 1866. 4.
Witzschel, Sommergewinn in Eisenach. Eisenach 1852. 4.
Wolff, Joh. Benj., Deutschlands sechsfaches Denkmahl des fruchtbaren Weinstocks d. i. gründliche Beschreibung der drey grossen Weinfässer Europas nebst ausführl. Relation von der Berg-Vestung Königstein. Magdeburg 1717. 12.
Wolfram, Rob., Sächsische Volkssagen. 3 Bde. Zwickau 1863—72.
Zs., F. L., Beytrag zur Sächsischen Kunstgeschichte. 1815. (Handschrift). 4.
Zanella, Giac., siehe Storia letteraria d'Italia.
Ziegler, Alex., Deutsche National-Unternehmungen. Dresden 1862.

4. Sammlungen für Kunst und Wissenschaft.

Bericht über die Verwaltung der königl. Sammlungen für Kunst und Wissenschaft zu Dresden 1870/71—1876/77. 1880/81. Dresden. 4.
Beutel, (Joh., chur. Sächs. sten. gründender Cedernwald oder kurtze Vorstellung der Regalwerke, der Kunstkammer und anderer Dinge. Dressden 1683. 4. 3. Aufl. 1703. 8.
von Biedermann (Dctl.), Frhrr., berathender Führer durch sämmtliche königl. Sammlungen, Kunstschätze und Sehenswürdigkeiten Dresdens. Dresden. 16.
Catalog der königl. Gemälde-Gallerie zu Dresden. Dresden o. J. kl. 8.
Catalogue des tableaux de la Galérie royale de Dresde. Dresde 1846. kl. 8.
Drechsler, Ad., Katalog der Sammlung des kön. mathematisch-physikalischen Salons zu Dresden. Dresden 1874. kl. 8.
Führer durch die altdeutschen Wein-Stuben von Gebrüder Geissler in Meissen mit Catalog der aufgestellten Gegenstände. Meissen 1874. 16.
Führer durch das königl. Historische Museum zu Dresden. Dresden 1873.
Führer durch den Zoologischen Garten zu Dresden. Dresden 1874. kl. 8.
Geinitz, H. B., das königl. Mineralogische Museum in Dresden. 1858. 1873.
(Geinitz, H. B.), Führer durch das kgl. Mineralogisch-geologische und prähistorische Museum zu Dresden. Dresden 1887.
Gerlach, Heinr., Führer durch das Alterthums-Museum in Freiberg. Freiberg 1867.
Grässe, J. G. Th., beschreibender Catalog der k. Porzellan- und Gefäss-Sammlung zu Dresden. Dresden 1873.
Grässe, J. G. Th., beschreibender Catalog des k. Grünen Gewölbes zu Dresden. 2. Aufl. Dresden 1874.

(Hase, H.). Verzeichniss der alten und neuen Bildwerke in der k. Antikensammlung zu Dresden. 2. Aufl. Dresden 1829. 4. Aufl. Dresden 1836. 12.

Hettner, Herm., die Bildwerke der kön. Antikensammlung zu Dresden. 2. Aufl. Dresden 1869.

Hettner, Herm., das kön. Museum der Gypsabgüsse zu Dresden. 3. Aufl. Dresden 1872.

(Klemm, Gust. und Herm. Frhr. **von Friesen),** 1. und 2. Bericht über die Begründung eines Museums vaterländischer Alterthümer und Kunstwerke in den Kreuzgängen des Doms zu Freiberg. Dresden 1837. 38.

von Landsberg, A. B., das Grüne Gewölbe in Dresden. 11. Aufl. Dresden 1847. 13. Aufl. Dresden 1853.

Lindau, M. B., Dresdner Galerie-Buch. Ein berathender Führer. 3. Aufl. Dresden 1856.

Lohrmann, Wilh. Gtth., die Sammlungen der mathematisch-physikalischen Instrumente und der Modellkammer in Dresden. Dresden und Leipzig 1835.

Ludwig, Chr. Gfleb., terrae musei regii Dresdensis. Accedunt terrarum sigillataruin figurae. Lipsiae 1749. fol.

(Matthäy, Frdr.), Beschreibung der neu errichteten Sammlung vaterländischer Prospecte von Alex. Thiele und Canaletto. Dresden 1834. 12.

Mosen, Jul., die Dresdener Gemälde-Galerie in ihren bedeutungsvollsten Meisterwerken erklärt. Dresden und Leipzig 1844.

Museum, das, der Stadt Eger. Führer. Eger 1883. 16.

Nollain, Frdr., die königl. Gewehr-Galerie in Dresden. Dresden 1835 Bearbeitet von Carl Clauss. Dresden 1873.

Petzholdt, Jul., Dresdens Bibliotheken. Wegweiser. Dresden 1846.

Quandt (J. G.), Andeutungen für Beschauer des Historischen Museums. Dresden 1834.

von Quandt, J. G., der Begleiter durch die Gemäldesale des königl. Museums zu Dresden. Dresden 1856.

Reichenbach, H. G. Ldw., das königl. Sächs. Naturhistorische Museum in Dresden. Leipzig 1836.

(Reichenbach, Ldw.), die zum Hausfideicommiss gehörigen Sammlungeu für Kunst und Wissenschaft 1853—1863. Dresden 1863. 4.

Schäfer, Wilh., historisch-kritischer Catalog der königl. Gemälde-Galerie zu Dresden. 3. Aufl. Dresden o. J. 16.

Schäfer, W., die königl. Gemälde-Gallerie zu Dresden. 3 Bde. Dresden (1860).

Schoepf, Adolf, Gedenkblätter zum 50jähr. Stiftungsfest des Zoologischen Gartens zu Dresden. Dresden 1886. 4.

Zoologischer Garten zu Dresden. Prospekt. — Statuten. — Mittheilungen. — Geschäftsberichte 1—12. (1861—72). 4.

5. Ortsgeschichte.

Beiträge zu Freibergs Localgeschichte des neunzehnten Jahrhunderts. Heft I. Freiberg 1846.

Freiberger Stadt-, Land- und Bergkalender 1857. 1863—1888. Freiberg. 4.

Mittheilungen des Vereins für Chemnitzer Geschichte. Jahrb. I (1873/75) — V (1884/86). Chemnitz 1876—87.

Mittheilungen des Vereins für Geschichte und Topographie Dresdens und seiner Umgebung. Heft 1—8. Dresden 1872—88.

Mittheilungen des Geschichts- und Alterthums-Vereins zu Leisnig. Herausgeg. von W. Haan. Heft 1. Leisnig 1868.

Mittelungen des Vereins für die Geschichte der Stadt Meissen. Bd. I. II. Meissen 1882—1888.

Nachrichten, Budissinische. Jg. 1805—1814. Budissin. 4.

Nachrichten, Lockwitzer, aus alter und neuer Zeit. Geschichtliche und topographische Beiträge. Herausgeg. von F. Theile. 2 Bde. (Jg. 1876—1881). Lockwitz 1878. 1882.

Der Sammler für Geschichte und Alterthum, Kunst und Natur im Elbthale. Herausgeg. von P. G. Hilscher. Nr. 1—47. Dresden 1837.

Schriften des Vereins für die Geschichte Leipzigs. Bd. 1. 2. Leipzig 1872. 78.

Abendroth, G. A., Grossedlitz mit seinem königl. Schlosse und Garten. Geschichtlich und mythologisch erläutert. Dresden 1862.

Abratzky, Seb., die Esteigung der Festung Königstein. Leipzig 1850. 16.

Achilles, Aug. Andr., Brandpredigt anlässlich der Feuersbrunst wodurch die Stadt Musskau in der Oberlausitz zerstört worden. Dresden 1766. 4.

Addresse, neue verbesserte und accurate Dresdnische, oder kurze Anzeige, was zu Dresden, Neustadt, Friedrichsstadt . . . von vielerleyen Merckwürdigkeiten, Gebäuden etc. 3. Aufl. Dresden 1749. 12.

am Ende, Ch. G. Ernst, Geschichte und Entwickelung des königl. Grossen Gartens bei Dresden. Dresden (1874).

am Ende, Ch. G. Ernst, der kgl. Grosse Garten bei Dresden in Vergangenheit und Gegenwart. Dresden 1887.

Andenken, das traurige, des Schicksals der Stadt Zittau 1757. o. O. und J. 4.

Andrä, C. H. Gttfr., chronologische Nachrichten der Bergstadt Annaberg nebst Ephoralortschaften von 1495—1836. Schneeberg 1837.

(André, Chr. Karl), einige Nachricht über Pillnitz. (Abschrift). 1824. 4.

Arnold, Aug. Th., der 25. August 1839 in Lommatzsch oder Beschreibung der Jubelfeier der Einführung der Reformation. Oschatz 1839. 12.

Arnold, Gg., Chronicon Annabergense continuatum. Annaberg 1812.

Back, K., das alte Eisenberg. Beiträge zur Zeit-, Orts- und Sittengeschichte. Eisenberg 1839.

Bahn, Chr. Aug., das Amt, Schloss und Städtgen Frauenstein. Friedrichstadt 1748. 4.

Bahn, Chr. Aug., historische Nachrichten von Franckenberg und Sachsenburg. Schneeberg 1755. 4.

Bartsch, Chr., Historie der alten Burg und Städtgens Dohna, der Burggrafen und eingepfarrten Dörfer. Dressden und Leipzig 1735. 12.

Becher, Wilh., Geschichte und Beschreibung des königl. Sächs. Lust- und Jagdschlosses Moritzburg. Dresden o. J.

(Becker, Gemälde von Leipzig und seiner Umgegend mit besonderer Rücksicht auf die Schlachten bei dsr. Stadt. Leipzig 1823. kl. 8.

Bellger, Heinr. Ferd., historische Beschreibung der Stadt Colditz und des dasigen königl. Schlosses. Leipzig 1832.

Benseler, Gust. Ed., Geschichte Freibergs und seines Bergbaues. 2 Thle. Freiberg 1843. 46.

Bergner, Joh. Aug., Beschreibung des ehemaligen Schlosses und jetzigen churf. Sächss. burgkfreyen Städtchens Schellenberg. Chemnitz 1778. 4.

Bericht über das die Stadt Leipzig 1846 betroffene Brandunglück. Leipzig 1846.

(Bernhardi, Gottfr. Aug.). Beytrag zu einer Geschichte des Städtleins Geringswalda und des ehemals dabei gelegenen St. Marienklosters. Leipzig 1777. 4.

Beschreibung der Feier des Albrechtfestes zu Grimma 1843. Grimma o. J.

Beschreibung, ausführliche, der Festlichkeiten bei der Weihung des neuen Rathhauses in Zittau 1845. Nebst knrzem Abriss der Geschichte der Rathhäuser in Zittau, einer Chronik der regierenden Bürgermeister. Zittau 1845.

Beschreibung, historische, der Jubelfeyer der Stadt Annaberg. Vom Rathe zum Druck befördert. Annaberg (1839).

Beschreibung der Illumination zu Dresden bey der königlichen Sicilianischen Vermählung. Dresden 1738. 4.

Beschreibung, knrtze, und Ursprung Alt-Dressden. anch jetzigen churf. Residentz- und Hauptfestung Neu-Dresden von 806 bis 1708. 2. Aufl. Dressden 1708. 12.

Beschreibung, knrtze, der Stadt Freyberg und derselben jetzigen und ehemaligen geistlichen Gebäude. (Handschr.). 4.

Beschreibung und zuverlässige Nachricht von Herrnhut. Leipzig 1735.

Beschreibung des 1842 in der Stadt Sayda stattgefundenen Brandunglücks. Annaberg (1842).

Beschreibung des Schlosses und der Stadt Stolpen nebst geschichtlichem Umriss. Nenstadt (1870). 12.

Beytrag, ein kleiner, zur Historie von Dressden, oder Untersuchung des Uhrsprungs, woher die Gassen dsr. Stadt ihre Nahmen bekommen. Schneeberg 1761. 12.

von Biedermann, Clara Ffr., Erinnerungsblätter aus der Geschichte des Rittergutes Nieder-Forchheim. Dresden 1869.

Bieler, Benj., eine kurzgefasste Chronica der Stadt Torgau. Leipzig 1769. 4.

Bilder, historische, von Meissen. Meissen 1862.

Binder, C., Sondheim vor der Rhön und seine Chronik. Ein Beitrag zur Geschichte des Amtes Lichtenberg. Wien 1884.

Blochmann, H. A., das Rittergut und Dorf Wachau bei Radeberg in geschichtlicher, statistischer und landwirthschaftlicher Beziehung. Dresden 1845. gr. 8.

Bode, Friedr., Chronik der Stadt Rochlitz und Umgegend. Rochlitz 1865.

Böhland, Aug., die merkwürdigsten Schicksale der Oberlausitz und ihrer alten Hauptstadt Budissin, nebst Topographie der letzteren. Budissin 1831. Nachträge. Budissin 1833.

Böhm, J. G., Reichenbachische Kriegsdrangsale von Anno 1756 bis 1763. Nebst Fortsetzung der Reichenbachischen Chronica. Planen (1763). 4.

Bönisch, Joh. Gttfr., historische, geographisch-statistische Topographie der Stadt Camenz und der benachbarten Orischaften. Camenz 1824.

Borott, Karl Theophil, Herrnhut und die neue evangelische Brüdergemeine historisch dargestellt. Zittau 1822. 12.

Der Brand von Uttewalde. Dresden 1884.

Brandner, Fr. Aug., Dohna, Stadt, Burg nebst Umgegend. Geschichtliche Beschreibung. Pirna 1841. 12.

Brandner, F. A., Lauenstein, seine Vorzeit und jetzige Beschaffenheit. Lauenstein 1845. 12.

von Braun, E., die Stadt Altenburg in den Jahren 1350—1525. Altenburg 1872.
Breithaupt, Aug., die Bergstadt Freiberg in Hinsicht auf Geschichte, Statistik, Cultur und Gewerbe, besonders Bergbau und Hüttenwesen. 2. Aufl. von Herm. Breithaupt. Freiberg 1847.
(Buchhäusser), kurtze Beschreibung der Vestung Königstein. 1692. 4.
(Buchhäusser), die Chur-Sächsische Vestung Königstein 1710. 4.
Büchner, Joh. Fr., Geschichte der Stadt Rudolstadt. Leipzig 1804.
Der Burgk zu Colditz Bau und Zier. Leipzig 1692. kl. 4.
Carpzov, Joh. Bened., analecta fastorum Zittaviensium oder historischer Schauplatz der Sechs-Stadt Zittau. Leipzig 1716. fol.
Cassel, Paulus, Berlin, sein Name und sein Ruf. Berlin (1874).
Chladenius, Carl Gttfr. Th., Materialien zur Grossenhayner Stadtchronik. Nebst Vorrede von Joh. Friedr. Ursinus. Pirna o. J. 4.
Christern, der Brand von Hamburg im Jahre 1842. Hamburg 1842.
Chronica, umständliche, der freyen Berg-Stadt St. Annaberg. 2 Thle. St. Annaberg. (1746. 48). 4.
Chronica, kurtzgefasste Hamburgische. Hamburg 1725.
Chronik, kurze, der Stadt Chemnitz. Chemnitz (1888). 4.
Chronik, neueste, von Dresden. Uebersicht der Ereignisse vom Einzuge der Franzosen im März bis zur Befreiung der Stadt im November 1813. Dresden 1814.
Chronik, kleine, von Leipzig. 1 Thl. bis zum Jahre 1466. Leipzig 1776. 12.
Chronik, kleine, von Leipzig 1017—1887. Leipzig 1887.
Chronik der Stadt Leisnig und ihrer Umgebung. (Ohne Titelblatt).
Chronik der Stadt Mittweida. Nach der Hermann'schen Chronik bearbeitet. Mittweida 1852.
Chronik, kleine, der Reichsstadt Nürnberg. 2. Ausg. Nürnberg o. J.
(Clauss), Nachrichten über Penig. Penig 1833. 4.
Crasselt, Frdr. Aug., Versuch einer Chronik von Markneukirchen. Schneeberg 1821.
Cunitius, Chr. Gottl., das Schicksal der Sechsstadt Zittau bei der Einnahme von 1757 nebst königl. Prenssischen Einbruch in Zittau im Jahre 1756. Zittau (1757). 4.
Damastdörfer, die. Gross- und Neu-Schönau. Ein Beitrag zur Sittengeschichte. (ca. 1840). kl. 8.
Dathe, M. A., essai sur l'histoire de Hambourg. Nouvelle édit. Hambourg 1768.
Diarium von der Belagerung der Residenzstadt Dresden 1760. o. O. u. J. 4.
Dietrich, Carl Benj., kleine Chronik von der freien Bergstadt Scheibenberg. Leipzig 1839.
Dietrich, E. C. V., Darstellung des Brandes der Stadt Auerbach i. V. 1834. Dresden 1834.
Dietrich, Ew. Ch. Vict., Geschichte und Beschreibung des grossen und kleinen königl. Sächs. Lust- und Jagdschlosses zu Moritzburg und seiner Umgebungen. Meissen o. J.
Dietrich, E. V., Immortellen um Freybergs Bürgerkrone. Freyberg 1827. kl. 8.
Diezmann, Aug., Leipzig. Skizzen aus der Vergangenheit und Gegenwart. Leipzig 1856.
Dolz, Joh. Chr., Versuch einer Geschichte Leipzigs. Leipzig 1818.
Dresden, dargestellt aus dem Gesichtspunkte der Cultur. Nebst statistischen Tabellen. Dresden 1804.
Dressden, das frohlockende, oder Beschreibung der Illuminationen 1736. Dressden o. J. 4.
Drivok, P., ältere Geschichte der Deutschen Reichsstadt Eger und des Reichsgebietes Egerland. In ihren Wechselbeziehungen zu den nachbarlichen deutschen Landen und Böhmen. Leipzig 1872.
Durchbruch, der, der Badergasse in Dresden, wird er der Stadt zur Verschönerung dienen? Ein Mahnruf in letzter Stunde. Dresden 1885. kl. 8.
Duval, C., die Bergvesten Kiffhausen und Rothenburg. Nordhausen (1864).
Duval, C., das Eichsfeld oder historisch-romantische Beschreibung aller Städte, Burgen . . . Sondershausen 1845.
E., Th., Chemnitz wie es ist nebst kurzem Rückblick auf die Vergangenheit. Grimma 1840.
Eckardt, Ernst, Chronik von Glauchau. Verbunden mit einem Jahrbuche und einer Geschichte des Hauses Schönburg. Glauchau 1882.
Eilers, Joh. Chph., Chronicon Beltizense oder Beltziger Chronik. Wittenberg 1741. 4.
Eisenach, W. H. G., das Sulzerthal, oder historische Darstellnng von Stadtsulza, der Saline Neusulza, dem Schlosse Saaleck und der Rudelsburg. Nanmburg 1821.
Engelschall, Joh. Chr., Beschreibung der Exulanten- und Bergstadt Johann-Georgenstadt. Leipzig 1723. 4.
Erbstein, Joh. Georg, historisches Denkmahl der Stadt Langen-Saltza in Thüringen. Mühlhausen 1715. 12.
Erbstein, J. Th., Nachrichten über den Todtentanz zu Dresden. (Dresden 1840).
Erinnerungen an Teplitz. Radeberg und Leipzig 1851.
Erinnerungsblätter für das 25jähr. Stadtverordneten-Jubiläum des Herrn Vorsteher Ackermann. Dresden (1878).
Ermel, Gottl. Siegism., Altes und Neues von der Stadt Grimma. Leissnig (1792). 4.
Espe, K. A., über die Feste Grona in der slavischen Zupanie Hlomazi. o. O. 1834.
F., F. G., historischer Nachtrag zum Ritterguthe Maxen. Dresden 1762. 4.
von Faickenstein, Joh. Heinr., civitatis Erffurtensis historia critica et diplomatica oder vollständige Geschichte von Erffurth. Erffurth 1739. 4.

Falke, Joh., Geschichte der Bergstadt Gever. Dresden 1866.
Faustus, Laurent, Geschicht- und Zeitbüchlein der Stadt Meissen. Dressden 1588. 4.
Feier, die, des 17. Febr. 1843 als des 200jähr. Jubelfestes der Entsetzung Freibergs von Schwedischer Belagerung. Von dem Fest-Comité. Freiberg 1843.
Feier, die, des 17. Febr. 1843 und des 11. und 12. Aug. 1844 in Freiberg. Nebst einer kurzen geschichtlichen Einleitung: die Jahre 1643 und 1743. Freiberg 1844.
Feierlichkeiten 17. Juli 1807 in Dresden. Mit Nachtrag. Dresden (1807).
Fest-Führer, officieller, für das erste Deutsche Sängerbundesfest zu Dresden 1865. Dresden.
Ficker, Joh. Bernh., Annaberg von 1843 bis 1868. Annaberg 1868.
Fidicin, E., Berlin, historisch und topographisch dargestellt. Berlin 1843.
Fidicin, E., Geschichte des Kreises Teltow und seiner Städte, Rittergüter, Dörfer. Berlin 1857. 4.
Fiedler, H., Beiträge zur Geschichte der Stadt Plauen. Plauen 1876.
Fiedler, H., die Stadt Plauen im Vogtlande. Eine historische Skizze. Plauen 1874.
Fiedler, Joh., Möglische Ehren- und Gedächtniss-Seule . . . des Städtleins Mügeln. Leipzig 1709. 4.
Fischer, Frohburg und seine Kirche im 30jähr. Kriege. (Crimmitschau) 1860.
Flader, Augustin, Wiesenthälisches Ehrengedächtniss. Waldenburg 1719. kl. 8.
Fleck, A., historische und physikalische Nachricht von dem kgl. Jagd-Palais Hubertusburg. Leipzig 1740.
Fragmente zur Geschichte der Stadt und Universität Leipzig. 1. Thl. Leipzig 1787.
Francke, Frdr., zur Gründungsgeschichte von Johann-Georgenstadt. Schneeberg 1854.
Francke, F. A., Franensteinische Raths-Wahl-Predigt. Dressden 1718. 4.
Francke, Heinr. Gottl., siehe Kamprad, Joh.
Freyberg, Chr. Aug., Etwas von Maxen. Dresden (1730). 4.
Freyberg, Chr. Aug., Etwas von dem Kirchspiel Porschendorff. Dressden 1730. 4.
Freyberg, Chr. Aug., von dem Dressnischen Stadt-Nendorff. Dressden 1726. 4.
Freybergische Stadt-Jubel-Acta oder Nachricht von dem 1743 begangenen Befreyungsjubelfeste der Stadt Freyberg. Freyberg o. J. 4.
Fritsche, K. A., Ortsgeschichte der Parochie Gersdorf, d. i. Alt-Gersdorf mit Ebersbacher Seite und Neu-Gersdorf im Amtsbezirke Ebersbach. Neugersdorf 1857.
Fritzsche, Chr. H., aus Gelenaus Vergangenheit. Thum (1885). gr. 8.
Füssel, F. A., die Brachstücke von Graf Wipeschs Schloss auf dem Berge zu Groitzsch bei Pegau sammt geschichtl. Erinnerung darüber. Pegau 1819.
Gabler, G. Tr., Freyburg, Stadt und Schloss, nebst ihren Umgebungen. Querfurth 1836.
(Garten), Denkschrift den Brand zu Schwarzenberg 1824 betr. Schneeberg 1825.
Gautsch, Karl, die Gründung und Entstehung von Friedrichstadt. Dresden (1870).
Geisler, Joh. Aug., historische, statistische und topographische Notizen über den Ort Limbach bei Chemnitz. Limbach (1863).
Geissler, Joh. Ge., Nachrichten von der Gemeinde Wehrsdorf aus dem 18. Jahrhundert, Budissin 1801. 12.
Gemälde von Dresden im Jahre 1832 und 1833. 12.
Georgi, Chrn. Sigism., Witteubergische Jnbel-Geschichte. Wittenberg 1756. 4.
Georgi, Chrn. Sigism., Wittenbergische Klage-Geschichte. Wittenberg (1760). 4.
Gercken, Carl Chrn., Historie der Stadt und Bergvestung Stolpen. Dressden und Leipzig 1764. 12.
Gerlach, H., kleine Chronik von Freiberg. Freiberg (1876).
(Gersdorf, Wilh. Aug.), Chronik der Stadt Crimmitschau vom Jahre 1872—1882. (Crimmitschau).
Geschichte von Jonsdorf bei Zittau. Von einem Jonsdorfer. Zittau 1835.
Geschichte, kurze, der Stadt Reichenbach. Mit Nachtrag. Reichenbach i. Schl. (1875).
Geschichte und Beschreibung von Leipzig. Leipzig o. J.
Gläsel, Heinr. Joh., Mark-Neukirchen und seine Zustände in der Zeit von 1804 bis 1812. Eine kulturhistorische Skizze. Plauen 1881.
Göpfert, Gottl., ältere und neuere Geschichte des Pleissengrundes oder Geschichte und Beschreibung der Städte Crimmitzschan und Werdau mit den an der Pleisse befindlichen Rittergüthern und Dorfschaften. Zwickau (1794).
Götzinger, Wilh. Lebrecht, Geschichte und Beschreibung des Churfürstlichsächsischen Amts Hohnstein mit Lohmen, insbesondere der Stadt Sebnitz. Freyberg 1786.
Götzinger, W. L., Schandau, oder dessen Beschreibung der Sächsischen Schweiz. Dresden 1812.
Gräve, Heinr. Gttl., die Nacht vom 4./5. Aug. 1842 zu Kamenz. Dresden o. J.
Grenz, Adam, drey Worte in der Noth in drey verschiedenen Gotteshäusern zum Gedächtniss dieser betrübten Zeit. Dresden und Warschau 1760. 4.
Grobe, Ldw., siehe Chr. Wagner, Chronik d. St. Saalfeld.
Grohmann, Karl Gttfr., die Braunschweiger in Zittau. Historr. Gemähldc als Beitrag zur Geschichte des Krieges von 1809. Zittau 1810. 12.
Grosse, Karl, Geschichte der Stadt Leipzig. 2 Bde. Leipzig 1839. 42.
Grossmann, Chn. Glob. Leb., ausführlicher Bericht der Einäscherung von Prissnitz 1806. Jena 1810.

Grübler, J. S., historische Beschreibung des chnrf. Sächs. Begräbnisses und der gesammten fünf Kirchen zu Freyberg, sammt denen daselbst befindlichen Epithaphiis, Inscriptionibus nnd Monumentis nebst Lebens-Beschreibungen der dasigen Patritiorum und Geschlechter. 2 Thle. Dresden 1732.
Grünberg, Joh. Gottfr., Historie der Stadt Schanlan. Dressden 1739. 4.
Grünewald, Mor. und Ew. Chr. Vict. **Dietrich**, die Meissner Chronik bis 1800. 2 Thle. Hayn 1829. Meissen o. J.
Gschwend, Ad., Miscellanea Numburgica, d. i. allerhand Naumburgische Merkwürdigkeiten. Leipzig (1716).
Gschwend, Joh. Dav., Eisenbergische Stadt- und Land-Chronika. Eisenberg 1758.
Gumprecht, Alhan, der Chronik von Oberlungwitz Fortsetzung 1—6. 8. 13. o. O. 1834—46.
Gurlitt, Cornelius, das Zeughaus, der Zenghof und die Brühl'sche Terrasse zu Dresden. Vorschläge für den Bebauungsplan von Dresden-Altstadt. Dresden 1877.
Guth, Gotth., Geschichte der Stadt Tancha bis 1813. Tancha 1866.
Hahndorf, S., Kassel vor fünfzig Jahren. Kassel (1863).
Hallwich, Herm., Geschichte der Bergstadt Graupen in Böhmen. Prag 1868.
Hallwich, H., Reichenberg und Umgebung. Eine Ortsgeschichte mit specieller Rücksicht auf gewerbliche Entwicklung. Reichenberg 1874.
Hanschmann, Alex. Bruno, kurze Chronik der Stadt Waldenburg und des fürstlichen Hauses Schönburg-Waldenburg. Waldenburg 1880.
Hantzsch, Adolf, Geschichte des Dorfes Plauen bei Dresden. Plauen b. Dr. 1880.
Häntzschel, Jonath. Gotth., Altes und Neues von Lomnitz bei Dressden. Friedrichstadt 1763. 12.
Harnisch, J. G., Chronik über Schellenberg-Augustusburg. Schellenberg 1860.
Hartmann, C. H. L., Leipzig's Turn- und Sieges-Fest. Eine volksthümliche Chronik. Leipzig 1863.
Hartung, B., die Häuser-Chronik der Stadt Erfurt. 2 Thle. Erfurt 1861. 78. gr. 8.
(Hasche, Joh. Chrn.), Dresdens neunzehntes Jahrhundert. Dresden 1822. 12.
(Hasche, Joh. Chrn.), diplomatische Geschichte Dressdens von seiner Entstehung bis auf unsere Tage. 5 Thle. Dressden 1816—20.
Hase, Etwas zur Geschichte der Dresdner Brücke. Nebst Nachschrift von Ebert. o. O. u. J.
Hecht, Chr. Heinr., Geschichte des Bergfleckens Sosa. Hof und Leipzig 1778. 12.
Heckel, Chr., historische Beschreibung der Stadt Bischoffswerda. Dresden 1715. 4.
Heckel, Chr., historische Beschreibung der Festung Königstein und der alten Burg Dohna. Dresden 1736. 4.
Heckel, Chr., das Pirnaische Elend, d. i. historische Nachricht von dem was anno 1639 der Stadt Pirna von den Schweden widerfahren. o. O. 1769. 4.
Hecker, M. H. C., Nachrichten von dem Rittersitze und Marktflecken Meuselwitz. Leipzig 1841. 4.
Heine, Sam. Gottl., historische Beschreibung der alten Stadt nnd Grafschaft Rochlitz. Leipzig 1719. 4.
Hendel, Joh. Chr., historische Beschreibung des hohen Petersberges und des auf demselben ehedem berühmten Augustinerklosters. Halle 1808.
Herfurth, Rud., geschichtliche Nachrichten von Zschopau. Zschopau 1885.
Hering, Carl Wilh., Geschichte der Stadt und Ephorie Grossenhain oder der einstigen Hainer Pflege. Grossenhain und Oederan 1849.
Hering, K. Wilh., Rede bei der Jahresfeier der Uebergabe der Sächs. Verfassungsurkunde nnd der Einführung des Stadtraths nnd Stadtgerichts zu Grossenhain. Nebst Beschreibung der Feier. Dresden und Leipzig 1832.
Hermann, Chr., Mittweidisches Denkmahl, d. i. Beschreibung der Stadt Mittweida. Chemnitz 1698.
Herrmann, K., Bibliotheca Erfurtina. Erfurt in seinen Geschichts- und Bild-Werken. Erfurt 1873.
Herrnhut's Jubelfeier im Jahre 1822. Beschrieben von einem Augenzeugen. Dresden 1822.
Herz, F. W., das Glockenfest zu Sohland a. d. Spree. Neusalza 1859.
Herzog, Emil, Chronik der Kreisstadt Zwickau. 2 Thle. Zwickau 1839 45.
Hesse, L. F., Geschichte des Schlosses Rothenburg in der unteren Herrschaft des Fürstenthums Schwarzburg-Rudolstadt. Nammburg 1823. 4.
Hesse, L. Fr., Rudolstadt und Schwarzburg. Rudolstadt 1816. kl. 4.
Heydenreich, E. C. H., knrze Geschichte des Kirchspieles Leubnitz bei Dresden. Leipzig 1878.
Heydenreich, Ed. C. H., Kriegsdrangsale von Freibergs ländlicher Umgebung im achtzehnten Jahrhundert. Freiberg 1879.
Heydenreich, Tob., Leipzigische Cronicke vnd zum Theil historische Beschreibung der Stadt Leipzig. Leipzig (1635). 4.
Hilscher, P. G., ausführliche Chronik der k. Sächs. Residenzstadt Dresden seit dem Regierungsantritt des Königs Anton. Dresden 1837.
Hingst, C. W., Chronik von Döbeln und Umgegend. Mit Beiträgen von W. H. Biltz. Döbeln 1872.
(Hingst, C. W.), Geschichtliches über die Kirchfahrt Zschaitz. Döbeln 1885.
Hingst, C. W., Leisnig, Schloss. Stadt nnd Amt vor 500 Jahren. Leisnig 1865.

Hoffmann, C. Sam., historische Beschreibung der Stadt, des Amtes und der Diöces Oschatz. 2 Thle. Oschatz 1817. 2. Aufl. Oschatz 1872/73.
Hohlfeldt, Ch. Ch., die Schicksale der Dresdener Elbbrücke seit vier Jahrhunderten. Dresden und Leipzig 1844. 4.
Hohlfeldt, Ch., der Todtentanz zu Dresden. Dresden 1840.
Hoppe, Rnd. Ludw., Geschichte der Stadt Hannover. Hannover 1845.
Horn, Ferd., Geschichte der Stadt Plane a. d. Havel von 1620 bis 1793. Brandenburg 1871.
Hübschmann, Joh. Frdr., was haben wir in Annaberg seit 26 Jahren erlebt? Annaberg 1819.
Huth, J. E., Geschichte der Stadt Altenburg bis 1329. Altenburg 1829.
(L. C. A.), historische und statistische Beschreibung des chnrf. Sächs. Amts Oschatz. 1787.
Jacobi, Heinr., Schneeberg. Ein Gedenkblatt. Schneeberg 1881.
Jahn, J. G., urkundliche Chronik der Stadt Oelsnitz und des Schlosses und Amtes Voigtsberg. Oelsnitz 1841.
Jahn, J. G., neue Folge der Chronik der Stadt Oelsnitz, des Schlosses und Amtes Voigtsberg. Oelsnitz 1875.
Jahn, J. G., neue Chronik und Statistik der Stadt und des Gerichtsamts Oelsnitz. Planen (1868). Neue Folge. Oelsnitz 1875.
Jenisius, Paul, Annabergae Misniae urbis historia in duos libros digesta. Dresdae 1605. 4.
Jenisius, Paul, in subitaneam Annabergae deflagrationem epistolae XVI. Dresdae 1604. 4.
Iccander, das königl. Freyberg oder kurtze und deutliche Beschreibung dieser Berghauptstadt. Chemnitz 1725. 12.
(Iccander), das königliche Meissen. Kurtze Beschreibung . . . Dresden 1730. 12.
(Iccander), das königliche Leipzig. Kurtze Beschreibung . . . Leipzig 1725. 12.
Jubelfeier, die hundertjährige, der Brüdergemeine zu Kleinwelka. Bautzen (1858).
Kamprad, Joh., Leisnigker Chronica oder Beschreibung der Stadt Leisnigk. Nebst Chronica der benachbarten Stadt Colditz. Mit Vorrede von Heinr. Gottl. Frncke u über Ursprung und Beschaffenheit der Burggrafen des heil. röm. Reiches, und der von Leisnigk insbesondere. Leisnig 1753. 4.
Kästner, Chr. Frdr., Chronik der Stadt Crimmitschau. Crimmitschau 1853.
Kaube, Frz., die Urkunden im Knopfe des Kirchthurms zu Hainichen. Hainichen 1857.
Kern, auserlesene, Dresdnische Merckwürdigkeiten von den Jahren 1735—45. Nebst handschriftlichem Nachtrag betr. das Jahr 1754. 4.
Kirchner, Ant., Geschichte der Stadt Frankfurt a. M. 2 Thle. Frankfurt a. M. 1807. 1810.
Klemm, Gust., Chronik der königl. Sächs. Residenzstadt Dresden. Herausgeg. von P. G. Hilscher. Bd. 1. 2. Bd. 3 siehe Hilscher, P. G., Geschichte Dresdens seit 1827. Dresden 1837.
Klix, F. F., der Forst oder das Forstfest zu Kamenz. Kamenz 1854.
Klotz, Joh. Chr., dreyfaches Andenken an Jehova nach langwierigem Kriege und erfolgtem Frieden 1763, als am Gedächtnisstage des grossen Brandes der Stadt Bischofswerda 1596. Leipzig o. J.
Knabe, C., Geschichte der Stadt Torgau bis zur Zeit der Reformation. Torgau 1880.
Knauth, Joh. Conr., des Stiffts-Closters Alten-Zella resp. Rosswein, Siebenlehn und Nossen geograph. und histor. Vorstellung, später u. d. Titel: Alt-Zellische Chronicken. 3 Thle. Dresden und Leipzig 1721. 22.
Kn(auth), J. C., Translocation und Neuban des alten Rathhauses in Neu-Dressden 1708. Dressden. 4.
Kneschke, Emil, Leipzig seit 100 Jahren. Leipzig 1867.
Knothe, Herm. Frdr., Geschichte der Dörfer Burkersdorf und Schlegel in der kgl. Sächs. Oberlausitz. Zittau 1862.
Knothe, Herm. Frdr., Geschichte des Fleckens Hirschfelde. Dresden 1851.
Knothe, Herm. Frdr., Geschichte der Dörfer Rohnau, Rosenthal und Scharre bei Hirschfelde. Zittau 1857.
Knothe, Herm. Frdr., Geschichte des sogenannten Eigen'schen Kreises in der königl. Sächs. Oberlausitz. Dresden 1870.
K(öhler), E. F., Erinnerungen an das alte Schloss Franenstein. 3. Aufl. Dippoldiswalde o. J.
Köhler, Frdr. Wilh., historische Nachrichten von der Bergstadt Eybenstock. Schneeberg 1792.
Köhler, Frdr. Wilh., historische Nachrichten von der Bergstadt Wolkenstein. Schneeberg 1781. 12.
Köhler, G., das Kloster des heil. Petrus auf dem Lanterberge bei Halle oder die ältesten Grabstätten des Sächsischen Fürstenhauses. Dresden 1857. 4.
Königsdörffer, A. H., Verwüstung der Kirchfahrt Langhennersdorf bei Freiberg im dreissigjährigen Kriege und ihre Wiederherstellung. Freiberg 1879.
Körner, George, kurzer Abriss einiger alten und neuen Nachrichten von dem Bergflecken Bockau. Nebst Lebensbeschreibnngen der Pfarrer von Ane, Bockau und Lauter seit der Reformation. Schneeberg 1755.
Körner, G., kurze historische Nachrichten von dem Freyguthe Albernau und Schindlerischblaufarbenwerke. Schneeberg 1763. kl. 8.
Korschelt, G., Geschichte von Herrnhut. Berthelsdorf und Leipzig 1853.

Korschelt, G., Geschichte von Oderwitz. Neu-Gersdorf o. J.
Korschelt, G., Geschichte von Olbersdorf bei Zittau. Zittau 1864
Korschelt, G., Kriegsereignisse von Grossheunersdorf und Umgegend. Löbau 1857.
Korschelt, G., Ortsgeschichte von Berthelsdorf und Herrnhut. Berthelsdorf 1852.
(Kranichfeld, Frdr. Wilh. Karl), Andenken an Wolkenburg. Wolkenburg in seiner Vorzeit und Gegenwart. Dresden 1843.
Krebs, Jul., Chronik der Stadt Zeitz und ihres Stiftskreises. Zeitz 1837.
Krenkel, Ed., Blicke in die Vergangenheit der Stadt Adorf. Zwickau 1862.
Kretschmar, C. G., Chemnitz wie es war und wie es ist. Ortsbeschreibung und geschichtlicher Abriss. Chemnitz 1822.
Kretzschmar, Ad. Chr., Nachrichten aus der alten und neuen Zeit, welche die Stadt Mittweyda betreffen. 2 Bde. Mittweyda 1841.
Krieg, G. E., Geschichte der Stadt Penig und deren Umgegend. Penig 1838.
(Kritzinger, Frdr. Aug.), Geschichte der Stadt Leipzig. 8 Thle. o. O. 1778. 79.
(Krumbhaar, C.), Versuch einer Geschichte von Schloss und Stadt Mansfeld. Mansfeld 1869.
Kühn, Carl Aug., Chronik für Pegau 1847. 1849—1874. o. O. u. J.
Lange, W., geschichtliche Mittheilungen von der Parochie Lastau, dem Burgberge und der ehemaligen Burg Titibutzien. Colditz 1886.
von Langenn, F. A., Merseburg in den ersten zehn Jahren unseres Jahrhunderts. Dresden o. J.
Langewiesche, Wilh., Elberfeld und Barmen. Beschreibung und Geschichte nebst Darstellung der Industrie. Barmen 1863.
Laube, G. C., aus der Vergangenheit Joachimsthals. Prag 1873.
Lehmann, Carl, Chronik der Stadt Chemnitz. Schneeberg 1843. h. 4.
Lehmann, Carl, Chronik der freien Bergstadt Schneeberg. 3 Thle. Schneeberg 1837—40. 4.
Lehmann, G., Chronik der Stadt Delitzsch. Herausgeg. von Herm. Schulze. 2 Thle. Delitzsch 1852.
Leipzig eine Beförderin des Guten und Schöneu in älteren und neueren Zeiten. Leipzig o. J. 12.
Leipziger Chronik während der Drangsale und Schrecknisse des im Sommer 1813 erneuerten Krieges. Aus dem Tagebuch eines aufmerksamen Zuschauers. Leipzig o. J. 12.
Leipzig in seiner Vergaugenheit und Gegenwart. Leipzig 1847.
Leipzig und seine Universität vor hundert Jahren. Leipzig 1879.
—n, Leipzigs öffentliche Gebäude, auch übrige Häuser mit ihren mehrfachen Bezeichnungen. Leipzig 1840. 12.
Leipzig, das den 5. Oct. 1734 illuminirte. o. O. u. J. 12.
Leonhardi, F. G., Geschichte und Beschreibung der Kreis- und Handelsstadt Leipzig nebst der umliegenden Gegend. Leipzig 1799.
Leopold, Just. Heinr., Chronik und Beschreibung der Fabrik- und Handelsstadt Meerane. Meerane 1863.
Lepsius, C. P., die Ruinen der Rudelsburg und des Schlosses Saaleck in ihren historischen Beziehungen. Naumburg 1824. 4.
Lessing, Joh. Gotth., Bemerkungen zu der Frage: Ist der Ursprung von Dippoldiswalde mit historischer Gewissheit nachzuweisen. Nebst Beschreibung der späteren Schicksale der Stadt. Mit Vorrede von Heisterbergk. Dippoldiswalde (1863).
Leuschner, M. L. Fürchteg., Entstehungsgeschichte und Einweihung des Johannisthales zu Leipzig. o. O. u. J.
Leukfeld, J. G., Chronologia Abbatum Bosaugiensium. Mit Anm. v. J. M. Schamelius. Naumburg 1731. 4.
Lindau, M. B., Geschichte der Haupt- und Residenzstadt Dresden. 2 Bde. Dresden 1859. 62. 2. Aufl. Dresden 1885.
Lindner, Paul, chronikalische Nachrichten von Nossen und Umgegend nebst Beschreibung 1886. 1887. 1888. Nossen.
Löbau in der Oberlausitz, das . . . mit entsetzlichen Feuerschaden 1710 heimgesuchte. o. O. 1711. 4.
Löber, Chrn., Historie von Ronneburg. Altenburg 1722.
Lorenz, Christn. Glob., die Stadt Grimma historisch beschrieben. Leipzig 1856.
von der Lubota, A., Auf dem Oybin. Auf zum Oybin. Das Dörfchen Oybin. Der Berg, seine Ruinen und seine Geschichte. Mit Illustr. Leipzig (1878). 4.
Maass, Joh., die schreckliche Drangsale Wittenbergs während der Belagerung durch die Preussischen Truppen 1813 und 1814. Dresden und Leipzig 1814.
Maass, Joh., kurze Schilderung des gegenwärtigen Zustandes der Stadt Görlitz und der Begebenheiten des Jahres 1820. Görlitz 1820. 12.
Marbach, Joh. Ernst, das in der Freyheit lebende Schöneck oder Beschreibung des Städtleins Schöneck. Schneeberg 1731. 4.
Märker, Joh. Friedr., Chronik oder topograph.-historische Beschreibung des Ortes Grosshartmannsdorf. Marienberg o. J.
Märker, J. F., Nenkersdorf, geograph., topograph. und histor. beschrieben. Altenburg 1819.

Martin, Jul. Ed., die Gründung Johanngeorgenstadts. 2. Aufl. Schneeberg und Schwarzenberg (1854).
von Martius, Heinr., Radeberg und seine Umgebungen. Historische Skizze. Bautzen 1828.
von Martius, Heinr., Kloster Altenzelle. Ein Beitrag zur Kunde der Vorzeit. Freiberg 1821. kl. 8.
Meidinger, Franz Seb., Beschreibung der churf. Haupt- und Regierungsstadt Landshut. Landshut 1785.
Meidinger, Frz. Seb., historische Beschreibung der Regierungsstädte in Niederbaiern Landshut und Straubing. Landshut 1787.
Meissner, Chph., umständliche Nachricht der Zien-Berg-Stadt Altenberg. Dresden und Leipzig 1747.
Meltzer, Chr., historia Schneebergensis renovata, d. i. erneuerte Stadt- und Berg-Chronica der Bergstadt Schneeberg. Schneeberg 1716. 4.
Melzer, Chr., bergläufftige Beschreibung der Bergkstadt Schneebergk. Schneebergk 1684. 4.
Meyer, Carl Heinr. Gottl., Beschreibung des grosseu Brandes in Hof 1823 uebst Auszug aus der Stadtgeschichte. Hof 1824.
Meyner, A. M., Geschichte der Stadt Wittenberg. Wittenberg 1856.
Meyner, J. Fr., Nachrichten von Altenburg historischen und statistischen Inhalts. Altenburg 1786.
Mila, W., Berlin oder Geschichte des Ursprungs, der Entwickelung und des jetzigen Zustandes dieser Hauptstadt. Berlin und Stettin 1829.
Milberg, die Albrechtsburg zu Meissen. Eine historische Skizze. Meissen 1878. 79. 4.
von Mildenstein, Ed., Chronik von Leisnig. Leisnig 1857.
Mittag, Karl Wilh., Chronik der Stadt Bischofswerda. Bischofswerda 1861.
Möbius, Joh. Aug., historisch-diplomatische Nachrichten vom Voigtlande, insonderheit von der Stadt und Herrschaft Mühltroff. Jena 1760.
Möhring, G. Fr., Schicksal des Städtchens Dohna oder chronologische Darstellung der Begebenheiten daselbst 9. Mai bis 1. Dec. 1813. Dohna 1814.
Möller, Andr., theatrum Freibergense Chronicum. Beschreibung der Berghauptstadt Freyberg. 2 Thle. Freyberg 1653. 4.
Möller, J. H., urkundliche Geschichte des Klosters Reinhardsbrunn. Reinhardsbrunn als Amt und Lustschloss. Gotha 1843.
Moráwek, C. G., Dorfchronik. Geschichte der um Zittau liegenden Ortschaften. Zittau 1874.
Moráwek, C. G., Erinnerung an den 23. Juli 1757 als Zittau's grössten Unglückstag. Zittau 1857.
Moráwek, Geschichte von Bertsdorf bei Zittau. Zittau (1867).
Moráwek, K. Gottl., Geschichte von Friedersdorf, Giessmannsdorf uud Zittel. Zittau 1863.
Moráwek, Carl Gottl., Geschichte von Pethau und Zittel. Zittau 1852.
Moráwek, C. G., Jubelfestbuch der Stadt Zittau. Löbau 1855.
Mörbitz, Const., Chronica Doebelensia oder ausführliche Beschreibung der Stadt Döbeln. Leisnig 1727.
Möring, G. Fr., Dohna, Stadt und Burg, von seinem Ursprung bis auf die neueste Zeit. Dohna 1843.
Moschkau, Alfr., Geschichte des Dorfes Ober-Cunnersdorf bei Löbau. Freiberg 1876.
Moschkau, A., die Burgen Wehlen und Rathen. Topographisch und historisch beschrieben. Leipzig (1876). 16.
Moschkau, Alfr., Oybin-Chronik. Leipa i. B. 1885.
Moser, O., Chronik der Stadt Leipzig und ihrer Umgebung. Leipzig (1878).
Moser, O., die Festung Königstein und ihre Umgebung. In geschichtlichem Abriss. Pirna 1872.
Moser, O., Leipziger Marksteine. Wanderung durch Geschichte und Erinnerungen Leipzigs. Leipzig (1873). 16.
von Mücke, K. G. M., das Rittergut Nieder-Rennersdorf und seine Besitzer. Beitrag zur Lausitzer Ortsgeschichte. Leipzig (1843).
Mühlmann, Felix, Beiträge zur Geschichte des Klosters und der Stadt Riesa. Riesa 1881.
Nachricht, historische, von denen vornehmsten Denkwürdigkeiten der Stadt Chemnitz. Chemnitz 1834.
Nachricht, historische und geographische, von der Hauptfestung und Residenzstadt Dresden. Frankfurth und Leipzig 1761. 4.
Nachricht, kurtze, doch deutliche, von Neustadt bey Dressden. Von einem Liebhaber der Sächssischen neuern Historie. Dressden 1732. kl. 8.
Nachricht, kurtze, von der Stadt Halle und absonderlich von der Universität daselbst. Halle 1709. 12.
Nachricht, kurzgefasste historische und geographische, von der Haupt-, Kauf- und Handels-Stadt Leipzig. Frankfurth und Leipzig o. J. 4.
Nachrichten, die ältesten, über deu Marktflecken Burkhardsdorf. (Herausgeg. von E. Schmiedel), 1885.
Nachrichten, geschichtliche, über die Stadt Neu-Salza. (Neusalza 1872).
Nachrichten, einige gesammelte, von der Stadt Neustadt bei Stolpen und dem Städtgen Wehlen. o. O. 1759. 4.

Nachrichten, historische, von der Stadt Nordhausen. Franckfurt und Leipzig 1740. 4.
Nachträge zur Geschichte Leipzigs. 1.: das Johannis-Hospital. 2.: der Marienborn und die Wasserleitungen Leipzigs. Leipzig 1835. 1836.
Nagler, E., Chronik von Pransitz. Riesa 1882.
(Naumann, Joh. Chph.), Vorstellung des Jagt-Palaies Hubertusburg. (1727). gr. fol.
Neubert, Heinr. Mor., Vortrag über die Rechtsverhältnisse der alten Elbbrücke. Dresden 1857.
Nitzsch, C. J., ein Stück Wittenberger Geschichte aus dem Jahre 1813 bis 1814. Berlin 1859.
von Odeleben, Otto Frhrr., Erläuterungen zu dem Plane der Gegend von Bantzen. Dresden o. J. 4.
Oehler, E. A., Jubel-Predigt zur Feier des 400jähr. Bestehens der Stadt Altenberg und ihres Bergbaues. Dippoldiswalde 1858.
Olischer, Joh. Balth., Entwurff einer Chronica der alten voigtländischen Stadt Reichenbach. Leipzig 1729. 4.
Oesfeld, Gtthelf. Friedr., historische Beschreibung einiger merkwürdiger Städte im Erzgebürge, insonderheit der Bergstadt Lössnitz. 2 Thle. Halle 1776. 77. 4.
Oettel, Joh. Paul, alte und neue Historie der Bergstadt Eybenstock. Schneeberg nnd Eybenstock 1748. 4.
Otto, Gg. Ernst, Geschichte und Topographie der Stadt und des Amtes Weissenfels. Weissenfels 1796.
Paul, Gottl., Fragmente einer Chronik von Ebersbach nebst geschichtlichen Nachrichten über den Zustand der Umgegend. Zittau 1826.
von Pausitz, A., Bergkloster Chemnitz, Schloss Chemnitz und Schloss Miramar. Mittheilungen aus sieben Jahrhunderten. (Chemnitz 1886). kl. 8.
(Peck, Ad. Lobeg.), Geschichte und Beschreibung des Creisamts Schwarzenberg. Schneeberg 1735.
Peifer, Dav., memorabilia Lipsiensia, percensentur curante Ad. Rechenberg. Lipsiae et Nordhusiae 1725.
Peifer, Dav., Lipsia seu originum Lipsiensium libri IV. Curante Ad. Rechenberg. Martisburgi 1689.
Pescheck, Ch. A., kleine Chronik des Oybins. Zittau 1839. 3. Aufl. Zittau 1854.
Pescheck, Chr. Ad., Handbuch der Geschichte von Zittau. 2 Thle. Zittau 1834. 37.
Pescheck, Ch. A., König Ottokar II. und die Begründung der Stadt Zittau 1255. Görlitz 1855.
Pescheck, C. A., literarische Nachweisungen über den Oybin bei Zittau. Zittau 1832.
Peschel, Joh. Chph., Geschichte von Kemnitz. Zittau (1861).
Pietzsch, W., Geschichte der Burg Dohna. Dresden (1859).
Pinther, Jul. Theod., Chronik der Stadt Chemnitz und Umgegend. Chemnitz 1855.
Pinther, J. Th., Vorzeit, Alterthümer und Merkwürdigkeiten der Stadt Meissen und Umgegend. Meissen 1871. 16.
Pohle, Fr. Wilh., Chronik von Loschwitz. Dresden 1883.
Prasser, F. E., Chronik von Grossröhrsdorf, Pulsnitz, Friedersdorf . . . Radeberg . . . Bischofswerda 1869.
Prutz, Hans, Danzig, das nordische Venedig. Eine Deutsche Städtegeschichte. 1868.
Pusch, Mich., Episcopligraphia historica. Beschreibung der Stadt Bischofswerda. Dresden 1659. 4.
Rathmann, Heinr., Geschichte der Stadt Magdeburg. 4 Bde. Magdebnrg 1800—1806.
Regulativ, die Anlage und Bebauung einer von der Zwingerstrasse nach der neuen Weisseritzbrücke am Löbtaner Schlage führenden Strasse. Dresden 1856.
Regulativ des Blasewitzer Waldpark-Vereins. (1870). 4.
(Reichelt), der Exulantenort Johanngeorgenstadt. Eine chronikalische Skizze. Schwarzenberg 1867.
Reinhard, Paul, die Stadt Meissen, ihre Geschichte, Merkwürdigkeiten und Umgegend. Meissen 1829.
Relation, ausführliche, nnd Bericht von der . . . ploquada und Belagerung der Bergkstadt Freybergk 1639. Freybergk o. J. 4.
Renkewitz, Fr. Wilh., kurze Beschreibung des Schlosses Augustusburg und seiner Umgebungen. Leipzig 1836.
Rentsch, Joh. Gg., Geschichte der Kirche und Kirchfahrt Kittlitz. Bautzen 1884.
Richter, Adam Dan., umständliche Chronica der Stadt Chemnitz. 2 Thle. Zittau und Leipzig 1763. 1764. 4.
Richter, C. G., Predigt nach dem Brande der Stadt Johanngeorgenstadt nebst Anhang. Auerbach 1867.
Richter, Carl Herm., die Herrschaft Mühltroff und ihre Besitzer. Leipzig 1857.
Richter, Frdr. Gtthelf., Geschichte und Topographie der Stadt und Herrschaft Pulsnitz. Dresden 1804. 12.
Richter, Frd. Theod., geschichtliche Darstellnng der Damastmanufactnr-Orte Gross- und Neu-Schönau in der Oberlausitz. Leipzig 1837.
Richter, F. Th., Jahrbüchlein zur Geschichte Leipzigs. Leipzig 1863.
Riemer, W., das Schloss Hubertusburg sonst und jetzt. Oschatz 1881.

von Ritgen, H., der Führer auf die Wartburg. Ein Wegweiser und ein Beitrag zur Kunde der Vorzeit. Mit Abbild. Leipzig 1860. kl. 8.
Röder, Chr. Frdr., historische Nachrichten von Dommitzsch. Torgan 1750. 12.
Rohmann, Th., Chronik von Tharandt nebst Geschichte des alten Schlosses. Tharandt 1880.
Rösler, J. T. D., Chronik von Reichenau und den Ortschaften Lichtenberg, Markersdorf und Hermsdorf. Zittau 1823. 4.
Rösler, Mor., Chronik des Dorfes Penzig. Görlitz 1864.
Rost, J. W., Versuch einer historisch-statistischen Beschreibnng der Stadt Königshofen und des kgl. Landgerichtsbezirkes Königshofen. Würzburg 1832.
Rückblicke auf Annaberg's und seiner Umgebungen Vorzeit. Heft 1—4. Annaberg 1855—58.
Rüger, C. E., Beiträge zur älteren Geschichte der Stadt Dippoldiswalde. Dippoldiswalde 1863.
Ruinen, die, von Tarant. Beytrag zur Kunde der Vorzeit. Dresden 1795. 12.
Sass, Frdr., Geschichte des Hamburger Brandes mit Wünschen für das neue Hamburg. Leipzig 1842.
Sausse, Beiträge zur Geschichte der Stadt Guben. Guben 1860. 4.
Schäfer, Wilh., Chronik der Dresdener Elbbrücke, nebst Annalen der grössten Elbfluthen. Dresden 1848.
Schalscheleth, Sam. Psik., historisch-geographische Beschreibung Wittenbergs und seiner Universität. Frankfurt und Leipzig 1795.
Schelcher, Denkschrift über die projektirte Wettinstrasse im Auftrage der Adjacenten. Mit Plan. Dresden 1863. 4.
Schlegel, Ernst, übersichtliche Zusammenstellung der Geschichte Gotha's bis 1866. Gotha 1869.
Schlenkert, Frdr., Tharand, ein historisch-romantisches Gemählde. Tharand und Dresden 1797. 12.
Schmaltz, Mor. Frdr., Weihrede bei der kirchlichen Feier der Einführung des neuen Stadtraths zu Dresden 1832.
Schmidt, M. W., die Regulirung der Elbufer innerhalb Dresdens unter Bezugnahme auf das Neustädter Elbquaiprojekt. Dresden 1870.
Schmidt, Tob., Chronica Cygnea oder Beschreibung der Stadt Zwickau. 2 Thle. Zwickau 1656. 4.
Schmidt-Weissenfels, die Stadt der Intelligenz. Geschichten aus Berlins Vor- und Nachmärz. Berlin 1865.
von Schmitz, Lndw. Fr., Denkwürdigkeiten aus Soest's Vorzeit. Leipzig 1873.
Schneider, Zachar., Chronicon Lipsiense, d. i. gemeine Beschreibung der Gewerb- und Handelstadt Leipzig. Leipzig 1655. 4.
Schneider, Casp., Ehren- und Gedächtniss-Seule der Stadt Leisnig. Torgau 1668. 4.
Schöttgen, Chr., Historie der Stifft-Stadt Wurzen. Leipzig 1717. 12.
Schöttgen, Chr., historische Nachricht von denen Illuminationen in Dresden. Dresden 1736. 4.
Schöttgen, Chr., historische Nachricht von Rabenau. Dresden (1740). 4.
Schramm, Carl Chr., historischer Schauplatz der merkwürdigsten Brücken insonderheit der Dresdner Elbbrücke. Leipzig 1735. fol.
Schubert, Gust. Wilh., Chronik und Topographie der Parochie Kötzschenbroda nebst historischen allgemeinen Notizen. Dresden 1864. 65.
Schultes, Ldw. Aug., diplomatische und statistische Nachrichten von der Creis-Stadt Jena. Jena und Leipzig 1799.
Schultze, Osc. Alban, Chronik der Parochie Cranzahl. (Buchholz 1884).
Schulze, M. H., Johanngeorgenstadt, seine Erbanung 1654 und seine Zerstörung 1867. 2 Abdr. Grimma (1867). 12.
von Schütz, Jul. Ernst, historisch-ökonomische Beschreibung von dem Schloss und Amte Augustusburg. Leipzig 1770. 4.
Schwabe, Joh. Sam. Gttl., historisch-antiquarische Nachrichten von der Pfalzstadt Dornburg. Weimar 1825.
Schwalbe, Vikt., Nachrichten über die kirchlichen Zustände der Schwesterparochieen Kleinwaltersdorf und Kleinschirma nebst kleiner Chronik. Freiberg 1885.
Schwanfelder, Mor., die Kreisstadt Zwickau und ihre Umgebungen historisch-topographisch geschildert. Hildburghausen und Amsterdam o. J. 12.
Schwartze, Heinr. Engelb., historische Nachlese zu denen Geschichten der Stadt Leipzig, sonderlich der umliegenden Gegend und Landschaft. Leipzig 1744. 4.
Segnitz, Gust. Wilh., einige geschichtliche Nachrichten über die Kirche und Kirchfahrt zu Leuben. Meissen 1839. 12.
Seidel, Carl Frdr., Entwurf zu einem Volksgarten im „Grossen Gehege" zu Dresden. Mit Plan. Dresden 1886. 4.
Seidemann, Joh. Karl, Eschdorf und Dittersbach. Beiträge zur Sächs. Dörfer-, Adels-, Kirchen- und Sittengeschichte. Dresden 1840.
Seidemann, Joh. Karl, Ueberlieferungen zur Geschichte von Eschdorf, Dittersbach und Umgegend. Dresden 1860.

Senff, Carl Sam., historische Beschreibung des Brandes der Stadt Stolpen 1723. Budissin 1723. 4.
Senff, C. S., alte Feuer-Geschichte der Stadt Stolpen mit zur Stolpischen Historie gehörigen Observationibus. Pirna (1724). 4.
Senff, Carl Sam., Historie von zweyen Befehdungen, welche die Stadt Bischoffswerda erlitten, die eine allein, die andere auch das Stifft Wurzen und die Aemter Mügeln und Stolpen. Pirna 1717. 12.
Seyfert, Chr. Frdr., Chronik von Oberbobritzsch, Sohra und Süssenbach. Freiberg 1882.
Sicul, Chr. Ernst, Annales Lipsienses. Leipziger Jahrbuch. Bd. 3, 1.—9. Fortsetzung Bd. 4, 1.—15. Fortsetzung. Leipzig 1728—1731. 12.
Siegel, Fra. Ldw., Oschatz in den Tagen des 7.—28. Sept. 1842. Beitrag zur Chronik der Stadt. Oschatz o. J.
Simon, Ernst Frdr. Wilh., knrze histor.-geograph.-topographische Nachrichten der Berg-Stadt Zschopau. Dresden 1821.
Simon, Jeremias, Eilenburgische Chronica. Leipzig 1696. 4.
Sonntag, Ernst Herm., Petition an die hohen Ständekammern des Königreichs Sachsen. Zur Budgetvorlage für den Dresdner Elbufer- und Quaibau. (Dresden 1872).
Sorber, O., Schandau. Geschichte der Stadt sowie der umliegenden Dörfer. Sebnitz (1878).
Sparfeld, Ed., Chronik der Stadt Leipzig. 2. Aufl. Leipzig 1851.
Sperrhaken, Frdr. Osw., Geschichte von Königshain bei Ostritz. Zittau (1858).
Spiess, Beiträge zur Geschichte von Buchholz und seiner Kirche insbesondere. Annaberg 1854. 4.
Spitzker, B. C., historisch-topograph.-statistische Beschreibung der Residenzstadt Hannover. Hannover 1819.
Springer, Ant., Paris im dreizehnten Jahrhundert. Leipzig 1856.
Staberoh, Gttl. Dan., die Angustusbrug. Romantische Skizzen der Vorzeit. o. O. 1832.
Stadt Pausa, die, und ihre nächste Umgebung. Herausgeg. vom Verein für Ortskunde. Lfg. 1—6. Pausa 1883—88.
Stadt und Schloss Stolpen. Nebst Biographie der Gräfin von Cosel. Bautzen 1868. 12.
Stadtverordneten, die, zu Dresden 1837—1887. Festschrift. Dresden 1887.
Stark, B. G., Beschreibung der Reichsstadt Mühlhausen in Thüringen. 2 Thle. Eisenach 1767.
Stadie, Bernh., der landräthliche Kreis Stargard in Westpreussen in historischer Beziehung. Stargard 1869.
Steinbach, Wilh., Historie des Stadtgens Zoeblitz. Dresden 1750. 4.
Stichert, Frz. Otto, Chronik der Stadt Werdau. Leipzig 1841.
Stier, G., Inscriptiones Vitebergae latinae: die lateinischen Inschriften Wittenbergs. 1. Abth. Wittenberg. 1853.
Stier, G., Wittenberg im Mittelalter. Wittenberg 1855.
Strassburger Gassen- und Häuser-Namen im Mittelalter. Strassburg (1871).
(Strauss, Mor.), die projektirte Brücke über die Elbe zwischen Loschwitz und Blasewitz. Dresden 1883.
Sturm, Karl Aug. Gttl., kleine Chronik der Stadt Weissenfels. Weissenfels 1869.
Sturm, Carl Aug. Gottl., Chronik der Stadt Weissenfels. Weissenfels 1848.
Süss, Joh. Gabr., Historie des Städtgens Königstein nebst Vestung. Dresden 1755. 4.
Tage, die merkwürdigen, der Stadt Pirna und umliegenden Gegend vom 22. August bis 13. November 1813. Pirna 1814. 4.
Taggesell, Dav. Aug., Tagebuch eines Dresdner Bürgers vom Jahre 1806 bis 1851. Dresden (1851).
(von Taube, Heinr.), gründliche Beschreibung der dem Churfürsten Johann Georg dem Ersten zu Ehren angestellter Leichenbegängnisse in Dresden und Freiberg 1657. Dresden o. J. fol.
Theile, F., Lenbnitz (bis zur Reformation). 1877.
Theile, F., statistische und geschichtliche Nachrichten von Kreischa und den zum Kirchspiel gehörigen Ortschaften. Dresden (1848).
(Thon, J. C. Sal.), Schloss Wartburg. Ein Beytrag zur Kunde der Vorzeit. Gotha 1792.
Titius, Joh. Dan., Nachricht von der vormaligen und der neuerbauten Elbbrücke bei Wittenberg. Leipzig 1788. 4.
Tobias. Carl Ant., Beiträge zur Geschichte der Stadt Zittau. I. Begebenheiten und Erlebnisse 1813. Zittau 1863. II. Geschichte der Preussischen Invasion in Zittau und der südlichen Oberlausitz 1866. Zittau 1867.
Tzschimmer, Gabr., die durchlauchtigste Zusammenkunfft oder historische Erzählung der Aufzüge etc., die der Churfürst Johann George der Ander zu Dresden 1678 hat aufführen lassen. Mit Erläuter. Nürnberg 1680. fol.
Ursinus, Joh. Frdr., Etwas von der Lage des . . Schlosses Guozdeck bey der Stadt Meissen. Chemnitz 1778.
Verbauungsproject, das, der Waldschlösschen-Brauerei-Gesellschaft. Vorstellung der Antonstadt an das Stadtverordneten-Collegium zu Dresden. Dresden 1876.
Vogel, Carl Gottlob, Nachrichten über die kirchlichen Zustände in der Parochie Langenleube-Oberbain. Nebst Anhang: die Chronik von L.-Oberh. (Penig 1883).

Vogel, Joh. Jac., Leipzigisches Geschicht-Buch oder Annales der Kauff- und Handelsstadt Leipzig. Leipzig 1714. fol.
Volbeding, Gttfr. Frdr., die Parochie Schönefeld im Jahre 1843. Geschichtliche und statistische Mittheilungen. Leipzig 1844.
Vulpius, Joh., Crimmitzschaviae celebritas d. i. der Pleissenstadt Crimmitzschau Löblichkeit in 6 Abthln. Weissenfels 1704. 4.
Vulpius, Joh., Frauckenbergae commoditas, d. i. der Amtsstadt Franckenbergk Gelegenheit. Weissenfels 1704. 4.
Vulpius, Joh., Megalurgia Martisburgica, d. i. Fürtrefflichkeit der Stadt Märseburg. Quedlinburg 1700. 4.
W., C. A., die Elbbrücke zu Dresden, historisch und malerisch dargestellt. Dresden 1813. kl. 8.
Wagner, Chr., Chronik der Stadt Saalfeld; fortgesetzt von Ludwig Grobe. Saalfeld 1867.
Warnatz, Mathias, die Wartburg und Eisenach in Sage und Geschichte. Wien 1881.
von Weber, Karl, zur Chronik Dresdens. Leipzig 1859.
Weck, Ant., der churf. Haupt- und Residenzstadt Dresden Beschreib- und Vorstellung. Nürnberg 1680. fol.
Weinart, Benj. Gttfr., topographische Geschichte der Stadt Dresden und der um dieselbe herumliegenden Gegenden. 8 Hefte. Dresden 1777—(1781). 4.
Weisse, Joh. Mich., Topographia oder kurtze historische Beschreibung des Amts und der Stadt Hohenstein im meissnischen Creyse. Magdeburg 1729. 4.
Welper, Em., Geschichte von Wilhelmshöhe bei Kassel. Kassel 1867.
Wendler, Frdr. Aug., Beschreibung des Bergaufzuges zu Berggiesshübel 1841. Mit besond. Berücksichtigung auf den Zustand des dortigen Bergwesens. Pirna 1841.
Wendler, das Königliche Schloss und der Garten zu Gross-Sedlitz. Pirna o. J. 16.
Wessely, Alex. Frz., Berlin von den ältesten bis auf die neueste Zeit. Historisch, topographisch und statistisch dargestellt. 2 Bde. Berlin 1855. 56.
Wette, Gttfr. Albin, historische Nachrichten von der Stadt Weimar. Mit Vorrede von J. Weber. Weimar 1737.
Wichmann, C. R., Chronik des Petersberges bei Halle a. S. Halle 1857.
Widemann, Em., Jagdschloss Moritzburg geschichtlich und topographisch dargestellt. Dresden (1879). 16.
Widemann, Em., Schloss Stolpen geschichtlich und topographisch dargestellt. Dresden 1877. 16.
Wilhelm, Laurentius, warhafftige Beschreibung der Stadt Zwickaw, von ihrer Erbauung, Regenten und gelegenheit. Zwickaw 1633. 4.
Wilke, Carl, Chronik der Stadt Budissin bis 1830. Budissin (1843).
Winckler, Joh., oratio synodalis de Bornae eximiae Misniae urbis situ origine, nomine, aedificiis, variis fortunis. Altenburgi (1669). 4.
Winzer, G. Ch., summarische Nachricht von dem Raths-Collegio in der Stadt Leipzig, oder Verzeichniss derer Raths-Personen von ao 1200 et seq., fortgesetzt von J. F. Vollbert. Leipzig 1783.
Wolf, Jos. Heinr., Ortsgeschichte und Statistik der königl. Haupt- und Residenzstadt München. 2. Aufl. München 1838.
Wolf, Karl Aug., geschichtliche Nachrichten über das Klingenthaler Kirchspiel. Leipzig 1837.
Wolfram, Rob., Chronik der Stadt Borna mit Berücksichtigung der nmliegenden Ortschaften. Borna 1859. 2. Aufl. Borna 1886.
Wustmann, Gust., Aus Leipzigs Vergangenheit. Gesammelte Aufsätze. Leipzig 1885.
Zeibich, Chrn. Frdr., Von dem Alter der Stadt Wittenberg. Wittenberg 1746. 4.
Zeidler, Joh., Budissinische Brandstelle. Einäscherung der oberlaus. Hauptstadt Budissin 1634. Zum 4. Male gedruckt und vermehrt von Nicol. Haas. Görlitz 1707. 4.
Zeis, Chr. Karl Gttfr., Predigt im Jahre 1806 n. d. Brand in Somsdorf. Dresden o. J.
Zeitfuchs, Joh. Arn., Stolbergische (am Harz) Kirchen- und Stadt-Historie. Frankfurt und Leipzig 1717. 4.
Zemmrich, Abriss der Geschichte der Stadt Zwickau. Zwickau 1884. gr. 8.
Zimmermann, H. O., Leipzigs Vorzeit bis znm 15. Jahrhundert. Leipzig 1870.
Zimmermann, Joh., Jesns Stadt. Sermon, als Netzschkau mit Stadtrecht beliehnet worden. St. Annäbergk 1687. 4.
Zimmermann, K. E., Aus Annabergs Vergangenheit. Annaberg 1885. gr. 8.
Zöllner, C. W., Geschichte der Fabrik- und Handelsstadt Chemnitz. Chemnitz 1888.
(Zumpe, Karl), Erinnerung an den Schluss des letzten Bogens der neuen Dresdener Elbbrücke. Dresden (1849).

6. Personengeschichte.

Biographie, allgemeine Deutsche. Herausgeg. durch die historische Commission bei der königl. Akademie der Wissenschaften. Bd. 1—27. Leipzig 1875—88.
Biographien der Sachsen. 2. Thl. Dresden 1776. 12.

von Birken, Sigm. und Joh. Fr. **Feller,** königl. Polnischer, chur- und fürstl. Sächsischer Heldensaal. 2 Thle. Nürnberg 1718. 12.

Bornmüller, Frz., biographisches Schriftsteller-Lexikon der Gegenwart. Leipzig 1882.

Callnich, Rob., zwei Sächsische Kanzler. Chemnitz 1868. gr. 8.

Gelehrten- und Künstler-Almanach, Leipziger. Leipzig 1787.

Glaeser, Ernest, Biographie nationale des contemporains. Paris 1878. gr. 8.

Götz(e), Gge. Heinr., Sendschreiben, darinnen von unterschiedenen hin und her zerstreneten Dresdnern gehandelt wird. Franckfurth und Leipzig 1712. 12.

Haan, Wilh., Sächsisches Schriftstellerlexicon. Lfg. 1. 2. (A—Kno). Leipzig 1870.

Haan, Wilh., Sächsisches Schriftsteller-Lexicon. Leipzig 1875.

Hausen, Chr. Aug., gloriosa electorum ducum Saxoniae busta oder der Churfürsten und Hertzoge zu Sachsen Leichengrüffte. Dresden 1728. 4.

Haymann, Chrph. Joh. Gttfr., Dresdens Schriftsteller und Künstler. Dresden 1809.

(Kilian, Wolfg.), der Chur- und Fürsten von Sachsen Bildnuss sampt einer kurtzen Beschreibung. 1625. fol.

Kläbe, Joh. Gottl. Ang., neuestes gelehrtes Dresden oder Nachrichten von jetzt lebenden Dresdener Gelehrten, Schriftstellern, Künstlern, Bibliotheken- und Kunstsammlern. Leipzig 1796.

Kreusler, H. G., siehe Rosmässler, Fr.

Kürschner, Jos., Literaturkalender, deutscher, 1882—1888. 7 Bde. Berlin und Stuttgart. 16.

Marbach, Oswald, Bericht über literarische Leistungen im Königr. Sachsen lebender Schriftsteller 1847—1867. Leipzig 1867.

(Nostitz und Jänckendorf, G. A. E.), Kreis Sächsischer Ahnfrauen. Dresden 1819.

J. G. Otto's Lexikon der Oberlausitzer Schriftsteller und Künstler. Supplementband von J. Dan. Schulze. Görlitz und Leipzig 1821.

Portraits et histoire des hommes utiles, hommes et femmes, de tous pays et de toutes conditions, qui ont acquis des droits à la reconnaissance publique. Publiés et propagés par et pour la Société Montyon et Franklin. 2 vols. 1833—1838. Paris.

Rosmässler, Fr., Sachsens Fürsten in wohlgetroffenen Bildnissen. Mit Erläuterungen von H. G. Kreusler. Wurzen und Leipzig 1818. 4.

(Schmid, C. W. F.), kleine Bruchstücke zum Versuch einer Gelehrtengeschichte von gebohrnen Marienbergern. Freyberg 1806.

Schramm-Macdonald, H., die Urne. Jahrbuch für allgemeine Nekrologie. Jg. I. II. Leipzig 1876.

Schulze, J. Dan., siehe J. G. Otto's Lexikon.

Stichart, F. O., Galerie der Sächsischen Fürstinnen. Biographische Skizzen sämmtlicher Ahnfrauen des königlichen Hauses. Leipzig 1857.

Waitz, G., Deutsche Kaiser von Karl dem Grossen bis Maximilian. Berlin (1877).

Weiz, Frdr. Aug., das gelehrte Sachsen oder Verzeichniss derer in den churf. Sächs. und incorporirten Landen jetztlebenden Schriftsteller. Leipzig 1780.

Albert von Sachsen. — Bettin, Ad., König Albert als Feldherr. Dresden (1883).
— Brachvogel, A. E., Albert, Kronprinz von Sachsen. Hannover 1873.
— Döring, C., unser König Albert. Mit Zeittafel, Geschlechtsregister und historisch-statistischen Mittheilungen. Meissen 1888.
— Haeusler, Osk., König Albert von Sachsen und die Sächs. Armee. Leipzig (1884). kl. 8.
— Herz, M., unser Albert, Kronprinz zu Sachsen. Leipzig 1871.

Albrecht der Beherzte. — Dietrich, Ew., Herzog Albrecht der Beherzte. Leipzig, Meissen und Riesa 1851.
— Erbstein, J. u. A., das wahre Bildniss Albrechts des Beherzten. Dresden 1873.

am Ende, Carl Friedr. — am Ende, Ch. G. E., Feldmarschall-Lieutenant Carl Friedrich am Ende, besonders sein Feldzug in Sachsen 1809. Wien 1878.

am Ende, Joh. Heinr. — am Ende, Ch. G. E., der Leipziger Maler Joh. Heinr. am Ende, ein ergänzender Beitrag zur Kunstgeschichte Sachsens. (1873).

am Ende, Joh. Joachim Gottlob. — am Ende, Ch. G. E., Dr. Johann Joachim Gottlob am Ende, Superintendent zu Dresden. Nebst einer Bibliotheca am Endeana. Dresden 1851.

von Ammon, Fr. Aug. — Zeis, Ed., Rede zum Gedächtnisse des Dr. Friedrich Aug. von Ammon. Mit Literatur-Verzeichniss. Dresden 1860.

Amalie, Herzogin von Sachsen. — Fürstenau, M., die musikalischen Beschäftigungen der Prinzessin Amalie, Herzogin zu Sachsen. Dresden 1874.

Anna, Churfürstin von Sachsen. — von Weber, Karl, Anna, Churfürstin zu Sachsen. Lebens- und Sittenbild. Leipzig 1865.

Anton, König von Sachsen. — Heinrock, G., Anton, König von Sachsen. Leipzig 1836.
— Meynert, Herm., Anton, König von Sachsen, sein Leben und sein Sterben. Leipzig 1836.

Arnold, Gttfr. — Röselmüller, A. W., Gottfried Arnold als Kirchen-Historiker, Mystiker und geistlicher Liederdichter. Annaberg 1884. 4.

August, Herzog von Sachsen-Gotha und Altenburg. — Eichstadt, Heinr. Carl A., memoria Augusti ducis Saxoniae principis Gothanorum atque Altenburgensium. Gothae 1823. 4.

Baumgarten-Crusius, Detlev Karl Wilh. — Baumgarten-Crusius, A., Leben des Rektors der Landesschule zu Meissen Detlev Karl W. Baumgarten-Crusius. Oschatz 1853.

Bernhard von Askanien. — Heyne, Chr. Gttl., Bernhardus Ascanius dux Saxoniae variigeneris observationibus illustratus. (Lipsiae 1783). 4.

von Beust, Fr. Ferd. — v. Beust, Fr. Ferd., Aus Drei Viertel-Jahrhunderten. Erinnerungen und Aufzeichnungen. 2 Bde. Stuttgart 1887. gr. 8.
— Beust, Ferd. Graf, Erinnerungen zu Erinnerungen. Leipzig 1881.
— Ebeling, Frdr. W., Friedrich Ferdinand Graf von Beust. Sein Leben. 2 Bde. Leipzig 1870. 71.

Bismarck, Fürst. — Müller, Wilh., Reichskanzler Fürst Bismarck. 1815—1885. Stuttgart 1885.

Blochmann, Karl Just. — Blochmann, G. Fr. Rud., Karl Justus Blochmann. Ein Bild seines Lebens. Dresden 1886.

Blum, Rob. — Selbstbiographie von Robert Blum und dessen Ermordung. Leipzig und Meissen (1848).
— Trauerreden bei der Todtenfeier Robert Blums, gehalten in den beiden Hauptkirchen Leipzigs von Franz Rauh, Flathe, M. A. Zille, Joseph. Leipzig (1848).

Bohemus, Johann. — Meltzer, Otto, M. Johann Bohemus, kais. gekrönter Poet, Rector der Kreuzschule zu Dresden 1639—1676. Leipzig 1875.

Böhmert, Karl Friedrich. — Böhmert, Vikt., der Pfarrer von Rosswein. Ein Lebensbild. Gotha 1886.

Böttger, J. F. — Engelhardt, C. A., J. F. Böttger, Erfinder des Sächsischen Porzellans. Biographie. Leipzig 1837.

von Braumüller, Wilh. — Heyer, C., Wilhelm von Braumüller und Heinrich von Cotta. Zwei Thüringer Charakterköpfe. Wien 1881.

Braun, Joh. Gttfr. — Lausky, Aug., Blätter der Erinnerung an Joh. Gttfr. Braun, Director der Soldatenknaben-Erziehungsanstalt zu Kleinstruppen. Leipzig 1868.

Brockhaus, Heinr. — Gottschall, R., Heinrich Brockhaus. (1875).

von Brühl, Graf. — Leben und Charakter des Grafen von Brühl in vertraulichen Briefen. 3 Thle. o. O. 1760—1764.
— (Mayer, Gttfr.), zuverlässige Lebensbeschreibung des Ministers Heinrich Grafen von Brühl und des Ministers Alex. Jos. Fürsten von Sulkowski. Frankfurt und Leipzig 1766.

Bruno, Giordano. — Errera, Alb., Saggio sui precursori Italiani: Giordano Bruno. Venezia 1869.

Burckhard, Franz. — Danz, Joh. Trang. Leber., Franz Burckhard aus Weimar, churf. u. herzl. Sächsischer Canzler zur Zeit der Reformation. Weimar 1825.

von Carlowitz, Christoph. — von Langenn, Fr. A., Christoph von Carlowitz. Eine Darstellung aus dem XVI. Jahrhundert. Leipzig 1854.

Cerrini di Monte Varchi, Cl. Fr. X. — (A. R.), Clemens Franziscus Xaverius von Cerrini di Monte Varchi. Biographie. Dresden 1852.

Conrad der Grosse. — Schöttgen, Chrn., Geschichte Conrads des Grossen, Marggrafen zu Meissen. Dresden und Leipzig 1745.
— Leben Conrads des Grossen, Marggrafens zu Meissen und Ludwig des Eisernen, Landgrafen in Thüringen. Dresden 1776. 12.

v. Cotta, Heinr., siehe v. Braumüller.
— Heinrich Cottas Jubelfest gefeiert 1836 in Tharand. Dresden und Leipzig 1837.
— Das 80. Geburtsfest Heinrich Cottas gefeiert 1843 in Tharand. Dresden 1844.

Cracau, Gg., siehe Calinich, zwei Sächsische Kanzler. Chemnitz 1868.

Diezmann, Markgraf v. Meissen. — Schulze, A. M., Erinnerung an Diezmann, Markgrafen von Meissen und Landgrafen von Thüringen. Leipzig 1835.

Dinter. — Dinter's Todtenfeier im Sächsischen Erzgebirge. Neustadt a. O. 1831.

Döring, Moritz. — Richter, B., über Konrektor Moritz Döring, den Dichter des Bergmannsgrusses. Freiberg 1884. 4.

Eisenstuck, Christian Jakob. — Die 100jähr. Geburtsfeier des Bürgermeisters Chrstn. Jakob Eisenstuck. Annaberg 1854.

Ernst der Fromme von Gotha. — Redenbacher, W., Ernst der Fromme, Herzog von Gotha. Dresden 1851. 12.

Ernst von Sachsen-Coburg-Gotha. — Lebens- und Regentengeschichte des regierenden Herzogs Ernst von Sachsen-Coburg-Gotha. Ilmenau 1827. 12.

Ernst II. von Sachsen-Gotha. — Beck, A., Ernst der Zweite, Herzog zu Sachsen-Gotha und Altenburg als Pfleger der Wissenschaft und Kunst. Gotha 1854.

von Fabrice (Alfr.). — Dittrich, Max, General von Fabrice. Ein Lebensbild. Dresden 1884.

von Falkenstein, Joh. Paul Frhrr. — Petzholdt, Jul., Dr. Johann Paul Frhrr. von Falkenstein. Sein Leben. Dresden 1882.

Fichte, Johann Gottlieb. — Das Leben des Philosophen Joh. Gottlieb Fichte. Bischofswerda 1851. 16.

— Die Fichtefeier zu Rammenau 1862. Dresden 1862.

von Flotow, Gust. — am Ende, Ch. G. E., zum Ehrengedächtniss Gustav von Flotow's, königl. Sächs. Geheimen Raths. Ein Lebensbild. Dresden 1874.

Friedrich der Freidige. — Wegele, Fr. X., Friedrich der Freidige, Markgraf von Meissen, Landgraf von Thüringen und die Wettiner seiner Zeit. Nördlingen 1870.

Friedrich der Streitbare. — Horn, Joh. Gottl., Lebens- und Heldengeschichte Friedrichs des Streitbaren. Leipzig 1733. 4.

Friedrich der Weise. — Friedrich der Weise, Kurfürst von Sachsen. Charakterbild. Wittenberg 1868.

— Leben Friedrichs des Weisen, Kurfürstens von Sachsen. Dresden 1776.

— Tutzschmann, M. M., Friedrich der Weise, Kurfürst von Sachsen. Lebensbild aus dem Zeitalter der Reformation. Grimma 1848.

Friedrich August II. — Förster, Fr., Friedrich August II., König von Polen und Kurfürst von Sachsen. Potsdam 1839.

— Lehen, merkwürdiges, Ihro kgl. Maj. von Pohlen u. churf. Durchlaucht von Sachsen Friedrichs Augusti. Frankfurt und Leipzig 1733. 4.

Friedrich August III. — Domicello, Guarino, vertrautes Gespräch zwischen dem Herrn und dem Diener oder pragmatische und geheime Geschichte Friedrich August des III. und des Grafen Heinrich von Brühl. Frankfurt und Leipzig 1764. 4.

— Mittag, Joh. Ulrich, Leben und Thaten Friedrich Augusti III., Königs der Pohlen und Churfürstens zu Sachsen. Leipzig 1737.

Friedrich August der Gerechte. — Aurich, A. G. Chrph., Auszüge aus dem Leben Friedrich August des Gerechten. Nebst Fortsetzung. Marienberg 1827. 28. 4.

— Aurich, A. G., Chrph., Bruchstücke aus dem Leben Friedrich Augusts des Gerechten. Marienberg o. J. 4.

— (Becke)*r, Friedrich August der Gerechte, König von Sachsen, sein Leben und Wirken. Leipzig (1818).

— (Becke)*r, Friedrich Augusts des Gerechten 50jähr. Regierung. Kurze Darstellung des Lebens und Wirkens desselben. Leipzig 1818.

— Berichtigung, nothgedrungene, einer in der Etoile über König Friedrich August befindlichen nekrologischen Notiz. Strasbourg 1827. Handschr. 4.

— Herrmann, A. L., Friedrich August, König von Sachsen. Eine biograph. Skizze. Dresden 1827. kl. 8.

— Lebensbeschreibung Friedrich August's, Königs von Sachsen. Gotha 1828. 4.

Friedrich August II., König von Sachsen. — Gross, einige Züge zu einem Charakterbilde Friedrich Augusts II. von Sachsen. (Dresden 1854).

— Hofmann, K. J., poetisches Trauergemälde und Ehren-Denkmal Friedrich August II., Königs von Sachsen. Meissen (1854).

— Klotz, Reinhold, laudatio Friderici Augusti II. regis Saxoniae. Lipsiae (1854).

— Lindau, M. B., Leben, Wirken und Tod des Königs Friedrich August II. Leipzig 1854.

— Lubojatzky, Frz., Friedrich August II., des Geliebten, Königs von Sachsen, wichtigste Lebensmomente und sein plötzlicher Tod. Löbau (1854).

— Moriggl, A., Alpenblumen aus Tirol auf das Grab des Königs von Sachsen Friedrich August II. Dresden 1854.

— Reise nach Dalmatien von Sr. Maj. dem König Friedrich August von Sachsen im Mai 1838. Triest 1838.

— Schäfer, W., Blätter vom Lebenshaume Friedrich August's II., Königs von Sachsen. Dresden 1854.

— Schäfer, W., Friedrich August II., König von Sachsen. Biograph. Skizze. Leipzig und Dresden 1854. 12.

— Schladebach, Jul., Friedrich August II., König von Sachsen. Dresden 1854.

— v. Wietersheim, E., Gedächtnissrede auf Friedrich August, König von Sachsen. Leipzig 1854. h. 4.

Friedrich Christian, Churfürst von Sachsen. — Engelhardt, A. M., Friedrich Christian, Churfürst von Sachsen. Biograph. Entwurf. Dresden 1828. 4.

Friedrich Wilhelm III., König von Preussen. — Literatur zur Geschichte des Königs Friedrich Wilhelm III. von Preussen. (Bearbeitet in der Redaction des Deutschen Reichs- und Preussischen Staats-anzeigers). Berlin 1871. fol.

Friedrich Wilhelm von Altenburg und Johann von Weimar u. Gotha. — Back, K., aus dem Leben der Herzöge Friedrich Wilhelm, Stifters des Altenburgischen, und Johann, Stifters des Weimarischen und Gothaischen Hauses. (Altenburg) 1862.

von Friesen, Rich. Frhrr., Erinnerungen aus meinem Leben. 2 Bde. Dresden 1880.

Gallaudet, Thom. H. — Barnard, Henry, Tribute to Gallaudet. A discourse in commemoration of the life, character and services of the Thom. H. Gallaudet, with an appendix, containing history of deaf-mute-instruction and institutions. Hartford 1852.

Gellert, Christian Fürchtegott. — Gedächtnissfeier Christian Fürchtegott Gellerts in Haynichen (1815).

von Gersdorf, Katharina Frfr. — Köhler, Paul, Freifrau Katharina von Gersdorf, die Grossmutter des Grafen Zinzendorf. Ein Lebensbild. Zittau 1883. 4.

Gläser, Johann Gottlob. — Gläser, Frdr. Glob., kurze Biographie des chnrf. Sächs. Bergmeisters Johann Gottlob Gläser. Zwickau (1812).

Göschen, Georg Joachim. — Lorenz, Chr. G., zur Erinnerung an Georg Joachim Göschen. Grimma (1841). 4.

Günther von Schwarzburg. — Hoffmann, F. L., Günther von Schwarzburg. Rudolstadt 1819. 4.

Hahnemann, Samuel. — Hirschel, Bernh., zum 100jähr. Geburtstage Samuel Hahnemanns. Mit Anhang von Cletar Müller. Dessau 1855.

Hartmann, Rich. — Otto, Fr. Richard Hartmann, der grosse Chemnitzer Maschinenbauer. Leipzig 1870.

Heinrich der Erlauchte. — Horn, Joh. Gottl., princeps Henricus cognomento Illustris, Landgravius Thuringiae, Francof. et Lipsiae 1726. 4.

— Lobe, Chr. Sigism., zufällige Nachlese zu Heinrichs des Erleuchteten Lebensbeschreibung. Altenburg o. J. 4.

— Tittmann, Frdr. Wilh., Geschichte Heinrichs des Erlauchten, Markgrafen zu Meissen und im Osterlande und Darstellung der Zustände in seinen Landen. 2 Bde. Dresden und Leipzig 1845. 46.

Heinrich der Fromme. — Aurich, Aug. G. Chrph., Bruchstücke aus dem Leben Heinrichs des Frommen, Erhauers der Stadt Marienberg. Marienberg (1821). 4.

— Nobbe, Karl Frdr. Aug., Analecten zum Leben Heinrichs des Frommen. Leipzig o. J.

— Nobbe, K. F. A., Heinrich der Fromme. Ein Beitrag zur Sächsischen Reformationsjubelfeier. Leipzig 1839.

Hering, C. W. — Hering, C. W., funfzig Jahre eines Predigerlebens. Grossenhain (1862).

Heubner, Otto. — Heubner, Otto, Selbstvertheidigung in seiner auf Hochverrath gerichteten Untersuchung. Zwickau 1850.

Heymann, Chr. Mor. — Böttger, K., Lebensskizze des Superintendenten Chr. Moritz Heymann. Dresden 1854.

Hoffmann, Joh. Gottlob. — Hoffmann, C. Sam. und Chr. Wilh., dem Andenken Joh. Gottlob Hoffmanns, Bürgermeisters zu Oschatz. Oschatz 1795. 4.

Hohlfeldt, Chrph. Christian. — am Ende, Chr. G. E., Advocat Christoph Christian Hohlfeldt, Sächsischer Dichter und Geschichtschreiber. Ein Lebensbild. (Dresden 1876).

v. Hoymb, Heinr. — Mandat des Königs in Pohlen und Churfürsten zu Sachsen, Carl Heinrichs Grafen von Hoym begangene Verbrechen betr. Dressden 1737. fol.

— Gespräche im Reiche derer Todten zwischen zweyen ehemaligen Staatsleuten von dem Fall eines Ministers im Reiche der Lebendigen. o. O. 1731. 4.

— Staats-Assemblée, merkwürdige, zwischen dreyen unartigen Staatsministern, nemlich dem Duc de Ripperda, dem Grafen von Hoymb und dem Juden Süss-Oppenheimer. Amsterdam 1738. 4.

Janitius, Casp. — Kämmel, Heinr. Jul., M. Caspar Janitius. Ein Beitrag zur Geschichte des Schulwesens in der 2. Hälfte des 16. Jahrhunderts. Zittau 1869. h. 4.

Ilberg, Friedrich Theod. Hugo. — Ilberg, Johs., Friedrich Theodor Hugo Ilberg. Erinnerungen an sein Leben und Wirken. Leipzig 1885.

Indinger, Dav. Heinr. — Robert, Joh. Matth., David Heinr. Indinger, Directors der Bürgerschule zu Kamenz kurze Lebensbeschreibung. Kamenz 1835.

Johann, König von Sachsen. — am Ende, Ch. G. E., goldene Erinnerungsblätter zur 50jähr. Vermählungsfeier Ihrer kön. Majestäten Johann und Amalie von Sachsen. Dresden 1872.

— Brachvogel, A. E., Johann, König von Sachsen. Hannover 1873.

— von Döllinger, J., Gedächtniss-Rede auf König Johann von Sachsen in der k. Akademie der Wissenschaften. München 1874. 4.

— von Falkenstein, J. P., Johann König von Sachsen. Ein Charakterbild. Dresden 1878.

— von Falkenstein, J. P., zur Charakteristik König Johann's von Sachsen in seinem Verhältniss zu Wissenschaft und Kunst. Leipzig 1874. Neue Aufl. von J. Petzholdt. Dresden 1874.

— Giessler, O., König Johann von Sachsen. Sein Leben und Wirken. 4. Aufl. Pirna 1874.

— (Petzholdt, Jul), das Büchlein vom König Johann von Sachsen. Leipzig 1867.

Johann, König von Sachsen. — Petzholdt, J., aus dem Nachlasse des Königs Johann von Sachsen. Ausführungen zu v. Falkenstein's Charakterbild. Dresden 1890.
— Petzholdt, J., das Militärische aus dem Leben des Königs Johann von Sachsen. Dresden 1881.
— Schramm, H., König Johann von Sachsen. Leipzig 1870.
— Schwertfeger, Otto, König Johann von Sachsen als Vorkämpfer für Wahrheit und Recht. Dresden 1884.

Johann der Standhafte und Johann Friedrich der Grossmüthige. — Jagemann, C. F. A., kurtzgefasste Lebensbeschreibung . . . Halle 1756.

Johann Friedrich der Grossmüthige. — Faselius, J. A. L., Versuch einer kurzen Lebensbeschreibung Johann Friedrichs des Grossmüthigen. Weissenfels und Leipzig 1799.
— Leben Johann Friedrichs des Grossmüthigen, Kurfürstens von Sachsen. Dresden 1776.

Johann Friedrich der Mittlere. — Gruner, J. G., einige zur Geschichte Johann Friedrichs des Mittleren, Herzogs zu Sachsen gehörige Nachrichten. Koburg 1785.

Johann Georg I. von Sachsen. — Weller, Jac., churs ächs. Ehren-Cron, d. i. Churfürst Johann Georgens I. kurzbeschriebener Lebenslauff. Dresden 1657. fol.

Johann Georg II. — Green, Georg, die schweren churs ächsischen schwartzen Balcken. Predigt zur Beisetzung Johann George des Anderen, nebst Lebenslauff. Dresden (1680). fol.

Johann Georg III. — Churfürst Johann Georg III. bei dem Entsatze von Wien im Jahr 1683. Nebst Anhang.

Johann George, Chevalier de Saxe. — ô Byrn, F. A., Johann George Chevalier de Saxe, kursächs. General-Feld-Marschall. Dresden 1876.

Johannes VI., Bischof von Meissen. — Pasig, Jul. Leop., Johannes VI., Bischof von Meissen. Beitrag zur Sächs. Kirchen- und Landesgeschichte. Leipzig 1867.

Kämmel, Heinr. Jul. — (Friedrich), Heinrich Julius Kämmel (Biographie). Zittau 1882. 4.

Karl August, Grossherzog von Sachsen. — Schröter, W., Karl August, Grossherzog von Sachsen. Was er geistig war und wie er es geworden. Leipzig 1829.

Karmarsch, Karl. — Hoyer, Egb., Karl Karmarsch. Ein Lebensbild. Hannover 1880.

Keimann, Christian. — (Kämmel, Heinr. Jul.), Christian Keimann. Ein Beitrag zur Geschichte des Zittauer Gymnasiums. (Biographie). Zittau 1856. 4.

von Klöden, Karl Friedr. Jugenderinnerungen. Herausgeg. und durch einen Umriss seines Weiterlebens vervollständigt von M. Jähns. Leipzig 1874.

Krell, Nicolaus, siehe Calinich, zwei Sächsische Kanzler.
— Leben, Schicksal und Ende des D. Nicolaus Krell, ehemaligen Geheimenraths und Kanzlers. Leipzig 1798.

Kretschmann, Karl Friedr. — Knothe, Karl Friedrich Kretschmann, der Barde Rhingulph. Zittau 1838. 4.

Kreyssig, Johann Gottlieb. — Friedrich, H. A., Leben des Professors Johann Gottlieb Kreyssig nebst Anhängen herausgeg. von A. H. Kreyssig. Meissen 1854.

von Kügelgen, Gerhard. — Böttiger, C. A., Andeutungen am Grabe Gerhard von Kügelgens. (Dresden 1820).

v. Kyau, Frdr. Wilh. Baron. — Nick, A. Fr., biographische Skizzen, Anekdoten des . . . Reutlingen 1860.

von Langenn, Frdr. Alb. — Petzholdt, J., Geheimrath Dr. Friedrich Albert von Langenn. Dresden 1883.

Lehmann, Christian. — Poeschel, Johannes, eine Erzgebirgische Gelehrtenfamilie. Leipzig 1883. kl. 8.

Lessing (G. E.). — Sulze, E, Lessings Bedeutung für die Entwickelung des deutschen Geisteslebens. 2. Aufl. Kamenz 1875.

von Lindenau, Gottlob Heinr. — Thiersch, E., das Fest im Walde oder die 50jähr. Dienstjubelfeyer des Gottlob Heinr. von Lindenau, Kreis-Oberforstmeisters. Schneeberg 1827.

Liscow, siehe Rabener.

Lotter, Hieronymus. — Wustmann, G., der Leipziger Baumeister Hieronymus Lotter 1497—1580. Leipzig 1875. gr. 8.

Luther, Martin. — Pfeilschmidt, Ernst, Luther in Coburg. Dresden 1853.

Magdalena Sibylla, Kurfürstin von Sachsen. — Tutzschmann, M., Magdalena Sibylla I., Kurfürstin zu Sachsen. Ein Lebensbild. (Dresden 1861).

Marcolini, Camillo Graf. — ô Byrn, F. A., Camillo Graf Marcolini. Eine biograph. Skizze. Dresden 1877.

Maria Antonia Walpurgis. — von Weber, C., Maria Antonia Walpurgis, Churfürstin zu Sachsen. 2 Bde. Dresden 1857.

Martineau's, Harriet, autobiography with memorials by Maria Weston Chapman. 3 vols. London 1877.

Maximilian, Prinz zu Sachsen. — Buhle, Carl, Maximilian königl. Prinz und Herzog zu Sachsen. Biograph. Skizze. Dresden 1838.

von Miltitz, Dietrich. — Peters, General Dietrich von Miltitz, sein Leben und sein Wohnsitz. Meissen 1863. 4.

Moritz, Churfürst von Sachsen. — Böttiger, C. W., Kurfürst Moritz von Sachsen. Biograph. Skizze. 12.
— Die Feier bei Sievershausen am 9. Juli 1853 zur Einweihung des Denkmals für Kurfürst Moritz von Sachsen. Dresden.
— Voigt, G., Moritz von Sachsen 1541—1547. Leipzig 1876.

Moritz, Marschall von Sachsen. — Blessig, J. L., Rede bei der feierlichen Beerdigung des Marschalls von Sachsen. A. d. Französ. übers. von Röderer. Strassburg und Frankfurt (1777).

Nicolai, Carl Heinr. — am Ende, E., Pastor Carl Heinrich Nicolai zu Lohmen, der erste Wegweiser durch die Sächsische Schweiz. Leipzig 1886.

von Nostitz. — (v. Nostitz) u. Jänkendorf), G. A., Beiträge zur Geschichte des Geschlechts von Nostitz. Heft I. II. Leipzig 1874. 76.

von Ossa, Melch. — von Langenn, Fr. Al., Doctor Melchior von Ossa. Eine Darstellung aus dem 16. Jahrh. Leipzig 1858.

Palitzsch, Joh. Gg. — Theile, F., Johann Georg Palitzsch. Ein Lebensbild. Leipzig 1878.

Petrus von Zittau. — Pescheck, Chr. Ad., Petrus von Zittau, Abt zu Königssaal in Böhmen und das Jahr 1300. Nebst Proben aus seinem historischen Werke. Zittau und Leipzig 1823.

Peschek. — Festgabe zu den Hochzeiten der Wilh. Ottobald Peschek etc. geweiht von Vater und Geschwistern. Familiennachrichten, Stück 5. Zittau (1859).

Peschel, Oscar. — von Hellwald, Frdr. Oscar Peschel. Sein Leben und Schaffen. Augsburg 1876.

Plateanus, Petr. — Fabian, Ernst Em., M. Petrus Plateanus, Rector der Zwickauer Schule von 1535—1546. Zwickau 1878. 4.

Putjatin, Fürst. — von Kyaw, Rud., Fürst Putjatin. Ein Beitrag zur Geschichte von Klein-Zschachwitz. Dresden 1883.

Rabener und **Liscow.** Richter, P., Rabener und Liscow. Ein Beitrag zur Litteraturgeschichte. Dresden 1884. 4.

Reichard, Joh. Carl Gttfr. — Petzholdt, Jul., Professor Joh. Carl Gttfr. Reichard in Döhlen. Dresden 1844.

Reichenbach, Heinr. Glieb. Ludw. — Friedrich, Edm, Nekrolog f. Heinrich Gottlieb Ludw. Reichenbach. (Dresden 1879).

Reinhard, Frz. Volkm. — Böttiger, C. A., Franz Volkmar Reinhard. Dresden 1813. 4.

Riese, Adam. — Berlet, Bruno, über Adam Riese. Annaberg 1855. 4.

von Schönburg-Waldenburg, Otto Vict. Fürst. — Eckardt, K. G., Otto Victor, Fürst von Schönburg-Waldenburg, in seinem öffentlichen Leben und Wirken. Waldenburg und Leipzig o. J.

Seiler, Burk. Wilh. — Nachricht von dem Leben und Wirken des Medicinalraths Dr. Burk. Wilh. Seiler. Nach eigenhändigen Aufzeichn. Dresden 1844. gr. 4.

de Senfft. Comte. — Mémoires. Leipzig 1863.

Siber, Adam. — Schnmacher, Henr. Aug., historia Vitae Adami Siberi, Schoenaviensis. Grimma (1719).

Sidonie, Herzogin von Sachsen. — von Langenn, F. A., Züge aus dem Familienleben der Herzogin Sidonie und ihrer fürstlichen Verwandten aus dem XV. und XVI. Jahrhundert. Dresden 1852.

Sibelis, Carl Gottfr. — Kurze Lebensbeschreibung des M. Carl Gottfried Sibelis, Rectors am Gymnasium zu Budissin von ihm selbst abgefasst. Bautzen 1843.

von Siepmann, Alexander, churs ächs. Hofrath, gest. 1780. (Abschrift aus Schlözer's Staats-Anzeigen 1791). 4.

Silbermann, Gottfr. — Gottwald, E., Gottfried Silbermann's Leben und Wirken. (Dresden 1853).

Sophia von Sachsen. — Ziller, C. G., Denkmal der Churfürstin Sophia von Sachsen. Dresden (1828). 12.

von Stein, Frhrr. — Goldschmidt, Friedrich, der Freiherr von Stein. Berlin 1884.

Stephan, Martin. — Pastor Martin Stephans Leben und Wirken. (Dresden 1839). h. 4.

Stromeyer, G. F. L., Erinnerungen eines Deutschen Arztes. 2 Bde. Hannover 1875.

von Sulkowski, Jos. Fürst, siehe von Thielmann.

von Thielmann, Frhrr. — von Holtzendorff, Albrecht Graf, Beiträge zu der Biographie des Generals Freiherrn von Thielmann und zur Geschichte der jüngst vergangenen Zeit. Leipzig 1830.
— von Hüttel, R., der General der Kavallerie Frhrr. von Thielmann. Biograph. Skizze. Berlin 1828.
— Oberreit, Herm., Beitrag zur Biographie und Charakteristik des Generals Frhrr. von Thielmann. Dresden 1829.
— Oberreit, Herm., noch einige Ergänzungen zu den Beiträgen zur Biographie des Generals Frhrrn. von Thielmann. o. O. 1829. 4.
— de l'Or, Louis, kurze Erläuterungen der von R. von Hüttel herausgeg. biograph. Skizze des Generals von Thielmann. Dresden und Leipzig 1829.

von Trebra, F. W. H., Bergmeister Leben nnd Wirken in Marienberg 1767—1779. Freyberg 1818.

Uttmann, Barbara. — Finck, Emil, Barbara Uttmann, die Begründerin der Spitzenindustrie im Erzgebirge. Annaberg 1886. 16.

— Hoffmann, W. Barbara Uttmann. Leipzig 1848.

von Wächter, Carl Georg. — von Wächter, O., Carl Georg von Wächter. Leben eines Deutschen Juristen. Leipzig 1881.

— Windscheid, Bernh., Carl Georg von Wächter. Leipzig 1880.

von Weber, Karl. — von Witzleben, Dr. Karl von Weber. (Stuttgart 1882).

Weise, Christian. — Palm, H., Christian Weise. Eine litterar. historische Abhandlung. Breslau 1854. 4.

Weisse, Chrn. Felix. — Iphofen, H. C., Lebensgeschichte Christian Felix Weisse's. Nach eignen Nachrichten. Herausgeg. von G. F. Döhner. Freiberg 1836.

Werner, Gustav. — Wurster, P., Gustav Werner. Zum 50jähr. Jubiläum. Reutlingen 1884. gr. 8.

— Wurster, Paul, Gustav Werners Leben und Wirken. Reutlingen 1888.

— Zum Andenken an Vater Werner. Reutlingen 1887.

Wiprecht von Groitzsch. — Schöttgen, Chr., Historie Graf Wiprechts zu Groitzsch, Marggrafen in Lausitz und Historie des Klosters zu Pegau. Nebst Codex probationum. Regenspurg 1749.

von Zeschau, Heinr. Anton. — von Witzleben, C. D., Heinrich Anton von Zeschau. Sein Leben und Wirken. Leipzig 1874.

von Zeschau, Heinr. Siegm. — Hasse, F. Ch. A., Heinr. Siegm. von Zeschau, kön. Sächs. Kreishauptmann des Meissner Kreises. Biogr. Skizze. Leipzig 1823.

von Zeschau, Heinr. Wilh. — Erinnerungen an Heinr. Wilh. von Zeschau, kgl. Sächs. Generalleutnant nnd Staatssecretär. 2. Aufl. Dresden 1866.

von Zezschwitz, Joseph Friedrich. — Mittheilungen aus den Papieren eines Sächsischen Staatsmannes. Camenz 1858.

(Vergleiche auch: Staats- und Volkswirthschaft).

7. Einzelne Begebenheiten aus der Sächsischen Geschichte

(in chronologischer Folge).

1455. Prinzenraub. Das Denkmal auf dem Fürstenberge. (Handschrift). 1822. 4.

— **Gast**, Joh. Friedrich, die Geschichte des Sächsischen Prinzenraubes. Zwickan 1823. 4.

— **(v. Gersdorff, J.)**, einige Aktenstücke zur Geschichte des Sächsischen Prinzenraubes. Altenburg 1855. 12.

— **Prinzenraub**, der Sächsische, nebst Beschreibung des Denkmals am Fürstenberge. Annaberg 1840.

— **Schäfer**, Wilh., der Montag vor Kiliani vor 400 Jahren. Irrungen und Rechtsstreit zwischen Kurfürst Friedrich II. und Conrad v. Kaufungen und dadnrch herbeigeführten Prinzenraub. Dresden 1855.

— **(Schellenberg**, F.), Denkschrift zur vierten Säcularfeier der Prinzenrettung in Ebersdorf 1855. Chemnitz (1855).

— **Schneider**, R., der Prinzenraub im Jahre 1455. Zwickau 1855.

— **Schreiter**, Chph., die Geschichte des Prinzenraubes. Leipzig 1804.

— **Tentzel**, W. E., der Sächsischen Stamm-Mutter Margarethen Todes Tag, wobey zugleich der Kauffungische Raub ihrer Printzen ausgemacht wird. o. O. n. J.

— **Triller**, Dan. Wilh., der Sächsische Prinzenranb. Franckfurt 1743.

— **Vulpius**, J., Plagium Kauffungense d. i. der churf. Sächs. Printzen geschehene Entführung. o. O. u. J.

— **Wagner**, Carl Bruno, die vierte Säcularfeier des churfürstl. Dankgottesdienstes in der Stiftskirche zu Ebersdorf 1855. Chemnitz 1855.

— **Wiltsch**, Chr. Gottl., dreyhundertjähr. Gedächtniss der Befreiung der Prinzen Ernst und Albrecht. Freiborg und Leipzig 1755. 4.

1631. Schlacht bei Breitenfeld. Erinnerung an die Schlacht bei Breitenfeld 1631 und deren Feier 1831. Leipzig 1831.

— **Curths**, K., die Schlacht bei Breitenfeld 1631 und die Schlacht bei Lützen 1632. Leipzig und Altenburg 1814.

1632. Beschreibung der Schlacht bei Lützen und Gustav Adolphs Tod. 1632. o. O. n. J.

1635. Abdruck des Friedens-Schlusses von der röm. kayserl. Majest. und churf. Durchlancht zu Sachsen zu Prag 1635. o. O. u. J. 4.

Siegfried, Chph., Dankbarkeit des Churfürsten zu Sachsen gegen Schweden. o. O. 1637. 4.

1645. Schäfer, Wilh., der Waffenstillstand von Kötzschenbroda 1645. Dresden 1845.

Waffenstillstand, der, zu Kötzschenbroda und die vorausgegangenen Greuel der Verwüstung im Sächs. Lande. (Festschrift). Grimma 1845.

1680. Beier, Martin. Sursum deorsum: die Niedersetzung Johann Georgen des Anderen in der Kirche zu Freyberg 1680. Dressden o. J. fol.

1691. Carpzow, Sam. Bened., Jehova vexillum menm. Letzter Sieg von dem Churfürsten Johann Georg dem Dritten bei seinem Hintritt zu Tübingen 1691. Dresden o. J. fol.

1719. Saturni unterirdischer Aufstand nnd Bericht zu einem bergmännischen Festin. Dressden 1719. 4.

Beschreibung, accurate, des solennen Einzugs des Chur-Printzens von Sachssen mit seiner Gemahlin in Dressden 1719. Dressden (1719). 4.

1730. Campement, das grosse, bei Zeithayn nnd Radewitz 1730. Ein historisches Gemälde. Mühlberg 1803. 12.

1733. Beschreibung, wahrhafte, der Solennitäten bei der Uebergabe des Stiftes Naumburg und Zeitz an den Churfürsten zu Sachsen. Leipzig (1733). 4.

1746. Sammlung einiger Briefe und anderen wichtigen Stücke, welche die Geschichte des Dressdenschen Friedens erläutern. o. O. 1746.

1756. Relation von dem Schicksal der kgl. churs. Armee aus ihrem Lager bei Pirna. Franckfurt und Leipzig 1757. 4.

1769. Nachrichten von der Erbhuldigung Friedrich Augusts des Gerechten zu Leipzig 1769 nebst Trauer-Reglement Friedrich Christians vom 13. Dec. 1763. Leipzig 1827. kl. 8.

Nachricht von den Erbhuldigungen, welche Friedrich August in Dresden, Lübben, Wittenberg, Leipzig, Freiberg und Bndissin einnahm. Stolpen 1770. 4.

1771. H., S. L., die wahren Ursachen des zu Erfurth entstandenen Tumultes o. O. 1771. 4.

1782. Beschreibung des Lagers bey Dresden im Monat September 1782. Dresden o. J. kl. 8.

1788. S...z, O. C., Briefe über das Sächsische Lager bey Dresden im Monat September 1788. Dresden o. J. kl. 8.

1791. Das Fürstenfest oder umständliche Beschreibungen der Feierlichkeiten in Pillnitz und Dresden 1791. Nebst Anhang: Anecdoten, Karakterzüge. Friedrichstadt o. J.

1792. An den Verfasser der Schrift: Uiber die Annahme der Pohlnischen Krone an Sr. Durchl. Friedrich August III. Meissen 1792.

Beleuchtung der Gründe, aus welchen die Annahme der Pohlnischen Krone dem Churfürsten von Sachsen von einem Ungenannten widerrathen worden ist. Leipzig 1792.

Erinnerungen, nöthige, an den Verfasser des anonymischen Aufsatzes über die Annahme der Pohlnischen Krone. Leipzig 1792.

Etwas gegen die Schrift eines Patrioten über die Annehmung der Polnischen Krone. Von einem Polen. o. O. 1792.

Ueber die Annehmung der Polnischen Krone. Von einem Patrioten. Teutschland 1791.

Warum soll der Churfürst von Sachsen die Pohlnische Königskrone ausschlagen? Warschau 1792. 12.

1800. Bemerkungen, einige, über Chursachsen. 1800. 12.

1802. Lager, das, bei Dresden vom 11. bis 20. Sept. 1802. Ein historisches Gemälde. o. O. u. J. 12.

Nachricht über das churf. Sächs. Exercier-Lager bey Dresden zwischen Striesen und Tolkewitz 1802. Dresden 1802.

1804. Huldigung tiefer Trauer um die allgeliebte Fürstin Caroline Maria Theresia, Prinzessin Maximilian. Dresden 1804.

1805. Gedanken eines Sächsischen Patrioten. Hamburg 1805.

v. R., Gr., Gedanken eines Lansitzischen Patrioten. Dresden 1805.

1806. Antwort auf das Manifest des Königs von Prenssen. Dresden 1806. 12.

Ist Chursachsen nicht eben so gut als andere Stände Teutschlands berechtigt, sich die Königswürde anzueignen? Würzburg 1806.

Festtage, die drei hohen, des Friedens und der Königswürde Sachsens Dezbr. 1806 mit Ernst und Scherz dargestellt von einem Patrioten. Dresden 1807.

1807. Feyerlichkeiten und Beleuchtung in Leipzig veranlasst durch die Annahme der Königswürde unsers Landesvaters Friedrich August. Leipzig (1807).

H..., Feierlichkeiten und Beleuchtung bei der Ankunft Napoleon des Grossen in Dresden. o. O. 1807.

1808. Beschreibung der Feierlichkeiten, welche bei der Reise und Rückkehr des Königs Friedrich August veranstaltet worden sind. Dresden (1808).

Erfurt in seinem höchsten Glanze 1808. 1. Bd.: Genaue Beschreibung des Empfanges u. s. w. beim Congress. Erfurt 1808. 12.

1809. Beschreibung, vollständige, der Illumination 1809 in Dresden zur Feier des Friedens. Dresden.

Erzählung über die neuesten Ereignisse in Leipzig. Leipzig 1809.

Lettre d'un Saxon à un de ses compatriotes. 1809.

1813. Apel, Theod., Führer auf die Schlachtfelder Leipzigs im October 1813 und zu deren Marksteinen. Leipzig 1863. 12.

1813. **Aster**, Heinr., die Gefechte und Schlachten bei Leipzig 1813. 2 Thle. Dresden 1852. 53.
Aster, Heinr., die Kriegsereignisse zwischen Peterswalde, Pirna, Königstein und Priesten 1813 und die Schlacht bei Kulm. Dresden 1845.
Aster, Heinr., Schilderung der Kriegsereignisse in nnd vor Dresden 1813. Dresden nnd Leipzig 1844.
Aster, Frdr. Gottl., Uebersicht der Völkerschlacht bei Leipzig 1813. Dresden 1830. gr. 8.
B., C., Wanderung nach dem Schlachtfelde von Leipzig 1813. Beitrag zur neuesten Zeitgeschichte. Weimar 1814. 4.
Baumann, Carl, Kriegs- nnd Familienscenen in und bey Dresden 1813. Dresden 1815. 12.
Darstellung der Ereignisse in Dresden im Jahr 1813. Von einem Augenzeugen. Dresden 1815.
(Friedrich, Wilh.), knrzweilige und wahrhafte Beschreibnng der Schlachten bey Leipzig. Leipzig 1814.
Günnel, die Völkerschlacht bei Leipzig. Zwickau 1863.
Günther, C. A., kurze Darstellung der grossen Völkerschlacht bei Leipzig. Eisenberg 1814. 12.
Hammer, Chr. Wilh., herzlicher Ansdruck treuer Liebe, dem König Friedrich August dem Gerechten geweiht. Nebst kurzer Darstellung der Kriegsereignisse zu Wiederitzsch und Seehausen bei Leipzig 1813. Dresden und Leipzig o. J.
(Hussel, L., Leipzig während der Schreckenstage der Schlacht im Monat October 1813. Leipzig o. J.
Hussel, L., Leipzig's Geschichte seit dem Einmarsch der Verbündeten im April 1813 bis zur grossen Völkerschlacht im October. Leipzig o. J.
Janj, Mor., Denkwürdigkeiten der grossen Völker- und Befreiungsschlacht bei Leipzig. Leipzig 1846.
Jörg, Joh. Chr. Gttfr., Wegweiser auf die Schlachtfelder um Leipzig. Leipzig 1816. 12.
Jubelkalender zur Erinnerung an die Völkerschlacht bei Leipzig 1813. Leipzig 1863.
Kummer, Ang., die Schlacht bei Dresden und deren Folgen. Dresden (1863).
Nachrichten über die Schlacht bei Leipzig 1813. Leipzig 1847.
Naumann, Rob., Aus dem Jahr 1813. Leipzig 1869.
Naumann, Rob., die Völkerschlacht bei Leipzig. Nebst Nachrichten von Zeitgenossen und Angenzeugen über dieselbe. Leipzig 1863.
von O(elsen), O., Napoleons Feldzug in Sachsen im Jahre 1813. Dresden 1816.
Schlacht, die, von Leipzig. o. O. u. J. 4.
von Seckendorff, Ad. Frhrr., die Resultate meines Planes, der Völkerschlacht bei Leipzig ein Denkmal zu setzen. Leipzig 1814.
Sommer, Frz., die Völkerschlacht bei Leipzig im Jahr 1813. Leipzig 1847. gr. 8.
Sturm, der, von Leipzig im October 1813. o. O. u. J.
Theile, Frdr., 1813. Die Kämpfe vor Dresden und in den nmliegenden Ortschaften. Dresden 1879.
von Varchmin, Frdr. Wilh., die Völkerschlacht bei Leipzig oder was uns gerettet hat und was nns noch retten kann. Nebst Biographie des Fürsten Schwarzenberg. 3. Aufl. Brannschweig 1862.
Weinhold, C. Ang., Dresden nnd seine Schicksale im Jahr 1813. Dresden 1814.
Wutke, Heinr., die Völkerschlacht bei Leipzig. Berlin 1863.

1814. **An die Sachsen** bei ihrer Vereinigung mit der preussischen Monarchie von einem ehemaligen Staatsmanne. Göttingen 1814. 12.
Anmerkungen zu der Schrift: Ueber die Folgen einer Vereinigung von Sachsen und Preussen. o. O. 1814.
Ansicht, deutsche, der Vereinigung Sachsens mit Preussen. Deutschland 1814.
Apologie de Frédéric Auguste, roi de Saxe. Par un sujet dévoné. o. O. 1814.
Artikel, ein, der Leipziger Zeitung vom Dienstag d. 5. Oct. 1813. Vom Elbufer. o. O. u. J.
Beleuchtung, kurze, der Broschüre: Friedrich August und sein Volk. o. O. 1814.
Beleuchtung eines in Dresden circulirenden Schreibens, die Vereinigung Sachsens mit Preussen betr. Dresden 1814.
Beleuchtung, kosmopolitische, jenes Wortes über das Verhältniss des Sächsischen Kabinets zu den verbündeten Mächten im Frühling und Sommer 1813. o. O. u. J.
Bemerkungen über einen Artikel der Leipziger Zeitung vom 5. Oct. 1813. o. O. 1813.
Blicke, heitere, auf Sachsens Zukunft. o. O. 1814.
Fragen. (Handschriftlich). 1814. fol.
Friedrich August, König von Sachsen, und sein Volk im Jahr 1813. o. O. 1814.
Grävell, C. F. W., Sachsens Wiedergebnrt. Mainz 1814.
Hat der König von Sachsen diesem Lande entsagt? Nebst Anhang: Regierungs-Maximen Friedrichs des Zweiten von Prenssen. o. O. n. J.

1814. **Horff**, Karl Ldw., einige Worte zu der Schrift: Friedrich August, König von Sachsen und sein Volk im Jahr 1813. Leipzig und Frankfurt 1814.
Ist eine Vereinigung des Königreichs Sachsen mit dem Preussischen Staate . . . nützlich oder schädlich. o. O. 1814.
Lettre à un Saxon sur la réintégration de la Saxe et de son souverain. o. O. 1814.
Niebuhr, B. G., Preussens Recht gegen den Sächsischen Hof. Berlin 1814.
Philaleth, über die Folgen einer Vereinigung Sachsens und Preussens. Deutschland 1814. 12.
Preussen und Sachsen. November 1814. Berlin.
Pro-Memoria, unterthäniges, an die hohen geistlichen und weltlichen Behörden. o. O. 1814.
Rechtfertigung Friedrich Augusts, Königs von Sachsen. Aus dem Französ. mit Anmerkungen. o. O. 1814.
Rüge eines groben Verbrechens an der Sächsischen Nation. o. O. u. J. 12.
Sachsen nnd Preussen. Suum cuique. 2. Ausg. 1814. 3. Aufl. 1815.
Sachsens Pflicht und Recht. o O. 1814.
Sachsens Vereinigung mit Preussen ans dem Gesichtspunkte des Protestantismus betrachtet. Leipzig 1814.
Sendschreiben an den Herrn Hauptmann Grävell, Verfasser der Schrift: Sachsens Wiedergeburt. Von einem Dresdner Sachwalter. Dresden 1814.
Stimme Teutscher Patrioten für Sachsen und dessen König. o. O. 1814.
Theilnahme, die, der Sachsen an dem Siege der Deutschen Freiheit. o. O. 1813.
Ueber Sachsens Vereinigung mit Preussen. Leipzig 1814.
Ueber die Vereinigung Sachsens mit Preussen. Von einem Preussischen Patrioten. o. O. 1814.
Visionen eines alten Erzgebirgers bey der ersten Jubel-Feyer des 19. Octobers 1814. Zwickau o. J.
W., F., Zuruf an Sachsens muthvolle Jünglinge. Dresden 1813.
Ein Wort über das Verhältniss des Sächs. Kabinets zu den verbündeten Mächten im Frühling und Sommer 1813. o. O. u. J.
Ein Wort über die Zukunft Sachsens und seines Königshauses. o. O. 1814.
Wünscht das Sächsische Volk eine Regierungsveränderung? o. O. 1814.
Zuruf an Sachsens Patrioten. Im December 1814. 12.
Wachler, Ldw., einiger Sächsischer Gardisten Frevelthaten verübt in Marburg d. 5. Sept. 1814. o. O. 1814.
Beantwortung der Schrift des Dr. Ludw. Wachler: Einiger k. Sächs. Gardisten Frevelthaten verübt in Marburg am 5. Sept. 1814. Vom Officier-Corps der kgl. Sächs. Grenadiergarde. Koblenz 1814.
Der 23. December 1814. Ein Traum. o. O. u. J. 12.

1815. **Akten-** und thatmässige Widerlegung einiger Verläumdungen in der Schrift: „Blicke auf Sachsen, seinen König und sein Volk". Deutschland 1815.
Aktenstücke aus der Dresdener geschriebenen Zeitung. 3 Lign. o. O. 1815.
An die Widersacher der Vereinigung Sachsens mit Preussen. Frankfurt nnd Leipzig 1815.
Anmerkungen zu der Schrift: Preussen und Sachsen. Von einem Sachsen. o. O. 1815.
(v. Aretin), Sachsen, Preussen und Europa, zur Widerlegung der Staatsschrift: Preussen und Sachsen. o. O. 1815.
Beherzigungen für Weltbürger und Patrioten. Friedland 1815. 12.
Beschreibung der grossen Feier bei der Rückkehr Friedrich August des Gerechten in Dresden 1815. Dresden o. J.
Blicke auf Sachsen, seinen König und sein Volk. Germanien (1815).
Briefe aus Sachsens unglücklichster Periode. o. O. 1815.
Feyer, die, Leipzigs bey der Wiederkunft unsers Königs. o. O. (1815).
Geschichte, geheime, der Theilung Sachsens. 2. Aufl. Trenenfels 1818.
Der König Friedrich August von Sachsen und sein Benehmen in den neuesten Zeiten. Leipzig 1815.
Des Königs Friedrich August des Gerechten Heimkehr und Empfang am 7. Juni 1815. Dresden.
Königsfest, das, in Tarant 1815. Dresden o. J.
Kruschwitz, P., das Sächsische Volk während der Gefangenschaft seines Königs Friedrich August des Gerechten (1813–1815) und bei dessen Rückkehr in sein Land 1815. Meissen 1865.
Die Preussen und die Sachsen, in ihrem sittlich bürgerlichen Gegensatz geschichtlich dargestellt. Halle 1815. 12.
Ruf eines Teutschen an die Sachsen. o. O. 1815.
Sachsenfreude, die. Leipzig 1815.
Sachsens König und sein Volk. Ein Wort zu seiner Zeit. Deutschland (1815).
Schlenkert, Frdr., die Wiederkehr des Königs ins Vaterland dramatisch gefeiert in Tarant 18. Juni 1815. Dresden o. J. 12.
So feierten Tarants Bürger den 7. Juni 1815. Tarant o. J.

1815. **Ueber** die Zerstückelung Sachsens. Weimar 1815.
Weidemann, Zuruf der Nenpreussischen Sachsen an ihre geschiedenen Landsleute. Leipzig 1815. 12.
Wie wurden wir, was wir sind? Von einem Sachsen. o. O. 1815.
Würdigung, rechtliche, der Schrift: „Prenssen und Sachsen". o. O. 1815.
Rössler, J., die Lütticher Affaire. Meissen 1888. 4.
Darstellung, kurze, der am 2. Mai dss. Jahres zu Lüttich stattgefundenen Auflehnnng der kgl. Sächs. Truppen gegen die Theilung. o. O. 1815.

1816. **Verhandlungen** des britischen Parlaments über die Europäischen Angelegenheiten besonders in Bezug auf Sachsen. o. O. 1816.

1817. **Darstellung** der bei dem 3. Reformations-Jnbelfeste 1817 in Dresden stattgefundenen Feierlichkeiten. Dresden (1817).
von Seckendorf, A., hier liegt mein Handschuh. Als Antwort auf einige öffentlich geäusserte Privat-Meinungen wider die Vorstellung der Thüringischen Stände. Leipzig 1817.

1818. **Ascher**, S., die Wartburgs-Feier. Mit Hinsicht auf Deutschlands religiöse und politische Stimmung. Leipzig 1818.
Böttiger, C. A., Rede zur Einweihung des Augustus-Obelisks auf dem Keulenberge 1818. Dresden.
(Klein, Ernst), Leipzigs Freudentage im Sept. 1818. Beschreibung der Feierlichkeiten die Friedrich Augusts 50jähr. Regierungsfeier verherrlichten. Leipzig o. J. 12.
Regierungs-Jubelfest, das goldne, Friedrich August des Gerechten 1818. 3 Thle. Dresden.
Schmalz, Karl Gust., das Jubelfest auf dem Augustusberge 1818. Königsbrück 1819.
Vorfeier der 50jähr. Regierung des Königs von Sachsen 1818 in der Frauenkirche zu Dresden.

1819. **Stoeckhardt**, Gerh. Heinr., sonetti al imeneo decilustre di Federigo Augusto rè di Sassonia e di Maria Amalia Augusta regina di Sassonia. Budissina 1819. 4.

1827. **Tschirner**, Worte bei der Herrn Anton, König von Sachsen. 1827 zu Leipzig geleisteten Erbhuldigung. Leipzig.

1829. **Belmont**, den Manen Lessings. Beschreibung der am Seculargeburtsfeste desselben in seiner Vaterstadt Camenz veranstalteten Feierlichkeiten. Camenz (1829).
Das Grab der Steinbrecher bei Wehlen. Dresden 1829.

1830. **Bemerkungen**, aphoristische, über Sachsen. Zerbst 1830.
Eccarius, Carl Theod., wahrhafte Darstellung der Entstehung des Bürgervereins zu Dresden. Dresden 1831.
Gespräch, politisches, über die Frage: welche Zeit ist es im Reiche Sachsen. Halle 1831.
Heimbach, Werner Conr. Ernst, Beleuchtung der unter dem Titel: Sachsen und seine Hoffnungen erschienenen politischen Denkschrift von Karl von Steinbach, in Beziehung auf die Ereignisse in Leipzig. Leipzig 1830.
Krug, über die Wiedergeburt des Königreichs Sachsen. 1. und 2. Gabe. Leipzig 1831.
von Steinbach, Karl, Sachsen und seine Hoffnungen. Eine politische Denkschrift der Septemberwochen 1830. Leipzig 1830.
Zweck des Bürgervereins zu Dresden. (1830).
Beurtheilung, freimüthige, der Unruhen, welche im Juni und im September 1830 zu Dresden stattgefunden haben. Aus der Feder eines Vaterlandsfreundes. Nürnberg 1830. 12.
Biedermann, K. u. Gen., Beschwerde, die Bekanntmachung des Ministeriums des Innern wegen der Leipziger Ereignisse vom 12. Aug. betr. 1830.
Darstellung, kurze unpartheiische, der in Leipzig 1830 stattgefundenen Unruhen und Angabe der Veranlassungen derselben. Halle 1830.
Hartmann, C. H. F., die Leipziger Unruhen, ihre Ursachen, Schrecknisse und Folgen. Gera 1830.
Reimar, Freimund, Dresden, vor, während und nach dem 17. und 18. April oder Vorstellung der Dresdener Volksunruhen. Leipzig 1831.
Richter, Karl Ernst, die Ereignisse in Leipzig 1830. Zwickau o. J.
Richter, Karl Ernst, die letzten Ereignisse in Sachsen. Zwickau 1830.
Sammlung mehrer Schriften, welche die Bürgerschaft von Dresden dem Prinzen Friedrich August und der zur Wiederherstellung der Ruhe verordneten Commission überreicht haben. Dresden und Leipzig 1831.
Sammlung der Schriften und Bekanntmachnngen, welche Dresden und Ereignisse zu Dresden seit dem 12. Sept. 1830 betreffen. Dresden o. J. 4.
Stolle, F., die Sächsische Revolution oder Dresden und Leipzig 1830 und 1831. Leipzig 1835.

1830. **Weidemann**, Fr., Bericht über die nenesten Volksbewegungen im Königreich Sachsen, namentlich in Leipzig. Halle 1830.

1835. **Beschreibung** der Feierlichkeiten 1835 zur Feier des 80. Wiegenfestes seiner kgl. Maj. Anton Clemens Theodor von Sachsen. 2 Thle. Dresden 1835. h. 4.

1840. **Beschreibung** der vierten Secularfeier der Erfindung der Bnchdruckerkunst in Leipzig 1840. Leipzig 1840.
Flathe, Ldw., die vierte Säcnlar-Feier der Erfindung Gntenbergs in Dresden und Leipzig. Mit Beilagen. Leipzig 1840.
Gottwald, Ed., Erinnerungsblätter an die 4. Säcularfeier der Erfindung der Buchdrnckerkunst zu Dresden 1840. Dresden 1840.
Grossmann, Chr. Glob. Leber., Predigt zur vierten Säcnlarfeier der Erfindung der Bnchdruckerkunst 1840 in der Thomaskirche zn Leipzig (mit geschichtlichen Verweisungen). Leipzig.
Heymann, Predigt bei der Säcularfeier der Bnchdrnckerkunst 1840 in der Kreuzkirche zn Dresden. Dresden.
K., G., die 400jähr. Jubelfeier der Erfindung der Bnchdruckerkunst in Leipzig 1840. Camenz 1840.
Röhr, Joh. Frdr., Predigt am Johannis-Feste 1840 als am 4. hnndertjähr. Jubelfeste der Bnchdruckerknnst in der Haupt- und Stadtkirche zu Weimar (mit geschichtl. Verweis.). Weimar o. J.

1845. **Bekanntmachung** des königl. Sächs. Ministeriums des Innern, das Ergebniss der commissarischen Erörterungen über die 1845 in Leipzig stattgefundenen Ereignisse betr. Leipzig o. J. 12.
Krause, Karl, der 12., 13., 14., 15. August 1845 in Leipzig. Leipzig 1845.
Leipziger Augustnacht, die, (12. Aug. 1845) und die Verhandlungen der gegenwärtigen Sächsischen Ständeversammlung über dieselbe. Leipzig 1846.
Opfer, die, des zwölften August. Denkmal zur Erinnerung an die im August 1845 zu Leipzig vorgefallenen blutigen Ereignisse. Leipzig 1845.

1849. **Aufstand**, der, in Dresden. Politisch und militärisch belenchtet von einem Sächsischen Officier. Leipzig 1849.
Enthüllungen über die Mairevolution in Dresden. Von einem Dresdener. Grimma 1849.
Jahn, G., der Aufstand in Oelsnitz und Umgegend am 7. Mai 1849. Oelsnitz 1850.
Krause, Karl, der Aufruhr in Dresden 1849. Dresden 1849.
Lentz, C., mein Verhalten als Commandant der Dresdener Communalgarde vor und während der letzten Ereignisse. Dresden 1849. fol.
Meisel, die Ereignisse in Dresden vom 2. bis 9. Mai 1849. Dresden 1849.
von Montbé, A., der Mai-Aufstand in Dresden. Dresden 1850.
Rosen, Carl, der Aufstand in Dresden im Mai 1849. Dresden 1849.
Schladebach, Jul., Dresdens Barrikaden-Kampf. 2. Aufl. Dresden 1849.
von Waldersee, Graf, der Kampf in Dresden im Mai 1849. Berlin 1849.
Hirschel, B., Sachsens jüngste Vergangenheit. Freiberg 1849.
Rückblicke auf die jüngste Vergangenheit in Briefen an eine Dame. Von einem Sachsen. Bautzen 1849.
Sturmpetition des Landtagstenfels an die linken Väter des Vaterlandes. Dresden (1849).
Zur Amnestie-Frage. Eine Petition an die Sächsischen Kammern. Zittau 1849.

1850. **Bittschrift**, offene, eines Sachsen an Se. Maj. den König. Dresden 1850.
Brief, offener, an die Majestät des Königs Friedrich August. Von einem Staatsmann ausser Diensten. Leipzig 1850.
Weidauer, Mor. Ferd., Festrede zum 4. Obererzgeb. Männergesangfeste zu Buchholz 1850. Buchholz.
Wort, offenes, an den König Friedrich August von Sachsen. Auf Veranlassung des offenen Briefes eines Staatsmanns a. D. Dresden 1850.
Zur Abwehr der Beschuldigung des Undankes und der Untreue Sachsens gegen Prenssen. Dresden 1850.

1862. **Schultheis**, Ed., das Felsenkirchlein oder die wunderbare Rettung der 1862 in den Possetwitzer Steinbrüchen verschütteten 24 Arbeiter und die Gedächtnissfeier. Schandau (1862).

1865. **Guimet**, Emile, cinq jours à Dresde. Relation de la grande fête des chanteurs 1865. Lyon 1865.
Sängerbundesfest, das erste Deutsche, zu Dresden 1865. Dresden. h. 4.

1866. **Sachsen** und der Norddeutsche Bund. Leipzig 1866.
Sachsens Gegenwart und Zukunft. Leipzig 1866.
Was wird aus Sachsen? Leipzig 1866.

1869. **Lubojatzky**, F., ausführl. Bericht der Unglücks-Katastrophe im Plauenschen Grunde in den frhrrl. von Burgk'schen Kohlenschächten „Segen Gottes" und „Neue Hoffnung" am 2. Aug. 1869. Dresden (1869).

1871. **Siegesfeierlichkeiten**, die, zu Dresden im März 1871. Berlin und Dresden. o. J.

1882. **Programm** für die Dauer des Aufenthaltes Sr. Maj. des Kaisers und Königs in Dresden im Sept. 1882. 4.
Kaiser Wilhelm als Gast des Königs Albert in Dresden. Erinnerungsblätter. Dresden 1882.
1887. **Kaiserfeier** der Dresdner Bürgerschaft am 21. März 1887. Dresden 1887.

8. Schriften über politische Zeit- und Streitfragen.

Allhusen, C. G., allgemeine politische Volksbelehrung für Jedermann. Leipzig 1850.
Bauer, Edain, die Demagogie in Sachsen. Grimma 1849.
Becker, B., der Missbrauch der Nationalitäten-Lehre. 3. Aufl. Braunschweig 1873.
Beseitigung, officielle, einiger Sr. Maj. dem Könige von Sachsen vom vormaligen Generalgouverneur Fürst Repnin in seiner Abschiedsrede gemachten Anschuldigungen. o. O. 1815.
Betrachtungen, politische, eines Unabhängigen. Wien 1883.
Betrachtungen über die sogenannten Errungenschaften der Neuzeit und einige ihrer Folgen. Dresden 1850.
Blick, ein, auf die gegenwärtige Gestaltung Sachsens, in Beziehung auf Staat, Kirche und Wissenschaft. Braunschweig 1831.
Briefe über die ungrische Frage. 1. Heft. 3. Aufl. Elberfeld 1866.
Darstellung der königl. Sächs. Regierung nebst einer Skizze zur bessern Organisation der Staatsverwaltung. Teutschland 1814.
Deutschthum, das, in Oesterreich. Von einem Deutsch-Oesterreicher. Leipzig 1871.
Erwürgen, das, der Deutschen Nationalität in Ungarn. Mit Vorwort von Frz. von Löher. München 1874.
Frantz, C., die Prenssische Intelligenz und ihre Grenzen. München 1874.
Geschichte der neuesten im Königr. Sachsen stattgefundenen Staatsumwälzung nnd das constitutionelle Princip im Königr. Sachsen. Altenburg 1832.
Grundzüge der conservativen Politik. Berlin 1856.
Hagen, Karl, die östliche Frage. Mit besonderer Rücksicht auf Deutschland. Geschichtlich und politisch beleuchtet. Frankfurt a. M. 1854.
von Haymerle, Alois, Italicae res. Wien 1879.
Kind, Theod., von der Stellung sowohl der konstittntionellen Bundesregierungen als der Ständeversammlungen Dentschlands zn dem Deutschen Bnnde und zn Deutschlands Einheit. Leipzig 1833.
Köchly, H., Deutsches Reich. Deutscher Bund. Deutsches Parlament. Dresden und Leipzig 1848.
Ledersteger, das Schwinden des Deutschthums in Oesterreich. Leipzig und Berlin 1882.
Manifest des König in Pohlen und Churfürst zn Sachsen in der Absicht des kgl. Churhauses Gerechtsame auf die von Kaiser Karl VI. hinterlassene Königreiche und Länder zu vertheidigen. Dresden 1741. fol.
Marbach, Osw., die Münchener Uebereinkunft vom 27. Febr. 1850. Leipzig 1850.
Vier Monate auswärtiger Politik. Berlin 1851.
Oestreich, Preussen und Westdeutschland im Dreistaatenbund. 3. Aufl. Leipzig 1849.
Pölitz, K. H. L., über die politische Stellung Sachsens im Staatensystem von Teutschland und Europa. Leipzig 1816.
Pölitz, Karl Heinr. Ldw., das Sächsische Volk als ein während der 50jähr. Regierung seines Königs mündig gewordenes Volk. Leipzig 1818.
Preussen, die, und die Sachsen, in ihrem sittlich bürgerlichen Gegensatz geschichtlich dargestellt. Halle 1815. 12.
Preussen und Teutschland. Drey Abhandlungen. 1814.
S., H., Panacee für den Oesterreichischen Reichstag. Berlin 1851.
Sachsens Umbildung seit dem Jahre 1830. Leipzig 1833.
Schuselka, Franz, Oesterreich und Russland. Ein Memorandum. Leipzig 1855.
Sieyes, quest-ce que le tiers-état? Pamphlet publié en 1789. Précédé d'une étude sur l'auteur par M. Chapuys-Montlaville. Paris 1839. 16.
von Sommaruga, Oesterreichs Zukunft und dessen Stellung zu Deutschland. 1848.
Thierry, A., der dritte Stand, seine Entstehung und Entwickelung. A. d. Französ. Cassel 1834.
Wimmer, Herm., die Deutschen in Russland. Eine patriotische Zeitskizze. Leipzig 1847.
Zustände, die, im Königr. Sachsen nnd der Minister von Beust. Von einem Sachsen. Leipzig 1862.

(Die historischen Schriften über Kirche und Schule, Recht und Verwaltung, Medicin, Volkswirthschaft u. s. w. siehe in den betr. Abschnitten).

IV. Statistik.

1. Zeitschriften und fortlaufende Werke.

a) allgemeine.

Abstract statistical for the principal and other foreign countries. I—XIII. London 1873—1887.
Annales de démographie internationale. Recneil trimestriel. 1877. 1878 par A. Chervin. 1879. 1880. 1881. 1882. 1883 par J. Bertillon. Paris 1877—1883. (Vom Jahrg. 1883 nur 2 Hefte erschieuen).
Annali universali di statistica, economia publica, legislazione, storia, viaggi e commercio compilati da Giuseppe Sacchi etc. 1855—1858. 1867—1871. Milano 1855—1871.
Annuaire de l'économie politique et de la statistique, par Jos. Garnier et Guillaumin (et Block). 1845. 1846—1858. 1862. 1870. 1871/72. 1873—1888. Paris 1845—1888. 16.
Table générale des matières contenues dans les 24 vols parus de 1844 à 1867. Paris 1867. 12.
Bulletin de l'institut international de statistique. I—III. Rome 1886—88. gr. 8.
Bulletin hebdomadaire de statistique internationale. Rédigé par Jos. Körösi. Budapest 1879—1888.
Corresondenz, statistische. Herausgeg. von E. Engel, später E. Blenck. 1875—1888. Berlin 1875—1888. 4.
Hübner, Otto, Berichte des Statistischen Central-Archives. Heft 1—7. Leipzig 1858—61. h. 4.
Hübner, Otto, geographisch-statistische Tabellen aller Länder der Erde. Siehe Vergl. Statistik S. 103 d. Katal.
Jahrbuch, diplomatisch-statistisches. Siehe Taschenbuch, Gothaisch genealogisches. Seite 42 des Katal.
Jahrbuch, statistisches. Herausgeg. von K. A. Müller. 1845. 1846. 1847. Leipzig.
Journal de la Société de statistique de Paris 1860—1870. 1876—1887. Paris. gr. 8.
Le 25e anniversaire de la Société de statistique de Paris 1860—1885. Paris, Nancy 1886.
Journal des travaux de la Société française de statistique nniverselle. Paris 1833/34—1840. 1843/44. h. 4. n. gr. 8.
Journal of the Statistical Society of London. Vol. 1—51. London 1839—1888.
General Index. London 1854. 1874.
Jubilee volume of the Statistical Society. London 1885.
Mc Carty's Annual Statistician 1887. 1888. San Francisco.
Monatsschrift, statistische. Herausgeg. vom Bureau der k. k. Statistischen Central-Commission. Jg. 1—14. Wien 1875—1888.
Tables statistical relating to foreign countries. Compiled ..., from the official returns of the respective countries. part. I—IV. VII. IX—XII. London 1855—1867. fol.
Year-Book, the Statesman's: a statistical, mercantile, and historical account of the states and sovereigns of the civilised world, by Frederik Martin for the year 1868. London. By J. Scott Keltie for the year 1887, 1889. London.

b) einzelner Länder.

Amerika.

Abstract, statistical, of the United States. Nr. 1—9. Washington 1879—1886.
Almanac, american, and treasury of facts, statistical, financial, and political by Ainsworth R. Spofford. 1879—1887. New York.
Annuaire statistique de la province de Buénos-Ayres (République Argentiue) publié sons Emile R. Coni. Année I—V. Buénos-Ayres 1884—1886. gr. 8.
Procedimientos del departamento nacional de estadistica. 1886. Buenos Aires 1887. gr. 8.
Rejistro estadistico de la republica Arjentina. Tomos I—5. Buenos Aires 1857—1871. 4.
Annuario estadistico de la republica de Chile. 1872 y 1873. Santiago de Chile 1874. gr. 4.

Asien.

China. Imperial maritime enstoms. Shanghai 1884—1889.
I. Statistical Series Nr. 2: Customs Gazette 62—77. 4.
— Nr. 3 u. 4: Retnrns of trade for 1884. 85. 86. 87. 4.
II. Special Series Nr. 2: Medical reports for 1884. 85. 86. 87. 88. 4.
III. Miscellaneous Series Nr. 6: 1885. 1886. 1887. 1888. 4.

Australien.

The Year-Book of Australia. Published nuder the auspices of the Governements of the Australian Colonies. (Sydney 1886).

Europa.

Belgien.

Annuaire statistique et historique belge par Aug. Scheler. Année 1—14. Bruxelles et Leipzig 1854—1867.
Annuaire statistique de la Belgique. Année 2—19. Bruxelles 1871—1888.
Bulletin de la commission centrale de statistique. Tomes I—15. Bruxelles 1843—1883. 4.
Documents statistiques publiés par le département de l'intérieur avec le concours de la commission centrale de statistique. tomes 1—12. Bruxelles 1857—1868. 4.
Statistique de la Belgique. Population. 1840. 1841. 1842. 1843—1850. Bruxelles 1842—1851. 4.
Statistique du mouvement de l'état civil et de la population du royaume. 1883. 1884. Bruxelles (1884). 1885. h. 4.

Bulgarien.

Nachrichten, statistische, herausgeg. von dem Statist. Bureau des Fürstenthums Bulgarien (in bulgar. Sprache). Heft 1—7. Sophia 1886—1887.
Statistique de la principauté de Bulgarie I. II. III. Sofia 1881—1884 (französ. u. bulgar.). 4.

Dänemark.

Meddelelser, statistiske. 3. Raekke. 1—8. Kjebenhavn 1879—1886.
Sammendrag af statistiske Oplysninger angaaende Kongeriget Danmark. 1—9. Kjebenhavn 1869—1885.
Tabelvaerk, statistisk. I. 3—19. Kjebenhavn 1835—1850. fol.
Tabelwerk, statistisches. 1. 3. 8 (deutsch). Kopenhagen 1840. 1842. 1847. 4.
Tabelvaerk, statistisk. Ny Raekke. 1—6. 12. 15. 17. 20. Kjebenhavn 1855—1863. 4.
—— Tredie Raekke. 1—33. Kjebenhavn 1863—1877. 4.
—— Fjerde Raekke A. 1—5. B. 1—4. C. 1. 2. D. 1—10. Kjebenhavn 1879—87. 4.

Deutsches Reich.

Almanach, statistischer, für das Deutsche Reich 1877. (1878). 1879. Hamburg (1876). 1878. Jena 1879.
Jahrbuch, statistisches, für das Deutsche Reich. Herausgeg. vom k. Statist. Amt. Jg. 1—9. Berlin 1880—1888.
Jahrbuch, historisch-statistisches, mit besonderer Berücksichtigung Deutschlands, und namentlich des Preussischen Staates. Von F. B. Weber. I. II. III. Breslau 1834—1837.
Monatshefte zur Statistik des Deutschen Reichs 1877—1888. Berlin. gr. 4.
Statistik des Deutschen Reichs. Bd. 1—63. Berlin 1873—1883. gr. 4.
—— —— Neue Folge. Bd. 1—32. gr. 4. Berlin 1884—1888.
Tomaschewski, Alb., statistische Notizen für das Deutsche Reich. Jg. 1—3. Berlin 1881. 1883. 1885. 16.
Vierteljahrshefte zur Statistik des Deutschen Reichs. Berlin 1873—1876. gr. 4.
Zeitschrift des Vereins für Deutsche Statistik. Herausgeg. von Frhrr. von Reden. Jg. 1. 2. Berlin 1847. 1848.

Anhalt.

Jahrbuch, statistisches, für das Herzogthum Anhalt. Heft 1. Dessau 1888. 4.
Mittheilungen des herzogl. Anhaltischen Statistischen Büreans. 1—34. Dessau (1867—1886). 4.

Baden.

Beiträge zur Statistik der inneren Verwaltnng des Grossherzogthums Baden. 1—45. Carlsruhe 1855—1885. 4.
Jahrbuch, statistisches, für das Grossherzogthum Baden. Jg. 1—18. Carlsruhe 1869—1885. gr. 8.
Mittheilungen, statistische, über das Grossherzogth. Baden. Bd.1—6. Karlsruhe 1869—1888.

Bayern.

Beiträge zur Statistik des Königreichs Bayern. Bd. 1—54. München 1850—1888. fol. u. 4.
Zeitschrift des kgl. Bayerischen Statistischen Bureans. Jg. 1—19. München 1863—1888. h. 4.

Braunschweig.

Beiträge zur Statistik des Herzogthums Brannschweig. Heft I—VI. Braunschweig 1874—1886. h. 4.

Bremen.

Jahrbuch für die amtliche Statistik des Bremischen Staats. Jg. I—VIII. (Je 2 Thle.). Bremen 1868—1874. 4.
Jahrbuch für Bremische Statistik. 1875—1887 (je 2 Thle.). Bremen 1875—1888. 4 u. 8.
Zur Statistik des Bremischen Staats. 1862. 1865. 1867. Bremen. h. 4.

Elsass-Lothringen.

Handbuch, statistisches, für Elsass-Lothringen. Jg. I. Strassburg 1885.
Mittheilungen, statistische, über Elsass-Lothringen. 1—XXII. Strassburg 1873—1888.

Hamburg.

Statistik des Hamburgischen Staats. I—XIV. Hamburg 1867—1887. 4.

Hessen.

Beiträge zur Statistik des Grossherzogthums Hessen. Bd. 1—29. Darmstadt 1862—1888. 4.
Mittheilungen der grossherzoglich Hessischen Centralstelle für die Landesstatistik. 1862—1888.
Alphabetisches Inhaltsverzeichniss zu den Mittheilungen der grosshzl. Hessischen Centralstelle für die Landesstatistik. Darmstadt 1882.

Lübeck.

Arbeiten des Vereins für Lübeckische Statistik. 1840—1848. 4.
Jahrbuch, statistisches, der freien und Hansestadt Lübeck. 1861—1865. Lübeck 1863—1867. 4.
Lübecks Populations-Verhältnisse. 1842—1848. 1852—1855. 4.
Statistik des Lübeckischen Staats. I—IV. Lübeck 1871. 73. 78. 4.

Mecklenburg.

Beiträge zur Statistik Mecklenburgs. 1—10. Schwerin 1858—1887. 4.

Oldenburg.

Nachrichten, statistische, über das Grossherzogth. Oldenburg. 1—20. Oldenburg 1857—1886. 4.

Preussen.

Jahrbuch, Preussisches. Jg. 1—3. Berlin 1860. 61. 63.
Jahrbuch für die amtliche Statistik des Prenssischen Staates. Jg. 1—V. Berlin 1863. 1867. 1869. 1883. gr. 8.
Handbuch, statistisches, für den Preussischen Staat. Bd. I. Berlin 1888. gr. 8.
Mittheilungen des Statistischen Büreaus in Berlin. Herausgeg. von F. W. C. Dieterici. Jg. 1—13. Berlin 1849—1860.
Statistik, Preussische. (Amtliches Quellenwerk) 1—98. Berliu 1861—1888. 4.
Zeitschrift des kgl. Preussischen Statistischen Büreaus. 1860/61—1888. Berlin. h. 4.
Register der Jahrgänge 1861—1870. h. 4.
Inhaltsregister 1861—1880. h. 4.
Fenerstake, Th., — 1861—1880. Berlin 1885. 8.
Ergänzungsheft I—VII. IX—XVI. Berlin 1864—1884. h. 4.
Tabellen und amtliche Nachrichten über den Prenssischen Staat. 1849. 1852. 1855. 1858. Berlin 1851—1860. fol.
Zeitschrift des kgl. Hannoverschen Statistischen Bureaus. Jg. 1—3. Hannover (1865—1867). 4.
Zur Statistik des Königreichs Hannover. Heft 1—13. Hannover 1850—1866. fol.
Beiträge zur Statistik des vormaligen Kurfürstenthums Hessen. 1. 2. Kassel 1866. 1867. 4.

Sachsen.

Kalender und Statistisches Jahrbnch für das Königreich Sachsen. 1871—1889. Dresden.
Mittheilungen des Statistischen Vereins für das Königreich Sachsen. Lieferung 1—18. Leipzig 1831—33. Dresden 1833—1849. 4.
Mittheilungen, statistische, aus dem Königreich Sachsen, herausgeg. vom Statist. Bureau d. Min. d. Inn. Lieferung 1—5. Dresden 1851—1856. gr. 4.
Zeitschrift des Statistischen Bureaus des königl. Sächs. Ministeriums des Innern. Jg. 1—34. Dresden 1855—1888. 4.
Repertorium der in sämmtlichen Publicationen des kön. Sächs. Statist. Büreans von 1831—1866 behandelten Gegenstände. Von J. A. Schrotky. Dresden 1867. gr. 8.
Repertorium 1831—1886. Dresden 1886. gr. 8.

Thüringen.

Statistik Thüringens. Mittheilungen des Statist. Büreaus vereinigter Thüringischer Staaten von Br. Hildebrand. Bd. I. II. Jena 1867. 1871. 1878. h. 4.
Mittheilungen, statistische, aus dem Herzogthum Sachsen-Altenburg. Nr. 1—22. (Altenburg 1878—1887). 4.
Mittheilungen aus dem Statist. Büreau des herzoglichen Staatsministeriums zu Gotha über Landes- und Volkskunde. Theil I—VII. Gotha 1863—1887. h. 4.
Statistik des Herzogthums Sachsen-Meiningen. Heft 1. gr. 4. Bd. 1—3. Meiningen 1879. 1882—1886. 4.
Beiträge zur Statistik des Grossherzogthums Sachsen-Weimar-Eisenach. Heft 1—2. Weimar 1864—1865. h. 4.

Württemberg.

Jahrbuch, statist., für das Königreich Württemberg. 1885. 1886. (Sonderabdruck aus den Württemberg. Jahrbüchern). Stuttgart 1886. 1887. gr. 8.
Württembergische Jahrbücher für Statistik und Landeskunde. Jg. 1818/37. 1844/71. 8. 1872/87. 4. Register 1818—1885. Stuttgart 1886.

Frankreich.

Album de statistique graphique (Ministère des travaux publics). 1884. 1885. 1886. 1887. Paris 1885—88. gr. 4.
Annuaire statistique de la France. Année 1—10. Paris 1878—1887. gr. 8.
Archives statistiques du ministère des travaux publics, de l'agriculture et du commerce. Paris 1837. fol.
Bulletin du Ministère des travaux publics. Statistique et legislation comparée. 1880—1888. Paris.
Bulletin de statistique et de législation comparée. (Ministère des finances). 1880—1888. Paris.
Statistique de la France. 1. Sèrie. I—XIII. Paris 1835—1852. h. 4.
—— 2. Série. I. III—XXI. Paris 1855—1873. gr. 4.
—— Nouvelle Série. I—XIV. Paris 1874—87. gr. 4.

Grossbritannien.

Abstract, statistical, for the United Kingdom 1840/54—1872/86. London 1854—1887. fol. u. 8.
Abstract, statistical, for the several colonial and other possessions of the United Kingdom. Number 1—25. London 1865—1887.
Miscellaneous Statistics of the United Kingdom. part. I—XI. London 1857—1879. fol.
Tables, statistical of the colonial and other possessions of the United Kingdom. part. I—XVII. London 1855—1870. fol.

Italien.

Annali del ministero di agricoltura, industria e commercio. Statistica. Nr. 51. 66. 70. 79. 83. 85. 86. 87. 88. 93. 100. Roma 1871—1877.
Annali di statistica. Serie 2. Vol. 1—25. Roma 1878—1881.
—— Serie 3, Vol. 1—15. Roma 1882—1885.
—— Serie 4, parte 1—26. Roma 1884—88.
Indice analitico delle materie negli Annali di statistica nel decennio 1871—1881. Roma 1883.
Annuario statistico italiano. Anno I (1878). 1881. 1884. 1886. Roma 1878. 81. 84. 87. gr. 8.
Movimento dello stato civile nell anno 1862—1864. 1866—1879. 1880 confronti internazionali per gli anni 1865—1880. 1881—1885. Firenze 1864—1874. Milano 1872. Roma 1875—1886. 4 u. gr. 8.

Niederlande.

Bescheiden, statistische, voor het koningrijk der Nederlanden I—X. s'Gravenhage 1867—76. 4.
Bijdragen van het Statistisch Institut. Jaarg. 1—3. 1885—87. gr. 8.
Bijdragen tot de algemeene statistiek van Nederland. 1876. 1877. 1878. s'Gravenhage 1877. 1878.
Jaarboek, Statistisch, voor het koningrijk der Nederlanden. Jge. 1857—1860. 1863/64 bis 1868. s'Gravenhage 1857—1868. gr. 8.
Jaarboekje uitgegeven op last van Z. M. den Koning 1826—1849. s'Gravenhage 1826—1848.
Jaarboekje, statistisch, voor het koningrijk der Nederlanden. Jaarg. I—V. s'Gravenhage 1851—1855.
Jaarboekje, staatkundig. en staatshuishoudkundig 1853—1857. 1878—1884. Amsterdam. Alfabet. Register 1849—1868.
Alfabet. Register 1849—1884.
Jaarcijfers. (Annuaire statistique des Pays-Bas). Nr. 4. 5. 6. 7. (1884—1887). gr. 8.
Statistiek van den loop der bevolking van Nederland 1878—1882. s'Gravenhage 1880—1884.

Norwegen.

Annuaire statistique de la Norvège. Année I—VII. Kristiania 1879—1888.
Meddelelser fra det Statistiske Centralbureau. Bind 1—5. Kristiania 1883—1888.
Norges officielle Statistik. A—F. Kristiania 1856—1884. 4.
—— Ny Raekke. A F. Kristiania 1856—1884.
—— Tredie Raekke. Nr. 1—81. Kristiania 1885—1889.

Oesterreich-Ungarn.

Handbuch, Oesterreichisches statistisches. Jg. 1—6. Wien 1883—1888. gr. 8.
Handbüchlein, statistisches, der Oesterreichisch-Ungarischen Monarchie. 1867—1871. Wien 1869—1873.

Jahrbuch, statistisches, der Oesterreichischen Monarchie. 1863—1881. 1861. 62. unter dem Titel: Uebersichtstafeln zur Statistik . . . Wien 1863—1882. gr. 8.
Mittheilungen aus dem Gebiete der Statistik. Herausgegeben von der k. k. Statistischen Centralcommission. Jg. 1—20. Wien 1852—1874. gr. 8.
Mittheilungen über Handel, Gewerbe und Verkehrsmittel, sowie aus dem Gebiete der Statistik überhaupt. Von der Direction der administrativen Statistik. Jge. 1. 2. Wien 1850. 51.
Monatsschrift, statistische. Herausgeg. vom Bureau der k. k. Statistischen Central-Commission. Jg. 1—14. Wien 1875—1888.
Statistik. Oesterreichische. Bd. I—XVII. Wien 1882—1887. h. 4.
Jahrbuch, statistisches. Herausgeg. vom Statist. Bureau der kgl. Dalm.-Kroatisch-Slavon. Landesregierung. Bd. I—V. VII. IX. XI. (Text Kroatisch). Zagreb (Agram) 1876—1885. gr. 8 u. h. 4.
Mittheilungen, statistische, über die Verhältnisse Galiziens redigirt von Thadd. Pilat. Jg. I—X (mit Polnischem Text und auch mit Polnischem Titel). Lwow (Lemberg) 1874—1888. 4. u. gr. 8.
Jahrbuch, statistisches, für Ungarn. Jg. 1. 2. 5—13. Budapest 1872. 74. 78—86. (Mit Deutschem und Ungarischem Titel und Text). gr. 8.
Hivatalos statistikai közlemények (Aemtliche statistische Mittheilungen, herausgeg. vom k. Ungar. Statist. Landesbureau). Evfolyam (Jg.) 1—7. Pesten 1868 bis 1875. gr. 8.

Portugal.

Annuario estadistico de Portugal 1875. 1884. Lisboa 1877. 1886. gr. 8.

Rumänien.

Statistica din Romania. Miscarea populatiunii 1870—82. 1883. 1885. Bucuresci 1873—87. 4.
Annale statistice si economice. Anulu 1863. Bucuresci 1864. 4.

Russland.

Denkschriften der kaiserl. Russ. Geographisch. Gesellschaft. Abth. der Statistik. Tom. III. herausgeg. von E. N. Anutschin. Tom. IV. herausgeg. von In. E. Janson (in Russischer Sprache). St. Petersburg 1873. 74.
Jahrbuch, statistisches, des Russischen Reichs. Bd. III. Heft 8. 10. 12. 20. 21. 23. St. Petersburg 1886—1887 (in Russischer Sprache). gr. 8.
Kalender, St. Petersburger. 1870—1878. 1886—1888.
Mittheilungen, statistische, aus Russland. (Abdruck aus dem St. Petersburger Kalender). Heft 1—16. St. Petersburg 1868—1883.
Résultats généraux du mouvement de la population de la Russie d'Europe. 1881. 1882. 1883. gr. 8.
Statistique de l'empire de Russie. Publication du Comité central de statistique. I—IV (in Russischer u. theilw. Französ. Sprache). St. Pétersbourg 1887. 88. gr. 8. siehe die Einzeltitel.
Arsbok, statistisk, för Finland. 1—10. Helsingfors 1878—1888.
Bidrag till Finlands officiela Statistik. I—XX. Helsingfors 1866—1888.
Material zu einer allgem. Statistik Livlands und Oesels (von Fr. v. Jung-(Stilling). Jg. 1—3. Riga 1863—1866.

Schweden.

Bidrag till Sveriges officiela Statistik. A—X. 1851—87. 4. Siehe die Einzeltitel.
Tidskrift, Statistisk. Utgifven af kongl. Statistiska Central-byrån. Heft 1—73. Stockholm 1862—1886.

Schweiz.

Archiv für Schweizerische Statistik. Jg. 1860. 1861. Zürich. 4.
Statistik, Schweizerische. 1—71. Bern 1862—88. 4.
Zeitschrift für Schweizerische Statistik. Herausgegeben von der Schweizer. Statistischen Gesellschaft. Jg. 1865—1887. Bern. 4.
Statistische Mittheilungen. Aargauische. Heft 1. Aarau 1888. h. 4.
Jahrbuch, statistisches, für den Kanton Bern. Jg. 1—11. Bern 1868—1878.
Mittheilungen, statistische, des Kantons Basel-Stadt. Jg. 1870—1885. Basel 1871 bis 1886. 4.
Mittheilungen des Kantonalen Statistischen Bureaus. Jg. 1883. 1885—1887. Bern 1883—88.
Mittheilungen, statistische, betr. den Kanton Zürich. 1878. 1879. 1881—1888. Winterthur 1879—1886. Zürich 1887. 88.

Serbien.

Statistique de la Serbie. 1—13 (mit Serbischem Text und auch mit Serbischem Titel). Belgrade 1863—1884. 4.

Spanien.

Anuario estadistico de España 1862/65. 1866/67. Madrid 1866/67. 1870. 4.

c) einzelner Orte.

Jahresbericht über die Bewegung der Bevölkerung in der Stadt Altona. 1884—1886. fol.
Berlin und seine Entwickelung. Städtisches Jahrbuch für Volkswirthschaft und Statistik. Jg. 1—6. Berlin 1868—1872.
Jahrbuch, Berliner städtisches, für Volkswirthschaft und Statistik. Jg. 1—12. Berlin 1874—86.
Jahresbericht des Statistischen Amtes im k. Polizei-Präsidio zu Berlin 1852—1854. Berlin 1853—1856.
Veröffentlichungen des Statistischen Büreaus der Stadt Berlin. Jg. 1876—1888. gr. 4.
Statistik, Breslauer. Serie I—X. Breslau 1877—1888. gr. 8.
Monats-Berichte des Städtischen Statist. Bureaus zu Breslau 1883—1888. gr. 8.
Boletin mensnal de Estadistica municipal. Anno I. II. Buenos Aires 1887. 88. gr. 8.
Mittheilungen des Statistischen Bureaus der Stadt Chemnitz. Heft I—VII. Chemnitz 1873—1885. 4.
Mittheilungen des Statistischen Bureaus der Stadt Dresden. Heft I—V. Dresden 1875—78. gr. 8.
Wochen- und Monats-Berichte des Statistischen Büreaus der Stadt Dresden 1878—1888. Dresden. gr. 4.
Bollettino officiale della giunta di statistica del comune di Firenze. 1868. 1869. h. 4.
Beiträge zur Statistik der Stadt Frankfurt a. M. Bd. 1—4. Frankfurt 1858—1885. 4.
Mittheilungen, statistische, über den Civilstand der Stadt Frankfurt. Jg. 1856—1871. 1876—1887. Frankfurt a. M. 1856—1888. 4.
Mittheilungen des Statistischen Bureaus über die Bewegung der Bevölkerung der Stadt Köln 1884—1888. fol.
Ville de Cracovie. Bulletin hebdomadaire du mouvement de la population. (In Polnisch. u. Französ. Spr.). 1886—1888. 4.
Mittheilungen des Statistischen Büreaus der Stadt Leipzig. Heft 1—18. Leipzig 1868—1887. gr. 4.
Statistik, Magdeburgische. Bearbeitet von Otto Lackner. Heft 1—3. Magdeburg 1886—88. gr. 8.
Mittheilungen des Statistischen Büreaus der Stadt München. Bd. 1—6. 8. 9. München 1877—1887. 4.
Uebersicht der Geburten und Sterbefälle in München 1878—1888. qu. 4.
Annuaire statistique de la ville de Paris. 1880—1885. Paris 1881—1887. gr. 8.
Bulletin de statistique municipal. 1875—1879. Paris. 4.
Bulletin recapitulatif de statistique municipale. Année 1874—1879. Paris. 4.
Publicationen des Statistischen Büreaus der kön. Freistadt Pest. Uebersetzung a. d. Ungar. 3—18. 20. 21. Pest 1871—1887. gr. 8.
Budapest fövàros statisztikai hivatalának havi füzetei. 1876—1880. 1884. 1886. Budapest 1880—1887. gr. 8.
Budapest fövàros statisztikai hivatalának heti kimutatasai 1879—1887. gr. 8.
Handbuch, statist., der kgl. Hauptstadt Prag u. der Vororte. Neue Folge. Jg. 1—3. Prag 1882—1887. gr. 8.
Handbüchlein, statist., der kgl. Hanptstadt Prag. Jg. 1—8. Prag 1873—1880.
Bewegung, die, der Bevölkerung in Wien. Mittheilungen des städtischen Statistischen Büreaus. 1874—1882. Wien 1875—1883. 4.
Jahrbuch, statistisches, der Stadt Wien. 1883—1886. Wien 1885—1888. gr. 8.
Mittheilungen des statist. Departements des Wiener Magistrats. (Wochen-Berichte u. Monats-Berichte) 1884—1888. h. 4.
Wochenbericht über die Bewegung der Bevölkerung in Wien. 1878—1888. h. 4.

2. Kongresse

(nach der Zeitfolge geordnet).

1. Bruxelles.

Congrès de Statistique de Bruxelles 1853. Projet de solutions des questions. Règlement pour les séances. 4.
Rapports et resolutions. Bruxelles 1853. 4. (Le Moniteur Belge Nr. 264—267).
Compte rendu des travaux. Bruxelles 1853. 4.

2. Paris.

Congrès International de Statistique à Paris 1855. Compte rendu. Paris 1856. 4.

3. Wien.

v. Czörnig, Frhrr., Bericht an die Vorbereitungs-Commission über den Entwurf eines Programmes. Wien 1857.
de Czoernig, Baron, rapport à la commission organitrice sur le projet de programme des travaux. Vienne 1857.
Programm für die 3. Versammlung des Internationalen Congresses für Statistik. Wien 1857. 4.

Ficker, Adolf, die 3. Versammlung des Internationalen Congresses für Statistik. Wien 1857.
Gedenkbuch des 3. internationalen Congresses für Statistik zu Wien 1857.
Ficker, Ad., Rechenschaftsbericht über die 3. Versammlnng des Internationalen Congresses für Statistik zu Wien 1857. Wien 1858. 4.

4. London.

Session of the International Statistical Congress London 1860. Report (by W. Farr). London 1861. 4.

5. Berlin.

Engel, E., Der Internationale Statistische Congress in Berlin. Ein Bericht an die Vorbereitungscomm. über die Gegenstände der Tagesordnung. Berlin 1863.
Programm der V. Sitzungsperiode 1863. Berlin. 4.
Rapports des sections sur les matières du programme. (1860). 4.
Engel, E., Rechenschaftsbericht über die 5. Sitzungsperiode des Internationalen Statistischen Congresses in Berlin. 2 Bde. Berlin 1865. 4.
Engel, E., die Beschlüsse des Intern. Statist. Congresses zu Berlin 1863. Mitgetheilt und mit kritischen Anmerkungen versehen. Berlin 1864. 4.
(Correnti, Cesare). Sul congresso internazionale di Statistica Relazione intorno ai lavori eseguiti nella quinta adunanza in Berlino. Torino 1863.
Engel (E.), Compte rendu général des travaux du Congrès internat. de Statist. dans ses séances tenues à Bruxelles, Paris, Vienne et Londres. Berlin 1863. 4.

6. Florenz.

Maestri, Pietro, Proposta di programma per la sesta sessione del congresso internazionale di Statistica. Firenze.
Maestri, Pierre, Rapport sommis à la junte organisatrice sur le programme de la VI. session du Congrès Intern. de Statistique. Florence 1867.
Programme de la VI. session 1867. Florence 1867. h. 4.
(Bertì), Relazione e Decreti sulla giunta superiore ordinatrice della sesta sessione del congresso intern. di Statistica. Firenze 1866.
Maestri, Pierre, Compte rendu des travaux. 2 parties. Florence 1868. 4.
Procès verbaux et résolutions. Publiés par Pierre Maestri. Florence 1867.
Solutions arrêtées dans la session du congrès intern. de Statistique à Florence 1867 et recommandées par la junte organisatrice aux différents états. 4.
(Brown, Sam.), Report on the sixth International Statistical Congress. London 1868.
Engel (E.), der internationale statistische Congress in Florenz im Jahre 1867. Ein Bericht. Berlin 1868. h. 4.
Quetelet, Ad., Notice sur le congrès statistique de Florence en 1867. 4.
Caporale, Gaetano, Lettera sulle discussioni dottrinali nei congressi internazionali di statistica, ai membri della commissione riordinatrice. Napoli 1866.
Maestri, Pierre. Compte rendu général des travaux du Congrès International de Statistique dans ses sessions de Bruxelles 1853, Paris 1855, Vienne 1857, Londres 1860 et Berlin 1863. Florence 1866. 4.

7. Haag.

v. Baumhauer, M., idées-mères ou plan motivé d'un programme pour la VII. session du congrès intern. de Statistique. La Haye 1868.
Projet du programme. gr. 8.
Bulletin de la VII. session tenue à la Haye en 1869. La Haye 1869. fol.
v. Baumhauer, Congrès International de Statistique à la Haye. 3 vols. La Haye 1869. 70. 4.
Résolutions du Congrès intern. de Statistique, arrêtées à la Haye 1869. fol.
Engel (E.), die Beschlüsse der VII. 1869 in Haag abgehaltenen Sitzungsperiode des internationalen Statistischen Congresses. (Berlin 1870). 4.
(Anziani, G.), Relazione intorno ai lavori eseguiti nella settima adunanza del congresso internazionale di statistica all' Aja. (Firenze 1870).
Programmes du travail statistique international sur le territoire, la navigation fluviale et sur les mines et usines. St. Pétersbourg 1872. gr. 8.

8. St. Petersburg.

Avant-projet. St. Pétersbourg 1872. gr. 8.
Programme. St. Pétersbourg 1872. fol.
Bulletin de la VIIIe session du Congrès internat. de Statistique à St. Pétersbourg. St. Pétersbourg 1872. fol.
Rapports et résolutions. St. Pétersbourg 1872. gr. 8.
Engel, E., Die Beschlüsse des VIII. internationalen statistischen Congresses zu St. Petersburg 1872 und seiner permanenten Commission in Wien 1873. Berlin 1873. 4.

de Semenow, P., Compte rendu des travaux du Congrès international de Statistique aux sessions de Bruxelles 1853, Paris 1855, Vienne 1857, Londres 1860, Berlin 1863, Florence 1867 et la Haye 1869. St. Pétersbourg 1872. fol.
Commission permanente du Congrès international de Statistique. Compte rendu des séances tenues à Vienne en 1873. St. Pétersbourg 1874. gr. 8.
—— Mémoires. St. Pétersbourg 1876. gr. 8.

9. Budapest.

Programme. Section I—V u. Annexe. Budapest 1876. 4.
Compte rendu. II. partie: Travaux du congrès. Budapest 1878. 4.
Bulletin de la IX. session du Congrès internat. de statistique à Budapest. 4.
Böhmert, V., Der internationale statistische Congress in Buda-Pest. 4.
Mouat, Fred. J., Second and concluding report of the ninth internat. statistical congress held in Budapesth 1876. London 1878.
Commission permanente du congrès internat. de statistique. Compte-rendu des conférences de Budapest en 1876. Budapest 1877. 4.
—— Règlement. Statuts. Procès-verbaux 1878. Annexe. Budapest 1878. 4.

10. Wien.

Internationaler Congress für Hygiene und Demographie zu Wien 1887. Heft 22—31, 33—35, 37. Ergänzungen zu Heft 22—30. Wien 1887, 1888.
Tageblatt des VI. internation. Congresses für Hygiene und Demographie zu Wien 1887. Nr. I—VII und Beilage zu Nr. VII. 4.

3. Statistische Bureaus.

Amerika.

d'Ourem, Baron, quelques notes sur les bureaux de statistique au Brésil. Pau 1885.
Ley de 26 de Mayo de 1882 que crió la direccion general de estadistica y reglamento 1883. México 1883.
Penafiel, Antonio, trabajos preliminares para la organizacion de la estadistica general de la república Mexicana. Mexico 1883. gr. 8.

Belgien.

Rapport sur les travaux de la commission centrale et des commissions provinciales de statistique. Bruxelles 1846.
Statuts organiques de la commission centrale et des commissions provinciales de statistique. Bruxelles 1843.
Statuts organiques de la commission centrale de statistique. Bruxelles 1841.

Dänemark.

Communication du bureau de statistique de Copenhague. Copenhague 1867.
Rapport sur l'état de la statistique officielle du royaume de Danemark. Copenhague 1876.

Deutsches Reich.

Amt, das Statistische, des Deutschen Reiches. (Aus dem Reichs- und Preussischen Staatsanzeiger). Berlin 1872. fol.
(Becker, K.), die Organisation der amtlichen Statistik im Deutschen Reich. Berlin (1884).
Becker, K., die Organisation der Deutschen Reichsstatistik. Denkschrift zum 25jähr. Stiftungsfeste der Pariser Statist. Gesellschaft. (Paris, Nancy 1886).

Bayern.

Mayr, Georg, Bericht über die Entwickelung der Statistik in Bayern seit 1867. München 1869.
Mayr (G), Bericht über die amtliche Statistik in Bayern. München 1876.
Mayr, G., die Organisation der amtlichen Statistik und der Arbeit-thätigkeit der Statistischen Bureaux. Ergebnisse einer Umfrage. München 1876. gr. 8.
Mayr, G., die amtliche Statistik in Bayern. München 1872.

Hessen.

Bericht über den Zustand der Statistik im Grossherzogthum Hessen. Darmstadt 1863.

Lübeck.

Statuten des Statistischen Vereins in Lübeck. Lübeck 1841.

Oldenburg.

Becker, K., Bericht über den Zustand der amtlichen Statistik im Grossherzogthum Oldenburg. Oldenburg 1863. 4.

Preussen.

Blenck, E., das kön. Statistische Bureau in Berlin beim Eintritt in sein neuntes Jahrzehnt. Berlin 1885.

Boeckh, R., die geschichtliche Entwickelung der amtlichen Statistik des Preussischen Staates. Berlin 1863. 4.
Engel (E.), das Statistische Seminar des kgl. Preussischen Statistischen Büreaus in Berlin. Berlin 1864.
Engel (E.), über die neuesten Fortschritte in der Organisation der amtlichen Statistik in Preussen. Berlin 1862. 4.
Engel (E.), die Verwaltung des königl. Statistischen Büreaus im Jahre 1873. (Berlin 1874). 4.
Hanssen, das Statistische Büreau der Preuss. Monarchie unter Hoffmann und Dieterici. (Leipzig 1846).
Klinckmüller, Hugo, die amtliche Statistik Preussens im vorigen Jahrhundert. Jena 1880.
Neefe, Bericht über das städtische Statistische Bureau 1880 bis 1883. (Breslau 1883). gr. 8.
Puslowski, Leon, das kgl. Preussische Statistische Büreau und seine Dependentien, Geschichte, Organisation und Verwaltung. Berlin 1872.

Sachsen.

Büreau, das Statistische, für das Königreich Sachsen in den ersten fünfzig Jahren seines Bestehens. Festschrift. Leipzig 1881.
(Petermann, Th.), Rapport sur l'état de la Statistique dans la Saxe-Royale. (1867).
Statuten des Statistischen Vereins für das Königreich Sachsen. Dresden (1842). 4.
(Teucher), Vortrag, die Errichtung eines städtischen Statistischen Büreaus in Dresden betr. (Dresden 1870).

Württemberg.

Büreau, das königl. Württembergische Statistisch-topographische, seine Aufgaben und seine Arbeiten von 1872 bis 1876. Stuttgart 1876. gr. 8.
(Riecke), Stand der Geschäfte im kgl. Statist.-topograph. Bureau Mai 1879. Stuttgart 1879. gr. 8.

Frankreich.

Levasseur, Emile, la statistique officielle en France. Organisation, travaux et publications des services de statistique des différents ministères précédée d'un aperçu historique. Nancy 1885.

Grossbritannien.

Statistical Society of London. Regulations 1835. First Series of questions circulated 1836. Second annual report of the council 1836. Proceedings 1834/35. 1835/36. London.

Italien.

Bertillon, Jacques, rapport sur les travaux de l'institut internationale de statistique et sur l'organisation de la direction générale de statistique en Italie. Paris 1887. gr. 8.
(Crispi, F.), reale decreto di instituzione della direzione generale di statistica. Relazione. (Roma 1878). gr. 8.
La démographie italienne à l'exposition universelle de 1878. (Direction générale de statistique). Rome 1878. gr. 8.
Maestri, Pierre, exposé de la condition des travaux de la statistique officielle dans le royaume d'Italie. Florence (1867).
Maestri, Pietro, dell' ordinamento statistico e dei lavori della direzione di statistica del regno d'Italia. Torino 1863.
Note di Statistica generale. Roma 1885. gr. 8.
Regolamento normale e disciplinare per la giunta municipale di statistica di Firenze. Firenze 1867.

Niederlande.

Ackersdijk, J. u. Gen., commission centrale de statistique pour le royaume des Pays-Bas. La Haye 1859. 4.
von Baumhauer, M., aperçu des travaux statistiques dans le royaume des Pays-Bas. fol.
Beaujon, A., la statistique officielle aux Pays-Bas. Nancy 1886. gr. 8.
Extrait du rapport au roi sur la création de la commission centrale de statistique pour le royaume des Pays-Bas. 1858. 4.
Statuten der vereeniging voor de statistiek in Nederland. 1862.

Oesterreich-Ungarn.

Centralcommission, die kaiserlich königliche Statistische. (1863).
Ficker, A., la Commission centrale de Statistique. Rapport. Wien. gr. 8.
Ficker, A., rapport sur l'état actuel de la Statistique officielle de l'empire d'Autriche. (Vienne 1869).
Ficker, Adolf, Skizze einer Geschichte des k. k. Statistischen Büreaus in den Jahren 1829—1853 und Darstellung der Thätigkeit desselben im Jahr 1854. Wien 1855. gr. 8.
Ficker, A., Wirksamkeit der k. k. Statistischen Central-Commission für Oesterreich 1872—1876. Wien 1876. gr. 8.
Cadres et régistres pour les relevés statistiques du pays (de la Hongrie). 1869. gr. 8.

Keleti, Charles, Statistique officielle de la Hongrie. Rapport. Pesth 1869.
Landesbüreau, das königl. Ungarische Statistische. Pest 1871.
Weisz, Bela, das Statistische Bureau der Hauptstadt Budapest. Budapest 1876.

Rumänien.

Loi et reglement pour la réorganisation du service general de la statistique en Roumanie. Bucarest 1873.

Russland.

Heyking, A. baron, Bericht über den Zustand der Statistik in der Provinz Kurland. Berlin (1863).
Ignatius, Charles, notices sur l'organisation de la statistique officielle du grand-duché de Finlande. Florence 1867.
(Ignatius, Ch.), rapport sur l'état et l'organisation de la statistique en Finland. Helsingfors 1876.
Ignatius, C. E. F., sur l'état de la statistique en Finlande. Helsingfors 1869.

Schweden.

Betänkande, underdänigt, och förslag rörande inrättandet af ett statistiskt embetsverk. Stockholm 1856. 4.
Exposé de l'état de la statistique officielle en Suède. Rapport (de Fr. Theod. Berg). Stockholm 1863.
—— Stockholm 1867.

Schweiz.

Bericht des Bundesraths, betr. die Leistungen und Hilfsmittel des eidgenössischen Statist. Büreau's 1873.
Schweizerische Statistische Gesellschaft. Statuten n. s. w. (1577).
Kummer, J. J., Bericht über die Organisation des eidgenöss. Statistischen Büreaus. (1876).
Programm des eidgenössischen Statistischen Büreaus für die nächsten 10 Jahre. 4.

4. Allgemeine Schriften.

a) Geschichte, Methoden u. s. w.

Anordnungen, die, des Bundesrathes für die Gemeinsame Statistik der Deutschen Staaten mit den vorbereitenden Verhandlungen insbesond. den Protocollen und Berichten der Kommission für die weitere Ausbildung der Statistik des Zollvereins. Berlin 1873. h. 4.
B(iersack), H. L., einige Worte über die Statistik im Allgemeinen und über die Statistik von Frankfurt insbesondere. Frankfurt a. M. 1855.
Block, M., traité théorique et pratique de Statistique. Paris 1878.
—— 2. édit. Paris 1886.
Block, M., Handbuch der Statistik. Deutsche Ausgabe zugleich als Handbuch der Statistik des Deutschen Reichs von H. von Scheel. Leipzig 1879.
Böckh, R., die statistische Bedeutung der Volkssprache als Kennzeichen der Nationalität. Berlin 1866.
Böhmert, V., die Aufgaben der Statistischen Bureaux und Zeitschriften in ihrer Verbindung mit Hochschulen und Lehrstühlen für Nationalökonomie und Statistik. (Dresden) 1875. 4.
Caporale, Gaetano, lezioni di Statistica teorica-pratica. Napoli 1863.
(Cheysson), rapport sur les méthodes de Statistique graphique . . . (Commission perman. du congrès intern. de statistique). (Paris 1876). 4.
Clément, Cerri, méthodes pour exécuter les opérations de la statistique. Recensement. Florence 1868.
David, M., de la statistique dans ses rapports avec l'administration et le pays. Paris 1833.
De la méthode à suivre pour le classement des diverses statistiques dans un travail statistique d'ensemble. Paris 1878. 4.
Dufau, P. A., traité de statistique ou théorie de l'étude des lois d'après lesquelles se développent les faits sociaux; suivi d'un essai de statistique physique et morale de la population française. Paris 1840.
Eib, O., über Gebäudestatistik. Dresden 1882. gr. 8.
Engel (E.), Aufruf zur Begründung eines Statistischen Vereinsnetzes für die Länder Deutscher Zunge. (Berlin 1869). 4.
Engel, E., die Methoden der Volkszählung, mit besond. Berücksichtigung der im Preuss. Staate angewandten. Eine Denkschrift. Berlin 1861. h. 4.
Engel, E., die Statistik im Dienste der Verwaltung mit besonderer Berücksicht. der im Preuss. Staate bestehenden Einrichtungen. Berlin 1863. h. 4.
Engel (E.), die Volkszählungen, ihre Stellung zur Wissenschaft und ihre Aufgabe in der Geschichte. Berlin 1862. h. 4.

Fallati, Johs., Einleitung in die Wissenschaft der Statistik. Tübingen 1843.
Fallati, Johs., die statistischen Vereine der Engländer. Tübingen 1840.
Ficker, A., der Unterricht in der Statistik an den Oesterreichischen Hoch- und Mittelschulen. Wien 1876.
Földes, Béla, Cantelen bei Anwendung der statistischen Methode. Wien 1881.
de Foville, A., la statistique et ses ennemis. Paris 1885.
Gabaglio, Ant., storia e teoria generale della statistica. Milano 1880.
Gandil, O., siehe Wappäus. Einleitung in das Studium d. Statistik.
Garnier, Johs., notes et petits traités contenant éléments de statistique et opuscules divers faisant suite aux traités d'économie politique et de finances. 2. édit. Paris 1865.
Gerber, C., über Statistik und statistische Behörden. Marburg 1842.
Gioja, Melch., Filosofia della Statistica. 3 tomes. (Opere principali Vol. 12—14). Lugano 1838.
Grimshaw, Thom Wrigley, on the methods of drawing up Census Returns. (Arbeiten der Demograph. Section des IV. Demograph. Congresses, Thema 1). Wien 1887.
Hartmann, die Statistik und ihr Verhältniss zur Schule. Progr. Berlin 1848. 4.
Hasse, Ernst, die Organisation der amtlichen Statistik. Leipzig 1888. gr. 8.
Haushofer, Max., Lehr- und Handbuch der Statistik in ihrer neuesten wissenschaftlichen Entwickelung. Wien 1872. 2. Aufl. Wien 1882.
Holzgethan, Georg, Theorie der Statistik. Wien 1829.
Jannasch, Rob., die Statistik als wissenschaftliche Methodik und Zustandsdynamik. Basel 1868. 4.
John, V., Geschichte der Statistik. Th. 1. Stuttgart 1884.
John, V., der Name Statistik. Eine etymologisch-historische Skizze. Bern 1883. 4.
Knies, Carl G. A., die Statistik als selbständige Wissenschaft. Zugleich ein Beitrag zu einer kritischen Geschichte der Statistik seit Achenwall. Kassel 1850.
Kolbay, Matth., Theoria statisticae tanquam scientiae. Cassoviae 1830.
Konek, Alex., über die Organisation bezügl. Reorganisation der amtlichen Statistik. Denkschrift. Budapest 1874. gr. 8.
Körösi, Jos., Idées sur le bnt et le role des bureaux communeaux de statistique. (Paris 1879).
Körösi, Jos., Projet d'un recensement du monde. Etude de statistique internationale. Paris 1881.
Körösi, Jos., die Verhandlungen und Beschlüsse des intern. Statist. Instituts in Betreff einer einheitl. Aufarbeitung d. Volkszählungen. (Arbeiten d. Demogr. Sect. d. IV. Demogr. Congr., 1. Thema). Wien 1887.
Körösi, Jos., Vorschlag einer einheitlichen Aufarbeitung kommunaler Volkszählungen. (Arbeiten der Demograph. Sect. d. IV. Demogr. Congresses, 1. Thema). Wien 1887.
Krug, Leop., Ideen zu einer staatswirthschaftlichen Statistik. Berlin 1807. 4.
Krzywicki, Kasimir, die Aufgabe der Statistik untersucht. Dorpat 1844.
Laspeyres, Etienne, die Kathedersocialisten und die statistischen Congresse. Gedanken zur Begründung einer nationalökonomischen Statistik und einer statistischen Nationalökonomie. Berlin 1875.
von Liechtenstern, J. M., über statistische Büreaus, ihre Geschichte, Einrichtungen . . . 4. Aufl. Dresden 1820.
Lindemann, Moritz, Vorschläge und Erläuterungen betr. die Einrichtung einer allgemeinen Staats- und städtischen Statistik in Bremen. Bremen 1860. 4.
(Lister, T. H.), regulations for the dnties of registrars of marriages 1838. (London).
—— of superintendent registrars 1838. (London).
Löwenthal, J., die Leistungen der Statistik und allgemeine Bildungsmittel. Bericht. (Officieller Bericht: Ausstellung Wien 1873 Heft 12). Wien 1873.
Lueder, A. F., kritische Geschichte der Statistik. Göttingen 1817.
Lueder, A. F., Kritik der Statistik und Politik nebst einer Begründung der politischen Philosophie. Göttingen 1812. kl. 8.
Lukas, Frz. C., neue Hilfsmittel für statistische Arbeiten. (Aus „Rundschau d. Versicherungen" 1886).
Lukas, Frz. C., über den Begriff der Statistik im Allgemeinen, der mathematischen und Individual-Statistik im Besonderen. (Aus „Rundschau d. Versicherungen" 1887).
Lukas, Frz. C., über die formellen Beziehungen in der Statistik. (Aus „Rundschau d. Versicherungen". 1887).
Mader, Jos., über Begriff und Lehrart der Statistik. Prag und Leipzig 1793. kl. 8.
Mayr, G., Bericht über die Bearbeitung der internationalen Gebäudestatistik. Herausgeg. von kön. Bayer. Statist. Bur. München 1876. gr. 8.
Mayr, G., Gntachten über die Anwendung der graphischen und geographischen Methode in der Statistik. München 1874. gr. 8.
Mayr, G., Gutachten über die Centralisation und Decentralisation der statistisch-technischen Thätigkeit. München 1874. gr. 8.
Meitzen, Aug., Geschichte, Theorie und Technik der Statistik. Berlin 1886.
Meusel, Joh. G., Lehrbuch der Statistik. 4. Ausg. Leipzig 1817.

Michiels van Kessenich, la statistique d'après feu Mr. Wagemann. 5 tomes. Rnremonde 1846—1850. kl. 8.
Mischler, Ernst, alte und neue Universitäts-Statistik. Prag 1885. gr. 8.
Moreau de Jones, Alex., éléments de statistique, comprenant les principes généraux de cette science et nn aperçu historique de ses progrès. Paris 1847.
Morpurgo, Em., die Statistik nnd die Socialwissenschaften. A. d. Italien. Jena 1877.
Mulhall, Mich. G., dictionary of statistics. London, Newyork 1884.
National convention of the State Labor Statistical Bureans held at St. Louis 1884. Columbus 1884.
de Neumann-Spallart, F. X., la fondation de l'institut international de statistique. Aperçu historique. Rome 1886. gr. 8.
Niemann, Aug., Abris der Statistik und der Staatenkunde nebst Fragmenten zur Geschichte derselben. Altona 1807.
Onken, A., Untersuchnng über den Begriff der Statistik. Leipzig 1870.
Petermann, Th., Orts-Statistik oder Gemeinde-Statistik? Zur Orientirung über die Frage wegen Errichtung städtischer Statistischer Büreans, mit besonderer Rücksicht auf Dresden behandelt. Dresden 1873.
Petty, Will., several essays in political arithmetick. London 1699.
Piantanida, G. J., l'arte e la scienza della Statistica. Firenze 1867. gr. 8.
Ouadri, Ant., storia della statistica dalle sue origini sino alla fine del secolo XVIII. Venezia 1824. 16.
Quetelet, A., recherches statistiques. Bruxelles 1844. 4.
v. Reden, Frdr. W. Frhrr., die jetzige Anfgabe der Statistik in Beziehnng zur Staatsverwaltung. 2. Aufl. Wien 1857.
v. Reden, Frhrr., Verein für Deutsche Statistik. 1846. 4.
v. Scheel, H., siehe Block, M., Handbuch der Statistik.
v. Scheel, H., die Organisation der amtlichen Statistik. Tübingen 1869.
v. Schlieben, W. E. A., Ansichten über Zweck und Einrichtung statistischer Sammlungen oder Büreaus. Halle 1830.
v. Schlieben, W. A. E., statistische Aphorismen in Beziehnng auf Nationalökonomie und Staatenkunde. 1. Abth. Leipzig 1837.
v. Schlieben, W. A. E., Grundzüge einer allgemeinen Statistik aus dem Gesichtspunkte der Nationalökonomie. Wien 1834.
Schneider, Hugo, Ignoramus. Ein Blick auf die Statistik der Zukunft. Berlin 1881.
Spyri, Eröffnungsrede bei der Versammlung der Schweizerischen statistischen Gesellschaft in Bern am 19. Juli 1864.
Statistique graphique. Sur la représentation graphique d'une collectivité d'individus dans la succession du temps et en partienlier sur les diagrammes à trois coordonnées. Rome 1880. gr. 8.
Statistisches Bureau der Stadt München. Zählkartenschema. (1887). qu. fol.
Stein, Lor., System der Statistik, der Populationistik und der Volkswirthschaftslehre. Stuttgart und Tübingen 1852.
Tollius, H., oratio de fine statistices, quae vocatur, hodiernae. Lugduni Batavorum 1809. 4.
Unschuld, Wenzel, Leitfaden der darstellenden Statistik auf topographischen Karten. 2 Thle. Hermannstadt 1859. h. 4.
Valentin-Smith, de la Statistique. Lyon 1854.
Wagemann, siehe Michiels van Kessenich, la statistique.
Wappäus, J. E., Einleitung in das Studinm der Statistik. Vorlesungen. Herausgeg. von O. Gandil. Leipzig 1881.
Wild, A., Probleme der Statistik im Zusammenhange mit der politischen Rechnungs-Wissenschaft . . . München 1862.
Woeri, J. E., Erläuterungen zur Theorie der Statistik in näherer Rücksicht für Staatszwecke. Freiburg i. B. 1841.
Wunderlich, W. F. H., Grondbeginselen der Statistiek. Zutfen 1884.
Zusammenstellung der zu Anfang des Jahres 1884 geltenden Bestimmungen für die gemeinsame Statistik des Deutschen Reiches. Berlin 1884. h. 4.

b) Mathematische Statistik

(einschl. d. Wahrscheinlichkeitsrechnnng).

Behm, G., Project einer Lebensversicherungs-Anstalt für Lehrer. Berlin 1879.
Blaschke, Ernst, die Gruppenrechnung bei der Bestimmung der Prämienreserve zur Bilanz einer Lebensversicherungs-Gesellschaft. Wien 1886. kl. 8.
Butte, Wilh., Prolégomènes de l'Arithmétique de la vie humaine, contenant la classification générale des talens, l'échelle des âges de l'homme et une formule d'évaluation de toutes les situations géographiques, d'après, un même système. Paris, Londres, Landshut 1812.
Cantor, M., das Gesetz im Zufall. Berlin 1877.
Casper, J. L., über die wahrscheinliche Lebensdauer des Menschen. Berlin 1843.

Czuber, Eman., siehe Meyer, A., Vorlesungen über Wahrscheinlichkeitsrechn.
Czuber, Eman., zum Gesetz der grossen Zahlen. Untersnchung der Ziehungsergebnisse der Prager und Brünner Lotterie vom Standpunkte der Wahrscheinlichkeitsrechnung. Prag 1889.
Fick, A., philosophischer Versuch über die Wahrscheinlichkeiten. Würzbnrg 1883.
Fischer, Ph., Grnndzügedes auf die menschliche Sterblichkeit gegründeten Versicherungswesens. I. Abth.: Bestimmung der Sterblichkeitsverhältnisse. Oppenheim 1860.
Fleischhauer, Oscar, Theorie und Praxis der Rentenrechnung. Berlin 1875.
Förster, E., Ausgleichung der Invalidensterblichkeit beim Verein Deutscher Eisenbahnverwaltungen. (1876). fol.
Förster, W., Wahrheit und Wahrscheinlichkeit. Berlin 1875.
Gallus, W., die Grundlagen des gesammten Versicherungswesens. Leipzig 1874.
Geisenheimer, L., über Wahrscheinlichkeitsrechnnng. Berlin 1879.
Gessner, Theod., das Abstimmen im Lichte der Durchschnitts- und Wahrscheinlichkeitsmethode. Quakenbrück 1889. 4.
Grossmann, Ldw., die Mathematik im Dienste der Nationalökonomie mit Hinweis auf die Theorie und Lösung der irredncibelen transcendenten Gleichungen. Lfg. 1—3. Wien 1886—88. gr. 8.
Haberl, Jos., Lehrbuch der politischen Arithmetik. Wien 1875.
Hagen, G., Grundzüge der Wahrscheinlichkeits-Rechnung. 3. Aufl. Berlin 1882.
Hattendorff, Karl, siehe Dav. Jones.
Helm, G., die bisherigen Versuche, Mathematik auf volkwirthschaftliche Fragen anzuwenden. (1887).
Hirschberg, J., die mathematischen Grundlagen der medicinischen Statistik. Leipzig 1874.
Holzinger, F. S., Lehrbuch der politischen Arithmetik. Braunschweig 1888.
Hülsse, Jul. Ambros., über die Berechnung von Beobachtungen durch die Methode der kleinsten Quadratsummen. Leipzig 1841. 4.
Jahn (W.), über Prämien- und Reservefonds-Berechnung bei Lebensversicherungs-Anstalten. Zittau 1852.
Janson-Durville, E., cours de mathématiques appliquées aux opérations financières. Paris 1887. gr. 8.
Jevons, W. Stanley, the theory of political economy. 2. edit. London 1879.
Jónás, Johs., Studien und Vorschläge auf dem Gebiete des Lebensversicherungs-Geschäftes. Berlin 1883. gr. 8.
Jones, David, Leibrenten und Lebens-Versicherungen. Deutsch bearb. und mit Tabellen versehen von Karl Hattendorff. Hannover 1859.
Kanner, M., allgemeine Probleme der Wahrscheinlichkeitsrechnung und ihre Anwendung auf Fragen der Statistik. (Sep.-Abdr. a. Journ. d. Colleg. f. Lebensversich.-Wissenschaft z. Berlin). Berlin 1870.
Karup, W., die Mortalitätsstatistik und die Wahrscheinlichkeitslehre mit besonderer Rücksicht auf Lebensversicherungswesen nebst den Mortalitätstafeln. (2. Abth. von dessen: Theoret.-praktisches Handbuch der Lebensversicherung). Leipzig 1869.
Kinkelin, Herm., die Elemente der Lebensversicherungs-Rechnung. Basel 1859. 4.
Knapp, G. F., Theorie des Bevölkerungs-Wechsels. Abhandlungen zur angewandten Mathematik. Braunschweig 1874.
Küttner, W., die Eheschliessungen im Königreiche Sachsen mit besonderer Berücksichtigung des Bergmannstandes. Ein Beitrag zur mathematischen Statistik. Beilage zur Zeitschrift d. kön. Statist. Bureaus 1885). (Dresden 1886). 4.
Langsdorf, Karl Christ., arithmetische Abhandlungen über juristische, staats- und forstwirthschaftliche Fragen. Mortalität, Bevölkerung und chronologische Bestimmungen. Heidelberg und Mannheim 1810.
de Laplace, P. S., philosophischer Versuch über die Wahrscheinlichkeiten. Nach der 4. Aufl. übersetzt von Norbert Schwaiger. Leipzig 1886.
Launhardt, Wilh., mathematische Begründung der Volks-wirthschaftslehre. Leipzig 1885.
Lazarus, Wilh., die Grundlagen für die Bilanzen der Pensionscasse für die Wittwen und Waisen der Angestellten des Hamburgischen Staats. Hamburg 1874.
Lexis, W., Einleitung in die Theorie der Bevölkerungsstatistik. Strassburg 1875.
Lexis, W., zur Theorie der Massenerscheinungen in der menschlichen Gesellschaft. Freibnrg 1877.
Liebermeister, C., über Wahrscheinlichkeitsrechnung in Anwendung auf therapeutische Statistik. (Leipzig 1877).
Lukas, Frz. Carl, allgemeine Formen zur Berechnung der Prämien-Reserven. (1886).
Meyer, A., Vorlesungen über Wahrscheinlichkeitsrechnung. Deutsch bearb. von Eman. Czuber. Leipzig 1879.
Morgenbesser, A., die mathematischen Grundlagen des gesammten Versicherungswesens. 2. Ausg. Berlin 1883.
Moser, Ludw., die Gesetze der Lebensdauer. Berlin 1839.
Oettinger, L., Anleitung zu finanziellen, politischen und juridischen Rechnungen. Braunschweig 1845.
Oettinger, L., von den wahrscheinlichsten Ereignissen. Eine Abhandlung aus der Wahrscheinlichkeitsrechnung. 4.

Oettinger, L., von dem Werthe der Erwartung . . . Eine Abhandlung aus der Wahrscheinlichkeits-Rechnung. o. O. u. J. 4.
Perozzo, Luigi, neue Anwendungen der Wahrscheinlichkeits-Rechnung in der Statistik. Deutsch bearb. von Oscar Elb. Dresden 1883. 4.
Quetelet, A., lettres sur la theorie des probabilités appliquée aux sciences morales et politiques. Bruxelles 1846. gr. 8.
Rietzsch, Franz, die Grundlagen der Lebens-, Aussteuer- und Altersrenten Versicherung. Dresden 1883. 4.
Sacher, Eduard. Grundzüge einer Mechanik der Gesellschaft. 1. theoretischer Theil. Jena 1881.
Scheffler, Herm., Sterblichkeit und Versicherungswesen neu behandelt. Braunschweig 1868.
Walras, Léon. éléments d'économie politique pure. Théorie naturelle de la production et de la consommation de la richesse. Lausanne (1877).
Walras, Léon, theorie mathematique de la richesse sociale. Lausaune 1883. gr. 8.
Walras, Léon, mathematische Theorie der Preisbestimmung der wirthschaftlichen Güter. Stuttgart 1881. gr. 8.
Wiegand, Aug., mathematische Grundlagen für die Eisenbahn-Pensionskassen. Halle 1859.
Wittstein, Theod., das mathematische Gesetz der menschlichen Sterblichkeit. 2. Aufl. Hannover 1883. gr. 8.
Wittstein, Theod., das mathematische Risiko der Versicherungs-Gesellschaften, sowie aller auf dem Spiele des Zufalls beruhenden Institute. Hannover 1885.
Wittstein, Theod., mathematische Statistik und deren Anwendung auf Nationalökonomie und Versicherungswissenschaft. Hannover 1867. 4.
Zeuner, Gust., Abhandlungen aus der mathematischen Statistik. Leipzig 1869.
Zeuner, Gust., sunto del saggi di statistica matematica. Roma 1883.
Zeuner, Gust., zur mathematischen Statistik. (Beilage zur Zeitschrift des kön. Sächs. Statist. Bureaus 1869). Dresden 1886). 4.
Zillmer, Ang., die mathematischen Rechnungen bei Lebens- und Renten-Versicherungen, systematisch entwickelt. 2. Aufl. Berlin 1887. 4.
Zimmermann, Herm., Beiträge zur Theorie der Dienstunfähigkeits- und Sterbens-Statistik I—IV. Berlin 1886—89.

(Vergl. auch die Abschnitte: Sterblichkeitsstatistik — Pensions- und Wittwenkassen).

c) Moralstatistik.

Drobisch, M. W., die moralische Statistik und die menschliche Willensfreiheit. Eine Untersuchung. Leipzig 1867.
Dymond, Jonathan, essays on the principles of morality and on the private and political rights and obligations of mankind. 4. edit. London 1842. gr. 8.
Fuld, Ludw., die Entwicklung der Moralstatistik. Berlin 1884.
Heuermann, die Bedeutung der Statistik für die Ethik. Osnabrück 1876. 4.
Hollenberg, W., welchen Werth hat die Statistik der sittlichen Thatsachen für die sittlichen Wissenschaften . . .? (Verhandelingen rakende de natnurlijke en geopenbaarde godsdienst, N. S. 4. deel). Harlem 1876.
Jovanowitsch, Bog., über statistische Resultate bezügl. Volk und Moral (in serbischer Sprache). Belgrad 1874.
Knapp, G. F., die neueren Ansichten über Moralstatistik. Vortrag. (Sonderabdr. aus Hildebrands Jahrbüchern f. Nationalökonomie Bd. 16). Jena 1871.
Meyer, Ch. Fr., die Statistik des ethischen Volkszustandes. Ein Beitrag zur Theorie der Staatenkunde. Mitau und Leipzig 1851.
von Oettingen, Alex., obligatorische und fakultative Civilehe nach den Ergebnissen der Moralstatistik. Leipzig 1881.
von Oettingen, Alex., die Moralstatistik und die christliche Sittenlehre. 2 Theile. Erlangen 1868. 1873.
—— 1. Theil. 2. Aufl. Erlangen 1874 } u. d. Titel: die Moralstatistik in ihrer Be-
—— 1. Theil. 3. Aufl. Erlangen 1882 } deutung für eine christliche Socialethik.
Quetelet, Ad., sur la Statistique morale . . . (1846). 4.
Schmoller, G., siehe IV. 5a.
Wagner, Adolph, die Gesetzmässigkeit in den scheinbar willkürlichen menschlichen Handlungen. 2 Theile. Hamburg 1864.
Watford, Cornel., on the number of deaths from accident, negligence, violence, and misadventure . . . London 1881.

5. Stand und Bewegung der Bevölkerung.

a) Allgemeine Schriften.

Beloch, Jul., historische Beiträge zur Bevölkerungslehre. I. Theil: Die Bevölkerung der griechisch-römischen Welt. Leipzig 1886.

Bernoulli, Chr., Handbuch der Populationistik oder der Völker- und Menschenkunde nach statistischen Ergebnissen. Ulm 1841.
Bertillon (Jacqu.), extrait du dictionnaire encyclopédique: Article: Moyenne, Mort-né, Natalité. Paris (1877).
(Brown, Sam.), the Population Statistics of Europe compared (from the Journal of the statistical society of London 1868).
Dieterici (C. F. W.), über die Vertheilung der Bevölkerung nach Geschlecht und Alter in verschiedenen Staaten Europas und in den nordamerikanischen Freistaaten. (1848). 4.
Frantz, Ad., die höchsten Adelsgeschlechter im Leben wie im Tode. Eine statist. Untersuchung über Gebnrten, Eheschliessung und Lebensdaner in den Familien der höchsten Aristokratie. Berlin (1880).
Geigel, Martin, Oekonomie der Bevölkerungs-Bewegung mit besond. Berücksicht. d. Deutschen Staaten. München (1881).
Grätzer, J., Daniel Gohl und Christian Kundmann. Zur Geschichte der Medicinal-Statistik. (Nebst einem Beitrage von Markgraf und archivalischen Beilagen). Breslau 1884. 4.
Graetzer, J., Edmund Halley und Caspar Neumann. Ein Beitrag zur Geschichte der Bevölkerungs-Statistik. Breslau 1883.
Horn, J. E., bevölkerungswissenschaftliche Studien ans Belgien. Mit durchgehender vergleichender Erforschung der entsprechenden Verhältnisse in Oestreich, Sachsen, Preussen, Frankreich, England, Holland und anderen Staaten. 1. (einziger) Bd. Leipzig 1854.
Jastrow, J., die Volkszahl Deutscher Städte zu Ende des Mittelalters und zu Beginn der Neuzeit. Ein Ueberblick über Stand und Mittel der Forschung. Berlin 1886.
Kersseboom, W., eenige aanmerkingen op de gissingen over den staat van het menschelyk geslagt, nitreekening van de lyfrenten en't aanhangsel op beide, begreepen in het boek, genaamt Inleiding tot de algemeene geographie door Nicolaas Struyck. s'Gravenhage 1740. 4.
Kersseboom, W., kort bewys, dat op de afstervinge, voorgevallen in een klein getal persoonen van zeekeren ouderdom, geensins een generale reegel van leevenskracht voor andere te fundeeren is. 1738. 4.
Kersseboom, W., observatien, waar in voornamentlyk getoont word, wat is gelyktijdigheid dewelke vereischt word in alle calculatien die tot voorwerp hebben de probable leevenskracht van persoonen van eenigen voorgestelden ouderdom. s'Gravenhage 1740. 4.
Kiaer, A. N., étude sur le mouvement annuel de la population de l'Europe pendant les dernières années. (Arbeiten der Demograph. Section d. IV. Demograph. Congress 5. Thema). Wien 1887.
Kleine, H., der Verfall der Adelsgeschlechter statistisch nachgewiesen. Leipzig 1879.
Körösi, Josef, Armuth und Todesursachen. Zugleich ein Beitrag zur Methodologie der Statistik. Wien 1886.
Körösi, Josef, statistique internationale des grandes villes. I. Sect.: Monvement de la population. Tome I. Budapest 1876. h. 4.
Lexis, W., Einleitung in die Theorie der Bevölkerungsstatistik. Strassburg 1875.
Lexis, W., zur Theorie der Massenerscheinungen in der menschlichen Gesellschaft. Freiburg i. B. 1877.
Malthus, A. M., an essay on the principle of population or a view of its past and present effects on human happiness. 6. edit. 2 vols. London 1826.
(*NB. Sonstige Malthusianische Literatur siehe: Gesellschaftswissenschaft*).
Mayr, G., die Gesetzmässigkeit im Gesellschaftsleben. Statistische Studien. München 1877.
Moreau de Jonnès, Alex., statistique des peuples de l'antiquité, les Égyptiens, les Hébreux, les Grecs, les Romains et les Gaulois. Paris 1851.
Moser, Ludw., die Gesetze der Lebensdauer. Nebst Anhang über Leibrenten u. s. w. Berlin 1839.
Neison, F. G. P., contributions to vital statistics: being a development of the rate of mortality and the laws of sickness . . . with an inquiry into the influence of locality on health. 2. edit. London 1847. 4.
Niederhuber, Ignaz, Beiträge zur Kultur der medicinischen und bürgerlichen Bevölkerungs-Policei. Von dem Einfluss des Erzeugungs-geschäfts und den Geburtsverhältnissen des Menschen auf die ächten Grundsätze der Bevölkerung. München 1805.
Pöhlmann, Rob., die Uebervölkerung der antiken Grossstädte im Zusammenhange mit der Gesammtentwickelung städtischer Civilisation. Leipzig 1884. gr. 8.
Quetelet, A. et Xav. **Heuschling**, Statistique Internationale (Population) publiée avec la collaboration des statisticiens officiels des différents états de l'Europe et des Etats-Unis d'Amérique. Bruxelles 1865. 4.
von Randow, Alb., über die Wanderbewegung der Central-Europäischen Bevölkerung. Wien 1884.

Rumsey, H. W., essays and papers on some fallacies of statistics concerning life and death, health and disease with suggestions towards an improved system of registration. London 1875.
Schmoller, G., über die Resultate der Bevölkerungs- und Moral-Statistik. 2. Aufl. Berlin 1874.
Short, Th., a comparative history of the increase and decrease of mankind in England and several countries . . . London 1767. 4.
Statistique internationale. Etat de la Population. I. Tableaux. Recueillis . . . par le Bureau central de Statistique de la Suède. Stockholm 1875/76. 4.
Süssmilch, Joh. Peter, die göttliche Ordnung in den Veränderungen des menschlichen Geschlechts. 2 Thle. 2. Ausg. Berlin 1761. 1762.
Verweij, Abrah. Joh., de waarnemingen der Bevolkings-Statistiek. Deventer 1874.
Votsch, Wilh., die Vertheilung der Menschen über die Erde und die Ursachen der verschiedenartigen Volksverdichtung in den einzelnen Erdtheilen. Berlin 1884.
(Wallace, G.), a dissertation on the numbers of mankind in antient and modern times: in which the superior populousness of antiquity is maintained. Edinburgh 1753.
Wappaeus, J. E., allgemeine Bevölkerungsstatistik. 2 Theile. Leipzig 1859. 1861.
Wilisch, E., Beiträge zur innern Geschichte des alten Korinth. Zittau 1887. 4.
Wiss, Gg. Ed., das Gesetz der Bevölkerung und die Eisenbahnen. Eine volkswirthschaftliche und statistische Untersuchung. Mit Uebersichtskarte von Nordamerika. Berlin 1867.
Zweifel, Paul, der Einfluss der ärztlichen Thätigkeit auf die Bevölkerungsbewegung. Stuttgart 1887.

(*Siehe auch den 6. Abschnitt: Vergleichende Statistik*).

b) Statistik der Eheschliessungen und der Geburten.

Bertillon, Jacques, les naissances illégitimes en France et dans quelques pays de l'Europe. Wien 1887.
Beukemann, Wilh., ein Beitrag zur Untersuchung über die Vertheilung der Geburten nach Monaten und zur Methodologie von Causaluntersuchungen in der Statistik. Göttingen 1881.
Braidotti, Federico, nuove ricerche sulla natalità in ispecie sulla sessualità deinati nella popolazione di Udine 1872—1882). Udine 1885.
De nuptialiteit sedert 1873—1886). 1887. gr. 8.
Dieterici, C. F. W., über das Verhältniss der neu geschlossenen Ehen zu der Anzahl der gleichzeitig Lebenden. Berlin 1857. 4.
Düsing, Carl, die Regulirung des Geschlechtsverhältnisses bei der Vermehrung der Menschen, Thiere und Pflanzen. Mit Vorrede von W. Preyer. Jena 1884.
Goehlert, J. Vinc., statistische Untersuchungen über die Ehen. Ein Beitrag zur Bevölkerungsstatistik. Wien 1870.
Janse, L., Bijdrage tot het onderzoek naar de oorzaken der geschlechtsverhouding bij de geboorten. Middelburg 1853.
Kiaer, A. N., fecondité de mariage. (Kristiania 1885).
Küttner, W., die Eheschliessungen im Königreiche Sachsen mit besonderer Berücksichtigung des Bergmannsstandes. (Dresden 1886). 4.
de Nadaillac, Marqu., affaiblissement de la natalité en France. 2. édit. Paris 1886.
Pilot, Thadd., die Statistik der illegitimen Kinder. (Arbeit. d. Demogr. Sect. d. IV. Demogr. Congr., 8. Thema). Wien 1887.
Schumann, M., die Sexnalproportion der Geborenen. Eine statist. Studie. Oldenburg 1883.
Sorensen, bornedødeligheden i forskjellige samfundslag i Danmark. Kjebenhavn 1883.
Starkweather, (Georg B., the law of sex. London 1885.
Stieda, Wilhelm, die Eheschliessungen in Elsass-Lothringen 1872—76. Ein Beitrag zur vergleichenden Statistik der Eheschliessungen in Europa. Strassburg 1879.
Stieda, Wilh., das Sexualverhältniss der Geborenen. Strassburg 1875.

c) Sterblichkeitsstatistik.

Becker, K., zur Berechnung von Sterbetafeln an die Bevölkerungsstatistik zu stellende Anforderungen. Gutachten. Berlin 1874. gr. 8.
Berechnung, die, von Mortalitätstafeln aus den Ergebnissen der Bevölkerungsstatistik. Vom eidgenössischen Statistischen Bureau. (1878). 4.
Bertillon, démographie figurée de la France. Détails sur la mortalité de la première année de la vie. (France 1856—1865). 1873. 1 Bog. gr. fol.
Bijdragen tot de algemeene Statistiek van Nederland: Sterftetafelen over 1840—51. 1850—59. 1860—69. s'Gravenhage 1878.
Böckh, R., die statistische Messung des Einflusses der Ernährungsweise der kleinen Kinder auf die Sterblichkeit derselben. (Arbeiten der Demogr. Section des IV. Demograph. Congresses, 7. Thema). Wien 1887.

Böckh, R., rapport sur le calcul de la mortalité d'après les causes de décès. (1884). gr. 4.
Böckh, R., Sterblichkeitstafel für den Preussischen Staat im Umfange von 1865. Jena 1876.
Brasche, Otto, Beitrag zur Methode der Sterblichkeitsberechnung und zur Mortalitätsstatistik Russlands. Würzburg 1870.
Buchner, E. C., Bijdragen tot de statistiek der sterfte in de gemeente Amsterdam gedurende de laatste 12 jaren. Amsterdam 1852.
Burdach, Karl Fr., die Zeitrechnung des menschlichen Lebens. Leipzig 1829.
Burkart, die Sterblichkeitsverhältnisse Stuttgarts im 19. Jahrhundert. Stuttgart 1875.
Casper, J. L., über die wahrscheinliche Lebensdauer des Menschen. Eine Vorlesung. Berlin 1843.
(Conrad, J.), Beitrag zur Untersuchung des Einflusses von Lebensstellung und Beruf auf die Mortalitätsverhältnisse. Auf Grund des statist. Materials zu Halle a. S. von 1855—1874. (Sammlung nationalök. u. statist. Abhandlungen, herausgeg. v. J. Conrad I. 2). Jena 1877.
Dieterici, C. F. W., statistische Beobachtungen über die Todesarten und das Verhältniss derjenigen, welche das höchste Lebensalter erreichen, zu den Culturzuständen eines Landes. Berlin (1852). 4.
Dieterici (C. F. W.), über die Sterblichkeitsverhältnisse in Europa. (Berlin 1851). 4.
Dippe, die lange Dauer des menschlichen Lebens in Mecklenburg. Schwerin 1858. 4.
Emminghaus, A., Mittheilungen aus der Geschäfts- und Sterblichkeits-Statistik der Lebensversicherungsbank für Deutschland zu Gotha für die fünfzig Jahre von 1829 bis 1878. Weimar 1880. h. 4.
Engel (Ernst), Statistik der Morbidität, Invalidität und Mortalität sowie der Unfall- und Invaliditätsversicherung der Erwerbsthätigen. (Progr. des IX. internationalen statistischen Congresses in Budapest). Berlin 1876. 4.
Escherich, hygieinisch-statist. Studien über die Lebensdauer in verschiedenen Ständen . . . nach Geburtsjahren gleichzeitig lebender öffentlicher Beamten des Königr. Bayern nach dem Status 1852. Würzburg 1854.
d'Espine, Marc., nouvelle circulaire du Conseil de Santé du canton de Genève, . . . en vue de rendre plus exacte l'enquête sur les causes immediates de la mort. (Lithogr. Druck). (Genève 1856). 4.
Farr, William, english life table. Tables of lifetimes, annuities, and premiums with an introduction. London 1864. h. 4.
Flourens, P., de la longévité humaine et de la quantité de vie sur le globe. Paris 1851.
Fodor, Jos., über die Bedingungen der langen Lebensdauer. (Ausschnitt aus „Ungar. Revue"). (Budapest 1885). gr. 8.
Förster, E., Ausgleichung der Invalidensterblichkeit beim Verein Deutscher Eisenbahnverwaltungen. (Deutsche Versicherungs-Zeitung 1876 Nr. 67). fol.
Geissler, Arth., die Sterblichkeit und Lebensdauer der Sächsischen Aerzte. Leipzig 1887.
Glatter, E., über die Lebenschancen der Israeliten gegenüber den christlichen Confessionen. Biostatische Studie. Wetzlar 1856.
Göhlert, Vincenz, die Sonnenflecke und die Sterblichkeit der Menschen. (Arbeiten der Demogr. Section d. IV. Demogr. Congresses, 6. Thema). Wien 1887.
Gussmann, Ernst., statistische Untersuchungen über die Mortalitätsverhältnisse im ärztlichen Stande. Tübingen 1865.
Hankel, die Kindersterblichkeit der Stadt Glauchau. Glauchau 1886.
Helwig, A., Beiträge zur Mortalitäts-Statistik der Stadt Mainz vom Anfang dieses Jahrhunderts bis 1872. Mainz 1873. 4.
Hettich, Herm., Sterblichkeitsstatistik der Aerzte in Württemberg. Stuttgart 1883.
Hoek, M., Sterfte-Tabellen en Sterfte-Lijnen voor de gemeente Utrecht. Utrecht 1867.
(Janssens, E.), tableau de la mortalité par professions ou conditions sociales pendant la période décennale 1864—1873. (Ville de Bruxelles). gr. fol.
Jarvis, Edw., the increase of human life. (1878).
v. Juraschek, Frz., Einfluss der Berufsverhältnisse auf Erkrankung und Sterblichkeit. (Arbeiten der Demogr. Section d. IV. Demogr. Congresses, 2. Thema). Wien 1887.
Karup, Johs. und **Gollmer**, die Mortalitätsverhältnisse des ärztlichen Standes nach den Erfahrungen der Lebensversicherungsbank in Gotha. Jena 1886.
Karup, Johs. und **Gollmer**, die Mortalitätsverhältnisse des geistlichen Standes nach den Erfahrungen der Lebensversicherungsbank in Gotha. Jena 1888.
Karup, W., die Mortalitätsstatistik . . . siehe IV. 4b.
Kindersterblichkeit, die, im Grossherzogth. Sachsen-Weimar-E., im Herzogth. S.-Altenburg und in den Fürstenthrn. Schwarzburg-Rudolstadt, Schw.-Sondershausen, Reuss ä. L. und Reuss j. L. während d. J. 1869—77. Weimar 1879.
Knapp, G. F., die Sterblichkeit in Sachsen. Leipzig 1869. gr. 8.
Knapp, G. F., über die Ermittelung der Sterblichkeit aus den Aufzeichnungen der Bevölkerungs-Statistik. Leipzig 1868.
Körösi, Josef, Armuth und Todesursachen. Vergl. IV. 5a.
Körösi, Josef, Mittheilungen über individuale Mortalitäts-Beobachtungen. Budapest 1876. gr. 8.

Körösi, Josef, Plan einer Mortalitäts-Statistik für Grossstädte. Uebersetznng aus dem Ungarischen. Wien 1873.
Körösi, Jos., über den Einfluss der Wohlhabenheit und der Wohnverhältnisse auf Sterblichkeit und Todesursachen. Stuttgart 1885.
Körösi, Jos., welche Unterlagen hat die Statistik zu beschaffen, um richtige Mortalitäts-Tabellen zu gewinnen. Denkschrift. Berlin 1878. gr. 8.
Küchenmeister, Frdr., die Methodik der Todtenstatistik. Dresden 1868.
Lazarus, Wilh., über die Mortalitätsverhältnisse und ihre Ursachen. Hamburg 1867.
Lechner, Karl, das grosse Sterben in Deutschland in den Jahren 1348 bis 1351 und die folgenden Pestepidemien bis zum Schlusse des 14. Jahrhunderts. Innsbruck 1884.
Lichtenstädt, J. R., über die Ursachen der grossen Sterblichkeit der Kinder des ersten Lebensjahres. St. Petersburg 1837.
Livs-og Dedstabeller fra det Norske Folk. Kristiania 1888.
Lombard, H. C., de l'influence des professions sur la durée de la vie. (1835). 4.
Lombard, H. C., de l'influence des saisons sur la mortalité à différens âges. (1832). 4.
Lund, H. F., la construction des tables de mortalité à l'aide des données de la statistique générale. Copenhague 1875. gr. 8.
Mayr, Gg., über die Kindersterblichkeit in München. (Ausschnitt). 16.
Morgenbesser, Versuch zur Aufstellung von Sterblichkeits- und Invaliditäts-Tafeln für Preussische Bergleute. Berlin 1882.
Mortalitätsschema nach dem Vorschlag des internationalen Congresses zu Wien 1857, des Belgischen Ministeriums des Innern, des Dr. Brückmann, der Englischen Commission und des k. Sächs. Landes-Medicinal-Collegiums. Lithogr. fol.
de Neufville, W. C., Lebensdauer und Todesursachen 22 verschiedener Stände und Gewerbe nebst vergleichender Statistik der christlichen und israelitischen Bevölkerung Frankfurts. Frankfurt a. M. 1855.
Neumann, F. J., die Gestaltung der mittleren Lebensdauer in Preussen seit 1816 in ihren Beziehungen zu dem gleichzeitigen Wachsthum des allgemeinen Wohlstandes der Bevölkerung. Königsberg 1865.
Noirot, L., études statistiques sur la mortalité et la durée de la vie dans la ville et l'arrondissement de Dijon depuis le 17me siècle. Paris, Dijon 1850.
Oldendorff, A., der Einfluss der Beschäftigung auf die Lebensdauer des Menschen. Mit statist. Tabellen. 2 Hefte. Berlin 1877. 1878.
Ordinamento della statistica delle cause di morto. (Roma 1880). gr. 8.
Oscillationszahlen berechnet für von Herwann's Bayerische Mortalitätstafeln. Lithogr. fol.
Overzicht, vijfjarig, van de sterfte naar den leeftijd en de oorzaken van den dood in elke gemeente van Nederland gedurende 1881—1885. s'Gravenhage 1888. 4.
van Pesch, A. J., Sterftetafels voor Nederland. Afgeleid nit de waarnemingen over het tijdvak 1870—1880. Haarlem 1885.
van Pesch, A. J., sur la méthode rationelle de construire les tables de mortalité. Mémoire. Rome 1886. gr. 8.
Pfeiffer, L., die Kindersterblichkeit. (Tübingen 1881).
Pfeiffer, L., die proletarische und criminelle Säuglingssterblichkeit in ihrer Bedeutung für die wirthschaftlichen Zustände in Europa. Jena 1882.
Ploss, D. H., die Kindersterblichkeit und ihre Beziehung zur Elevation des Bodens sowie zur Fruchtbarkeit und Beschäftigungsweise der Bevölkerung. (1861).
Pollak, Jos., über Kindersterblichkeit in Salzburg. Salzburg 1883.
Popper, M., über Lebensdauer und Beruf. Prag (1879).
Presl, F., die Todesursachen in Oesterreich während des Decenniums 1873—1882. Wien 1887.
Quetelet, A., nouvelles tables de mortalité pour la Belgique. Bruxelles 1849. 4.
Quetelet, A., sur les tables de mortalité et spécialement sur les tables de mortalité de la Belgique. (1854).
Rameri, L., sulla durata della vita umana in Italia. Roma 1877. gr. 8.
Rau, Wilh., worin ist die unnatürliche Sterblichkeit der Kinder in ihrem ersten Lebensjahre begründet? 2. Ausg. Bern 1840.
Rein, J., Münchens Kindersterblichkeit im ersten Halbjahre 1875. München 1875.
Rey, Will., longevità e tavole di mortalità in Italia. I. parte: Italia settentrionale. Milano 1867. gr. 8.
Richter, Emil, Lebenshaltung und Sterblichkeit in den grossen Städten nebst Erörterung der sozialen Pflicht besserndor Wirksamkeit. Minden 1888.
Scheffler, Herm., Sterblichkeit und Versicherungswesen neu bearbeitet. Braunschweig 1868.
Schröter, Johann Sam., das Alter und untrügliche Mittel alt zu werden nebst 11790 Beispielen von Personen welche achtzig bis hundert und neunzig Jahre alt geworden sind. 2. Aufl. Berlin 1805.
Sterblichkeits-Tafeln, Deutsche, aus den Erfahrungen von dreiundzwanzig Lebensversicherungs-Gesellschaften, veröffentlicht im Auftrage des Collegiums für Lebensversicherungs-Wissenschaft zu Berlin. Berlin 1883.
Sterfte-Atlas van Nederland over 1860—1874. Amsterdam 1879. h. 4.

Tables of the premiums to be charged under contracts for the grant of government deferred life annuities. London 1865.
Vogel, zur Kindersterblichkeits-Frage. München (1874).
Vogt, Adolf, angenehme und unangenehme Glossen zu dem Berichte der städtischen Sanitäts-kommission über meine Mortalitäts-Tabellen nebst einer kleinen statist. Studie. Bern 1870.
Walford, Cornel., on the number of deaths from accident, negligence, violence and misadventure. London 1881.
Weisz, Béla, der Einfluss von theuren und billigen Zeiten auf die Sterblichkeit. (Jahrbücher für Nationalökonomie und Statistik. Supplement IV). Jena 1880.
de Wendrich, Alfr., statistique internationale des chemins de fer. Morbidité, invalidité et mortalité du personnel. Reval 1879. h. 4.
Westergaard, Harald, einige Bemerkungen über den Einfluss der Vererbung auf die Sterblichkeit. (Arbeiten der Demograph. Section d. IV. Demograph. Congresses, 6. Thema). Wien 1887.
Westergaard, Harald, die Lehre von der Mortalität und Morbilität. Jena 1882.
Wiegand, Aug., die Mortalitäts- und Invaliditäts-Statistik bei Eisenbahnbeamten. Halle 1869.
Willmann, Ed., über die Lebensdauer des Menschen. Giessen 1861.
Wittstein, Theod., das mathematische Gesetz der menschlichen Sterblichkeit. 2. Aufl. Hannover 1883. gr. 8.
Zimmermann, Herm., Beiträge zur Theorie der Dienstunfähigkeits- und Sterbens-Statistik. Heft I. Berlin 1886. Heft II. Berlin 1887. Heft III. Berlin 1888. (Heft I unter dem Titel: Ueber Dienstunfähigkeits- und Sterbensverhältnisse. Im Auftrage des Vereins Deutscher Eisenbahn-Verwaltungen zu der Dienstunfähigkeits- und Sterbens-statistik desselben vom Jahre 1884.
Zur Theorie der Sterbetafeln für ganze Bevölkerungen. (Statist. Nachrichten über das Grossherzogth. Oldenburg, 9. Heft. Anhang). (Oldenburg 1867). 4.

6. Vergleichende Statistik.

Ayer, C., tableaux de statistique generale et comparée. I. Statistique du territoire et de la population. Neuchâtel 1871.
Behm, E. und H. **Wagner**, die Bevölkerung der Erde. I—VII. Gotha 1872—1882. 4.
Bertillon, Jacques, les naissances illégitimes en France et dans quelques pays de l'Europe. Wien 1877.
Bisinger, J. C., vergleichende Darstellung der Grundmacht oder der Staatskräfte aller Europäischen Monarchieen und Republiken. Pesth und Wien 1823. 4.
Block, M., die Machtstellung der Europäischen Staaten. Mit Atlas gr. fol. Gotha. 16.
Block, Maur., statistique de la France comparée avec les divers pays de l'Europe. 2 tomes. Paris 1860. 2. édit. 1875.
Brachelli, H. F., die Staaten Europas in kurzer statistischer Darstellung. Brünn 1853.
Brachelli, H. F., die Staaten Europas. Vergleichende Statistik. 2.—4. Aufl. Berlin 1867. 76. 84.
Brämer, H., statistische Uebersichten zu allen Atlanten der Erdbeschreibung. Hildburghausen 1869.
(Delitsch, O. und H. F. **Brachelli**), statistische Tabellen der Länder der Erde. (1867). fol.
Engelhardt, F. B., der Flächenraumn der einzelnen Staaten in Europa und der übrigen Länder auf der Erde. Berlin 1853.
Gelly, A., statist. Uebersicht der Produktion, Aus- und Einfuhr, Zolleinnahmen u. s. w. Englands, Amerikas, Indiens und der grösseren Staaten Europas in Beziehung zur Deutschen Baumwollindustrie. Strassburg 1879. 4.
Hassel, G., Lehrbuch der Statistik der Europäischen Staaten. Weimar 1822.
Hassel, G., statistischer Umriss der sämmtlichen Europäischen und der vornehmsten aussereuropäischen Staaten . . . 3 Hefte. Weimar 1823. 1824. fol.
Hausner, O., vergleichende Statistik von Europa. 2 Bde. Leuberg 1865.
Hofmann, Fd., geographisch-statistisches Nachschlagebuch über alle Theile der Erde. Wien 1877.
Hübner, O., Statistical Survey of all Nations. 1852. 1877. Leipsic 1852. 1877.
Hübner, O., statistische Tafel aller Länder der Erde 1851. 54. 55. 57. 59. 61. 63—70—87. Frankfurt a. M. gr. fol. Von 1884 an bearb. von Fr. von Juraschek.
—— 1890—1887. qu. 8.
Huhn, E. H. Th., Statistik. Vergleichende Darstellung der Macht- und Kulturverhältnisse aller Staaten der Erde. Leipzig 1865.
Jahrbuch, diplomatisch-statistisches. Verzeichnis der Ministerien, der obersten Zivil- und Militärbehörden der Europäischen, Amerikanischen und einiger anderer Staaten nebst statistischen Nachrichten. (Gothaischer Genealogischer Hofkalender 1843—1889. 2. Abschnitt).
von Juraschek, Fr., siehe Hübner's geographisch-statistische Tabellen.

Kellner, Wilh., Handbuch für Staatskunde. Politische Statistik aller Kulturländer der Erde. Leipzig 1866.

Kolb, G. F., Grundriss der Statistik der Völkerzustands- und Staatenkunde. 4. Aufl. Leipzig 1871.

Kolb, G. F., statist. Handbüchlein der Völkerzustands- und Staatenk. 5. Aufl. Leipzig 1875.

Kolb, G. F., Handbuch der vergleichenden Statistik. Zürich 1857. 2.—8. Aufl. Leipzig 1860. 62. 65. 68. 71. 75. 79.

Kolb, G. F., Statistik der Neuzeit. Supplement zum Handbuch der vergleichenden Statistik. 8. Aufl. Leipzig 1883.

Kühne, H. Th., graphisch-statistischer Atlas. Areal- und Bevölkerungs-Statistik in 35 Karten. Leipzig 1874. 4.

Lange, H., statistische Uebersichten und vergleichende Zusammenstellungen in Tabellen. Stuttgart 1866. fol.

Legoyt, A., la France et l'étranger. Études de statistique comparée. Paris et Strassbourg 1864. gr. 8.

v. Malchus, C. A. Frhrr., Statistik und Staatenkunde. Ein Beitrag zur Staatenkunde von Europa. Stuttgart und Tübingen 1826.

Minoprio, J., siehe Jahrbuch für Volks- und Staatswirthschaft aller Länder der Erde. Berlin 1880. gr. 8.

v. Neumann-Spallart, Fr. X., Uebersichten über Production, Welthandel und Verkehrsmittel. Wien 1876.

v. Neumann-Spallart, Fr. X., Uebersichten über Produktion, Verkehr und Handel in der Weltwirthschaft. Jg. 1878—1883/84. Stuttgart 1878—1887.

(Randel, Joh. Ad. Fr.), statistische Uebersicht der vornehmsten Deutschen und sämmtlichen Europäischen Staaten . . . mit einem Anhang über den Nordamerikanischen Freistaat. Berlin 1786. h. 4.

von Reden, Fr. W. Frhrr., vergleichende Kultur-Statistik der Gebiets- und Bevölkerungsverhältnisse der Grossstaaten Europas. Berlin 1848.

Rüder, F. A., statistisches Handbuch der Monarchieen und Republiken mit der Genealogie der regierenden und standesherrlichen Häuser. Grimma (1844). 4.

Schnitzler, J. H., statistique générale, méthodique et complète de la France comparée aux autres grandes puissances de l'Europe. 4 tomes. Paris 1846.

Schön, J., allgemeine Geschichte und Statistik der Europäischen Civilisation. Leipzig 1833.

Staaten Europas, die, um Ostern 1871. Beigabe zu allen geographischen Lehrmitteln. Nürnberg (1871).

Statistique internationale. (Extrait du Moniteur Belge). Bruxelles 1867.

Steenken, F. E., Bevölkerungsstatistik der Europäischen Staaten mit besonderer Berücksichtigung des Grossherzogth. Oldenburg. Oldenburg 1849.

Strelbitzky, J., superficie de l'Europe. Traduit du Russe par Nestor Masson. St. Pétersbourg 1882. 4.

Tabellen, statistische, der Länder der Erde. (Ohne Titel, Leipzig). fol. Siehe Delitzsch und Brachelli S. 103.

7. Staaten-, Provinzial- und Ortsstatistik.

Afrika.

Bordalo, Franc. Mar., ensaios sobre a estadistica das possessões Portuguezas no ultramar. Provincia de Moçambique. Lisbôa 1859.

Essai de statistique générale de l'Egypte. Vol. I. II. Le Caire 1879. 4.

Statistique de l'Egypte. Année 1873. Le Caire 1873.

Nordamerika.

Abstract of the seventh census. 3. edit. (Philadelphia 1851). h. 4.

Almanac, the american, and repository of useful knowledge for 1859. Boston 1856.

Annual, american statistical, for the year 1854 compiled by Rich. S. Fisher and Ch. Colby. New York 1854.

Billings, John S., report on the mortality and vital statistics of the United States as returned at the tenth census. part. I. II. (Tenth census 1880, Vol. XI. XII). Washington 1885. 86. 4.

de Bow, J. T. B., statistical view of the United States, being a compendium of the seventh census. Washington 1854.

Census, the seventh, of the United States 1850 . . . and an appendix embracing notes upon the tables of each of the States etc. . . . J. D. B. de Bow. Washington 1853. 4.

Census, ninth. 3 volums. Compiled from the original returns by Fr. A. Walker. Washington 1872. 4.

Census, tenth. Vol. I—XXII. Washington 1883—89. 4.

Census, the, of Massachusetts 1875. 3 volums. Boston 1876. 77.

Chase, H. und Ch. W. **Sandborn**, the Nord and the South. A statistical view of the condition of the free and slave states. Boston 1856.

Fisher, Charles H., report upon the births, marriages, and deaths in the state of Rhode-Island 1882. Providence 1883.

Jarvis, Edw., history of the progress of population of the United States from 1790 to 1870. Boston 1877.

Instruction to assistant marshals. Washington 1870.

Kennedy, Jos. C. G., population of the United States in 1860. Washington 1864. 4.

Kennedy, J. C. G., report of the census 1852. Washington 1853.

Kennedy, J. C. G., preliminary report on the eight census 1860. Washington 1862.

Lebrun, Isidore, tableau statistique et politique des Deux-Canadas. Paris 1833.

Lips, Alex., Statistik von Amerika oder Versuch einer . . . Darstellung des politischen und bürgerlichen Zustandes der neuen Staatenkörper von Amerika. Frankfurt a. M. 1828.

Nagle, John T., epitome of the births, marriages, stillbirths and deaths in New York City 1879. 4.

Nagle, John T., summary of births, marriages, stillbirths, deaths in New York City compered with 352 american and foreign cities 1878. New York 1879.

(Nagle, John T.), tables showing the total number of stillbirths and deaths . . . in this City (New York) during 75 years and the number of births and marriages reported since the year 1847. (New York 1879). gr. 8.

Nauwerk, Karl, statistisches Worterbuch über die Vereinigten Staaten. Leipzig 1853.

Palmer-Putnam, Gigc., american facts. Notes and statistics . . . of the United States. London 1845.

Report, annual, by the registrar of the births, marriages, and deaths in the City of Boston 1877. Boston 1878.

Report to the legislature of Massachusetts relating to the registry and returns of births, marriages and deaths in the commonwealth 10—12. 20—25. 27—34. 37—39. 45. Boston 1852—1887.

Report, annual, of the state of Michigan relating to the registry and return of births, marriages and deaths. 4—6. 8—10. Lansing 1872—1881.

Report, annual, of the commissioner of statistics of the state of Minnesota 1883. 1884. Minneapolis 1884. St. Paul 1885.

Report, annual, of the state board of health of the state of Rhode-Island and incl. the report upon births, marriages and deaths 1883. 1884. Providence 1884. 1885.

Report to the legislature of Vermont relating to the registry and returns of births, marriages and deaths. 1873. 1874. Rutland 1875. 1876.

(Ruggles, S. B.), report from the United States of America. (Berlin 1863). 4.

Scribner's statistical Atlas of the United States. New-York. gr. fol.

Shattuck, Lemuel, report to the committee of the city council appointed to obtain the census of Boston for the year 1845. Boston 1846.

Snow, Edw. M., report upon the births, marriages and deaths in the city of Providence 1875. 1879. Providence 1878. 1880.

Snow, E. M., report upon the census of Rhode Island 1865. Providence 1867.

—— 1875. Providence 1877.

Statistics of the state of Michigan. Lansing 1873.

Statistics of the United States in 1860, compiled from the original returns of the eight census. Washington 1866. 4.

Summary of births, marriages, still-births and deaths in New York City. 1879. gr. fol.

Walker, Fr. A., a compendium of the ninth census 1870. Washington 1872.

Waring, Gige. E., report on the social statistics of cities. (Tenth census 1880, Vol. XVIII). Washington 1886. 4.

Warner, O., abstract of the census of Massachusetts 1865. Boston 1867.

Wright, Car. D., a compendium of the census of Massachusetts 1875. Boston 1877.

Wright, Car. D., report of chiefs and commissioners of state bureaus of statistics of labor. Boston 1883.

Südamerika.

Censo, primer, de la republica Argentina 1869 bajo la direccion de Diego G. de la Fuente. Buenos Aires 1872. 4.

Censo escolar nacional 1883—84 compilado bajo la direccion de Francisco Latzina. 2 tomos. Buenos Aires 1885.

Censo general de la provincia de Buenos Aires 1881 bajo la administracion del Dardo Rocha. Buenos Aires 1883. h. 4.

(Latzina, F.), résumenes generales del censo escolar nacional 1883—84. Buenos Aires 1884. gr. 8.

Apuntes estadisticos sobre la republica de Chile. 2. edic. Valparaiso 1876.

Asien.

Bevolking en indeelingstaat van Java en Madura. s'Gravenhage 1866.

Bordalo, Franc. Mar., ensaios sobre a estadistica das possessões Portuguezas no ultramar: Estado da India. Lisbôa 1862.

Rathgen, K., Ergebnisse der amtlichen Bevölkerungsstatistik in Japan. (1888). 4.
Résumé statistique de l'empire du Japon. H. (In Japanischer und Französ. Spr.). Tokio 1888. gr. 8.
(Sykes), a return of the area and population of each division of each presidency of India. (1857). fol.
Willer, F. J., volkstelling in Nederlandsch Indie. s'Gravenhage 1861. gr. 8.

Australien.

A return of the population, revenue expenditure, exports and imports of New South Wales from 1836 to 1844. (1845). fol.
Register, statistical, of New South Wales from 1849 to 1858. Sydney 1859. fol.

Belgien.

Exposé de la situation du Royaume de 1861 à 1875 publié par le ministre de l'intérieur avec le concours de la commission centrale de statistique. 2 tomes. Bruxelles 1885. gr. 8.
Heuschling, Xavier, essai sur la statistique générale de la Belgique. Publié par Ph. Vandermaelen. Bruxelles 1838. 2. édit. 1841.
Heuschling, Xav., résumé de la statistique générale de la Belgique pour la période décennale de 1841 à 1850, precédé d'une notice biographique sur Wagemann. Bruxelles 1852. gr. 8.
Horn, J. E., statistisches Gemälde des Königr. Belgien. Mit einer Einleitung von Xav. Heuschling. Dessau 1833. 4.
Horn, J. E., bevölkerungswissenschaftliche Studien aus Belgien. 1. Bd. Leipzig 1854. gr. 8.
(Janssens, E.), tableau de la mortalité par professions ou conditions sociales pendant la période décennale 1864—1873. (Ville de Bruxelles). gr. fol.
Loi sur les recensements généraux et les registres de population 1856. 4.
Quetelet, A., progrès des travaux statistiques. Bruxelles (1868).
Quetelet, recherches sur la population, les naissances, les décès, les prisons, les dépôts de mendicité etc. dans le royaume du Pays-Bas. Bruxelles 1827.
Quetelet, A., sur le recensement de la population de Bruxelles en 1842. Bruxelles. 4.
Quetelet, A., sur les anciens recensements de la population belge. 4.
Quetelet, A., nouvelles tables de population pour la Belgique. Bruxelles 1850. 4.
Recueil des dispositions en vigueur concernant les registres de population, lois, arrêtés, règlements, circulaires . . . (Royaume de Belgique) (in Französ. und Vlämischer Sprache). Bruxelles 1885.
Recueil de documents statistiques. Belgique. (Établissement géograph. de Bruxelles, van der Maelen). Bruxelles 1833.
Statistique de la Belgique. Exposé de la situation du royaume, période décennale 1841—1850. Bruxelles 1852. 4.
—— Population. Recensement général 1846. 1856. 1866. 1880. Bruxelles 1849. 1861. 1870. 1884. gr. 4.
Tabellen, statistische, vom Königreich Belgien. (Établissement géogr. van der Maelen). qu. fol.

Bulgarien.

Nomenclature des lieux habités (d'après le recensement de la population 1881). (Principauté de Bulgarie) (in Bulgar. Sprache). Sophia 1885. 4.
Notizen, statistische, über Areale und Bevölkerung des Fürstenthums Bulgarien. (Wien 1881).
Statistique de la principauté de Bulgarie. II. III. (auch mit Bulgar. Text). Sofia 1883. 84. 4.

Dänemark.

Gad, Marius, udtog af kongeriget Danmarks statistik. Kjebenhavn 1867.
Petersen, Alexius, Hovedpunkter af Danmarks Befolknings-, Landbrugs-, Industri- og Handels-Statistik. Kjebenhavn 1878.
Résumé des principaux faits statistiques du Danemark. Publié par le bureau royal de statistique. Copenhague 1874. No. 2. 1878.
Sorensen, Th., de ekonomiske Forholds og Beskjaeftigelsens Indflydelse paa Dodeligheden. 1. Afdel.: Kjebenhavn. Kjebenhavn 1884.
Thaarup, Fr., Statistisk Udsigt over den danske Stat i Begyndelsen af Aaret 1825. Kjebenhavn 1825.

Deutsches Reich.

Becker (K.), Vorschläge für die nächste Deutsche Volkszählung. (1879). fol.
Behre, O., Handbuch für Statistik, Verwaltung, Handel und Verkehr des Deutschen Reiches. Lahr 1877.
Berufsstatistik nach der allgemeinen Berufszählung vom 5. Juni 1882. 3 Thle. Berlin 1884. h. 4.
Böckh, Rich., der Deutschen Volkszahl und Sprachgebiet in den Europäischen Staaten. Eine statistische Untersuchung. Berlin 1869.

Brachelli, H. F., statistische Skizze des Norddeutschen Bundes, der Süddeutschen Staaten und Luxemburg. Leipzig 1868. 2.—4. Aufl. u. d. Titel: Statist. Skizze d. Deutschen Reichs . . . 1872. 74. 78.
Brachelli, H. F., Deutsche Staatenkunde. Ein Handbuch der Statistik. 2 Bde. Wien 1856. 57.
Busch, J. G., statistische Karte des Deutschen Reiches zur Uebersicht aller Orte über 3000 Einw. 2. Aufl. Leipzig 1874.
Conferenz, zweite, der Deutschen Gemeindestatistiker. Dresden 1885. gr. 4.
Conferenz, dritte. München 1886. gr. 8.
Delitsch, Otto, kartographische Darstellung der Bevölkerungsdichtigkeit von Westdeutschland. Leipzig 1866.
Demian, J. A., Statistik der Rheinbundstaaten. 2 Bde. Frankfurt a. M. 1812.
Ergebnisse, die vorläufigen, der Volkszählung 1871 im Deutschen Reiche überhaupt und im Preussischen Staate insbesondere. Berlin 1872. h. 4.
Fabricius, C. A., die Volkszählung im Norddeutschen Bund 1867. Darmstadt 1867. 4.
von Fircks, A., die Volkskraft Deutschlands und Frankreichs. Statist. Skizze. Berlin 1875.
Frantz, Ad., Oesterreich, Preussen, Deutschland und die Schweiz. Handbuch der Statistik. Breslau 1864.
Grellmann, H. M. G., historisch-statistisches Handbuch von Teutschland und den vorzüglichsten seiner besonderen Staaten. 2 Thle. Göttingen 1801. 1804.
Hanssen, über die beabsichtigte allgemeine Deutsche Volkszählung. (Göttingen 1849).
Jastrow, J., die Volkszahl Deutscher Städte zu Ende des Mittelalters und zu Beginn der Neuzeit. (Histor. Untersuchungen I). Berlin 1886.
Kiepert, H., Uebersichtskarte der Verbreitung der Deutschen in Europa. Berlin (1888).
Meitzen, Aug., die Statistik des Deutschen Reichs. Leipzig 1872. Dieselbe im J. 1872. Ebenda 1873.
Michaelles, K. F., geographisch-statist. Tabelle von Deutschland. Nürnberg 1817. fol.
Neumann, Fr. J., Beiträge zur Geschichte der Bevölkerung in Deutschland seit dem Anfange dieses Jahrhunderts: Bd. I. E. von Bergmann, zur Geschichte der Entwickelung Deutscher, Polnischer und Jüdischer Bevölkerung in der Provinz Posen seit 1824. Tübingen 1883. Bd. II. Kuno Frankenstein, Bevölkerung und Hausindustrie im Kreise Schmalkalden. Tübingen 1887.
Pölitz, K. H. L., der Rheinbund, historisch und statistisch dargestellt. Leipzig 1811.
Randel, A. Fr., Annalen der Staatskräfte von Europa. 1. Th.: das Deutsche Reich. Berlin 1792. fol.
von Reden, Fr. W. Frhr., Deutschland und das übrige Europa. Handbuch der Boden-, Bevölkerungs-, Erwerbs- und Verkehrs-Statistik. Wiesbaden 1854.
Salmon, Th., Duitsches Keizeryk. (Hedendaagsche historie af tegenwoordige staat van alle volkeren. Nu vertaald en vermeered door M. van Goch, deel VIII. IX). Amsterdam 1736. 1737.
Stark, A., statistische Tafel von Deutschland seit der Bildung des Norddeutschen Bundesstaates 1866. 67. Gera und Leipzig.
Stricker, Wilh., die Verbreitung des Deutschen Volkes über die Erde. Leipzig 1845.
Thomas, A., graphische Darstellung der Grösse der Deutschen Landestheile (ohne Titel). (Tilsit 1874). 1 Blatt.
Uebersicht der Bevölkerung in den Norddeutschen Bundesstaaten nach den Zählungen von 1864 und 1867. (Lithograph. Druck). fol.
Uebersicht, tabellarisch-statistische, des Deutschen Bundes. Rinteln 1840. fol.
von Viebahn, Gg., Statistik des zollvereinten und nördlichen Deutschlands. 3 Thle. Berlin 1858. 1862. 1868.
Volkszahl, die, der Deutschen Staaten nach den Zählungen seit 1816. Bearbeitet vom kaiserl. Statistischen Amt. Berlin 1879. h. 4.
Volkszählung, die, im Deutschen Reich 1880, 1885. Berlin 1883. 88. h. 4.
Zusammenstellung der in Bezug auf die Volkszählungen in verschiedenen Deutschen Staaten getroffenen Anordnungen. Bearbeitet im Auftr. der Centralstelle für Landesstatistik. Darmstadt 1864. 4. Nachtrag dazu. 1865. 4.

Baden.

Angaben, statistische, über das Grossherzogth. Baden nebst Gemeindeverzeichniss 1883. Karlsruhe 1884.
Bewegung der Bevölkerung im Grossherzogthum Baden und medicinische Statistik 1852/55. 1856/63. Carlsruhe 1856. 1865. 4.
Ergebnisse der berufsstatistischen Erhebung von 1882 im Grossherzogth. Baden. 2 Thle. Karlsruhe 1885. 4.
Hardeck, Frdr., Bevölkerungsstatistik des Grossherzogtums Baden. Karlsruhe 1884. gr. 8.

Bayern.

Abriss, statistischer, für das Königr. Bayern. Herausgeg. vom kgl. Statist. Bur. in München. 3 Lfgn. München 1876. 1878.
Angaben, statistische, über das Königr. Bayern. 4. Aufl. Nürnberg 1875.
von Destouches, Jos., statistische Darstellung der Oberpfalz und ihrer Hauptstadt Amberg. 3 Thle. Sulzbach 1809.

Einwohnerschaft, die, München nach ihrer Berufstellung. (1882). 4.
Ergebnisse, definitive, der Volkszählung 1885 in Bayern. 4.
Ergebnisse, die, der Berufszählung im Königreich Bayern 1882. 3 Thle. München 1885. 86. gr. 8.
Escherich, die Volksbewegung, Fruchtbarkeit und Sterblichkeit im Königr. Preussen 1816—71 und im Königr. Bayern 1826—71. Würzburg 1876. h. 4.
Fremdenverkehr, der, in München. (1872—1874).
—— 1875. (Mittheilungen des städtischen Statist. Bur.). 4.
Grübel, J. V., Statistik sämmtl. Rentämter der diesrheinischen Kreise des Königr. Bayern. Würzburg 1870.
Hartmann, Eug., Statistik des Königr. Bayern. München 1866.
Hazzi, Jos., statist. Aufschlüsse über das Herzogth. Baiern. Nürnberg 1801—1808. 9 Bde.
von Hermann, F. B. W., über die Gliederung der Bevölkerung des Königr. Bayern. Festrede. München 1855. 4.
von Hermann, F. B. W., die Volkszählung im Königr. Bayern 1864. Mit einer Abhandlung über die Ergebnisse der 11 Volkszählungen vom Jahre 1834 bis 1864, verglichen mit den Resultaten der Bewegung der Bevölkerung während derselben 30 Jahre. München 1865. fol.
Hohn, Karl Fridr., Grundriss der Statistik des Königreichs Bayern. Bamberg 1833.
Jäck, Mich., Statistik des Königr. Bayern mit Ausschluss des Rheinkreises. 2. Aufl. Erlangen 1829.
Kolb, G. Fr., statistisch-topographische Schilderung von Rheinbayern. 2 Thle. Speyer 1831. 33.
Köpff, Bevölkerungsentwicklung aller Städte des Königr. Bayern. Geisdingen 1885.
Kramer, Fridr., Statistik des Regierungsbezirks von Schwaben und Neuburg. 2. Aufl. Augsburg 1848.
Lochner, Gg. Wolfg. Karl, die Einwohnerzahl der ehemaligen Reichstadt Nürnberg. Nürnberg 1857.
Mayr, Gg., die Bayerische Bevölkerung nach der Gebürtigkeit. München 1876. 4.
Mayr, Gg., die Bayerische Bevölkerung nach Geschlecht, Alter und Civilstand u. d. Volkszählung von 1871 bearb. München 1875. 4.
Mayr, Gg., die Gebäudezählung im Königreiche Bayern 1867, nebst Vergleichen mit den Erhebungen von 1809/10, 1840 und 1852. München 1869. fol.
Neueste Statistik des Königr. Bayern und seiner acht Kreise. Nürnberg 1857.
Schneidawind, F. A., Versuch einer statistischen Beschreibung des kaiserlichen Hochstifts Bamberg. 2 Thle. Bamberg 1797.
Westenrieder, Lor., statistische Beschreibung des churfürstl. Landgerichts Dachau. München 1792.

Braunschweig.

Ergebnisse der 1858 im Herzogth. Braunschweig stattgehabten Volkszählung. h. 4.
Geburts- und Sterblichkeits-Verhältnisse, die, der Stadt Braunschweig. 4.
Resultate, summarische, der 1864 im Herzogth. Braunschweig stattgehabten Volkszählung. 4.
Tabellen über die Bewegung der Bevölkerung im Herzogth. Braunschweig 1853—63 und Resultate der Bevölkerungsbewegung 1856—1865. h. 4.
Trauungen, Geburten und Sterbefälle im Herzogth. Braunschweig 1853 bis 1858. h. 4.
Uebersicht der 1855 im Herzogth. Braunschweig stattgehabten Volks- und Gebäudezählung. 4.
Uebersicht über das vorläufige Ergebniss der Volkszählung 1875 im Herzogth. Braunschweig. 4.
Zur Berufsstatistik vom 5. Juni 1882 im Herzogthum Braunschweig. 4.
Zur Statistik des Herzogthums Braunschweig. Aus dem Statist. Bureau. 1862. h. 4.

Bremen.

Lindemann, Mor., statistische Ueberblicke über einige Verhältnisse der Stadt Bremen in den letzten Jahrzehnten. Bremen 1861.
Zur Statistik des Bremischen Staats. (Weserzeitung 1864 Beilage zu Nr. 6518). gr. fol.

Elsass-Lothringen.

Beschreibung, statistische, von Elsass-Lothringen, herausgeg. vom Statist. Bureau. Abth. I. Strassburg 1878.
Bevölkerung, die, der Gemeinden in Elsass-Lothringen nach der Zählung 1871—1875. Strassburg 1873. 77.
Bewegung, die, der Bevölkerung in den Jahren 1873/74. 75/76. 77/86. Strassburg 1876. 78. 88.
Ergebnisse, die, der Volkszählung in Elsass-Lothringen von 1880. Strassburg 1883. Von 1885. Strassburg 1888.
Hack, C., statistische Mittheilungen über die Stadt Mülhausen 1872. 1873/75. Mülhausen 1873. 1877.
Stieda, Wilh., die Eheschliessungen in Elsass-Lothringen in den Jahren 1872—1876. Ein Beitrag zur vergleichenden Statistik der Eheschliessungen in Europa. Strassburg 1879.
Uebersicht über das Ergebniss der Volkszählung 1885 in Elsass-Lothringen. 4.

Hamburg.

Beiträge zur Statistik Hamburgs. Mit besond. Rücksicht auf die Jahre 1821—1852. Nebst statistischen Tabellen zur Kenntniss der Zustände Hamburgs 1816—1852. Herausgeg. vom Verein für Hamburger Statistik. Hamburg 1854. h. 4.
Handbuch, statistisches, für den Hamburgischen Staat. Hamburg 1874. 2. und 3. Ausgabe 1880. 1885.
Neddermeyer, E. H., zur Statistik und Topographie der freien und Hansestadt Hamburg und deren Gebietes. Hamburg 1847.
Ritter, Gust., fünf Jahre alter kirchlicher Ordnung. Zehn Jahre Zivilstandsamt. Zehn Jahre Standesamt in Hamburg. Hamburg 1887.
Wohnungsverhältnisse 1874—1879. 1881. 82. 86. 87. Volkszählung 1875. 1880. Bevölkerungsbewegung 1878—1887. fol.

Hessen.

Crome, Aug. Frdr. Wilh., Handbuch der Statistik des Grossherzogth. Hessen in staatswirthschaftl. Hinsicht. I. Th. Darmstadt 1822.
Fabricius, C. A., die Bevölkerungs-Aufnahmen in der Landgrafschaft Hessen-Darmstadt und in dem Grossherzogth. Hessen bis zum Jahre 1858. (Darmstadt 1864). 4.
Instruction für die Ausführung der Volkszählungen im Grossherzogth. Hessen. Darmstadt 1861. 4.
Instruction für die Ausführung der Volkszählung im Grossherzogth. Hessen 1870. Darmstadt. 4.
Ludwig, Rud., Versuch einer Statistik des Grossherzogth. Hessen. Darmstadt 1868.
(Parcus und Pennrich), vergleichende Statistik der Stadt Bingen vom Jahr 1769 und 1869. (Bingen 1870).
von Rohland, L., die Provinzialhauptstadt Giessen. Ergebnisse der Volkszählung 1875 bearbeitet und erläutert. Giessen 1876.

Lübeck.

Bevölkerung des Gebietes der freien Hansestadt Lübeck im Jahr 1840. qu. fol.
Resultate der Volkszählung in der Stadt Lübeck und deren Gebiet 1845. 1871. 1875. 4.

Luxemburg.

Sivering, H., statistique du grand-duché de Luxemborg. Luxembourg 1865. 4.

Mecklenburg.

Dippe, die lange Dauer des menschlichen Lebens in Mecklenburg. Schwerin 1858. 4.

Oldenburg.

Bewegung der Bevölkerung dargestellt auf Grund der Nachweisungen für das Herzogth. Oldenburg 1760—1864, für die Fürstenthr. Lübeck und Birkenfeld 1836—1864. 2 Thle. Oldenburg 1867. 70. 4.
Hauptergebnisse, die vorläufigen, der Volkszählung 1875. (Oldenburg 1876). fol.
Hauptergebnisse, die definitiven, der Volkszählung 1875. (Oldenburg 1876). fol.
Steenken, F. E., Bevölkerungsstatistik der Europäischen Staaten mit besond. Berücksichtigung des Grossherzogth. Oldenburg. Oldenburg 1849.

Preussen.

Aus dem kgl. Preussischen Staats-Anzeiger (Statistisches) für 1866. 2. Jg. 1867.
Bormann, Rud., die Bevölkerung des Preussischen Staates. Berlin 1882.
Dieterici, C. F. W., die Bevölkerung des Preussischen Staats 1846. Berlin 1848. 4.
Dieterici, C. F. W., Handbuch der Statistik des Preussischen Staats. Berlin 1861.
Dieterici, C. F. W., die statistischen Tabellen des Preussischen Staats nach den amtlichen Aufnahmen des Jahres 1843. Berlin 1845. 4.
Dieterici, C. F. W., über die Anzahl der Geburten in den verschiedenen Staaten Europas überhaupt und im Preussischen Staate insbesondere. Berlin 1855. 4.
Dieterici, W., über die Zunahme der Bevölkerung im Preussischen Staate in Bezug auf Vertheilung derselben nach Stadt und Land. Berlin 1857. 4.
Engel, E., actenmässige Darstellung der Vorbereitungen zu den statistischen Aufnahmen 1867 insbesond. der Volkszählung im Preussischen Staate und im Norddeutschen Bundesgebiete. Berlin 1867. h. 4.
Engel, E., der Einfluss des Gesetzes über die Beurkundung des Personenstandes und die Form der Eheschliessung auf die Statistik . . . im Preussischen Staate. Berlin 1874. 4.
Ergebnisse, die, der Berufszählung 1882 im Preussischen Staate. 3 Thle. Berlin 1884. 85. 4.
Ergebnisse, vorläufige, der Volkszählung 1875 im Königr. Preussen. 1880. 1885. Berlin. h. 4.
Escherich, die Volksbewegung, Fruchtbarkeit und Sterblichkeit im Königr. Preussen 1816—71 und im Königr. Bayern 1826—71. Würzburg 1876. h. 4.
von Fircks, A. Frhrr., Rückblick auf die Bewegung der Bevölkerung im Preussischen Staate 1816—1874. Berlin 1879. 4.

Frantz, Ad., der Preussische Staat. Handbuch der Statistik, Verfassung und Gesetzgebung Preussens. 2 Thle. Quedlinburg und Leipzig 1854. 55.

Gutachten, die, der königl. Regierungen über die Ausführung der Volkszählung 1871. (Mit Anmerkungen und Vorschlägen des kön. Statist. Bureaus). h. 4.

Hassel, Gg., Specialstatistik der Preussischen Monarchie. Braunschweig (1804). fol.

Hoffmann, J. G., die Bevölkerung des Preussischen Staats 1837. Berlin 1839. 4.

Hoffmann, M., a statistical view of the births and deaths in the Prussian States from 1820 to 1834. Translated by W. R. Deverell. London 1837. 4.

Kux, J. P., Organismus und vollständige Statistik des Preussischen Staates. 2. Aufl. Leipzig 1842.

Niederstetter, J., Staats-Almanach für das Königreich Preussen als Ergänzung zum Kön. Preussischen Staats-Kalender auf dem Gebiete der Statistik etc. Jg. 1 und 3. Berlin 1867. 1870. 12.

Statistik des Preussischen Staats. Versuch einer Darstellung seiner Grundmacht und Kultur . . . Berlin 1845.

Uebersicht des Flächenraumes und der Einwohnerzahl des Preussischen Staates 1855 und 1864. Berlin.

Uebersicht der vorläufigen Hauptresultate der Zählung der Bevölkerung des Preussischen Staats 1867. h. 4.

Voigtel, T. G., Versuch einer Statistik des Preussischen Staates. 4. Aufl. Halle 1837.

Weber, Friedr. Bened., Handbuch der staatswirthschaftlichen Statistik und Verwaltungskunde der Preussischen Monarchie. Breslau 1840. Nachtrag für 1839—42. Breslau 1843.

Berlin.

Böckh, Rich., die Bevölkerungs-, Gewerbe- und Wohnungs-Aufnahme 1875 in der Stadt Berlin. 4 Hefte. Berlin 1878. 80. gr. 4.

Böckh, Rich., die Bevölkerungs- und Wohnungs-Aufnahme 1880 in der Stadt Berlin. 3 Hefte. Berlin 1883. 85. 88. gr. 4.

Böckh, Rich., die Bewegung der Bevölkerung der Stadt Berlin in den Jahren 1869 bis 1878. Berlin 1884. gr. 4.

(Böckh, Rich.), Geburts- und Sterblichkeits-Verhältnisse der Stadt Berlin 1882—1887. Berlin 1883—1888. Bogen gr. fol.

Neumann, S., die Resultate der Berliner Volkszählung 1864. Berlin 1866. gr. 4.

Schwabe, H., die königl. Haupt- und Residenz-stadt Berlin in ihren Bevölkerungs-, Berufs- und Wohnungsverhältnissen. Resultate der Volkszählung und Volksbeschreibung 1871. Berlin 1874. h. 4.

Schwabe, H., die Resultate der Berliner Volkszählung 1867. Berlin 1869. gr. 8.

Schwieger und Jnl. **Straube,** graphische Darstellung der Dichtigkeit der Bevölkerung von Berlin in den einzelnen Stadtbezirken 1875. Berlin (1877).

Süssmilch, Joh. Pet., der königl. Residentz Berlin schneller Wachsthum und Erbauung erwiesen. Berlin 1752. 4.

Volkszählung, die Berliner, 1861. Bericht der städtischen Centralcommission für die Volkszählung. 2 Thle. Berlin 1863. gr. 4.

Brandenburg.

Boeckh, Rich., Ortschafts-Statistik des Reg.-Bezirks Potsdam mit der Stadt Berlin unter Beifügung einer historisch-geographisch-statistischen Uebersicht. Berlin 1861. 4.

Handbuch, topographisch-statistisches, des Regierungsbezirks Frankfurt a. O. Vom Statistischen Bureau. Frankfurt 1867. 4.

Wald, H., statistische Nachrichten über den Regierungsbezirk Potsdam. Potsdam 1864.

Zitelmann, C., statistische Nachrichten über den Regierungsbezirk Frankfurt. Frankfurt a. O. 1860.

Hannover.

Harseim, F. W. und C. **Schlüter,** statistisches Handbuch für das Königr. Hannover. Hannover 1848. 4.

Jahrbuch, statistisches, für die Stadt Hannover 1867. Hannover (1867).

Jansen, C. H. C. F., statistisches Handbuch des Königreichs Hannover. Hannover 1824.

von Reden, Fr. Frhrr., das Königr. Hannover statistisch beschrieben. 2 Thle. Hannover 1839.

Ringklieb, Heinr., statistische Uebersicht der Eintheilung des Königr. Hannover. Nebst alphabetisch-statist. Wörterbuch der Ortschaften. Hannover 1853. 4.

Tellkampf, Ad., die Verhältnisse der Bevölkerung und der Lebensdauer im Königr. Hannover. Hannover 1846. 4.

Ubbelohde, W., statistisches Repertorium über das Königr. Hannover. Hannover 1823. 4.

Uebersicht der im Königreich Hannover Geborenen, Getrauten und Gestorbenen. 1861. 62. 63. 4.

Zusammenstellung, statistische, der Stände-, Berufs- und Erwerbsverhältnisse der Bevölkerung des Königr. Hannover. (Hannover 1862). fol.

Hessen-Nassau.

Aufnahme, die, der Wohnhäuser in Kurhessen 1858. Cassel 1861.

— 1861. Cassel 1863.

Avenarius, Gust., statistische Darstellung des Kreises Schaumburg. Rinteln und Leipzig 1840.

Bail, C. J., statistique générale des provinces, composant le Royaume de Westphalie 1807. Goettingen 1809. 4.

Beschreibung, statistische, des Regierungs-Bezirks Wiesbaden. Herausgeg. von der kgl. Regierung zu Wiesbaden. Heft 1—6. Wiesbaden 1876—1882. 4.

Bevölkerung, die, Kurhessens nach der Aufnahme von 1864.

Bevölkerung, die, Kurhessens und deren Bewegung. Mitgetheilt von kurfürstl. Statist. Kommission.

Bewegung, die, der Bevölkerung Kurhessens 1862. Cassel.

Ergebnisse, die, der statist. Aufnahmen über die Vertheilung der Bevölkerung Kurhessens nach Religion und eheliche Verbindung. 2 Thle. Kassel 1864. 4.

Frankenstein, Kuno, Bevölkerung und Hausindustrie im Kreise Schmalkalden. Tübingen 1887.

Friedemann, Frdr. Traug., Beiträge zur Kenntniss des Herzogthums Nassau. 2 Bde. Weilburg 1833—35.

Hauptergebnisse, die, der Volkszählung von 1861 in Kurhessen. Cassel 1863. gr. 8.

Hück, J. D. A., Statistik und Topographie des Kurfürstenthums Hessen. Frankfurt a. M. 1822.

Kröger, Carl, statistische Darstellung der Grafschaft Schaumburg. Kassel 1861.

Menges, Peter, Statistik der Lebens- und Gesundheits-Verhältnisse in Nassau im Allgemeinen und derjenigen der Aerzte im Besonderen. Weilburg 1855. 4.

Metz, Ldw., statistische Beschreibung des Regierungsbezirks Cassel. Cassel 1871. gr. 8.

Nachrichten, statistische, über die Trauungen in Kurhessen. 4.

Nachrichten, statistische, von der Residenzstadt Cassel. (1865). 4.

Sartorius, Otto, Beiträge z. Statist. d. Herzogth. Nassau. 2 Thle. 2. Aufl. Wiesbaden 1863.

Statistik des Kreises Hersfeld im Preuss. Reg.-Bez. Cassel. Hersfeld 1867. 4.

Frankfurt a. M.

Bücher, Karl, die Bevölkerung von Frankfurt a. M. im XIV. und XV. Jahrhundert. Socialstatist. Studien. Bd. 1. Tübingen 1886.

Meidinger, Heinr., zur Statistik Frankfurts. Frankfurt a. M. 1848.

Nachrichten, statistische, von Frankfurt a. M. 1—3. Berlin 1866. fol.

de Neufville, W. C., Lebensdauer und Todesursachen verschiedener Stände und Gewerbe nebst vergleichender Statistik der christlichen und israelitischen Bevölkerung Frankfurts. Frankfurt a. M. 1855.

Uebersichten der zu Frankfurt a. M. und den Frankfurter Landgemeinden Getrauten, Geborenen und Verstorbenen. Jg. 1851. 52. 53. 55. Frankfurt a. M. 1852. 54. 56. 4.

(Varrentrapp), Bevölkerungsverhältnisse von Oberrad. Frankfurt a. M. 1854. 4.

Hohenzollern.

Mittheilungen, statistische, aus den Hohenzollern'schen Landen. Sigmaringen 1863. 4.

Pommern.

Bericht der städtischen statistischen Deputation über das Resultat der Volkszählung 1867 für die Erkenntniss der wirthschaftlichen und socialen Zustände von Stettin. Stettin 1869.

von Köller, G. E. M., statistische Darstellung des Camminer Kreises. Cammin 1867.

Posen.

v. Bergmann, E., zur Geschichte und Entwickelung Deutscher, Polnischer und Jüdischer Bevölkerung in der Provinz Posen seit 1824. Tübingen 1883.

Darstellung, statist., des Kreises Mogilno. Trzemeszno (1864). 4.

Handbuch, kurzgefasstes statistisches, der Provinz Posen. Posen 1865.

Kattner, E., Stärke und Vertheilung des Deutschen und Polnischen Elements in Posen. Leipzig 1874.

Nationalitätsfrage, die, der Polnischen Bevölkerung unter Preussischer Herrschaft von einem westpreussischen Polen. Posen 1875.

Steinmann, der Kreis Thorn. Statistische Beschreibung. Thorn 1866.

Preussen (Ost- und West-).

Fuhrmann, Wilh., statistische Darstellung des Kreises Konitz. Konitz 1871.

Kühnast, statist. Mittheilungen über Littauen und Masuren. 3 Bde. Gumbinnen 1863.

Oelrichs, H., statistische Mittheilungen über den Regierungs-Bez. Danzig. Danzig 1863. 2 Fortsetzungen. Danzig 1867. 1870. gr. 8.

Parey, C., der Marienburger Kreis. 1. Th.: Statistik und Topographie nebst Darstellung der Deich- und Entwässerungsverhältnisse. Danzig 1864. gr. 8.

Schmitt, F. W. F., der Kreis Flatow. In seinen gesammten Beziehungen dargestellt. Thorn 1867.

Rheinprovinz.

de Bey, graphische Darstellung der Bevölkerungs-Bewegung in der Gemeinde Aachen in dem 60jährigen Zeitraum 1816 bis 1875. Aachen 1877. 3 Bogen gr. 4.
Darstellung, statistische, des Stadtkreises Elberfeld. Elberfeld 1869. 4.
Halm, Fr., Statistik des Regierungsbezirks Cöln. Cöln 1865.
von Hauer, Gg. Frhrr., statistische Darstellung des Kreises Solingen im Regierungsbezirk Düsseldorf. Köln 1832.
von Hirschfeld, Gg., Statistik des Regierungsbezirks Düsseldorf. Heft I. Iserlohn 1874.
von Milmann, Otto, Statistik des Regierungsbezirkes Düsseldorf, mit Beiträgen von v. Dechen, Nobiling, Fahne und Lohse. 2 Bde. Iserlohn 1864. 65.
Reinick, H. A., Statistik des Regierungsbezirkes Aachen. 3 Thle. Aachen 1865—1867. gr. 8.
Seul, Mittheilungen über die statistischen Verhältnisse des Kreises Neuss am Ende d. J. 1871. Neuss 1872. 4.
Sprecher von Berneggˌ Hekt., die Vertheilung der bodenständigen Bevölkerung im Rheinischen Deutschland im Jahre 1820. Göttingen 1887. gr. 8.
Statistik des Stadtkreises und der Ober-Bürgermeisterei Barmen. Bearbeitet vom Oberbürgermeister-Amt. Mit 3 Nachtragen. Barmen 1867—77. 4.
Statistik des Kreises Düsseldorf für die Jahre 1859. 1860. 1861. Düsseldorf 1864. 4.

Provinz Sachsen.

Behrnd, statistische und topographische Notizen vom Saalkreise. (Halle 1872).
Darstellung, statistische, des landräthl. Kreises Naumburg a. S. Naumburg 1863.
Gelbke, Carl, die Volksdichte des Mansfelder See- und des Saal-Kreises 1885. Halle a. S. 1887.
Kirchhoff, Alfr., Beiträge zur Bevölkerungsstatistik von Erfurt, besond. im 17. u. 18. Jahrhund. Erfurt 1871.
Statistik des Landkreises Erfurt nebst Anhang: Historisches von den Ortschaften des jetzigen Landkreises Erfurt. Erfurt 1879. 4.
Statistik und Geschichte des kgl. Preuss. Kreises Ziegenrück im Reg.-Bez. Erfurt. Ranis 1865.
v. Witzingerode-Knorr, Frhrr., statistische Uebersicht des Kreises Mühlhausen. Mühlhausen i. Th. 1866.

Schlesien.

Grätzer, J., Beiträge zur Bevölkerungs-, Armen-, Krankheits- und Sterblichkeits-Statistik der Stadt Breslau. I. II. Breslau 1834. 1837. 4.
Neumann, S., die Breslauer Sterblichkeit und ihre Statistik. Kritik der Grätzer'schen „Beiträge . . .". Berlin 1855.
von Hoohberg, statistische Darstellung des Kreises Habelschwerdt. Habelschwerdt 1869. 4.
Solger, Hugo, der Kreis Beuthen in Oberschlesien mit besond. Berücksichtigung der durch Bergbau- und Hüttenbetrieb hervorgerufenen Arbeiter- und Gemeinde-Verhältnisse. Breslau 1860.
Träger, Eugen, die Volksdichtigkeit Niederschlesiens. Weimar 1888. gr. 8.
Weinhold, Karl, die Verbreitung und die Herkunft der Deutschen in Schlesien. (Forschungen zur Deutschen Landes- u. Volkskunde II. 3.). Stuttgart 1887.
v. Ysselstein, M., Lokal-Statistik der Stadt Breslau. Breslau 1866.
Zur Statistik der Provinz Schlesien (u.) geschichtlicher Rückblick auf die Entwickelung des Handels und der Industrie. (Breslau 1881).

Schleswig-Holstein.

Ergebnisse, die, der Volkszählung im Herzogth. Holstein 1864. Kiel 1867. 4.
Gudme, A. C., Schleswig-Holstein. 1. Bd.: Statistik beider Herzogthümer. Kiel 1833.
Mittheilungen, statistische, betr. die Herzogthümer Schleswig-Holstein. I. Altona 1866. 4.
—— II. III. Flensburg 1866. 4.
Mittheilungen, statistische, aus der Schleswig-Holsteinischen Zolldirection. Heft 1, 2, 3. Flensburg 1865. 4.
Nachrichten, statistische, über Schleswig-Holstein Berlin 1866. fol.
Tabellen über die in den Herzogthümern Schleswig und Holstein 1835 vorgenommene Volkszählung. Kopenhagen 1836. qu. fol.
Tabel-Werk, statistisches. 2 Theile. Kopenhagen 1842. 43. fol.
Tabellen-Werk, statistisches. Heft 1, 2. Kopenhagen 1842. 1846. qu. fol.

Westphalen.

Darstellung, statistische, des Kreises Minden für die Jahre 1863 bis incl. 1867. Minden 1869.
Emmerich, N., neues statistisches Handbuch des Regierungsbezirkes Arnsberg. Arnsberg 1856. 4.
König, statistische Nachrichten über den Regierungs-Bezirk Münster für die Jahre 1858—1860. Münster 1860. 4.
König, Statistik des Regierungs-Bezirks Münster. Münster 1865.
von Lilien, Frhrr., Statistik des Kreises Arnsberg. Arnsberg 1875. 4.
Wörle, Karl, eine Statistik von Dortmund. Handbuch zur Beurtheilung städtischer Verhältnisse. Dortmund und Leipzig 1869.

Sachsen.

Beiträge zur Statistik des Bezirkes der Handels- und Gewerbe-Kammer Dresden 1862—1887. Dresden 1888. gr. 8.
Bevölkerung, die ortsanwesende, im Königr. Sachsen nach der Zählung 1871 in ihrer Vertheilung nach Haupt-, Berufs- und Erwerbsclassen. (Dresden). 4.
Böhmert, V., die Ergebnisse der Sächs. Berufszählung vom 5. Juni 1882. Dresden 1886. 4.
Böhmert, V., die Ergebnisse der Sächs. Gewerbezählung vom 5. Juni 1882. Dresden 1886. 4.
Böhmert, V., die Ergebnisse der Sächs. Viehzählung vom 10. Januar 1883. Dresden 1884. 4.
Ebert, Gust. Rob., die Bewegung der Bevölkerung Sachsens während des Zeitraumes 1867—1871. (Handschriftlich). 4.
Engel, E., die Bewegung der Bevölkerung im Königreich Sachsen 1834—1850. Dresden 1852. gr. 4.
Engel, E., Jahrbuch für Statistik und Staatswirthschaft des Königr. Sachsen. I: Land und Leute, Wohnplätze und materielle Hilfsquellen. Dresden 1853.
Ergebnisse, die, der Volkszählung 1885 in der Stadt Leipzig. 2 Theile. Leipzig 1886. 1888. gr. 8.
Flinzer, M., die Bewegung der Bevölkerung in Chemnitz 1730—1870. (Chemnitz 1872). gr. 4.
von Flotow, G., Beiträge zur Statistik des Königreichs Sachsen. Leipzig 1846.
Friedrich, Wegweiser in und durch das königl. Gerichtsamt Chemnitz. Statistische Nachrichten. Chemnitz 1865.
(Hasse, Ernst), Ergebnisse der Leipziger Volkszählung 1885. I. II.
Hasse, Ernst, die Ergebnisse der Volkszählung von 1875 in der Stadt Leipzig und im Bezirk der Amtshauptmannschaft Leipzig. Leipzig 1877. h. 4.
Hasse, Ernst, Jahresbericht . . . Leipziger Bevölkerungsbewegung 1885.
Hasse, Ernst, Stand des Wohnungsmarktes in Leipzig und Vororten 1886. 1887.
Hasse, Ernst, statistische Wanderungen durch Leipzig. Leipzig 1876.
(Jannasch, R.), Statistik der in Dresden sich aufhaltenden Fremden. (Dresden 1877). gr. 8.
Kirbach, Frz. Mor., Beiträge zur Statistik der Bevölkerungs- und Wohnungsverhältnisse, sowie der Bewegungskraft- und Beleuchtungsanlagen im Bezirk der Handels- und Gewerbekammer Plauen 1862—1887. (o. O. 1887). gr. 8.
Knapp, G. F., über den Bevölkerungs-Wechsel in Leipzig in den Jahren 1850—1867. Leipzig 1871. h. 4.
Knapp, G. F., Leipzig's Bevölkerung. 3 Thle. Leipzig 1868. 69. h. 4.
Knapp, G. F., Leipzigs Bevölkerung im Jahre 1871. Leipzig 1873. h. 4.
Knapp, G. F., ältere Nachrichten über Leipzigs Bevölkerung 1549—1849 und über den Bevölkerungswechsel in den Jahren 1868—1871. Leipzig 1872. h. 4.
Kuntze, Otto, zur Statistik und Kritik von Leipzig u. 42 Vororten. Leipzig 1881. h. 4.
v. Langsdorff, K., zur Volkszählung 1880. gr. 8.
Müller, Ed., statistische Uebersicht der Bürgerrechtstheilungen in der königl. Sächs. Haupt- und Residenzstadt Dresden von 1801 bis 1850. (Handschrift). 4.
(Roscher, C.), Wohngrundstücke, Steuerkraft und Verkehrsziffern der 40 wichtigsten Orte der Sächs. Oberlausitz, im Verhältniss zur Einwohnerzahl. (Zittau 1878). 4.
Sammlung, vollständige, aller bei der Volkszählung und Productions- und Consumtions-Statistik des Königr. Sachsen im Jahre 1855 zur Anwendung gekommenen Listen, Fragebogen und sonstigen Schriftstücken. fol.
—— für 1867 und 1875. fol.
Sonnenkalb, statistische Tabelle der in der Stadt Leipzig von Anno 1595 an Getrauten, Getauften und Gestorbenen, sowie der Einwohner. Leipzig 1864.
Statistik, Dresdner, I: die Strassen Dresdens und ihre Bevölkerung 1867. Dresden.
Tabellen, statistische, das Kurfürstenthum Sachsen im 17. u. 18. Jahrhundert betr. (ohne Titel). fol.
Uebersicht, allgemeine, des Königr. Sachsen in statistischer Beziehung. Leipzig 1839.
Zusammenstellung, vergleichende, der Gebornen, getrauten Paare, Communicanten und Verstorbenen aus den Kirchenzetteln 1832. 33. 34. 35. 36. Dresden 1835. 36. 37. 4.

Thüringen.

Bevölkerungszustände, die, und die gewerblichen Berufsklassen Thüringens 1871. Jena 1875.
Ergebniss, das, der Volkszählung 1880 im Grossherzogth. Sachsen, im Herzogth. Sachsen-Altenburg u. in den Fürstenthrn. Schwarzburg-Sondershausen, Schwarzburg-Rudolstadt, Reuss ä. L. u. Reuss j. L. Weimar 1882. 4. Dasselbe 1885. Ebenda 1887. 4.
Nachrichten, statistische, aus Thüringen. (Abdruck aus dem kgl. Preuss. Staats-Anzeiger). Berlin (1867).
Organisation, über die, der nächsten Volkszählung in Thüringen. Denkschrift. Jena 1864. Mit Beilagen. fol.

Sachsen-Altenburg.

Ergebnisse, die weiteren definitiven, der Volkszählung 1871. Altenburg 1873. 4.
Uebersicht der ortsanwesenden Bevölkerung des Herzogth. Sachsen-Altenburg 1871. Altenburg. 4.

Uebersicht der Wohnhäuser, Haushaltungen, der ortsanwesenden Bevölkerung in den Gemeinden . . . des Herzogth. Sachsen-Altenburg 1875. 1880. 1885. 4.
Zusammenstellung des statist. Bureaus zu Jena auf Grund der Kirchenbücher im Herzogth. Altenburg 1871. 1873. 4.
Zusammenstellung der vorläufigen Ergebnisse der Volkszählung und gewerbestatistischen Aufnahme im Herzogth. Sachsen-Altenburg 1875. gr. 4.

Sachsen-Coburg-Gotha.

Ergebnisse der Volkszählung 1861 im Herzogth. Gotha. gr. fol.
Ergebnisse der Gebäude- und Viehzählung 1861. gr. fol.
Ministerialbekanntmachung, die Volkszählung und die Erhebung weiterer statistischer Notizen betr. Gotha 1861. 4. Beilagen fol.
Ortsnachrichten, statistische, der Herzogthr. Coburg und Gotha. 1887. fol.
Uebersicht über die Bevölkerung in den Herzogthrn. Coburg und Gotha bei der 1871 stattgefundenen Volkszählung. (Autograph. Druck). fol.
Uebersicht über die Zahl der Eheschliessungen, der Geborenen und der Gestorbenen 1872. 73—79. Gotha. (Autograph. Druck). fol.
Uebersicht des Flächeninhalts, der Wohnhäuser, Haushaltungen und ortsanwesenden Bevölkerung 1871. Gotha. fol.
Zusammenstellung der vorläufigen Ergebnisse der Volkszählung i. d. Hrzthrn. Coburg u. Gotha. 1875. 1880. fol.

Sachsen-Meiningen.

Ausschreiben des herzogl. Staatsministeriums vom 7. Juni 1876, betr. die definitiven Ergebnisse der Volkszählung 1875. (Meiningen 1876). 4.

Sachsen-Weimar-Eisenach.

Hauptverzeichniss der Einwohner im Grossherzogth. S.-Weimar-Eisenach 1834. Zusammengestellt vom Revisorat der Landes-Direction (lithogr. Druck). fol.
Hauptzusammenstellung der Einwohner i. Grossherzogth. S.-Weimar-Eisenach 1835 und 1836 (lithogr. Druck). fol.
Uebersicht über die Bewohnerzahl und den Viehbestand in den einzelnen Gemeinden des Grossherzogth. Sachsen 1867 mit Anhang: Vertheilung der Bevölkerung nach Alter, Religion, Körperbeschaffenheit. Weimar. h. 4.
Uebersicht über die Hauptergebnisse der Volkszählung 1880 im Grossherzogth. Sachsen-Weimar-Eisenach. 4.

Reuss.

Uebersicht der Wohnhäuser, Haushaltungen und der ortsanwesenden Bevölkerung in den Gemeinden des Fürstenth. Reuss j. L. 1880. Gera 1881. 4.
Volkszählung im Fürstenth. Reuss-Plauen 1880. Greiz 1881. 4.

Schwarzburg.

Resultat, das amtlich festgestellte, der Volkszählung 1880. Rudolstadt 1881. fol.
Volkszählung 1880. Fürstenth. Schwarzburg-Sondershausen. fol.

Württemberg.

Bekanntmachung des k. Statist.-topogr. Büreaus, betr. die vorläufigen Ergebnisse der Volkszählung 1875 im Kgr. Württemberg. fol.
Ergebnisse, vorläufige, der Volkszählung 1880 im Königr. Württemberg. fol.
Ergebnisse, die endgiltigen, der Volkszählung 1885 im Königr. Württemberg. gr. fol.
Köpff, Bevölkerungsziffern der Städte Württembergs. Stuttgart 1884. 16.
(Riecke), Stand der Geschäfte im kgl. Statist.-topograph. Bureau Mai 1879. Stuttgart 1879. gr. 8.
Rümelin, Gust., die Bevölkerungsstatistik des Königreichs Württemberg. Stuttgart 1884. gr. 8.
Seubert, Ad., das Königr. Würtemberg. Statistische Skizze. Leipzig 1855.
Verfügung der Ministerien, betr. die statistischen Erhebungen über die Bewegung der Bevölkerung 1876. Stuttgart 1876. 4.

Frankreich.

Bertillon, Jacqu., la statistique humaine de la France (naissance, mariage, mort). Paris (1884). 16.
Block, Maur., statistique de la France comparée avec les divers pays de l'Europe. 2 tomes. Paris 1860. 2. édit. 1875.
Cadet, Ernest, le mariage en France. Statistique. Reformes. Paris 1870.
Dufau, P. A., traité de statistique; suivi d'un essai de statistique physique et morale de la population française. Paris 1840.
von Fircks, A., die Volkskraft Deutschlands und Frankreichs. Statist. Skizze. Berlin 1875.
Grandjean, J., mémoire sur la décroissance de la population française. Paris 1876.
Legoyt, A., la France et l'étranger. Etudes de statistique comparée. Paris et Strassbourg 1864. gr. 8.

Legoyt, A., la France statistique. Paris 1843. gr. 8.
Lous, Toussaint, atlas statistique de la population de Paris. Paris 1873. gr. 8.
Mouvement de la population de la France pendant l'année 1875. 4.
Note sur le bulletin de statistique municipale. Paris 1878. 4.
Quénot, J. P., statistique du département de la Charente. Paris 1818. 4.
Recherches statistiques sur la ville de Paris et le département de la Seine. Paris 1826. 4.
Résultats généraux du dénombrement de 1876. France. Algérie. Colonies. Paris 1878. gr. 8.
Résultats statistiques dn dénombrement de 1881. France et Algérie. Paris 1883. gr. 8.
Schnitzler, J. H., statistique générale, méthodique et complète de la France, comparée aux autres grandes puissances de l'Europe. 4 tomes. Paris 1846.
Tabelle, statistische, von Frankreich und Zeittafel der Geschichte von Frankreich. Leipzig 1850. gr. fol.
Tableaux de population, de culture, de commerce et de navigation formant pour l'année 1865. (Ministère de la marine et des colonies). Paris 1867.
de Tapies, F., la France et l'Angleterre ou statistique morale et physique de la France comparée à celle de l'Angleterre. Versailles 1845.
Valentin-Smith, M., statistique sommaire du département de l'Ain. Paris 1858.
Villevert, E., statistique générale de la France. Paris 1855.

Griechenland.

Angelopoulos, G., Statistik des Piräus (in Griechischer Sprache). Athen 1852.
Renseignements statistiques sur la Grèce. 4.
Statistique de la Grèce. Mouvement de la population pendant les années 1874—1877 (in Griechischer Sprache). Athènes 1879. 4.
Strong, Fred., Grece as a Kingdom, or, a statistical description of that country. London 1842.
Verzeichnisse über die Provinzen Epirus und Thessalien nach den Aufzeichn. 1881 (in Griechischer Sprache). Athen 1884. 4.

Grossbritannien.

Abstract of the answers and returns made pursuant to acts . . . for taking an account of the population 1841. (England and Wales). London 1843—1845. fol.
Account of the total population, according to the census taken, 1841 . . . Comparative statement of the population and number of houses 1801. 1811. 1821. 1831. fol.
An act for registering births, deaths and marriages in England (1836). gr. 8.
Atlas, the statistical, of England, Scotland and Ireland by G. Phillips Bevan. Edinbnrgh and London 1882. gr. fol.
Census (1841 and 1851). Returns of the expense incurred in taking the census of Great Britain. (1854). fol.
Census of Great Britain 1851. 5 vols. London 1852. 54. fol.
Census, the, of Great Britain in 1851. Reprinted in a condensed form, from the official reports and tables. By authority of the registrar-general. London 1854. gr. 8.
Census of England and Wales 1861. Vol. III: General report. London 1863. fol.
Census of England and Wales 1871. Preliminary report and tables of the population and houses. London 1871. fol.
Census of England and Wales. Area, houses and population 1881. 2 vols. London 1883. fol.
Darton, T. G., statistical tables of population, mortality, food and clothing; politics, finance, taxation, and currency: crime and punishment: mineral produce, commerce, shipping, emigration. 1801 to 1851. London 1854.
Forms and instructions prepared under the direction . . . for the use of the persons employed in taking an account of the population of Great Britain 1851. London 1851. fol.
Graunt, Johs., natürliche und politische Anmerkungen über die Todten-Zettul der Stadt London. Leipzig 1702. 16.
Mac Culloch, J. R., a statistical account of the British empire. 2 vols. London 1837. 3. edit. 1847.
Meidinger, Heinr., das Britische Reich in Europa. Statistische Darstellung. Leipzig 1851.
Moreau de Jonnès, statistique de la Grande-Bretagne et de l'Irlande. 2 tomes. Paris 1837.
Mouat, Fred. J., report on the permanent statistical commission. London 1879.
Population, the, returns of 1831. Whith an appendix: a detailed description of the effects of the cholera morbus in England, in the 14 century. Extracted by Josna Barnes 1688. London 1832.
Report, second, of the commissioners for inquiring into the state of large towns and populous districts. London 1845. fol.
Report, annual, of the registrar-general of births, deaths and marriages in England 1—31. 33. 34. 41—45. 47. 48. London 1839—1886.
—— Suppl. to the report 25. 45. London 1864. 1885.
Reports, the, made to the secretary of State . . ., with a view to exhibit generally the past and present state of colonial possessions. 1850. 1853. 1854. 1855. London 1851. 55. 56. 57. fol.

de Tapiès, F., la France et l'Angleterre on statistique morale et physique de la France comparée à celle de l'Angleterre. Versailles 1845.
Valpy, M., rapport sur certaines branches de statistiques officielles dn royaume-nni. London 1869.

Irland.

Census, the, of Ireland for the year 1851. part I. III. V. VI. Dnblin 1852—1856. fol.
Census of Ireland. A comparative view of the censns of Ireland in 1841—1851. (Rob. Fergnson). (Dublin) 1852. fol.
Census (Ireland). Retnrn of the abstracts . . . 1841 and 1851. Abstracts of the Censns of Ireland 1841 and 1851. fol.
Census, the, of Ireland 1861. part III: Vital statistics, vol. I. Dnblin 1863. fol.
Return, qnanterly of the marriages, births and deathe . . . in Ireland. Dublin 1886. 87. 88.

Schottland.

Abstract of the answers and returns (census Scotland) 1841. I. II. III. London 1843. 44. fol.
Account, the statistical, of Forfarshire. Edinburgh 1843.
Account, the statistical, of Lanarkshire. Edinburgh 1841.
Census, decennial, of the popnlation of Scotland 1871. 2 vols. Edinburgh 1872. 1874. fol.
—— 1881. 3 vols. Edinburgh 1882. 1883. fol.
Report, annnal, of the registrar-general on the births, deaths and marriages registered in Scotland. 12—28. Edinburgh 1867—1885.
Report, detailed annnal, of the registrar-general of births, deaths and marriages in Scotland 10—31. Edinburg 1868—1888.

Italien.

Annuario statistico delle provincie Italiane 1872. Del Enrico Antonelli. Firenze 1872.
Annuario statistico italiano. 1864. Del Ces. Correntie Pietro Maestri. Torino 1864. 12.
Annuario di economia sociale e statistica pel regno d'Italia. Del P. Dnprat e A. Gicca. Torino 1863.
Annuario della provincia di Genova pel 1869—70. Genova (1871).
Annuario statistico per la provincia di Udine. Udine 1881.
Annuario statistico e calendario generale dell' isola di Sardegna per l'anno 1867. Cagliari 1867.
Atlante statistico del regno d'Italia. Diagrammi. Roma 1882. qu. fol.
de Bartolomeis, G. Lnigi, notizie topografiche e statistiche sugli stati Sardi. tomi 1—5. Torino 1840—1847. 4.
Basili, G. B., movimento della popolazione di Siena nell' anno 1866. Siena 1867. h. 4.
(Berti e Magliani), disegno di legge 1881: Censimento generale della popolazione del regno. gr. 4.
Bertillon, Jacqnes, rapport sur les travaux de l'inetitnt internat. de etatistique et enr l'organisation de la direction générale de statistique en Italie. Paris 1887. gr. 8.
Bodio, Luigi, sui documenti statistici del regno d'Italia. Firenze 1867.
Bordoni, Ang., la statistica municipale. Bologna 1870. 12.
Carte e diagrammi di demografia italiana. Roma 1878. qu. fol.
Censimento generale 1861. 3 vol. Torino 1864. 66. h. 4.
Censimento generale 1861. Popolazione. part. I. Del P. Maestri. Firenze 1867. gr. 8.
—— 1861. Popolazione di diritto. Firenze 1865. gr. 8.
Censimento generale del regno d'Italia 1871. 3 vol. Roma 1874. 76. gr. 8.
Censimento degli Italiani all' Estero 1871 e 1881. Roma 1874. 84. gr. 8.
Censimento della popolazione del regno d'Italia 1881. 3 vol. Roma 1883. 84. gr. 8.
—— Relazione generale e confronti internazionali. Roma 1883. gr. 8.
Censimento della popolazione 1881. Proporzione degli analfabeti. Roma 1883.
—— Risultati parziali del censimento 1881 riguardo al numero degli analfabeti e confronti internazionali. Roma 1882.
Censimento della popolazione del regno d'Italia 1881. Roma 1882.
Censimento della popolazione dell' isola di Sardegna. Cagliari 1846. h. 4.
Censimento della popolazione per l'anno 1848. (Regno di Sardegna). Torino 1852. 4.
Censimento degli antichi stati Sardi e censimenti di Lombardia, di Parma e di Modena (1857—58). Vol. 1—3. Torino 1862. h. 4.
Classificateur des bnlletine pour le recensement de la popnlation. (Direction de la statistique générale). Rome 1881. gr. 8.
Decreto e regolamento sulla formazione e tenuta del registro di popolazione. Torino 1865.
Errera, Alb., rassegna dei fatti e delle scienze sociali. Firenze 1874.
Guala, Luigi, elementi di statistica italiana. Biella 1867.
Informazioni statistiche per gli etati di S. M. (di Sardegna) in terraferma. 4 vols. Torino 1839. 43. 47. h. 4.
Maestri, Pietro, rapport sur les publications de la direction de statistique du royaume d'Italie. Florence 1869. gr. 8.
Maestri, Pietro, la pnbblicazioni della direzione di statistica. Relazione. Firenze 1869. gr. 8.
Mallet, Ed., de la population de la Sicilie. (1842).

Movimento dello stato civile 1862—76. Roma 1878.
—— 1862-77. 1862—78 e confronti internazionale. Roma 1878. 1880. gr. 8.
—— 1865—83 e confronti internazionale. Roma 1884. gr. 8.
—— 1883 e 1884. (Estratto dalla Gazzetta Ufficiale).
Ordinamento della statistica delle cause di morte. (Roma 1880). gr. 8.
Pesci, Dino, Statistica del comune di Ferrara. Ferrara 1869.
Petroni, Riccardo, Censimento, ossia statistica di reali dominii di qua dal Faro del regno delle dne Sicilie. parte I. Napoli 1826. 4.
Puliti, Leto, della popnlazione e del movimento dello etato civile in Firenze 1866—68. Firenze 1870.
Quadri, atlante relative al prospetto statistico delle provincie Venete. Venezia 1827. 4.
Quadri, Ant., prospetto statistico delle provincie Venete. Venezia 1826. 12.
Risultati sommarie del censimento della popolazione del regno 1881. Roma 1882.
Rosa, Gabriele, notizie statietiche della provincia di Bergamo. Bergamo 1858.
Scelsi, Giacinto, statistica generale della provincia di Reggio nell'Emilia. Milano 1870. h. 4.
Serristori, L., statistica dell' Italia. 2. ediz. Firenze 1842. gr. 8.
Silvagni, David, Rome devant le congres intern. de statistique du 1867. Memoire. Naples 1867.
Statistica della popolazione della capitale e di suoi ripartimenti 1834. (Napoli). qu. fol.
Stato della popolazione di reali dominii di qua dal Faro co snoi movimenti dell' anno 1833. (Napoli). qu. fol.
Tabellen, geograph.-statist., des Oesterr. Kaiserstaates. XXII: Das Lombardisch-venetianische Königreich. Prag. gr. fol.
(Torelli, Luigi), statistica della provincia di Venezia. Venezia 1870. 4.

Niederlande.

v. Baumhauer, documents statistiqnes publiés par le gonvernement des Pays-Bas pendant les qnatre années qui separent les congrès de statistique de Berlin et de Florence.
Van den Bergh van Eijsinga, H. Ph., Bydrage tot de bevolkingstatietiek der gemeente s'Gravenhage. s'Gravenhage 1868.
Bevolkingtafelen, twaalfjarige staaten der levendgeborenen en sterfgevallen, levens en sterftevet voor het koningrijk der Nederlanden. s'Gravenhage 1856. gr. 4.
de Bosch-Kemper, J., Statistiek van Nederland. 2. druk. Amsterdam 1858.
(Brown, Sam.), on the statistics of the kingdom of the Netherlands. 1869.
Estienne, Emiland, etatistique de la Batavie. Paris an XI.
Evers, J. C. G., Bijdrage tot de bevolkingsleer van Nederland. s'Gravenhage 1882.
Hörschelmann, F. L. A., Politische Statistik der Vereinigten Niederlande. Frankfurt nnd Leipzig 1767.
Mouvement de la popnlation dans le royaume des Pays-Bas pendant les années 1815 à 1824. 2 vols. La Haye 1827. 1829.
Quetelet, A., recherches sur la popnlation dans le royaume des Pays-Bas. Bruxellee 1827.
Résumé, statistique pour le royaume dee Pays-Bas 1850—1881. 1850—1883. La Haye 1882. 84.
Smits, Ed., nationale statistiek. Brussel 1827.
Smits, Ed., statistique nationale. Bruxelles 1827.
Statistiek der Bevolkning van het koningrijk der Nederlandeu over 1875. s'Gravenhage 1876. 4.
Statistiek, allgemeene, van Nederland. 2 deele. Leiden 1870. 73. gr. 8.
Uitkomsten der volksteliing in het koningrijk der Nederlanden 1849. 1859. 3 deele. 1869. 3 deele. 1879. 12 deele. s'Gravenhage 1852. 1863. 64. 73—75. 81. fol.
Verslag, tweede, van de werkzaamheden rijkscommissie voor etatistiek 1861. s'Gravenhage 1862. gr. 8.

Norwegen.

Bidrag til en Norsk befolkningsstatistik. Kristiania 1882.
Braun-Tvethe, M., Norges, Statistik. Christiania 1848.
(Kiaer, A. N.), rapport sur l'état de la statistique officielle dn royaume de Norvège. Christiania 1867. 1869.
Kiaer, A. N., statistiek håndbog for kongeriget Norge. Kristiania 1871.
Larssen, Lars, mandtallet i Norge 1664—1666 benyttet til fremstilling af aldersforholdene. Christiania 1875.
Resultaterne af folketaellingen i Norge 1866. 1876. Kristiania 1868. 1881. 4.
Resultaterne af de kommunale folketaellingen i Norges Byer 1885. Kristiania 1887.
Résumé de renseignements statistiques snr la Norvège. Elaboré par le bureau de statistique. Christiania 1875.
Statistik over folkemaengdens bevaegelse 1870/80. 1881/85. Kristiania 1882—87.
Tabeller, statistiske, over døvstumme, blinde og aandsvage børn i kongeriget Norge (1881). Kristiania 1882.
Tabeller vedkommende folketaellingerne i aarene 1801 og 1825. Christiania 1874. 4.
Tabeller vedkommende folkemaengdens bevaegelse 1856—1875. Christiania 1868—1881. 4.

Oesterreich-Ungarn.

Becher, Siegfr., die Bevölkerungsverhältnisse der Oesterreichischen Monarchie. Wien 1846.
Becher, Siegfr., statistische Uebersicht der Bevölkerung der Oesterr. Monarchie 1834—1840. Stuttgart und Tübingen 1841.
Bevölkerung der Gemeinden mit mehr als 2000 Einwohnern 1880. Wien 1881.
Bevölkerung und Viehstand der im Reichsrathe vertretenen Königreiche und Länder 1869. 6 Hefte. Wien 1871. 72. 4.
Bisinger, J. C., Generalstatistik des Oesterr. Kaiserthumes. 2 Theile. Wien und Triest 1807. 1808.
Bracheill, H. F., die Oesterr.-Ungar. Monarchie in ihren wichtigsten natürlichen, gesellschaftlichen und staatlichen Zuständen. (Wien 1864).
von Czörnig, Carl Frhrr., statist. Handbüchlein für die Oesterr. Monarchie. 1. Jahrg. 2. Aufl. Wien 1861.
Ergebnisse, summarische, der Volkszählung 1869. gr. 8.
Ergebnisse, vorläufige, der Volkszählung 1880 in den im Reichsrathe vertretenen Königreichen und Ländern. Wien 1881. gr. 8.
Ficker, Ad., Bericht über die von der k. k. Statist. Central-Commission entworfenen Formulare und Instructionen für die Volkszählung 1868. Wien 1867. 2. Ausg. 1868. gr. 8.
Ficker, A., Bevölkerung der Oesterr. Monarchie in ihren wichtigsten Momenten statistisch dargestellt. Gotha 1860. 12.
Ficker, A., Vorträge über die Vornahme der Volkszählung. Wien 1870. gr. 8.
Ficker, A., Wirksamkeit der k. k. Statistischen Central-Commission für Oesterreich 1872—1876. Wien 1876. gr. 8.
Gesetz, das, über die Volkszählung 1869 und die Verordnung betr. die Vornahme der Volkszählung 1881, ausführl. Belehrungen und die vorgeschriebenen Formularien. Prag 1880.
Gesetz vom 29. März 1869 über die Volkszählung. Mit Anlagen: Amtsunterricht in Betreff der Nachweisungen über die Bewegung der Bevölkerung. 4.
Glatter, E., die k. k. Direction der administrativen Statistik. Ein Kampf um das Dasein. Geharnischte Abwehr gegen die Entgegnung: Dr. E. Glatter, Oesterreich in Ziffern. Wien 1872.
Glatter (E.), Oesterreich in Ziffern I. Wien 1872.
Glatter's, Dr. E., Oesterreich in Ziffern. Eine Entgegnung der k. k. Direction der administrativen Statistik. Wien 1872. gr. 8.
Göhlert, J. Vinc., die Bevölkerungsverhältnisse Oesterreichs im vorigen Jahrhundert im Vergleiche mit jenen der neuen Zeit. (Wien 1855).
Hain, Jos., Handbuch der Statistik des Oesterreich. Kaiserstaates. 2 Bde. Wien 1852. 53.
Handbuch, statist., der Oesterr.-Ungar. Monarchie für den Zeitraum 1867—1876. Wien 1878.
John, Vinc., unsere nächste Volkszählung. I. II. III. Prag 1879. 1880.
v. Juraschek, Frz., die Volkszählung von 1880 in Oesterreich-Ungarn. Czernowitz 1882.
Kiun, V. F., Statistik von Oesterreich-Ungarn. Wien 1876.
Kraus, Wilh., geograph.-statist. Uebersichtstabelle des Kaiserthums Oesterreich. Prag 1860. gr. fol.
Mischler, Ernst, Oesterreichisches Städtebuch. Statistische Berichte der grösseren Oesterr. Städte. Wien 1867. gr. 8.
Myrdacz, Paul, die Verbreitung der zu Kriegsdiensten untauglich machenden Gebrechen der Wehrpflichtigen in Oesterreich-Ungarn. (Arbeiten der Demogr. Sect. des IV. Demogr. Congresses, 4. Thema). Wien 1887.
Prasch, Vincenz, Handbuch der Statistik des Oesterr. Kaiserstaates. 2. Aufl. Brünn 1853.
Presl, F., die Todesursachen in Oesterreich während des Decenniums 1873—1882. (Arbeiten der Demogr. Section des IV. Demogr. Congresses, 9. Thema). Wien 1887.
Schimmer, G. A., Erhebungen über die Farbe der Augen, der Haare und der Haut bei den Schulkindern Oesterreichs. Wien 1884. 4.
Schmitt, F., Statistik des Oesterr. Kaiserstaates. 2. u. 3. Aufl. Wien 1860. 67.
—— **4.** u. 5. Aufl. bearb. von G. A. Schimmer. 1872. 1878.
Springer, Joh., Statistik des Oesterr. Kaiserstaates. 2 Bde. Wien 1840.
Strahalm, Frz., politisch-statistische Tafel der Oesterr.-Ungar. Monarchie. Jg. II. u. IV. Wien und Pest 1877. 1879. fol.
Tafeln zur Statistik der Oesterr. Monarchie, zusammengestellt von der k. k. Direction der administrativen Statistik. Jg. 15—21. Wien 1846—1853. fol.
—— Neue Folge. Bd. I—V. Wien 1856—71. 4.
Trampler, Rich., statistische Uebersichtstabelle der im Oesterr. Reichsrat vertretenen Königreiche und Länder. Brünn 1873. fol.
Trauungen, Geburten und Sterbefälle der Civil-Bevölkerung in Oesterreich 1878—1887. (Wien 1879—88).
Uebersicht, statistische, über die Bevölkerung und den Viehstand von Oesterreich 1857. Wien 1859. fol.
Uebersichtstafeln zur Statistik der Oesterr. Monarchie, zusammengestellt von der Direction der administrativen Statistik. Wien (1850).
Verordnung, kaiserliche, 1857, mit der Vorschrift für die Vornahme der Volkszählungen. 4.

Volizeller, L., die letzte Volkszählung. (Beilage z. „N. Wiener Tageblatt" 1870 Nr. 269) 4.
Vorträge, statistisch-administrative, auf Veranstaltung der k. k. Statist. Central-Commission. Wien 1867. gr. 8.
Wintersperger, Ant., Anleitung zur Volkszählung 1881. Wien 1880.
Wurzbach von Tannenberg, Constant, bibliographisch-statistische Uebersicht der Literatur des Oesterr. Kaiserstaats. 1852—53. 1. Bericht. Wien 1854.
Wurzbach von Tannenberg, Constant, bibliogr.-statist. Uebersicht der Literatur des Oesterr. Kaiserstaates 1855. 3. Bericht. 2 Bde. Wien 1857.
—— 3. Bericht. Repertorium zusammengestellt von Alex. Gigl. Wien 1857.

Böhmen.

Erben, Jos., Statistik der kgl. Hauptstadt Prag. I. Bd. Prag 1871. gr. 8.
Handbuch, statistisches, der königl. Freistadt Aussig. Aussig 1888.

Bosnien.

Bevölkerung, die, Bosniens und der Hercegovina nach Kreisen und Confessionen. (Wien 1879).
Ortschafts- und Bevölkerungsstatistik von Bosnien und Hercegovina. (1880). Sarajevo 1880. 4.
—— 1885. Sarajevo 1886. 4.

Bukowina.

Romstorfer, Carl A. u. Hugo **Wiglitzky**, vergleichende Statistik in ihrer Anwendung auf das Herzogth. Bukowina und das Oesterr. Staatsgebiet. Wien 1886. h. 4.

Galizien.

(Kleszynski, J.). Krakau. Statist. Bericht über die wichtigsten demographischen Verhältnisse. Wien 1888. gr. 8.
(Pilat, Th.), statistische Mittheilungen über Landesverhältnisse auf Veranlassung des galizischen Landesausschusses. (Titel und Text auch Polnisch). Lemberg 1873. 4.
Romanowicz, Tad., Wiadomosci staatystyczneo miescie Lwowi. Rocznik I. Lwow 1874. 4.
von Schmedes, Carl R., geogr.-statist. Uebersicht Galiziens und der Bukowina. 2. Aufl. Lemberg 1869.
Statistique de la ville de Cracovie dressée sous la direction du Jos. Kleszyński. Livr. I. (in Polnisch. u. Franz. Sprache). Krakow 1887.

Kärnten.

Hock, Gust., statist. Handbuch für Kärnten. Jg. 1886. Klagenfurt.

Niederösterreich.

Auszug aus den Jahrestabellen über die Bewegung der Bevölkerung in Wien während des Jahres 1882. fol.
Bewegung, die, der Bevölkerung in Wien i. J. 1881. (Rückblick auf 5 Jahre). Wien 1882.
Daten, statistische, über die Stadt Wien für das Jahr 1884. Wien 1885. 32.
Humpel, M. C., statist. Tableaus über die Bewegung der Bevölkerung, über die wichtigsten Lebensmittelpreise, über die Erwerb-, Einkommen- und Hauszinssteuerverhältnisse in der k. k. Reichs-Haupt- und Residenzstadt Wien. Herausgeg. von A. Hensinger. Wien 1869.
Schimmer, G. A., die Bevölkerung von Wien und seiner Umgebung nach dem Berufe und der Beschäftigung. Wien 1874.
Sedlaczek, Stephan, die k. k. Reichshaupt- und Residenzstadt Wien. Ergebnisse der Volkszählung 1880. 3 Thle. Wien 1885. gr. 8.
Statistik der Stadt Wien. Herausgeg. von dem Präsidium des Gemeinderaths. Theil II und III. Wien 1857. 66. h. 4.

Steiermark.

v. Hlubek, F. X. Ritter, Betrachtungen, Vergleichungen und Erläuterungen über die Conscription in Steiermark 1869, die Volksstämme in Oesterreich-Ungarn . . . Graz 1871. 4.

Tyrol.

Beirupt, Carl Graf, Bevölkerung und Viehstand der gefürsteten Grafschaft Tyrol nach Steuergemeinden geordnet. Innsbruck 1871. 4.
Angerer, Joh., Deutsche und Italiener in Südtirol. Bozen 1881.
Bidermann, H. J., die Nationalitäten in Tirol und die wechselnden Schicksale ihrer Verbreitung. (Forschungen zur Deutschen Landes- und Volkskunde herausgeg. von Rich. Lehmann I. 7). Stuttgart 1886.

Ungarn.

Ergebnisse der in Ländern der Ungarischen Krone 1870 vollzogenen Volkszählung sammt Nachweisung der nutzbaren Hausthiere (Ungarisch und Deutsch). Pest 1871. fol. 1881. 2 Thle. Ebenda 1882. gr. 4.

v. Fenyes, Alex., Statistik des Königr. Ungarn. 2 Thle. Pesth 1843. 1844.
v. Fenyes, Alex., Ungarns Statistik, Besitzverhältnisse und Topographie. I. Bd. 1. Heft: Szolnoker Comitat. Pest 1860.
Keleti, Karl, Uebersicht der Bevölkerung, des Staatsgebiets, der Wohnverhältnisse und Hausthiere sämmtl. Länder der Ungar. Krone. Pest 1871.
Körösi, Jos., ouvrages du bureau communal de statistique de la ville de Budapest (in Ungar., Französ. und Italienischer Sprache). Berlin 1881.
Körösi, Jos., plan du dépouillement du recensement de la ville de Budapest. Budapest 1881.
Körösi, Jos., tableaux internat. des recensements de 1880—81. Ville de Budapest 1881. Berlin 1882. gr. 8.
Pisztóry, Mór., az Osztrák-Magyar monarchia statiszitikaja. Pozsony, Budapest 1884.
von Schwartner, Mart., Statistik des Königreichs Ungern. 3 Thle. 2. Aufl. Ofen 1809. 1811.
de Schwartner, statistique du royaume de Hongrie. Abrégée et traduite de l'allemande par N. Wacken. tome I. Francfort s. M. 1813.
Schwicker, J. H., Statistik des Königr. Ungarn. Stuttgart 1877.
Tormay, Karl, Bevölkerung der Städte Buda-Pest und ihre Bewegung im Jahre 1854/55. Pest 1857. gr. 8.
Wirth, Max., Ungarn und seine Bodenschätze. Statistisches Handbuch Ungarischer Landeskunde. Frankfurt a. M. 1885.

Siebenbürgen.

Hintz, Joh., das wandernde Siebenbürgen. Eine statistische Studie. Kronstadt 1876.
von Meltzl, Osk., Statistik der Sächsischen Landbevölkerung in Siebenbürgen. (Archiv des Vereins für Siebenbürgische Landesk. N. F. Band 20). Hermannstadt 1886.
Söllner, J., Statistik des Grossfürstenthums Siebenbürgen. Hermannstadt 1856.

Portugal.

Block, M., siehe Spanien Seite 123.
Censo de 1878. Relação. Lisboa 1879.
Estadistica de Portugal. População. Censo 1878. Lisboa 1881. fol.
Furtado-Coelho, Ens. Cand., estadistica do distrito de Vianna do Castello. Lisboa 1861.
Pery, Gerardo A., statistique du Portugal et de ses colonies. 2. edit. 1. tome. Lisbonne 1878.
Relatorio consulta da repartição de estadistica ácerca da estadistica geral de Portugal. Lisbôa 1861. gr. 8.

Rumänien.

Buletinul ministerului agriculturei, industriei, comerciului si domenitor. Acte officiale. Statistica. Raporturi consulare. Anul I. Bucuresci (1885). gr. 8.
Rapport du délegué officiel du gouvernement roumain sur les progrès statistiques acclomplis en Roumanie depuis le dernier congrès de Florence jusqu'a celui de la Haye 1869.
Recensementul, primaria orasului Bucuresci, esecutat in anul 1878. Bucuresci 1878. 4.
Statistique des principautés Moldau-Walaques. (Handschrift). 1844. fol.

Russland.

von Buschen, A., Bevölkerung des Russischen Kaiserreichs in den wichtigsten Verhältnissen statistisch dargestellt. Gotha 1862. 12.
(von Köppen, P.), Schriften über die Bewegung der Bevölkerung in Russland. St. Petersburg 1847.
von Köppen, P., über die nichtrussische Bevölkerung der Apanage-Güter. (1842). 4.
von Köppen, P., über die Dichtigkeit der Bevölkerung in den Provinzen des europäischen Russlands. St. Petersburg (1845). 4.
von Köppen, P., über die Vertheilung der Bewohner Russlands nach Ständen in den verschiedenen Provinzen. St. Petersburg 1847. 4.
von Köppen, P., über die Zahl der Nichtrussen in den Gouvernements Nowgorod, Twer, Jaroslaw, Kostroma und Nishnij-Nowgorod. St. Petersburg 1843. 4.
(v. Olberg, E.), statist. Tabellen des Russischen Reiches f. d. Jahr 1856. A. d. Russ. Berlin 1859.
Pawloff, vergleichende Statistik Russlands (in Russischer Sprache). St. Petersburg 1871.
Pawloff, P., Taschenbuch der vergleichenden Statistik Russlands (in Russischer Sprache). St. Petersburg 1869. 16.
Possart, P. A. F. K., das Kaiserthum Russland. 1. Th.: Statistik. Stuttgart 1840.
Sammlung statistischer Nachrichten über Russland. 3 Bde. Herausgeg. von der statistischen Abtheilung der kaiserl. Russischen Geogr. Gesellschaft. St. Petersburg 1851. 54. 58. gr. 8.
Schwanebach, P., statistische Skizze des Russischen Reiches. Und statist. Skizze von Finnland von W. Vaseniu s. St. Petersburg 1876.
Struve, F. G. W., über den Flächeninhalt der 37 westlichen Gouvernements und Provinzen des europäischen Russlands. (1845). 4.

Tabellen, statist., des Russischen Kaiserreiches im Jahre 1856 (in Russischer Sprache). St. Petersburg 1858. gr. 8.
Von Russlands Bevölkerung überhaupt. Von Unschädlichkeit der Kindsblattern oder Pocken daselbst. (Göttingen) 1768.

Finland.

Ignatius, K. E. F., le Grand-Duché de Finlande. Notice statistique. Traduit par G. Biaudet. Helsingfors 1878.
Ignatius, C. E. F., renseignements sur la population de Finlande. Helsingfors 1869.
Materialien zur Statistik Finlands (in Russischer Sprache). 1859.
Rabbe, F. J., om folkmängden i Finland under 1751—1850. Helsingfors 1868.
Rein, Gabr., statistische Darstellung des Grossfürstenthums Finnland. Helsingfors 1839.
Rein, Gabr., materialier till utredande af Finland statistik. II. Uleåborgs län. Helsingfors 1867.

Ostseeprovinzen.

Anders, Wilfr., Beiträge zur Statistik Livlands. Riga 1876.
Anders, Wilfr., die Geburten und die Sterbefälle in Livland 1863—1872. Riga 1875.
Bericht über die 1864 auf dem Gute Jensel probeweise ausgeführte Volkszählung. Dorpat 1865. 4.
Carlberg, N., die Bewegung der Bevölkerung Livlands in den Jahren 1873—1882. Reval 1886.
Eckhardt, R., Resultate der 1867 in den Städten Livlands ausgeführten Volkszählung (Deutsch und Russisch). Riga 1871. 4.
Ergebnisse der baltischen Volkszählung 1881.
I. Th.: von Jung-Stilling und W. Anders, Ergebnisse der Livländischen Volkszählung. 3 Bde. Riga 1883. 84. 85. 4.
II. Th.: Jordan, Paul, Ergebnisse der Ehstländischen Volkszählung. 3 Bde. Reval 1883. 84. 4.
Huebner, Felix, Biostatik der Stadt Dorpat und ihrer Landgemeinde 1834–1859. Dorpat 1861. 4.
Jahrbuch, statist. f. d. Gouvernement Kurland für 1863. Mitau 1863.
Jordan, Paul, die Resultate der Volkszählung der Stadt Reval 1871. Reval 1874.
Jordan, Paul, die Resultate der Ehstländischen Volkszählung 1881 in textlicher Beleuchtung. Reval 1886.
von Jung-Stilling, Fr., Bericht über die Probezählung, ausgeführt im Kirchspiel Lubahn in Livland 1865. Leipzig 1866. 4.
von Jung, Fr., Beitrag zu einer vergleichenden Finanz-Statistik der Städte Livlands und Oesels 1858—60. Riga 1863.
von Jung-Stilling, Fr., Beitrag zur Bevölkerungsstatistik Livlands 1847—63. Riga 1866. 4.
von Jung-Stilling, Fr., Beitrag zur Gebäudestatistik der Stadt Riga 1866. 1879. Riga 1868. 1882. 4.
von Jung-Stilling, Fr., Riga in den Jahren 1866—1870. Riga, Moscau, Odessa 1873.
Körber, Bernh., Biostatik der im Dörptschen Kreise gelegenen Kirchspiele Ringen, Randen, Nüggen und Kawelecht 1834–1859. Dorpat 1864. 4.
Kluge, Ernst, Biostatik der Stadt Reval und ihres Landkirchsprengels 1834—1862. I. Abth. Reval 1867. 4.
(von Oettingen), Plan der Volkszählung in Livland. Riga 1866. 4.
—— nebst Specialinstructionen und Schemas. 4.
Plan der Volkszählung in Livland im Jahre 1881. Riga 1881.
Possart, P. A. K. F., Statistik und Geographie des Gouvernements Kurland. Stuttgart 1843.
Uebersicht, kurze, über die Bewegung der Bevölkerung Rigas 1871–80. Riga 1882.

Schweden.

Befallningshafvanders (öfversträthållaren) femårs-berättelser. Heft 1—25. Stockholm 1829.
Befallningshafvanders (öfversträthallare-embetets) femars (embetets-) berättelser för åren 1827—31. 1837—41. 1843—47. 1848—50. 1851—55. Stockholm 1833–57. 4.
. . . **Berättelse** till . . . nativitetens och mortalitetens fårbållande i Sverige 1816 med 1820 . . . Stockholm 1823. 4.
—— 1831 med 1835 . . . Stockholm 1838. 4.
—— 1838 och 1839. Stockholm 1841. 4.
Formular för folkmängdens anteckнande pa Laudsbyggden. fol.
—— anteckнande i Städterne. fol.
af Forsell, Carl, Statistik von Schweden. Nach der 2. Aufl. übersetzt von A. G. F. Freese. Lübeck 1835.
—— Neue, mit Zusätzen der 4. Aufl. vermehrte Ausgabe. Lübeck 1845.
Sidenbladh, Elis, Schweden, statist. Mittheilungen. (Stockholm 1873). gr. 8.
Table qui expose et détaille la repartition du royaume de Suéde en cinq grandes provinces.
Tableaux statistiques indiquants l'état de la Suède pendant vingt années du regne de Charles XIV. Jean. Strassbourg 1842. qu. fol.

Schweiz.

Berlepsch, H. A., Schweizerkunde. Land, Volk und Staat, geographisch-statistisch, übersichtlich-vergleichend dargestellt unter Mitarbeiterschaft von Gengel, G. Voigt, A. von Orelli, H. von Marschall. Braunschweig 1864.

Berufs-Statistik. Die Bevölkerung des Kantons Zürich nach ihren Berufsarten 1880. Winterthur 1883. 4.

Bevölkerung und Arealverhältnisse der Schweiz. Zusammenstellung des eidgenöss. Büreaus des Bauwesens vom Jahre 1877. 4.

Botschaft des Bundesraths an die hohe Bundesversammlung, betr. die eidgenössische Volkszählung 1870. Bern 1871.

Egli, J. J., Taschenbuch Schweizerischer Geographie, Statistik, Volkswirthschaft. Zürich 1875. 2 Aufl. 1878.

Ergebnisse der Volkszählung 1880 im Kanton Bern. Bern 1881.

Franscini, Steph., neue Statistik der Schweiz. Nach der 2. Aufl. aus dem Italienischen übersetzt und mit Anmerkgn. von einem Schweizerischen Staatsmanne versehen. 3 Bde. Bern 1848. 49. 51.

Franscini (avec une société de géographes suisses), la Suisse géographique, industrielle et agricole. Bern 1855.

Frantz, Ad., Oesterreich, Preussen, Deutschland und die Schweiz. Handbuch der Statistik. Breslau 1864.

Gaullieur, E. H., die Schweiz, ihre Geschichte, Geographie und Statistik. 2 Bde. Genf, Basel 1856. 1857. gr. 8.

Gerster, J. et **Weber**, la Suisse. Atlas politique, historique, géologique, hydrograph., commercial, industrial . . . Neuchâtel (1871). 4.

Gisi, Wilh., die Bevölkerungsstatistik der Schweizerischen Eidgenossenschaft und ihrer Kantone. Mit Sterblichkeitstafel. Aarau 1868.

Harfin, J., Statistische Tafel der Schweiz 1878. Zürich 1878.

Hauptergebnisse der Volkszählung 1870 im Kanton Bern. Mit erläut. Vorwort. Bern 1871.

Hauptergebnisse, die, der Volkszählung im Kanton Zürich 1880 mit Berücksichtigung der Gemeindeverhältnisse nnd mit Ortsverzeichniss. Winterthur.

Kinkelin, Herm., die Bevölkerung des Kantons Basel-Stadt 1870 und 1880. Basel 1879. 1884. 4.

Legoyt, A. et **G. Vogt**, la Suisse. Territoire, population, agriculture, industrie, commerce . . . Paris 1866.

Mallet, Ed., mouvement de la popnlation de la ville de Genève 1834. (Genève 1835).

Mallet, Ed., notice sur la population de la Suisse. (1838).

Mallet, Ed., recherches historiques et statistiques sur la population de Genève. Paris 1837.

Message du conseil fédéral concernant le recensement fédéral 1870. Berne 1871.

(Meyer de Konau), qnelques réflections concernant les quatre premières questions (statistique, population).

Neumann, Ldw., die Deutsche Sprachgrenze in den Alpen. Heidelberg 1885.

Pfister, Joh., Abriss der staatlichen und statistischen Verhältnisse der Schweiz. Luzern 1861.

Resultate der Eidgenöss. Volkszählung 1880. Bern. 4.

Resultate, vorläufige, der Eidgen. Volkszählung von 1888 (Deutsch und Französ.) 4.

Résultats généraux par districts et par cantons (de la Suisse) concernant les mariages, les naissances et les décès 1878 (Französ. und Italien.). (1879). 4.

Schweiz, die, in ihren bürgerlichen und politischen Zuständen, ihren finanziellen, militärischen, Gewerbs- und Handelsverhältnissen. 2. Aufl. Zürich 1858.

Statistik der Berufsarten des Kantons Zürich 1870. Zürich 1875. 4.

Uebersichten der Bevölkerung und anderer die Statistik der Schweiz betr. Gegenstände, zusammengestellt vom eidgenöss. Departement des Innern. 5 Thle. Bern 1851—58.

Uebersichten der Bevölkerung der Schweiz nach den Ergebnissen der letzten eidgenöss. Volkszählung (1850). 4 Thle. Bern 1851—57.

Uebersichten, statistische, über die Bevölkerungsbewegung der Schweiz 1850. 51. 52. Bern 1857.

Volkszählung, eidgenössische, des Jahres 1870. Vollziehungsverordnung vom 27. Mai 1870. Bern 1870.

—— 1880. Vollziehungsverordnung. Bern 1880.

Volkszählung, die, im Kanton Zürich 1870. Mit Berücksichtigung der Gemeindeverhältnisse. Zürich 1871.

Wirth, Max, allgemeine Beschreibung und Statistik der Schweiz. Im Verein mit Schweizerischen Gelehrten und Staatsmännern herausgegeben. 3 Bde. Zürich 1871—75. gr. 8.

Zschezsche, G., die bundesräthlichen Vorarbeiten zur Zivilstandsbuchführung in der Schweiz. Zürich 1875.

Serbien.

Jakchitch, Vladimir, recneil statistique sur les contrées Serbes. vol. I (mit Serbischem Text). Belgrade 1875.

Jakchitch, Vladimir, statistique de Serbie. livr. 1. 2 (mit Serbischem Text). Belgrade 1855. 1857.

Jovanowitsch, Bogoljub, Census der Bevölkerung im Fürstenthum Serbien 1874. Statistisches Gemälde (in Serbischer Sprache). Belgrad 1881.

Jovanowitsch, Bog., statistische Mittheilungen. 1. 3. 4 (in Serbischer Sprache). Belgrad 1878. 86. 87.

Spanien.

(Balaguer, Vict.), memoria acerca de los trabajos y publicados por la direccion de estadistica de España 1867. Madrid 1869. gr. 8.

Block, M., Bevölkerung Spaniens und Portugals statistisch dargestellt. Gotha 1851. 12.

Block, Maur., l'Espagne en 1850. Tableau de ses progrès les plus récents. Paris 1851.

Censo de la poblacion de España 1877. 2 tomes. Madrid 1883. 84. fol.

Memoria por la direccion general de estadistica sobre los trabajos 1868—69. Madrid 1870. h. 4.

Movimento de la poblacion de España en del decenio de 1861 à 1870 por el instituto geografico y estadistico. Madrid 1877. 4.

Resultados del censo de la poblacion de España 1877. Madrid 1879. 4.

(*Sonstige specielle statistische Literatur siehe im Abschnitt: Medicin und Gesundheitspflege*).

Anhang zu 7.

a) Staatshandbücher (Behörden-Adressbücher).

Belgien.

Tarlier, H., almanach royal officiel. Années 10. 13. Bruxelles 1851. 1854.

Dänemark.

Hof- und Staats-Calender, königl. Dänischer, 1833—1837. 1858. 59. Altona 1833—37. Kopenhagen 1858. 59. 4 u. 8.

Deutsches Reich.

Handbuch für das Deutsche Reich. Bearb. vom Reichskanzler-Amt. 1876. 77. 80—89. Berlin.

Staatshandbuch, kleines, des Reichs und der Einzelstaaten. Jg. 1—3. Bielefeld nnd Leipzig 1883—85.

Staats-, Hof- und Kommunal-Handbuch des Reichs und der Einzelstaaten (zugleich statistisches Jahrbuch). Herausgeg. von Jos. Kürschner. 1888. 1889. Berlin und Stuttgart.

Baden.

Hof- und Staats-Handbuch des Grossherzogthums Baden 1836. 1865. 1868. 1869. 1873. 1876. 1880. 1884. 1888. Carlsruhe.

Bayern.

Hof- und Staats-Handbuch des Königr. Bayern 1835. 1858. München.

Bremen.

Staats-Calender der freien Hansestadt Bremen 1853. Bremen.

Staats-Handbuch der freien Hansestadt Bremen 1870. 1872. Bremen.

Elsass-Lothringen.

Jahrbuch für Elsass-Lothringen 1874. Strassburg.

Kiefer, D., Verwaltungs- und Geschäfts-Adress-Buch des Elsass 1873. 74. 2 Thle. Colmar 1873. 74.

Hamburg.

Jahrbuch für die Hanseatischen Departements insbesondere für das Departement der Elbmündungen. Hamburg 1812.

Staats-Kalender, Hamburgischer, auf das Jahr 1868. Hamburg. 4.

Hessen.

Hof- und Staatshandbuch des Grossherzogthums Hessen. 1856. 1860. 1865. Darmstadt.

Mecklenburg.

Staats-Kalender, grossherzogl. Mecklenburg-Schwerinscher, 1834. 36. 37. Schwerin.

Staatskalender, grossherzogl. Mecklenburg-Strelitzischer, 1837. Neustrelitz.

Oldenburg.

Hof- und Staatshandbuch des Grossherzogthums Oldenburg 1853. 1863. 1874—1889. Oldenburg.

Staats-Kalender, Oldenburgischer, 1836. 1837. 1838. Oldenburg.

Preussen.

Adress-Kalender für die königl. Haupt- und Residenzstädte Berlin und Potsdam sowie Charlottenburg auf das Jahr 1878. Redigirt im Bureau des königl. Ministeriums des Innern. Berlin. gr. 8.

Handbuch über den kgl. Preuss. Hof und Staat 1835. 1871 II. Theil. 1873. 1875. 1880/81. Berlin.

Handbuch für das Königreich Hannover 1837—1840. 1853. 1867. Hannover.

Handbuch für die Provinz Hannover 1874. Hannover.

Handbuch der Provinz Sachsen 1877. Magdeburg.

Handbuch der Provinz Schlesien 1866. 1869. 1872. 1876. Breslau.

Hof- und Staatshandbuch, kurfürstl. Hessisches, 1835. 1850. 1853. 1866. Cassel.

Niederstetter, J., Staats-Almanach für das Königr. Preussen. Jg. 1. 2. Berlin 1867. 1870. 12.

Provinzial-Handbuch für Schleswig-Holstein und das Herzogthum Lauenburg. 2. Jg. Kiel 1871. 3. Jg. Kiel 1875. gr. 8.

Reinecke, Preussisches Staatshandbuch. Mit statist.-topograph. Uebersicht. Berlin 1870.

Staats-Kalender, königl. Preuss., für 1865. Berlin.

Staats- und Adress-Kalender, Hessen-Casselischer, 1787. 1797. 1805. Cassel.

Staats- und Adress-Handbuch des Herzogthums Nassau 1833/34. 1862. Wiesbaden.

Staatsdienst-Kalender für Kurhessen, kön. Preussischer, 1867. Cassel.

Sachsen.

Hoff- und Staats-Calender, königl. Poln. und churf. Sächs., 1728—1806. 49 Bde. Leipzig. 4 u. 8.

Hof- und Staatskalender, kön. Sächs., 1807. 1809—1813. 6 Bde. Leipzig.

Hof-, Civil- und Militär-Staat, königl. Sächs., 1819. 21. 23. 26. 28. Leipzig.

Staatshandbuch für das Königr. Sachsen. 1837—1868/89. 24 Bde. Dresden.

Titulaturen, wie solche bey der königl. Geheimen Cabinets-Cantzlei gebraucht werden, anno 1756. 4.

Uebersicht der kön. Sächs. Hof-, Staats- und Militärbehörden 1832. Leipzig 1832.

Verzeichniss, chronologisches, des seit 1500 bestandenen churf. Sächs. Hof-, Civil- und Militär-Staats. (Handschrift).

von Wertheim, Heinr. Volckm., vollkommenes genealogisches Titular-Buch. Nebenst den gantzen jetzo florirenden kgl. Poln. und churf. Sächs. Staat. Chemnitz 1712. 12.

(Zinschke, J. G.), Entwurf eines chronologischen Verzeichnisses von des Hauses Sachsen albertinischer Linie Hof-, Kriegs- und Civilstaat seit 200 Jahren. 2 Thle. Görlitz 1754—1756. 12.

Sachsen-Altenburg.

Staats- und Adresshandbuch des Herzogthums Sachsen-Altenburg 1855. Altenburg.

Uebersicht der Behörden und ihrer örtlichen Zuständigkeiten im Herzogthum Sachsen-Altenburg, bearb. im herzogl. Sächs. Ministerium. Altenburg 1877.

Sachsen-Coburg-Gotha.

Staats-Calender, herzogl. Sachsen-Coburg-Saalfeldischer, 1819. Coburg.

Staatshandbuch 1865. Gotha.

Sachsen-Meiningen.

Hof- und Staatshandbuch des Herzogth. Sachsen-Meiningen 1838. 1853. 1874. Meiningen.

Sachsen-Weimar-Eisenach.

Staatshandbuch des Grossherzogthums Sachsen-Weimar-Eisenach 1830—1885. 13 Bde. Weimar.

Reuss.

Seichter, Louis, Adress- und statist. Handbuch für das Fürstenthum Reuss j. L. Gera 1859.

Schwarzburg-Rudolstadt.

Hof- und Behörden-Almanach für das Fürstenthum Schwarzburg-Rudolstadt 1865/66. Rudolstadt.

Schwarzburg-Sondershausen.

Walther, O., Weimarisch-Schwarzburgischer Behörden-Almanach. Sondershausen 1851.

Württemberg.

Adresshandbuch für das Königr. Württemberg. Stuttgart 1853.

Bürcken, Conr. Frid., das jetzt lebend und florierende Würtemberg. Stuttgardt 1736.

Hof- und Staatshandbuch, königl. Württemberg., 1835—1886/87. 10 Bde. Stuttgart.

Frankreich.

Annuaire de Paris. 1. année 1872. Paris.

Annuaire diplomatique et consulaire de la république française pour 1881. Paris 1881.

Annuaire diplomatique de l'empire français 1858. 1862, de la république française 1871—1877. Paris.

Almanach royal et national 1832—36. Almanach national annuaire 1852. 1854. 1871/72. 74. 75. 76. 78. Paris.

Grossbritannien.

Murray, the official handbook of church, and state of the United Kingdom and colonies. London 1852. New edit. London 1855.

Italien.

Calendario generale del regno d'Italia compilato per cnra del ministro dell' interno 1866. Firenze.

Niederlande.

Residentie-Almanak, Nederlandsche, 1857. 1869. s'Gravenhage.

Regerings-Almanak voor Nederlandsch Indie 1869. Batavia.

Staatsalmanak voor het koninrijk der Nederlanden 1860. 1869. s'Gravenhage.

Oesterreich-Ungarn.

Handbuch des Königreichs Böhmen für die Jahre 1844—1846. 3 Bde. Prag.

Hof- und Staatshandbuch des Oesterreichischen Kaiserthums 1845. 1857. 1868. 1878. Wien.

Schematismus für das Königreich Böhmen für die Jahre 1833. 1841. 1843. Prag. 3 Bde.

Russland.

Annuaire diplomatique de l'empire de Russie 1876. Saint-Pétersbourg.

Schweden.

Sveriges och Norges Stats-Kalender 1861. 1863. 1866—1887. Stockholm. 16 u. 8.

Schweiz.

Annuaire officiel de la république et canton de Neuchâtel 1871. 1872. Neuchâtel. 12.

Staats-Kalender der Schweizerischen Eidgenossenschaft 1870/71. Bern.

Vereinigte Staaten von Nordamerika.

Register of Officers and Agents, civil, military and naval, in the service of the United States 1869. 1871. 1872. Washington.

Register of the department of state, containing a list of persons employed in the department and in the diplomatic and consulaire service of the United States 1871—1873. Washington.

b) Adressbücher und Fabrikantenverzeichnisse.

(Serbe's) Adressbuch der Adressbücher. Leipzig 1878. 16.

Adress-Buch Deutscher Export-Firmen. Herausgeg. von W. Annecke, F. Bentner, H. Bneck, H. Rentzsch. 4 Bde. Berlin und Leipzig 1883—85. gr. 4.

Orth, Oscar, Universal-Adressbuch des Handels- und Fabrikstandes in Deutschland, Oesterreich und der Schweiz. 2 Bde. Leipzig 1873. 74.

(Wirth, J. G. & Co.), allgemeines Handels-Adressbuch von Deutschland, des Oesterreichischen Kaiserstaates und der Schweiz. Mainz 1856. h. 4.

Zimmermann, L., Gewerbe- und Handels-Adress-Buch des Grossherzogthums Baden. Mannheim 1874.

Handels-Register, das, des Königreichs Bayern im Jahre 1871. München 1872. gr. 8.

Adressbuch der Kaufleute, Fabrikanten und Gewerbsleute von Elsass und Deutsch-Lothringen. Nürnberg (1871).

Sandler, Chr. u. F. **Berggold**, Deutschlands Handel und Industrie. I. Abth.: Preussen. 3 Bde. bearb. von F. Berggold. Berlin 1866. 67. gr. 8.

Verzeichniss sämmtlicher Handelsfirmen der Provinz Posen. Posen 1872.

Sandler, Chrph., Industrie-Lexicon von Rheinland-Westphalen. Leipzig 1875. 4.

Buckow, Fritz, Adressbuch für die Herzogthümer Schleswig-Holstein und das Fürstenth. Lübeck. Garding 1874.

Böhme, Moritz, das industrielle Sachsen. Adressbuch. 1852. 1858. Chemnitz. 16.

(Leuchs, C. & Co.), Adressbuch der Kaufleute, Fabrikanten und Gewerbsleute vom Königreich Sachsen und der Herzog- und Fürstenthr. Sachsen-Altenburg, Weimar-Eisenach-Coburg-Gotha, Meiningen, Reuss, Schwarzburg, Schleussingen, Schmalkalden, Suhl. Nürnberg 1870. 1878. 1887 (nur Sachsen).

Meyer & Bielitz, Welt-Adressenbuch. XII. Bd.: Königr. Sachsen und Sächsische Fürstenthümer. Wien 1881.

Opitz, G., allgem. Landes-Adressbuch für das Königreich Sachsen. 1. Abth.: Leipziger Kreisdirections-Bezirk. Leipzig (1837).

Sandler, Chph., Adressbuch vom Königr. Sachsen und den Thüringischen Staaten. Chemnitz 1865.

Verzeichniss der im Königr. Sachsen in die Handelsregister eingetragenen Firmen. Dresden 1883.

Starke, Mor., statistisches Universal-Handbuch und geographisches Ortslexikon vom Herzogthume Sachsen-Altenburg. Leipzig 1860.
Fischer, Alb. u. Carl **Fetzer**, Gewerbe- und Handels-Adressbuch für das Königr. Württemberg. Stuttgart 1872.
Gewerbe- und Handels-Adressbuch für Württemberg. Herausgeg. von der königl. Centralstelle. Stuttgart 1855. 4.
Schmidlin, E., Handels-Adressbuch für das Königr. Württemberg. Stuttgart 1875.
Kastner, Leop., Adressenbuch der Handel- und Gewerbetreibenden, sowie der Actien-Gesellschaften der Oesterreich.-Ungarischen Monarchie. Wien (1874). gr. 8.
Kastner, Leop., Handels- und Gewerbe-Adressenbuch des Oesterreichischen Kaiserstaates. 3 Thle. Wien 1868. gr. 8.
Stehlik, Frz., Wiener Geschäfts-Jahrbuch. Herausgeg. von Haasenstein und Vogler. Wien (1877).
Stiasny, Joh., Adressen-Buch der Handlungs-Gremien, Fabriken und Gewerbe des Königr. Böhmen. Prag 1858.
Adressebog, statistisk, for Norges og Sveriges Handel og Industrie for 1871. Stockholm.
Sveriges Handelskalender. Stockholm (1873).

Adress-Geschäftshandbuch für die Städte Annaberg und Buchholz (u. Umg.) 1871. 1876/77. 1881. 1886/87. Annaberg.
Adress- und Geschäfts-Handbuch der Voigtländischen Städte Auerbach und Falkenstein nebst den Ortschaften Rodewisch und Ellefeld 1886. Auerbach 1886.
Adressbuch für die Stadt Bautzen und Umgegend 1870. 74/75. 77. 79. 81. 86. 87. Bautzen.
Adressbuch für Blasewitz 1875. 79. 80—88. Dresden.
Adressbuch für Borna, Altstadt-Borna und Gnandorf 1880. 86. Borna.
Adressbuch der Fabrik- und Handelstadt Chemnitz 1838/39. 40. 52. 57. 63. 64. 66. 1867. 70. 71. 74. 75. 76. 82. 83—88. Chemnitz.
Adressbuch der Vororte von Chemnitz 1877. 1878. 1881. Chemnitz.
Adressbuch der Umgegend von Chemnitz. Chemnitz 1883.
Adressbuch für Connewitz 1886. Connewitz.
Adressbuch für die Stadt Crimmitschau 1876/77. 1880. 1884. Crimmitschau.
Adressbuch für den Bezirk der Amtshauptmannschaft Dippoldiswalde 1887/88. Dresden.
Adressbuch für Stadt und Landkreis Döbeln 1884/85. 1888/89. Döbeln.
Adress- und Geschäfts-Handbuch für die Ortschaften der beiden Amtsgerichtsbezirke Döhlen-Tharandt 1889/90. Dresden 1888.
Dresden zur zweckmässigen Kenntniss seiner Häuser und deren Bewohner 1797. 1799. Dresden.
Adress- und Geschäfts-Handbuch d. Res. u. Hauptstadt Dresden (unter versch. Titeln) 1819. 22. 27. 29. 31. 32. 33. 35. 36. 37. 39. 40. 41. 42. 43. 45. 47. 51. 52. 56—65. 1867—89. Dresden.
Adressbuch der Dresdener Kaufmannschaft 1839. 1848, herausgeg. von G. H. Stein. Dresden.
Wohnungs- und Geschäfts-Handbuch der Vororte von Dresden 1889/90. Dresden.
Adressbuch der Fabrik- und Handelsstadt Frankenberg 1885. Frankenberg.
Adressbuch der Stadt Freiberg 1855. 62. 68. 70. 76. 79. 81. 83. 86. 89. Freiberg.
Adress- und Geschäfts-Handbuch für den Bezirk der Amtshauptmannschaft Freiberg. 1888/90. Dresden 1888.
Adressbuch d. Haupt- u. Residenzstadt Gera 1864. Greiz.
Adressbuch der Stadt Glauchau 1876. 1879. 1882. 1886. 1888. Glauchau.
Adressbuch für Gohlis 1866. 1879. 1886. Gohlis.
Adress- und Geschäfts-Handbuch der Stadt Grimma. 1887/88. Grimma.
Adress- und Geschäfts-Handbuch der Stadt Grossenhain 1880. 84. 87. 89/90. Grossenhain.
Adress- und Geschäfts-Handbuch für die Ortschaften des Amtsgerichts Grossenhain. 1888/89. Dresden.
Adress- und Geschäfts-Handbuch für die Stadt Königstein und Ortschaften der Sächsischen Schweiz. Dresden-Striesen 1887.
Adress- und Geschäfts-Handbuch für Kötzschenbroda, Nieder- und Oberlössnitz 1869. 1876. 1880. 1883. 1889. Kötzschenbroda.
Leipziger Adress-Buch 1756. 74. 85. 96. 1800. 1827. 28. 29. 37. 46. 47. 48. 50. 51. 54—56. 1858. 62—89 (unter verschiedenen Titeln).
Leipzig's Handel und Industrie. Adressbuch 1849. Leipzig.
Adressbuch für Handel, Industrie und Gewerbe von Leipzig einschl. sämmtlicher Vororte 1887. Leipzig.
Adressbuch für die Umgebung von Leipzig 1863. 1866. Leipzig.
Adressbuch der Vororte von Leipzig. Leipzig 1883.
Adressbuch der Ostvorstadtorte Leipzigs 1888. Volkmarsdorf 1888.

Adressbuch der Vororte von Leipzig sowie aller übrigen Gemeinden der Amtshauptmannschaft Leipzig. Leipzig o. J.
Adressbuch der Fabrik- und Handelsstadt Limbach mit Amtsbezirk 1887. Limbach.
Adressbuch für Lindenau-Plagwitz 1866. 1885. 1887. Lindenau-Plagwitz.
Adress- und Geschäfts-Handbuch für die Gemeinde Lößnau 1883/84. 1886/87. Löbtau.
Adress- und Geschäfts-Handbuch für Loschwitz 1883. 1886. 1888/89. Dresden.
Adressbuch der Stadt Meerane 1888. Meerane.
Adress- und Geschäfts-Handbuch für die Stadt Meissen und seiner Vororte 1885. 1887. Meissen.
Adressbuch für Neuschönefeld 1866. Leipzig.
Adress- und Geschäfts-Handbuch für Pieschen 1886/87. 1889/90. Dresden.
Adress- und Geschäfts-Handbuch der Stadt Pirna 1876. 1884. 1887. Pirna.
Adress- und Geschäfts-Handbuch der Stadt Planen 1854. 1863. 1870. 1874. 1877/78. 1881. 1884. 1886/87. 1888/89. Plauen i. V.
Adress- und Geschäfts-Handbuch der Gemeinde Plauen bei Dresden 1882. 1884/85. 1886/87. 1888/89. 1889. Dresden.
Adressbuch der Ortschaften des Planenschen Grundes 1882/83. Potschappel.
Adress- und Geschäfts-Handbuch für Potschappel 1886. Dresden.
Radeberger Familien-Kalender mit Adressbuch der Stadt Radeberg 1886. Radeberg. 4.
Adressbuch für die Stadt Radeberg und den Amtsgerichtsbezirk 1888/90. Dresden.
Adressbuch für die Stadt Radeburg und den Amtsgerichtsbezirk 1888/90. Dresden.
Adressbuch für die Städte Reichenbach, Langenfeld, Treuen, Mylau, Netzschkau. 1869. 1877. Reichenbach.
Adressbuch für Reudnitz 1866. 1870. 1875. 1877. 1878. 1879. 1886. Reudnitz.
Adress- und Geschäfts-Handbuch der Stadt Riesa 1882. 1884/85. 1888/89. Riesa.
Adress- und Geschäfts-Handbuch der Stadt Rochlitz 1887/88. Rochlitz.
Adress- und Geschäfts-Handbuch der Stadt Rosswein 1883. (Rosswein).
Adress- und Geschäfts-Handbuch für die Stadt Schandau 1887/88. Dresden.
Adress- und Geschäfts-Handbuch der Stadt Schneeberg 1888. Schneeberg.
Adress- und Geschäfts-Handbuch von Stollberg 1884. Stollberg.
Adressbuch der Stadt Strassburg für 1874. Strassburg und Mannheim 1874.
Adress- und Geschäfts-Handbuch der Gemeinde Striesen 1882. 83. 84. 86. 87. 89. Dresden.
Adress- und Geschäfts-Handbuch für Tharandt 1886. 1888/89. Dresden.
Adressbuch der Fabrikstadt Werdau 1883. 1887/88. Werdau.
Adress- und Geschäfts-Handbuch für Wilsdruff nebst Amtsgerichtsbezirk 1888/90. Dresden.
Adressbuch der Stadt Wurzen 1886. 1888/89. Wurzen.
Adressbuch der Stadt Zittau 1874. 1880. 1883. 1886/87. 1888/89. Zittau.
Adressbuch der Kreisstadt Zwickau 1862. 1870. 1872. 1875. 1879. 1882/83. 1885/86. 1888. Zwickau.

Verzeichniss sämmtlicher Anwälte, Advokaten und Notare des Deutschen Reiches. Mannheim und Strassburg 1875.
Meyer, Heinr., Adressbuch der Buchdruckereien von Mitteleuropa u. s. w. sowie der Papierfabriken. Braunschweig 1854.
Schulz, Otto Aug., allgemeines Adressbuch für den Deutschen Buchhandel 1859. 1860. 1865. 1875. 1878. 1881. 1885. Leipzig. gr. 8.
Berend, Osc., Verzeichniss der evangelischen Geistlichkeit des Deutschen Reichs. Berlin 1877.
Fahdt, Jul., Deutschlands Glasindustrie, Verzeichniss sämmtlicher Deutscher Glashütten u. s. w. Dresden 1875. 78. 82.
Adressbuch des Grundbesitzes im Grossherzogthum Posen. Berlin 1872.
Adressbuch des Grundbesitzes in der Provinz Sachsen. Berlin 1872.
Adressbuch des Grundbesitzes in der Provinz Schlesien. Berlin 1873.
Baumert, F. Jul., Adressbuch der Rittergutsbesitzer u. s. w. in den Ortschaften der Amtshauptmannschaft Meissen. Meissen 1885. 16.
Ellerholz, F., Handbuch des Grundbesitzes im Deutschen Reiche. I. Das Königreich Preussen. V. Lfg.: die Provinz Sachsen; VI. Lfg.: die Provinz Schlesien. Berlin 1880. gr. 8.
Frantz, Ad., General-Register der Herrschaften, Ritter- und anderer Güter der Preussischen Monarchie. A.: Brandenburg, B.: Sachsen. Berlin 1863.
General-Adressbuch der Rittergüts- und Gutsbesitzer in Norddeutschland. (I). Provinz Brandenburg, II. Provinz Pommern, III. Provinz Ostpreussen, IV. Provinz Westpreussen. Berlin 1870—1872.
Rauer, K. Fr., alphabetischer Nachweis des in den Preussischen Staaten mit Rittergütern angesessenen Adels. Berlin 1857.
Rittergüter, die, und selbständigen Gutsbezirke in der Provinz Schlesien. Breslau 1870.
Starke, M., statistisches Handbuch der Landwirthschaft und geogr. Ortslexikon des Königr. Sachsen. 4 Thle. Leipzig 1878.

Günther-Staib, Adress-Bnch der Maschinen-Papier-Fabriken und der Holzstoff-, Strohstoff- und Cellnlose-Fabriken des Deutschen Reiches, Oesterreich-Ungarns und der Schweiz. Biberach 1877.
Zabel, Otto, Verzeichniss der Rübenzucker-Fabriken u. s. w. des Zollvereins. Quedlinburg 1875. gr. 8.

(Schriften über Kirchen- und Schulstatistik, Medicinalstatistik, gewerbliche, landwirthschaftliche, Handels- und Verkehrsstatistik siehe in den folgenden Abschnitten).

V. Religion und Kirche. — Erziehung und Unterricht.

A. Religion und Kirche.

1. Allgemeines.

Baumgarten, M., der Protestantismus als politisches Prinzip im Deutschen Reich. Berlin 1872.
Baur, G., die Berechtigung der Theologie als eines nothwendigen Gliedes im Gesammtorganismus der Wissenschaft. Gotha 1875.
Beyschlag, Willib., die Religion und die moderne Gesellschaft. Halle 1887.
Bismarck, Fürst, und der Vatikan. Von einem Deutschen Staatsmanne. Berlin 1886.
Blondeaux, Constant, le christianisme, sa valeur morale et sociale. Paris 1887.
Böhmert, V., der Beruf der Kirche in der socialen Frage. Leipzig 1874.
von Bremscheid, Matth., die sociale Bedeutung der katholischen Kirche. Mainz 1886.
Bunsen, Chr. Karl Jos., Gott in der Geschichte oder der Fortschritt des Glaubens an eine sittliche Weltordnung. 3 Thle. Leipzig 1857. 58.
C., A., die Stöckersche Bewegung und der evangelische Geistliche. Ein Beitrag zur Erörterung über das Verhältniss des Christenthums zur Politik. Berlin 1884.
Culturkampf, der gegenwärtige nniverselle kirchliche, politische und sociale, und die bewiesene Möglichkeit seines friedlichen Ausganges. Zürich 1875.
Dalton, Herm., Geschichte, Wesen und Weise der evangelischen Sonntagsschule. Kassel 1887.
de Decker, P., l'église et l'ordre social chrétien. Louvain, Paris 1887.
Delff, H. K. H., Cultur und Religion. Die Entwicklung des humanen Bewusstseins historisch und philosophisch betrachtet. Gotha 1875.
Desgrand, Louis, de l'influence des religions sur le développement économique des peuples. Paris 1884. 8.
Dorner, J. A., Geschichte der protestantischen Theologie, besonders in Deutschland im Zusammenhang mit dem religiösen, sittlichen und intellectnellen Leben betrachtet. München 1867.
Draper, J. W., Geschichte der Conflicte zwischen Religion nnd Wissenschaft. Leipzig 1875.
Fabricius, Christ., die St. Paulns-Innnng zu Lübbeke in Westfalen. Ein praktischer Wink zur Lösung der socialen Frage, besonders den Geistlichen zur Beherzigung gewidmet. Paderborn 1883.
Felix, J., cristianismo y socialismo o el remedio al mal social por la caridad cristiana. Traducida por Jose Maria Carulla. 2. edic. Madrid 1880.
Frantz, Const., Philosophismns nnd Christenthum. München 1875.
Friedberg, Em., das Deutsche Reich und die katholische Kirche. Leipzig 1872.
von Friesen-Rötha, Heinr., über die Nothwendigkeit des Zusammenwirkens der kirchlichen und der staatlichen Factoren auf dem ethisch-socialen Gebiete. Leipzig (1886).
Geffcken, F. H., Staat und Kirche in ihrem Verhältniss geschichtlich entwickelt. Berlin 1875.
von der Goltz, Frhrr., die Mitwirkung der evangelischen Kirche bei Lösung der ländlichen Arbeiterfrage. 1872.
Hermann, Gottheil, Socialdemokratie und Christenthnm. Gotha 1888.
Hüchstetter, Wilh. Chr., sociale Frage und Kirche. Leiden 1874.
Hohoff, Wilh., Protestantismns und Socialismus. Historisch-politische Studien. 2. Ausg. Paderborn 1883.
Holtgreven, A., das Verhältniss zwischen Staat und Kirche. Berlin 1875.

Kambli, C. W., die Stellnng des freien Christenthums zur socialen Frage. Bern 1879.
Katzer, Ernst, der Geistliche und die moderne Gesellschaft. Leipzig 1887.
Ketteler, W. E., die moderne Tendenz-Wissenschaft. Beleuchtet am Exempel des Herrn Prof. Dr. Em. Friedberg. Mainz 1873.
von Kirchmann, J. H., der Culturkampf in Preussen und seine Bedenken. Leipzig 1875.
Klemm, Kirche und Staat in der Gegenwart. Zittau 1874.
Kögel, Rnd., die Anfgabe des evangelischen Geistlichen an der socialen Frage. Bremen 1878.
Koellreutter, G. A., der moderne Zeitgeist in seiner Abwendung von Christenthum und Religion. Berlin 1878.
Lang, H., ist der liberale Protestantismus eine Religion? (Zürich 1875).
Langhans, E. F., das Christenthum und seine Mission im Lichte der Weltgeschichte. Zürich 1875.
de Laveleye, Em., le protestantisme et le catholicisme dans leur rapports avec la liberté et la prospérité des peuples. Bruxelles 1875.
Maass, G., der Einfluss der Religion auf das Recht und den Staat. Gütersloh 1886.
Mill, J. St., nature, the utility of religion and theism. 2. edit. London 1874.
Mill, J. St., über Religion. Natur. Die Nützlichkeit der Religion. Theismus. Deutsch von Em. Lehmann. Berlin 1875.
Oschwald, J. U., sociale Frage und Kirche. Leiden 1874.
Pereire, Isaak, die religiöse Frage. Uebersetzt von H. Deutsch. Wien 1879.
Périn, Charles, les économistes, les socialistes et le christianisme. Paris 1849.
Peter, Clemens, der Verfall des kirchlichen Gemeindelebens in nnseren grossen Städten. (1874).
Pfleiderer, Otto, die Deutsche Religionsphilosophie und ihre Bedentung. Berlin 1875.
Pfleiderer, Otto, zur religiösen Verständigung. Populäre theologische Vorträge. Berlin 1879.
Pünjer, G. Ch. Bernh., die Religionslehre Kants. Im Zusammenhang seines Systems dargestellt und kritisch beleuchtet. Jena 1874.
Rauscher, J. O., der Staat ohne Gott. Hirtenschreiben. (Wien 1865).
Reinhard, Wilh., zur Geschichte der Sonntagsschulen und Kindergottesdienste in Deutschland. Berlin 1888.
Roscher, C., die Betheiligung der evangelischen Geistlichen an der socialen Bewegung unserer Zeit. Berlin 1878.
Rössler, Const., das Deutsche Reich und die kirchliche Frage. Leipzig 1876.
Roussel, Napoléon, les nations catholiques et les nations protestantes comparées sous le triple rapport du bienêtre, des lumières et de la moralité. 2 tomes. Paris 1854.
Scheicher, Jos., der Klerus und die sociale Frage. Innsbrnck 1884.
Schelle, Ernst Edm., der Kindergottesdienst. Dresden (1879).
Sociale Frage und Kirche, zwei von der Haager Gesellschaft zur Vertheidigung der christlichen Religion gekrönte Preisschriften. Leiden 1874. Siehe Einzeltitel.
Sulze (E.), die Anfgabe der Religion im Kampfe gegen die Socialdemokratie. (1877).
Sulze, E., über die Anfgaben der evangelischen Kirche gegenüber den socialen Fragen der Gegenwart. Dresden 1884.
Suñer y Capdevila, Francisco, Gott. Aus dem Spanischen mit Einleitung von Hedw. Henrich. Zürich 1872. 16.
Tangermann, W., Philosophie nnd Christenthum in ihren Beziehungen zur Cultur- und Religionsfrage. Leipzig 1876.
Tauscher, J., der Mensch nach dem Bilde Gottes. Berlin 1871.
Thiersch, Heinr. W. J., über den christlichen Staat. Basel 1875.
Ueber gebildete Religionsindifferente und ihre Stellnng zu den positiven Religionsbekenntnissen. Von einem Laien. Leipzig 1877.
Uhlhorn, Gerh., Katholicismus und Protestantismus gegenüber der socialen Frage. 2. Anfl. Göttingen 1887.
Vorträge, wissenschaftliche, über religiöse Fragen. V. Sammlnng. Frankfurt a. M. 1882.
Wächter, Guido, die sociale Bedeutung der evangelischen Kirche in der Gegenwart. 2 Bde. Leipzig 1888.
Werner, K., Geschichte der katholischen Theologie. München 1866.
Witting, P., die Sonntagsschule (Kindergottesdienst) in ihrer Arbeit nnd in ihrem Segen. Hambnrg 1881.
Wohlfahrt, die, Deutschlands und die Kirchen- und Wirthschafts-Politik. Von einem liberalen Preussischen Protestanten. Leipzig 1875.

(Andere Schriften verwandten Inhalts siehe im Abschnitt: Gesellschaftswissenschaft).

2. Geschichte.

Albrecht, Erdm. Hannibal, Sächsische evangelisch-lutherische Kirchen- und Predigergeschichte. 1. Bd.: Diöces Leipzig. Leipzig 1769. 1800.
Anordnung des Gottesdienstes an dem Reformationsjnbel- nnd Dankfeste in den kgl. Sächsischen Landen im Jahre 1817. 4.

Anordnung der 3tägigen kirchlichen Feier des 3. Jubiläi der Uebergabe der Augsburgischen Confession in den kgl. Sächsischen Landen im Jahre 1830. 4.
Beiträge zur Sächsischen Kirchengeschichte, herausgeg. von Frz. Dihelius und Gotthard Lechler. Heft 1—4. Leipzig 1882—1888.
Beschreibung der Feierlichkeiten, welche am 3. Jubelfeste der Augsburger Confession 1830 im Königreiche Sachsen stattgefunden haben. Leipzig 1830.
Böttcher, C. J., Germania sacra. Ein topographischer Führer durch die Kirchen- und Schulgeschichte Deutscher Lande. 2 Bde. Leipzig 1874.
Böttger, Gust., die Jubelfeier des Augsburger Religionsfriedens in den Jahren 1655 und 1755 im Churfürstenthum Sachsen, besonders in Dresden, nebst kirchengeschichtlichen Erläuterungen. Dresden 1855.
von Busch, C. H., Beiträge zur Geschichte und Statistik des Kirchen- und Schulwesens der evangelisch-lutherischen Gemeinden im Grossfürstenthum Finland. Leipzig 1874.
Calles, Sigism., series Misnensium episcoporum restituta et illustrata. Ratisbonae et Viennae 1752. 4.
Chronik, allgemeine kirchliche. Jg. 1—35. Von K. Matthes, fortgesetzt von E. O. Schmidt, M. H. Schulze, Aug. Werner, F. O. Stichart, H. Gerlach, Fr. H. Brandes. Leipzig . . . Dresden 18.5—1888.
Denkwürdigkeiten aus der Geschichte Sächsischer Prediger. Altenburg 1820.
Dietmann, Karl Gottl., die gesammte der ungeänderten Angsp. Confession zugethane Priesterschaft in dem Churfürstenth. Sachsen. 1. Th. 6 Bde. Dresden und Leipzig 1751—1763; in dem Markgrafenthum Oberlausitz. Lauban und Leipzig (1777).
Dietmann, Carl Gottl., Kirchen- und Schulhistorie der Schönburgischen Länder. Breslau, Brieg und Leipzig 1787.
Distel, Theod., der Placianismus und die Schönburg'sche Landesschule zu Geringswalde. Leipzig 1879.
Engelmann, Frdr. Aug., Petition an die Sächsische Ständeversammlung, die Einführung eines Ebeunterrichts im Königr. Sachsen betr. 1845. 4.
Entwurf, kurzer, einer Oberlausitz-Wendischen Kirchenhistorie. Von einigen Oberlausitzer Wendischen Predigern. Budissin 1767.
Friedrich, J., der Kampf gegen die Deutschen Theologen und theologischen Facultäten in den letzten zwanzig Jahren. Bern 1875.
Geigel, Martin, die Beziehungen der früheren Territorialangehörigkeit zur Confessionsangehörigkeit in den Deutschen Staaten. Würzburg 1881.
Gerber, Chr., die unerkannten Wohlthaten Gottes in dem Churfürstenthum Sachsen. Mit Schul- und Kirch-Staat. Dresden und Leipzig 1717. 2. Aufl. in 2 Bdn. 1720.
Glaubensbekenntniss und Abschwörungsformular Friedrich August II., Königs von Polen und Churfürsten von Sachsen, bei seinem Uebertritt von der lutherischen zur katholischen Kirche 1697. Gera 1845.
Gleich, Joh. Andr., annales ecclesiastici oder gründliche Nachrichten der Reformations-Historie chnrs.-Albertinischer Linie. Dresden und Leipzig 1730. 4.
Grosse, K., die Einführung der Reformation in dem ehemaligen Herzogthume Sachsen oder den Landen Albertinischen Antheils. Leipzig 1839.
Hasse, Herm. Gust., Abriss der Meissnisch-Albertinisch-Sächsischen Kirchengeschichte. Leipzig 1846.
Hasse, Herm. Gust., Geschichte der Sächsischen Klöster in der Mark Meissen und Oberlausitz. Gotha 1888.
Hering, C. G., de disputatione celeberrima sub auspiciis Georgii ducis Saxonici Lipsiae anno 1519 habita. Lipsiae 1839.
Hering, C. W., Geschichte der im Jahre 1539 im Markgrafthum Meissen und dem Thüringischen Kreise erfolgten Einführung der Reformation. Grossenhain (1839).
Hinschius, P., die Orden und Kongregationen der katholischen Kirche in Preussen. Berlin 1874.
Jahn, Joh. Gottl., Voigtländische Jubelchronik. Ausführliche Darstellung der Feierlichkeiten in Voigtländischen Orten bei der dritten Säcularfeier des Augsburger Religionsfriedens. Oelsnitz 1855.
(Iccander), das itzt lebende geistliche Ministerium im Churfürstenthum Sachsen. Nebst 11 Supplementen. 1722—1732.
Kalich, Karl, die Reformation in der Lausitz. Bndissin 1867.
Kirchengallerie des Herzogthums Sachsen-Altenburg. 2. Ausg. siehe J. und E. Löwe, Geschichte der Kirchen und Schulen . . . Altenburg 1886. 88. gr. 8.
Kirchengallerie, siehe Sachsens Kirchengallerie.
Krebs, Edm., die Annahme der Augsburgischen Confession von Seiten der reformirten Kirchen Deutschlands und die Stellung der Lntheraner zu den Unionsbestrebungen des 16. und 17. Jahrhunderts. Annaberg 1877. 4.
Kreyssig, Ang. Herm., Album der evangelisch-lutherischen Geistlichen im Königreiche Sachsen von der Reformationszeit bis zur Gegenwart. Dresden 1883.
Lampadius, W. A., Denkschrift zur Erinnerung an die Versammlung Sächsischer Geistlicher zu Leipzig 1848. Leipzig 1848.

Ledderhose, C. W., Beyträge zur Beschreibung des Kirchen-Staats der Hessen-Casselschen Lande. Cassel 1781.
Löbe, J. und E., Geschichte der Kirchen nnd Schulen des Herzogthnms Sachsen-Altenburg mit besond. Berücksichtigung der Ortsgeschichte. 2 Bde. Altenburg 1886. 88. gr. 8.
Müller, Joh. Gottl., Versuch einer Oberlausitzischen Reformationsgeschichte. Görlitz 1801.
Nobbe (K. F. A.), Einladung an Dr. Martin Luthers Deutsches Vaterland zur 3. Säcularfeier seines Todestages 1846. 2. Aufl. Leipzig 1845.
Nobbe, K. F. A., Heinrich der Fromme. Ein Beitrag zur Sächsischen Reformationsjubelfeier im Jahre 1839. Leipzig 1839.
Pasig, Jul. Leop., Johannes VI., Bischof von Meissen. Beitrag zur Sächsischen Kirchen- und Landesgeschichte. Leipzig 1867.
Petri, Gottfr. Erdm., Beschreibung der Feier des 3. Reformations-Jubelfestes in der kgl. Sächsischen Oberlausitz. Mit Rückblicken. Zittan und Leipzig (1818).
Pretzsch, W., die Oberlausitz und ihre ersten Reformatoren. Löhan (1839).
Richter, Osw., über die Verdienste des Sächsischen Fürstenhauses um die Anfnehung des Bisthums Meissen in dem Zeitraume von 1539—1555. Döbeln 1874. 4.
Röselmüller, A. W., Gottfried Arnold als Kirchenhistoriker, Mystiker und geistlicher Liederdichter. Annaberg 1884. 4.
Sachsens Kirchen-Galerie. 12 Bände mit Lithographien. Dresden 1837—1845. h. 4.
Bd. 1: Inspectionen: Dresden, Meissen nnd St. Afra; Bd. 2: Freiberg; Bd. 3: Oschatz; Bd. 4: Pirna, Altenberg und Dippoldiswalda; Bd. 5: Nossen, Leisnig, Döbeln nnd Wurzen; Bd. 6: Borna und Pegau; Bd. 7: Grossenhain, Radeberg nnd Bischofswerda; Bd. 8: Chemnitz, Stollberg, Zwickau und Neustädtel; Bd. 9: Leipzig und Grimma; Bd. 10: Penig, Rochlitz, Colditz und Waldheim; Bd. 11: das Voigtland umfassend die Ephorien: Plauen, Reichenhach, Auerbach, Markneukirchen, Oelsnitz und Werdau; Bd. 12: die Schönburgischen Recessherrschaften nebst den Ephorien Annaberg, Marienberg und Frauenstein.
Die Oberlausitz als besondere Abtheilung von Sachsens Kirchengalerie. Mit Lithographien. Dresden 1838—1842. h. 4.
Schreiner, G. Fr., die kirchlichen Verhältnisse des Oesterreichischen Kaiserthums im Jahre 1834. o. O. u. J.
Seidemann, J. K., die Leipziger Disputation im Jahre 1519. Dresden und Leipzig 1843.
Sievers, Wh., über die Abhängigkeit der jetzigen Confessionsvertheilung in Südwestdeutschland von den früheren Territorialgrenzen. Hamburg 1883. h. 4.
Spitzel, Gottl., fürstliche Helden-Schrifft, oder Abdruck eines Briefes des Churfürsten Johann Friedrich des Grossmüthigen an Dr. Achilles Gasser. Augspurg 1665. 4.
Stichert, F. O., Sachsens Todtenfeier zu Dr. Martin Luthers Gedächtnisse 1846. Denkschrift. Annaberg, Leipzig 1847.
Su la questione romana e le statistiche religiose. Bologna 1870.
Tegner, Esaias, die Kirche und Schule Schwedens in den beiden letzten Jahrzehenden. A. d. Schwed. von Gottl. Mohnike. Stralsnnd 1837.
Urkunden zur Beurtheilung der kirchlichen Verhältnisse im Fürstenthum Lippe. Leipzig 1845.
Wahrmund, Gespräche im Reiche der Lebendigen. 1. Lfg.: Ueber den Katholicismus des Königs von Sachsen. Reutlingen 1814.
Welte, M., Gau und Archidiakonat Nisan in der Markgrafschaft Meissen. Dresden 1876. 4.
Zeissler, Gust. Ldw., Geschichte der Sächsischen Oberhofprediger. Leipzig 1856.
Zeller, E., Geschichte der christlichen Kirche. Stuttgart 1848.
Ziller, zweite Vorlesung über die Verdienste Sächsischer Fürstinnen um die evangelische Kirche. (Dresden 1859).

Altes und Neues aus dem kirchlichen Leben der Parochieen Altmittweida, Crossen, Erlau, Frankenau, Mittweida, Ottendorf, Ringethal, Rossau, Seifersbach, Tanneberg. Frankenberg 1883.
(am Ende, J. J. G.), kurze historische Nachricht von der Kirche zum heil. Creuz in Dresden. (1760).
Andenken, das, der Alten Kirche zu Neustadt bey Dresden. Dresden 1732. 4.
Ankündigung der 1839 in der Stadt Pirna zu begehenden 300jähr. Jubelfeier der Einführung der Reformation (1839).
Annales, diplomatiche, des Jungfrauenclosters zu Mühlberg zum Güldenen Stern, Cistertienser-Ordens. (Handschrift). 4.
Back, Karl, die Erhauung der evangelischen Gottesacker- und Friedhofs-Kirche 1634—1651. Altenburg 1845.
Becher, Wilh., Reihenfolge der Pfarrer und Diaconen zu Lommatzsch 1539—1846 nebst Nachrichten von Lommatzsch und dessen Umgegend. Döbeln 1846.
(Benno, Alethophilus Evangelicus), Denkwürdigkeiten aus der Reformations-Geschichte Dresdens, kirchengeschichtlich fortgesetzt bis auf die neneste Zeit. 2. Aufl. Meissen 1827.
Bericht, kurtzer, von denen Solennitäten, welche bei Legung des Grundsteins zu der neuen Frauenkirche in Dresden 1726 vorgegangen. Dressden. 4.

Beschreibung, kurze, der 3. Jubelfeier des Augsburger Religionsfriedensschlusses 1855 zu Pirna. Pirna 1856.
Beschreibung, ausführliche, der Festlichkeiten bei der Weihung der Johanniskirche zu Zittau 1837. Zittau 1837.
Beyer, E., das Cistercienser-Stift und Kloster Alt-Zelle in dem Bisthum Meissen. Dresden 1855.
Blüher, Frdr. Gust., Geschichte der Kirchen-Reformation in der Bergstadt Geyer. Leipzig 1844.
Böttger, Gust., die Geschichte der Annenkirche in Dresden. Dresden 1860.
Buhle, Carl, kurzgefasste kirchliche Geschichte Dresdens seit Einführung der Reformation. Dresden 1839.
Christ, Joh. Frd., Suselicium . . . Accedunt excursus historici et diplomata quaedam anselicana. Fundatio clanstri in Senselitz. Lipsiae 1732. 16.
Deutrich, J. C., die Kirche zu den vierzehn Nothhelfern auf der „kahlen Höhe" bei Reichstädt. o. O. n. J.
Dibelius, Frz., die Dresdner Annengemeinde 1578—1878. Dresden 1878.
(Dibelius), Gedenkblatt. Den Gliedern der Kreuzparochie in Dresden 1889. (Dresden).
Diller, C. M. und C. G. **Tost**, der festliche 21. Juli 1839 in Pirna. Pirna 1839.
Dinter, Joh. Gottl., die Parochie und Stadt Stolpen in ihrer Entwicklung. Neustadt b. St. (1859).
Dornick, Karl Wilh., die evangelischen Pfarrer in Spitzkunnersdorf. Zittau 1834. 4.
Ebermann, Mich., Leipzigs Trost und Hoffnung in der Geschichte der Aufnahme der ehemaligen Salzburger Emigranten dargethan. o. O. 1807.
Ebert, Frdr. Ad., der Dom zu Meissen. Mit Vorwort von Gustav Klemm. Mit lithogr. Bildern. Meissen 1835.
Einführung, die, der Reformation in Dresden im Jahre 1539 nebst Darstellung der wichtigsten kirchlichen Ereignisse während des 16. Jahrhunderts in dieser Stadt. Dresden und Leipzig 1839.
Einweihung der Kreuzkirche. Dresden-Friedrichstadt o. J.
Einweihungsfeier der neuerbauten Kirche zu Rosswein 1815. o. O. n. J.
Erinnerung an das Reformationsjubelfest zu Meissen. Meissen (1839).
Evers, C., das Franziskaner-Barfüsserkloster zu Leipzig. Geschichte der Matthäikirche zu Leipzig (früher Neukirche). Leipzig 1889. gr. 8.
Faber, Matthäus, kurzgefasste historische Nachricht von der Schloss- und akademischen Stiffts-Kirche zu Aller-Heilen in Wittenberg. Mit Vorrede von Gottl. Wernsdorff. Wittenberg 1730.
Facilides, Victorin Gottfr., Einladungsschrift zu dem 3. Säcularfest der Ephorie Oschatz. Oschatz (1839). 4.
Facius, Mor., die 100jährige Pfarrjubelfeier in Lauter 1837. Schneeberg 1838.
Fest, das, der Glockenweihe zu Oschatz 1848. Oschatz 1848.
Festgedicht zum Empfange der neuen Glocken der Stadtkirche zu Meissen nebst einer beschreibenden Einleitung. Meissen (1837).
Festprogramm und kirchliche Liturgie bei der Einweihung der neuen St. Johanniskirche in Zittau 1837. Zittau o. J.
Forwerk, Frdr. Aug., Geschichte und Beschreibung der königlichen katholischen Hof- und Pfarrkirche zu Dresden. Nebst kurzer Geschichte der katholischen Kirche in Sachsen. Dresden 1851.
Franz (Gust. Mor.), Denkschrift, die Theilung der grossen evangelisch-lutherischen Kirchspiele in Dresden betr. Dresden (1874). 4.
Franz, Karl Wilh., kurzer Abriss einer Geschichte der evangelischen Kirche und Parochie Schwerta in der Oberlausitz. Görlitz 1836.
Frenckel, Joh. Gottl., Diptycha Ositiensia oder Historie derer Superintendenten und Diaconen zu Oschatz. Dresden 1722.
(Frenzel, Joh. Heinr.), Beschreibung der in Sebnitz am 3. Jahrhundertfeste der Reformation 1817 stattgefundenen Feierlichkeiten. Budissin o. J.
Frey, Joh. Gottfr., des alten freyen Berg-Städtgens Geyer alte und neue Nachrichten von denen pastoribus und diaconis seit der Reformation. St. Annaberg (1749). 4.
Freyberg, Chr. Aug., Historie der Frauenkirche in Neu-Dresdden, wie auch Lebensgeschichte der Prediger. Dresden 1728.
Freytag, Glockentöne als Einladung zur Feier der Glockenweihe. Meissen (1827).
Girardet, Frdr., kurze Geschichte der evangelisch-reformirten Gemeinde zu Dresden in den ersten 150 Jahren ihres Bestehens. Dresden (1839).
Glocken-Weihe in Leuben 1879. Dresden 1879.
Goldschad, Gotthelf Conrad, historische Nachricht von der Annen-Kirche vor Dressden. Dressden (1763). 4.
Görner, Hugo, die Einführung der Reformation in der Diöcese Pirna. Pirna (1883).
Görner, Hugo, Jahres-Bericht der Parochie Hohnstein auf 1881. Mit Vorwort: die Geschichte der Stadtkirche zu Hohnstein. Pirna (1881).
Görner, Hugo, die Parochie Hohnstein zur Zeit des dreissigjährigen Krieges. Neustadt b. St. (1882).

Gretschel, C. C., Beschreibung der Feierlichkeiten, mit welchen das 3. Säcularfest der Einführung der Kirchen-Reformation in Leipzig und in Zuckelhausen, Holzhausen und Eicha begangen wurde. Leipzig 1839.
Gretschel, K. Chr. C., kirchliche Zustände Leipzigs vor und während der Reformation im Jahre 1539. Leipzig 1839. 12.
(Gröbel, Chr. E. A.), Luthers Feier in der Kreuzschule 1817. (Dresden 1817).
Grossmann, Karl, die Visitations-Acten der Diöces Grimma aus dem ersten Jahrhundert seit der Reformation. 1 (einz.) Heft. Leipzig 1873.
H(errmann), G., historische Nachricht von der Kirche zu St. Johannis in der Vorstadt zu Kemnitz. Kemnitz 1724.
Herzog, Emil, Geschichte der St. Moritzkirche zu Zwickau und ihres Kirchspiels. Zwickau 1866.
Heubner, Jul. Leonh., die Stiftungs-Urkunde der Parochie Mylau von 1271 nebst Mittheilungen über deren kirchliche Zustände in den 6 Jahrhunderten ihres Bestehens. Netzschkau 1871. 12.
Heydenreich, Gust. Heinr., Kirchen- und Schul-Chronik der Stadt und Ephorie Weissenfels seit 1539. Weissenfels 1840.
Hildebrand, Traug. Wilh., die Hauptkirche St. Mariä zu Zwickau . . . historisch beschrieben. Zwickau 1841.
Hilscher, Paul Chrn., Etwas zu der Kirchenhistorie in Alt-Dressden von der Reformation an bis auf das andere Jubiläum. Dressden und Leipzig 1721.
Hilscher, Paul Chrn., von D. Martini Lutheri dreymaligen Anwesenheit in Alt-Dressden. Nebst kurtzer Beschreibung des Augustiner Einsiedler Closters. Dressden und Leipzig 1728. 12.
Hoffmann, Carl Sam., chronologische Uebersicht der merkwürdigsten Vorfälle bei der Superintendur Oschatz. Oschatz o. J.
Hoffmann, Carl Sam., historische Nachrichten von dem ehemaligen Jungfrauenkloster in Staucha. Oschatz (1803).
Hofmann, Carl Glob., ausführliche Reformationshistorie der Stadt und Universität Leipzig. Leipzig 1739.
Hofmann, Reinh., die kirchlichen Zustände der Stadt Pirna vor Einführung der Reformation im Jahre 1539. (Pirna 1887).
Hohlfeldt, Ch. Ch., die Einführung der Reformation in Dresden im Jahre 1539 nebst Darstellung der kirchlichen Ereignisse während des 16. Jahrhunderts in dieser Stadt. 2. Ausg. Dresden und Leipzig 1839.
(Hohlfeldt, Chr. Ch.), historische Merkwürdigkeiten der Annenkirche zu Dresden. Dresden 1821—23. 4.
Hohlfeldt, Ch. Ch., die 3. Säkularfeier der Einführung der Reformation in Dresden 1839. Dresden 1839.
Hunger, O., die Einführung der Reformation in Chemnitz. Eine Denkschrift. Chemnitz 1839.
Jahn, Joh. Gottl., die Kirche zu Oelsnitz oder kurze Geschichte derselben. Oelsnitz 1836.
Jässing, Curt, Geschichte der Kirche zu Machern. (Wurzen) 1853.
(Kaskel, C.), kurzer Bericht, die Geschichte des Baues der hiesigen katholischen Hofkirche enthaltend. Dresden o. J.
Kirchen- und Schulchronik sowie Statistik der Diöcese Leisnig 1862—1866. 1870—1874. 10 Hefte. Leisnig 1863—1875. 4.
Kirchen- und Schulchronik der Parochie Schlettau und Waltersdorf 1842—1846. 5 Hefte.
Kirchhoff, A., Geschichte der reformirten Gemeinde in Leipzig von ihrer Begründung bis zur Sicherung ihres Bestandes 1700—1725. Leipzig 1874.
Kirchweihfest, das, oder historische Schilderung der Feyerlichkeiten bei der 1732 geschehenen Einweihung der neuen Kreuzkirche in Dresden. Dresden 1792.
Knof, J. G., Predigt zur Feier des 200jährigen Jubiläums der Kirche zu Dittersbach 1869. Dresden o. J.
Knothe, Herm., urkundliche Geschichte des Jungfrauenklosters Marienstern. Dresden 1871.
(Krehl, Gottl. Ludolph), die Feyer des 3. Jubiläums der Reformation 1817 in der Haupt- und Pfarrkirche zu Pirna.
Lemmerich, Casimir, Geschichte der evangelisch-lutherischen Gemeinde St. Petri in St. Petersburg. 2 Bde. St. Petersburg 1862.
Lenk, Ch. A. und E. **Sulze**, das zweihundertjährige Weihefest der Kirche zu Johanngeorgenstadt 1857. Kamenz 1857.
Leo, Glob. Ed., Geschichte der Reformation in Dresden und Leipzig. Leipzig 1839.
Leonhardi, G., Gedenkschrift an die Restauration und Einweihung der St. Johanniskirche in Mügeln 1870. Döbeln o. J.
Leukfeld, J. G., Chronologia Abbatum Bosaugiensium oder Verzeichnüs derer vormals in den Benedictiner-Closter Bosau bei Zeitz gelebten Aebte . . .; ist angehenget: Eine kurze Nachricht von dem vormaligen Frauen-Closter zu Ilmenau. Naumburg 1731. 4.
(Levy, Alph.), die Begräbniss-Kapelle im Dom zu Freiberg. Festschrift. Freiberg 1855.
Liturgie und Gesänge zu den die Einweihung der neuerbauten Sct. Aegidienkirche zu Oschatz betreffenden Festgottesdiensten 1849. Oschatz 1849. 12.

Lorenz (Ch. G.), series ministrorum Ecclesiae - Evangelico - Lutheranae Grimensis. Grimae 1854. 4.
Manitius, Ang. Wilh., die Einführung der Reformation in Annaberg. Annaberg 1840.
Märker, Rud. Jul., Geschichte der Kirche zu Potschappel. Potschappel 1878.
Merkwürdigkeiten der alten und neuen Kreuzkirche zu Dresden. Mit Kupfern. Dresden und Friedrichstadt 1792.
Meurer, Mor., die St. Katharinenkirche zu Callenberg. Leipzig (1859).
Mey, Rob., Geschichte der Parochie Waldheim, besonders des dasigen Kirchneubaus. Waldheim 1849.
Michaelis, Joh. Gottfr., Dressdnische Inscriptiones und Epitaphia auf den Monumentis der Kirche unserer Lieben Frauen. Dressden 1714. 4.
Mogk, F. W., die Aegidienkirche zu Oschatz. Oschatz 1849.
Morawek, Karl Gottlob. Geschichte der Böhmisch-Evangelischen Exulantengemeinde in Zittau. Mit Nachträgen. Zittau 1847.
Mothes, O., Baugeschichte der St. Marienkirche zu Zwickau. Zwickau 1885. 12.
Müller, Frdr. Louis, Cunewalder Kirchennachrichten 1883. Frankenberg 1884.
Nachricht von denen Solennitäten mit welchen 1764 der Grundstein zur Creutzkirche in Dressden geleget worden. fol.
Nachricht von der 1769 erfolgten feyerlichen Einweihung der Annen-Kirche . . . Dressden. 4.
Nachricht, die auf dem Gottesacker vor Neustadt bey Dresden angelegte Kirchengruft und die damit verbundenen zwey Leichenstuben betr. Dresden 1801.
Nachrichten, geschichtliche, über den Bau der Sct. Johanniskirche in Zittau. Zittau 1837.
Nachrichten, kirchliche, aus der Parochie Radeberg 1885.
Nachrichten über die Erbauung der Frauenkirche zu Dresden. Dresden 1834.
Neubert, Heinr. Mor., Melanchthon und die Stadt Dresden. Dresden und Leipzig 1860.
Neubert, Heinr. Mor., zur Geschichte der Sophienkirche zu Dresden namentlich in Bezug auf deren rechtliche Stellung. Dresden 1881. gr. 8.
Oertel, Frdr. Maxim., das Münster der Augustiner-Chorherrn zu St. Afra in Meissen. Leipzig 1843.
Pescheck, Chr. Ad., Geschichte der Oybiner Kirche. Zittau 1825. 12.
P(escheck, Chr. Ad.), Geschichte der Kirche zu Luckendorf. Zittau 1839.
Pescheck, Chr. Ad., Geschichte der Cölestiner des Oybins. Zittau 1840.
Pescheck, Chr. Ad., die Böhmischen Exulanten in Sachsen. Leipzig 1857. gr. 8.
Die Pfarr-, Rector-, Cantor- und Organist-, Glöckner- und Cantorey-Matrikel . . . zu Sebnitz. Pirna (1836).
Pfeiffer, Geschichte der Kirchgemeinde Oppach. (1887).
Pfeilschmidt, Ernst, die Johanneskirche und Johannesgemeinde in Dresden. Dresden 1879.
(Pritzius, Jo. Georg), nützlicher Geschichts-Calender, welcher die Lebens-beschreibungen der Leipziger Superintendenten und unterschiedene Begebenheiten in Kirchen- und Religionssachen in Leipzig 1539—1698 enthält. Leipzig 1698. 12.
Putzer, P. M., Rede zur Glockenweihe in Dittersbach bei Stolpen 1856. Pirna o. J.
Richter, Carl Herm., die Kirche zu Mühltroff. Plauen 1862.
Rosenhauer, M. H., Beschreibung der dritten Säcularfeier der Einführung der Reformation in Sebnitz 1839. Dresden o. J.
Rost, Frdr. Wilh. Ehrenfr., was hat die Leipziger Thomasschule für die Reformation gethan? Leipzig (1817). 4.
Rüling, Joh. Ldw. und Chr. Fürchteg. **Kieber**, Denkschrift zur 100jähr. Jubelfeier der Einweihung der Kirche und Orgel zu Oederan. Freyberg 1827. 12.
Rüling, Joh. Ldw., Geschichte der Reformation zu Meissen im Jahr 1539 nebst Anmerkungen. Meissen 1839.
Schäfer, Wilh., die katholische Hofkirche zu Dresden. Gedächtnisschrift. Dresden 1851.
Schenkel, M., Erinnerung an die Gründung einer eignen Parochie und den Bau einer Kirche in Cainsdorf. Zwickau 1869.
Scheuffler, J., die evangelische Diaspora in Sachsen. Festschrift zur Einweihung des evang.-luth. Bet- und Schulhauses in Ostritz 1872.
Schiegel, Chr., de Cella veteri, ditionis ac dioeceseos Misnensis inclyto quondam Cisterciensis ordinis monasterio. Dresden (1703). 4.
Schmidt, G. L., das katholische Eisenach. Ein Vortrag über die kirchlichen Zustände Eisenachs vor der Reformation. Eisenach 1874.
Schmidt, Osw. Glob., Blicke in die Kirchengeschichte der Stadt Meissen im Zeitalter der Reformation. Leipzig 1879.
Schönberg, Ch. J. A., die neuen Glocken in Weistropp. Eine kurze Beschreibung. Dresden (1836).
Schönfelder, Jos. Bernh., urkundliche Geschichte des kgl. Jungfrauenstifts und Klosters St. Marienthal. Zittau 1834.
v. Schönthal, J. P., derer gesamten evangelisch-lutherischen Superintendenten zu Dresden Leben und Tods. Dresden 1736. 12.
Schreiter, Ch. D., Jesu Meissnischer Haupt- und Kirchen-Thurm, benebenst einer Stiftspredigt von denen Stiftern, insonderheit Meissen und Wurzen. 1676. 4.

Schultze, Osc., Alban, Chronik der Parochie Cranzahl. (Buchholz 1884).
Schwalbe, Vikt., Nachrichten über die kirchlichen Zustände der Schwesterparochien Kleinwaltersdorf und Kleinschirma im Jahre 1844 nebst kleiner Chronik. Freiberg 1885.
Seidemann, J. K., Dr. Jacob Schenk, der vermeintliche Antinomer, Freibergs Reformator. Leipzig 1875.
Seifert, Frdr., die Reformation in Leipzig. Leipzig 1883.
Senff, Carl Sam., Kirchenreformation und Jubelgeschichte des vormals bischöfl. meissnischen, jetzt churs ächs. Amts Stolpen. Budissin 1719. 12.
Seyffarth, C. F., diplomatische Nachrichten von dem ehemaligen Jungfrauen-Kloster Marien-Pforte zu Sitzenroda bei Torgau. Torgau 1773. 4.
Siegel, Ldw., die Einführung der Kirchenreformation in Oschatz 1539 und das 3. Säcularfest derselben. Oschatz (1839).
Stadtkirche, die, zu St. Nicolai in Döbeln. Döbeln 1886. h. 4.
Stern, Joh. Chrn., Lebensbeschreibungen der Pastoren und Superintendenten der Stadt und Diöces Bischofswerda. Dressden und Leipzig 1754. 12.
Stieglitz, C. L., über die Kirche der heil. Kunigunde zu Rochlitz und die Steinmetz-Hütte daselbst. Mit Steindrucken. Leipzig 1829.
Taubner, Joh. Carl Frdr., Nachricht von der neuen Orgel und der damit verbundenen Verschönerung der Hauptkirche zu Wolkenstein 1818. Annaberg o. J. 12.
Thomas, H. A., Einiges aus der Geschichte der Parochie Oppach. Neusalza (1877).
Ulbricht, Gust. Herm., Geschichte der Reformation in Freiberg nebst Darstellung der wichtigsten Ereignisse dieser Stadt im 16. Jahrhundert. Leipzig 1837.
Ursinus, Joh. Frdr., die Geschichte der Domkirche zu Meissen. Dresden 1782. 4.
Ursinus, Joh. Frdr., historische Untersuchung des Ursprungs der Kirche und des Klosters Sanct Afra in der Stadt Meissen. Nebst Vorrede von Frdr. Im. Leipzig 1748.
Versuch einer Geschichte der Pfarrkirche zu Schweidnitz. Schweidnitz (1830).
Vogel, Carl Glob., Nachrichten über die kirchlichen Zustände in der Parochie Langenleube-Oberhain im Jahre 1882. (Penig 1883).
Voigt, Chr. Frdr. Traug., die Thurm- und Glockenweihe zu Tarant 1808. Dresden-Friedrichstadt o. J.
Volbeding, Gottfr. Friedr., die Parochie Schönefeld i. J. 1843. Geschichtliche und statistische Mittheilungen. Leipzig 1844.
Vorwerk, Og. Jul., die Einführung des Protestantismus in Sachsen mit besond. Beziehung auf Dresden. Dresden 1839.
Weber, J., evangelisches Leipzig mit dessen: Lipsia paradisus, h. e. collatio academiae Lipsiensis cum paradiso, in memoriam reformationis secularis. Leipzig 1698. 12.
Weicker, Karl Gust. Ad., Nachricht von der Anschaffung und Einweihung eines neuen Glockengeläutes zu Oppach 1834. Dresden 1835.
Wilisch, Chr. Gotth., wohlgemeynte brüderliche Anrede an das gesammte geistliche Ministerium in der Stadt und Inspection Freyberg nebst Verzeichniss aller evangelischen Lehrer und Prediger dieser Stadt und Gegend seit 1530. Dressden und Freyberg 1730. 12.
Wolf, O. B., zur Geschichte der Reformation in Annaberg. Annaberg 1886. 4.
Wolff, G. A. B., Chronik des Klosters Pforta. 2 Thle. Leipzig 1843. 1846.
Wolff, H., Rede zur Einweihung des neuen Kirchhofs in Planen bei Dresden 1848. Dresden o. J.
(Würdig), Erinnerung an die Weihe der protestantischen Kirche der kgl. Corrections- und Arbeitsanstalt in Zwickau 1838. Leipzig 1839.
von Zehmen, C. H. Ferd., die Andreas- oder Fürsten-Kapelle angebaut an die Stiftskirche zu Alten-Zelle. Dresden 1847.
von Zehmen, C. H. Ferd., die Reihenfolge der Aebte des ehemaligen Cistercienserklosters Alten-Zelle bei Nossen. Dresden 1845.
von Zehmen, C. H. Ferd., die Schicksale der fürstlichen Begräbnisse im Kloster Alten-Zelle. Dresden (1846).
Ziehnert, Joh. Gottl., kleine Kirchen- und Schulchronik der Ephorie Annaberg und Grünstädtel. Annaberg 1839.
Ziller, Carl Gottfr., der 25. April 1539 oder die Reformation in der Stadt Dresden. Dresden 1839.
Ziller, Carl Gottfr., zwei Geschichtspredigten über die Sophienkirche zu Dresden. Mit Anmerkungen. Dresden 1835. 12.
Zimmermann, J. C., die St. Matthäikirche zu Leisnig. Eine Kirchenbaustudie. Leisnig 1882.
Zinck, Karl Frdr., Geschichte und Beschreibung der Kunigundenkirche in Rochlitz. Rochlitz 1864.
von Zobel, Joh. Carl Heinr., das Leben und Wirken der Pastoren und Superintendenten in Borna von der Reformation bis auf gegenwärtige Zeit. Borna 1849.

(*Vgl. ferner den Abschnitt: III. 5. Ortsgeschichte. Seite 60—71 des Katalogs*).

3. Statistik.

Anstalten und Personal für die Seelsorge im Preussischen Staate nach den Aufnahmen von Ende December 1867. (Berlin 1871). 4.
Bevölkerungsbewegung, konfessionelle, in Württemberg. Halle 1888.
Borel, Ed., statistique des associations protestantes religieuses et charitables de France, suivi d'un tableau des lieux de culte. Paris 1864.
Braasch, Aug. Heinr., das Conto zwischen der evangelischen und katholischen Kirche auf dem Gebiete der Mischehen in Deutschland. Jena 1883.
Circoscrizioni ecclesiastiche in relazione colle circoscrizioni amministrative secondo il censimento 1881. Roma 1885. gr. 8.
Extrait du rapport décennal sur la situation administrative du royaume (de Belgique). Cultes 1841—1850. o. O. u. J. 4.
Finsler, G., kirchliche Statistik der reformirten Schweiz. 2 Bde. Zürich 1854.
Handbuch der Kirchenstatistik. Siehe Ramming's kirchlich-statistisches Handbuch.
Hartmann, Heinr., die evangelischen Kirchenstellen Würtembergs. Statistisches Handbuch. Stuttgart 1862.
Hinschius, P., die Orden und Kongregationen der katholischen Kirche in Preussen. Berlin 1874.
von Hirschfeld, Gg., Religionsstatistik der Preussischen Monarchie 1861. Arnsberg 1866. 4.
Hülle, E., die kirchliche Statistik von Berlin. Berlin 1876.
Jovanowitsch, Boz., das Vermögen der Klöster im Königreich Serbien (in Serbischer Sprache). Belgrad 1885.
Jüchtzer, Jul., siehe Ramming's kirchlich-statistisches Handbuch.
Kiessling, Emil, siehe Ramming's kirchlich-statistisches Handbuch.
Kirche und Schule unter den Sachsen in Siebenbürgen. (Geographische Nachrichten für Welthandel und Volkswirthschaft, herausgeg. von O. Kersten). Berlin 1881.
Lange, Chrn. C. A., om de Staten tilherende Prestegaarde. Christiania 1859. 4.
Mittheilungen, statistische, aus den Deutschen evangelischen Landeskirchen 1880—1885. Stuttgart 1883—1887.
Nachweisung des Gesammteinkommens sämmtlicher Pfarrstellen . . . im Herzogthum Braunschweig. (1854). 4.
Nachweisung des Vermögensbestandes der Kirchen und Pfarren im Herzogthum Braunschweig. (1854). 4.
Neher, Stephan Jakob, kirchliche Geographie und Statistik oder Darstellung des heutigen Zustandes der katholischen Kirche im Hinblick auf die anderen Religionsgemeinschaften. 3 Bde. Regensburg 1864—68.
Ramming's kirchlich-statistisches Handbuch für das Königreich Sachsen. 2—4. Ausg. bearbeitet von W. Haan, Dresden 1828. 38. 45; 5. Ausg. von Aug. Hennorsdorf 1852; 6. u. 7. Ausg. von A. Ranm 1859. 62; 8. Ausg. von K. Ehrig 1865; 9. Ausg. 1868; 10. u. 11. Ausg. unter dem Titel: Handbuch der Kirchenstatistik bearbeitet von E. Kiessling 1875. 79; 12. 13. u. 14. Ausg. von J. Jüchtzer, Dresden 1882. 85. 88.
Ritter, Otto, Besoldungswesen der evangelischen Geistlichkeit Deutschlands. Gerstungen 1882. 83.
Ritter, G., zehn Jahre Civilstands-Amt in Hamburg zugleich als 11. Jg. der kirchlich-statistischen Zusammenstellungen aus den christlichen Stadt- und Land-Gemeinden Hamburgs. Hamburg 1876. gr. 8.
Ritter, G., fünf Jahre alter kirchlicher Ordnung, zehn Jahre Zivilstandsamt, zehn Jahre Standesamt in Hamburg. Hamburg 1887. gr. 8.
Schematismus der römisch-katholischen Kirche des Deutschen Reichs. Freiburg 1888.
Schwab, Wilh., Statistik der evangelischen Kirche des Grossherzogthums Baden. 2. Aufl. Karlsruhe 1868.
(Socher), über Vertheilung der Pfarreien und Besoldung der Geistlichkeit in Baiern. 1803.
Ueberblick, statistischer, der Pfarreien, Benefizien, Kuratien etc. in den Herzogthümern Baiern, der oberen Pfalz, Neuburg und Sulzbach. München 1804. 4.
Verzeichniss aller in den kön. Sächs. Landen angestellten Geistlichen, Schullehrer . . . in zwei Theilen, wovon der erste die Erblande, der zweite das Markgrafenthum Oberlausitz enthält. Von Wilh. Haan und Gottlob Leber. Schulze. Dresden 1828. Siehe auch Ramming's kirchlich-statistisches Handbuch.
Verzeichniss der evangelisch-lutherischen Parochieen im Königreiche Sachsen. 1885. 4.
Wiggers, Jul., kirchliche Statistik oder Darstellung der gesammten christlichen Kirche. 2 Bde. Hamburg und Gotha 1842. 43.
Zech von Lobming, Nepom. Felix, Reichsgraf, einige Berichtigungen über den hinsichtlich der Pfarreyen und Benefizien herausgegebenen statistischen Ueberblick (Bayerns). 1806. 4.
Zeller, G., zur kirchlichen Statistik des evangelischen Deutschlands im Jahre 1862. Stuttgart 1865. qn. fol.

4. Kirchen-Recht, -Verfassung, -Verwaltung.

Verhandlungen der evangelisch-lutherischen Landessynode im Königreiche Sachsen 1871. 1874. 1876. 1881. 1886. Dresden. 4.
Verordnungsblatt des evangelisch-lutherischen Landesconsistoriums für das Königreich Sachsen. 1874—1888. Dresden. 4.

Bergner, J. A., Etwas von den Superintendenten-Adjuncten in ChurSachsen. Bautzen 1781.
Bericht, den Entwurf einer Verordnung, die Aufhebung des Parochialzwanges betr. Von der Deputation der Stände von Land und Städten. Nebst Beilagen. Budissin 1850. 4.
Beyer, Ewald, die Ablösung der geistlichen Gefälle im Königr. Sachsen. Plauen 1855.
Codex des im Königr. Sachsen geltenden Kirchen- und Schulrechts mit Einschluss des Eherechts und des Rechts der frommen und mildeu Stiftungen. 2. Aufl. bearbeitet von E. Schreyer. Leipzig 1864. Supplem. bearbeitet von P. von Seydewitz. Leipzig 1879. b. 4.
Correspondance respecting the rights and privileges of the latin and greek churches in Turkey. London 1854.
Corpus juris ecclesiastici Saxonici, nen vermehrtes und vollständiges. Dresden 1773. 4.
Denkschrift wider den 1850 den Ständen des Königreichs Sachsen vorgelegten Gesetzentwurf, die Ablösung der Naturalleistungen an Geistliche und Schullehrer betr. (Leipzig 1850).
Entwurf eines Gesetzes, betr. die Kirchengemeinde- und Synodalordnung für die evang. Landeskirche (Württembergs). Stuttgart 1883. 4.
Entwurf eines Gesetzes betr. die Vertretung der katholischen Pfarrgemeinden und die Verwaltung ihrer Vermögensangelegenheiten. Stuttgart 1883. 4.
Entwurf einer Verfassung für die evangelische Kirche im Königr. Sachsen. Von einigen Geistlichen der Diöces Chemnitz. Chemnitz 1848.
Feller, Ldw. Rob., die Kirchenvorstands- und Synodal-Ordnung für die evang.-luth. Kirche des Königr. Sachsen nach ihrer Entstehung und Bedeutung erläutert. Leipzig 1868.
Fix, Chrn. Gotth., Abriss der churSächs. Kirchen- und Consistorien-Verfassung nach der gegenwärtigen Eintheilung in Diocesen. 1. Thl. in 2 Bdn. Schneeberg, Chemnitz 1795.
Fix, Chrn. Gotth., der königl. Sächsische Kirchenstaat vor der Reformation. 3 Thle. Freyberg 1806. 1807.
Francke, Aug., über Reform der Verfassung der evangelischen Kirche im Königreich Sachsen. Leipzig 1848.
Friedberg, Emil, das geltende Verfassungsrecht der evangelischen Landeskirchen in Deutschland und Oesterreich. Leipzig 1888. gr. 8.
General-Bericht, die Zustände der evangelisch-lutherischen Kirche des Königreichs Sachsen am Schlusse des Jahres 1875 betr., bearbeitet von dem evang.-luther. Landesconsistorinm. Dresden (1876). 4.
Gerlach, H., die Dotationsansprüche und der Nothstand der evangelischen Kirche im Königr. Preussen. Leipzig 1874.
Georgi, K. A., Entwurf zu einer Petition um Gewährung einer freieren Verfassung der evangelischen Landeskirche. Dresden und Leipzig 1845.
Gesetz für die evangelisch-lutherische Kirche in Russland. St. Petersburg 1832. 4.
Gesetze, die Preussischen kirchlich-politischen. 3 Heite. Berlin 1873—76.
Gottesdienst-Ordnung in dem evangelischen Zion, der kgl. Pohln. und churf. Sächs. Residenz Dressden. Dressden 1745. 12.
Haan, Wilh., die Episkopal-, Consistorial- und Diöcesan-Verfassung im ehemaligen Kurfürstenthume und jetzigen Königreiche Sachsen. Dresden 1880.
Haan, Wilh., Lexicon des Kirchenrechts und der Pfarrantsführung im Königr. Sachsen. Leipzig 1860. gr. 8.
Haan, Wilh., systematische Zusammenstellung desjenigen, was die Pfarrer im Königr. Sachsen bei Anfgebot, Trauung und Ehescheidung zu beobachten haben. Grimma 1844.
Haberkorn, Ldw., die Kirchenvorstands- und Synodalordnung für die evang.-luther. Kirche des Königr. Sachsen erläutert. Dresden 1868.
Höinghaus, R., die neuen Kirchengesetze von 1875. Mit Anhang: Kirchengesetze 1873/74. Berlin 1875.
Kirchenzucht und Lehrzucht. Ein Rückblick auf die zweite Sächsische Landessynode. Dresden 1877.
von Kirchmann, J. H., der Culturkampf in Preussen und seine Bedeuken. Leipzig 1875.
Krenkel, M., was ist von der Anwendung sogenannter Lehrzucht gegen P. Sulze zu halten? Dresden 1876.
Lampadius, W. A., Denkschrift zur Erinnerung an die Versammlung Sächsischer Geistlicher zu Leipzig 1818 (die neue Kirchen-Verfassung Sachsens betr.). Leipzig 1848.
Landeskirche, die Sächsische. Zwickan 1874.

Landessynode, die dritte ordentliche evang.-lutherische, des Königr. Sachsen 1881. Dresden und Leipzig 1881.

Landschreiber, Petition an die h. Ständeversammlung über Besetzung der geistlichen Stellen. Leipzig 1837.

Liebner, Th. A., das Wesen der Kirchenvisitation. Leipzig 1857.

Martin, Chph., über die Competenz der landständischen Kammern des Königreichs Sachsen in Kirchensachen. Leipzig 1849.

Neubert, Ldw. Jul., Handbuch des im Königr. Sachsen mit Einschluss der Oberlausitz geltenden Kirchen-, Ehe- und Schulrechts. 3 Thle. Leipzig 1857.

Petition mehrerer protestantischen Geistlichen Sachsens um Abänderung des Religionseides. Plauen 1845.

Pinder, über die evangelischen Dom- und Collegiat-Capitel in Sachsen. Ein historisch-kirchenrechtlicher Versuch. Weimar 1820.

Reinwarth, Mor., die bei den Wahlen der evang.-luth. Kirchenvorstände im Königr. Sachsen zu beobachtenden Vorschriften. Döbeln 1886.

Rintelen, V., die kirchenpolitischen Gesetze Preussens und des Deutschen Reichs 1887. Paderborn und Münster 1887.

Rösel, Gg., das praktische Kirchenrecht im Königreich Sachsen. Leipzig 1887.

Schreyer, Ed., siehe Codex.

Seuffert, J. M., Versuch einer Geschichte des teutschen Adels in den hohen Erz- und Domcapiteln. Nebst einigen Bemerkungen über das ausschliessende Recht desselben auf Dompräbenden. Frankfurt a. M. 1790.

von Seydewitz, P., die neueren Kirchengesetze für das Königreich Sachsen. Leipzig 1877.

von Seydewitz, P., siehe Codex.

Statuten für die evangelisch-reformirte Gemeinde zu Dresden. Dresden (1843).

Stellung, die, der Candidaten zur Kirche. Dresden 1848.

Stieglitz, Chr. Ldw., das Recht des Hochstifts Meissen und des Collegiatstifts Wurzen auf ungehinderten Fortbestehen ihrer gegenwärtigen Verfassung. Leipzig 1834.

Sulze, E., die finanzielle Unselbstständigkeit der Sächsischen Landeskirche. Dresden 1884.

Theorie zu regelmässigen Beförderungen im geistlichen und politischen Fache. Carlsruhe 1796.

Ursprung, Geschichte und Verfassung der Consistorien in den churs ächsischen Landen. Freyberg 1794.

von Weber, Carl Gottl., systematische Darstellung des im Königreiche Sachsen geltenden Kirchenrechts. 2 Thle. Leipzig 1818—1829. 2. Aufl. 2 Bde. Leipzig 1843—1845.

von Weber, Carl Gottl., über die bevorstehende Umgestaltung der Kirchenverfassung des Königreichs Sachsen. Leipzig 1833.

Zorn, Ph., die wichtigsten neueren kirchenstaatsrechtlichen Gesetze Deutschlands, Oesterreichs, der Schweiz und Italiens gesammelt mit Einleitung. Nördlingen 1876.

Zur Existenzfrage der evangelischen Landeskirchen in Deutschland. Von einem Süddeutschen Theologen. Basel 1875.

5. Kirchliche Parteien und Zeitfragen.

Beleuchtung, freimüthige, der Parität zwischen der protestantischen und der katholischen Kirche in Sachsen, besonders in Dresden. Dresden 1830. 4.

Bericht der theologischen Facultät zu Leipzig in Bezug auf des Prof. Krug Schrift: Was sollten jetzt die protestantischen Katholiken in Deutschland thun? Altenburg 1828. 12.

(Grossmann), Petition, die Uebergriffe der römisch-katholischen Priesterschaft im Königreich Sachsen betr. Dresden 1843.

Haustein, Herm., zweiter Bericht über die weiteren Stadtverordneten-Verhandlungen betreffs der Beziehungen der dasigen katholischen Kirche zu dem Jesuitenorden. Annaberg 1845.

Haustein, Herm., vollständige Mittheilung der Stadtverordnetenverhandlungen zu Annaberg betreffs der Weihe der dasigen katholischen Kirche. Annaberg 1844.

Kirpal, Jos., einige Aufschlüsse betr. die katholische Geistlichkeit Dresdens. Dresden 1830. 12.

(Milde, A.), Einladung den Aufbau eines katholischen Gotteshauses in Leipzig betr. (Prag 1843).

Propaganda, die römisch-hierarchische, ihre Partei-Umtriebe und Fortschritte. Leipzig 1838.

Sixtus, Sendschreiben an die 127 abfälligen Katholiken in Dresden. Dresden und Leipzig 1831. 12.

Umtriebe, die, der Jesuiten in Sachsen und ihre Kirche zu Annaberg. Leipzig 1845. 2. Aufl. Leipzig 1844.

Verhältnisse, die wahren, der katholischen Kirche in Sachsen. 2. Aufl. Dresden 1843.

Zustände, katholische, im Königreiche Sachsen. Von einem Katholiken. 2. Aufl. Dresden 1843. 12.

Amthor, Ed., ein freies Wort über das Verbot der neuesten Schriften Ronge's im Königreich Sachsen an die Protestanten Deutschlands. 1845.

Gesuch des Vereins hiesiger Katholiken zur Besprechung christlicher Gegenstände, in Betreff des wider denselben unter seiner früheren Benennung „deutsch-katholische Gemeinde" ergangenen Verbots der öffentlichen Bekanntmachung seiner Versammlungen. Dresden und Leipzig 1845.

Kann ein Deutschkatholik (der Webermeister Rewitzer in Chemnitz) Mitglied der Ständeversammlung eines christlichen Landes sein? Grimma 1845.

Kirchengesellschaft, die deutschkatholische, im Königreich Sachsen. Herausgeg. vom deutschkatholischen Landes-Kirchenvorstand. Dresden (1880).

Schmid, Ulrich Rud., das Wesen der deutschkatholischen oder christlichdeutschen Kirche kurz dargestellt. Leipzig 1847.

(Schmidt, Woldem. und Gen.), die Konstituirung der freien christlichen Gemeinde in Dresden. Dresden 1850.

Sporschil, Joh., praktische Bedenken gegen den Versuch, eine sogenannte apostolisch-katholische Kirche in Deutschland zu stiften. Leipzig 1845.

(Wigard, Franz), Reichsschafts-Bericht über das Provisorium der deutschkatholischen Gemeinde zu Dresden. 1845.

Beschreibung und zuverlässige Nachricht von Herrnhut, welcher Gestalt eine christliche Gemeine sich daselbst gesammlet. Leipzig 1735.

Borott, Karl Theoph., Herrnhut und die neue evangelische Brüdergemeine historisch dargestellt. Zittau 1822. 12.

Frohberger, Chr. Gottl., Briefe über Herrnhut und die evangelische Brüdergemeine. Budissin (1796).

Herrnhut's Jubelfeier im Jahre 1822. Beschrieben von einem Augenzeugen. Dresden 1822.

Herrnhuter, die, in ihrem Leben und Wirken. Von einem ehemaligen Mitgliede. Weimar 1839.

Jubelfeier, die hundertjährige, der Brüdergemeine zu Kleinwelka 1858. Bautzen.

Köhler, Paul, Freifrau Katharina von Gersdorf, die Grossmutter des Grafen Zinzendorf. Ein Lebensbild. Zittau 1883. 4.

Schröder, J. F., der Graf Zinzendorf und Herrnhut, oder Geschichte der Brüderunität. Nordhausen 1857.

M., Fr., Epistel an die sogenannten Stephanisten bei ihrer Auswanderung nach Amerika im Oct. 1838. 2. Aufl. Dresden.

Meinung, die öffentliche, und der Pastor Stephan. Ein Fragment. Dresden und Leipzig 1840.

Pleissner, Gg., die kirchlichen Fanatiker im Muldenthale. Altenburg 1839.

Stephan's, Pastor Martin, Leben und Wirken. (Dresden 1839). h. 4.

Vehse, Carl Ed., die Stephan'sche Auswanderung nach Amerika. Dresden o. J.

Gemeinde-Ordnung für die separirt evangelisch-lutherische St. Trinitatis-Gemeinde ungeänderter Augsburgischer Confession zu Dresden. Dresden 1873.

Lutheraner, treue, halten es mit Kaiser und Reich . . . Mit Vorwort von F. C. Th. Ruhland. Zwickau 1875.

Ruhland, F. C. Th., der getreste Pilger aus dem Babel der Sächsischen Landeskirche in die lutherische Freikirche. Dresden 1875.

Sulze, E., Nachweis, dass Herr Pastor Ruhland in Nieder-Plauitz kein Lutheraner ist, sondern ein Katholik und Papist. 2. Aufl. Chemnitz 1875.

6. Judenthum.

Andree, Rich., zur Volkskunde der Juden. Mit Karte. Bielefeld und Leipzig 1881.

B - - l, der Talmud mit besonderer Rücksicht auf die Emancipation der Israeliten. Offenes Sendschreiben an den Professor Krug. Dresden o. J.

Beer, B., Betrachtungen über den Gesetzentwurf, einige Modificationen in den bürgerlichen Verhältnissen der Juden in Sachsen betr. Dresden 1837.

Beer, B., Vorstellung der israelitischen Gemeinde zu Dresden an die 1. Kammer der Sächsischen Ständeversammlung, eingereicht durch Prof. Krug. Dresden 1833.

Beer, B., Vorstellung der Verwaltung des Mendelssohn-Vereins zu Dresden an die Sächsische Ständeversammlung, die baldige Vorlegung des Gesetzes zur Verbesserung der bürgerlichen Verhältnisse der Israeliten betr. Dresden 1837.

Bosse, Fr., die Verbreitung der Juden im Deutschen Reiche. Berlin 1885.

Bülau, Frdr., Geschichte der Juden in Sachsen mit besond. Rücksicht auf ihre Rechtsverhältnisse. Leipzig 1840.

Eingabe Dresdener Innungen an die Ständeversammlung des Königreichs Sachsen den Entwurf wegen einiger Modificationen in den bürgerlichen Verhältnissen der Juden betr. Dresden 1837.

Engelbrecht, H., Statistik des Judenthums im Deutschen Reiche ausschliesslich Preussens und in der Schweiz. Frankfurt a. M. 1875. 4.
Glatter, E., über die Lebenschancen der Israeliten gegenüber den christlichen Confessionen. Biostatische Studie. Wetzlar 1856
Goldschmidt, Salomon, Geschichte der Juden in England im XI und XII. Jahrhundert. Berlin 1886.
Hellwitz, L. L., die Organisation der Israeliten in Deutschland. Magdeburg 1819.
Henne am Rhyn, Otto, Kulturgeschichte des Judentums. Jena 1880.
Hoeniger, Rob., Gang und Verbreitung des Schwarzen Todes in Deutschland von 1348—1351 nnd seiu Zusammenhang mit den Judenverfolgungen und Geisselfahrten dieser Jahre. Berlin 1881.
Hüllmann, Karl Ditr., Staatsverfassung der Israeliten. Leipzig 1834.
Jahrbuch, statistisches, des deutsch-israelitischen Gemeindebundes 1887. Berlin.
Jeiteles, J., die Kultusgemeinde der Israeliten in Wien. Wien 1873.
Juden, die, und der Deutsche Staat. 8. Aufl. Berlin 1877.
Landau, W., die Petition des Vorstandes der israelitischen Gemeinde zu Dresden und ihr Schicksal in der 2. Kammer, März 1843. Dresden 1843.
Lehmann, Emil, Aus alten Acten. Bilder aus der Entstehungsgeschichte der israelitischen Religionsgemeinde zu Dresden. Dresden 1886.
Lehmann, Emil, die Rechtsverhältnisse der Juden in Sachsen. (Dresden 1869). gr. 8.
Lehmann, Emil, zur Geschichte der Juden in Dresden. Dresden (1875).
Lichtenstein, H., Geschichte der Israeliten. Mit Vorwort von L. Wechsler. Oldenburg 1854.
Neumann, S., zur Statistik der Juden in Preussen von 1816 bis 1880. Berlin 1884. gr. 8.
Nossig, Alfr., Materialien zur Statistik des jüdischen Stammes. Wien 1887.
de l'Or, Louis, Auch ein Wort über die Emanzipation der Juden. Dresden 1837.
von Randow, Alb., über die Wanderbewegung der Juden. Wien 1885.
Ridley, H. Herschell, the Jews: a brief sketch of their present state and future expectations. London 1854.
Riesser, G., ein Wort des Dankes an die israelitischen Bürger Badens. Altona 1835.
Scheppler, Frz. Jos. K., über die Aufhebung des Judenleibzolls nebst skizzirter Geschichte der Juden Hanau und Leipzig 1805.
Schimmer, Gust. Ad., Statistik des Judenthums in den im Reichsrathe vertretenen Königreichen und Ländern. Wien 1873. 4.
Sidori, K., Geschichte der Juden in Sachsen. Mit Vorrede von Frdr. Bülau. Leipzig 1840.
Stern, Ldw., über den Talmud. Würzburg 1875.
Ueber den Gesetzentwnrf, einige Modificationen in den Rechtsverhältnissen der hierländischen Juden betr. Vorstellung der israelitischen Gemeinde in Dresden an die 2. Kammer. Dresden und Leipzig 1837.
Vorstellung des Vorstandes der israelitischen Gemeinde zu Dresden an die Ständeversammlung, betr. Aufhebung einiger auf diese Gemeinde noch lastenden Beschränkungen. Dresden (1842).
Weil, J., die erste Kammer und die Juden in Sachsen. Hanau 1837.
Zander, C., Handbnch enthaltend die sämmtlichen Bestimmungen über die Verhältnisse der Juden im Preussischen Staate. Leipzig 1881.

(*Andere hierbei zu vergleichende Schriften siehe unter „Judenfrage" im Abschnitt: Gesellschaftswissenschaft*).

7. Kirchliche Vereine. — Diakonie. — Aeussere und innere Mission.

Ahner, Max, der lutherische Gotteskasten. Ein Büchlein für solche, die den lutherischen Gotteskasten und seine Arbeit kennen lernen wollen. Mit Bildern. (Dresden 1886).
Bongartz, Arnold, das katholisch-sociale Vereinswesen in Deutschland. Geschichte, Bedeutung und Statistik desselben. Würzburg 1879.
Borchard, zur Statistik des evangelischen Vereins der Gustav-Adolf-Stiftung für die Provinz Sachsen. Halle a. S. 1882.
Conferenz, die Meissner, in den ersten fünfundzwanzig Jahren ihres Bestehens (Leipzig 1884).
Funke, Wilh., das Werk der lutherischen Gotteskasten und verwandten Unterstützungsvereine nebst einem Anhang über den Gustav-Adolf-Verein. Mit Abbild. Hannover 1883.
Protokoll über die 1885 zu Eisenach abgehaltene Jahres-Versammlung der Diaspora-Konferenz. Leipzig 1885.
Scheuffler, J., die evangelische Diaspora in Sachsen. o. O. u. J.
Scherrer, J., das Werk des protestantisch-kirchlichen Hülfsvereins in der Schweiz. Geschichtlich dargestellt. St. Gallen 1883.

Statuten der Gustav-Adolph-Stiftung 1834. 1846. 1847. Leipzig.
Verhandlungen des Deutschen Protestantentages 8—17. Berlin 1874—1887.
(Wörl, Leo), Führer in das katholisch-politische, christlich-sociale nnd kirchliche Vereinswesen, umfassend die katholischen Vereine in Deutschland, Oesterreich-Ungarn nnd der Schweiz. Würzburg (1889). 16.
Zenker, Jul. Osc., der Gustav-Adolf-Verein in Haupt nnd Gliedern. Leipzig 1882.
Zimmermann, Karl, der Gustav-Adolf-Verein. Darmstadt 1854.

Büttner, J. S., das Henriettenstift und seine Arbeitsgebiete. Hannover 1885.
Disselhoff, Jul., Jubilate! Denkschrift zur Jubelfeier der Erneuerung des apostolischen Diakonissen-Amtes und der 50jähr. Wirksamkeit des Diakonissen-Mutterhauses zu Kaiserswerth a. Rh. Kaiserswerth 1886. gr. 8.
Fliedner, Georg, Theodor Fliedner, durch Gottes Gnade Erneurer des apostolischen Diakonissen-Amtes in der evangelischen Kirche. Kurzer Abriss seines Lebens nnd Wirkens. 2. Aufl. Kaiserswerth 1886.
von Funcke, Hans, Gemeinde-Diakonie. 2. Aufl. Leipzig 1876.
N., R., Norwegische Bilder aus der Geschichte der weiblichen Diakonie nebst anderen Liebeswerken. Bevorwortet von Max Frommel. Darmstadt 1886.
Schäfer, Theod., die weibliche Diakonie in ihrem ganzen Umfange dargestellt. 3 Bde. Hamburg 1879—83. 1. Bd. in 2. Aufl. Stuttgart 1887.

Alex, Edm., fünfzig Jahre der Missionsthätigkeit im Königr. Sachsen. Dresden 1869.
Christlieb, Theodor, der gegenwärtige Stand der evangelischen Heidenmission. 4. Ausg. Gütersloh 1880.
Grundemann, R., zur Statistik der evangelischen Mission. Gütersloh 1886.
Werner, O., katholischer Missions-Atlas. 2. Aufl. Freibnrg 1885. h. 4.
Zahn, F. M., Handel nnd Mission. Gütersloh 1886.

Bausteine. Blätter für innere Mission im Königreiche Sachsen. Jg. 1—20. Dresden 1869—1888. gr. 8.
Monatsschrift für innere Mission mit Einschluss der Diakonie, Diasporapflege, Evangelisation und gesammten Wohlthätigkeit. Herausgeg. von Theod. Schäfer. Bd. 8. Gütersloh 1888.

Aufgabe, die, der Kirche und ihrer inneren Mission gegenüber den wirthschaftlichen nnd gesellschaftlichen Kämpfen der Gegenwart. Eine Denkschrift des Central-Ausschusses für die innere Mission der Deutschen evangelischen Kirche. Berlin 1884.
Beck, Herm., die innere Mission in Bayern diesseit des Rheins. Hamburg 1880.
Busch, R., die innere Mission in Deutschland. Gotha 1877.
Chastel, Etienne, historische Studien über den Einfluss der christlichen Barmherzigkeit in den ersten sechs Jahrhunderten der Kirche. A. d. Französischen von J. H. Wichern. Hamburg 1854.
(Cronemeyer, Eberh.), die Heimath-Kolonie in Düring. (Bremerhaven 1887).
Cuno, Herm., die Herberge zur Heimat. Bau und Einrichtung derselben. Leipzig.
Danneil, F., die Arbeiterfrage im Lichte der innern Mission. Mit besond. Rücksicht auf die Provinz Sachsen. Halle 1873.
Dehn, Paul, die katholischen Gesellenvereine in Deutschland. Berlin 1882.
Frank, Arn., der Zehntenbund. Ein Aufruf zur inneren Mission gegen die Socialdemokratie. Stuttgart 1879.
Guth, Heinr., die sociale Frage und die innere Mission. Heilbronn 1881.
Häpe, Georg, Sozialreform und innere Mission. Leipzig 1885.
Häpe, Hugo, die Herberge zur Heimath. Dresden nnd Leipzig (1879).
Hickmann, H. W., innere Mission und Familie. Gotha 1888.
Jahresbericht des Hauptvereins für innere Mission der evangelisch-lutherischen Kirche im Königreiche Sachsen 1870—1879. Dresden.
Iken, J. Fr., die innere Mission in Bremen. Hamburg 1881.
Jugend-Vereine. (Broschüren-Cyclus für das katholische Deutschland). Münster nnd Paderborn 1886. 16.
Kolping's Gesellenverein . . . siehe Vosen.
Krummacher, Karl, die evangelischen Jünglingsvereine in den verschiedenen Ländern der Erde. Elberfeld 1881.
Kuntze, J. E., die sociale Frage nnd die innere Mission. Leipzig 1873.
Lammers, Aug., Anleitung zum Guten. Hamburg 1886.
Lauxmann, Rich., die Innere Mission in der Gegenwart. Karlsruhe 1886.
Lehmann, E. G., die Stadtmission. Leipzig 1875.
Lehmann, E. G., vom Beruf der inneren Mission für die Gegenwart. Leipzig 1875.

Lehmann, E. G., die Werke der Liebe. Vorträge über das Arbeitsgebiet der inneren Mission in der Gegenwart. 2. Aufl. Leipzig 1883.
Meyeringh, F., ein Wort an und über Jünglings- und Gesellenvereine. Hamburg 1858.
Michelsen, Alex., die innere Mission in Lübeck. Hamburg 1880.
Mission, die innere, in Deutschland. Herausgeg. von Th. Schäfer. 6 Bde. Hamburg 1878—83. Siehe die Einzeltitel.
Mission, innere, an den Studenten. Leipzig 1887.
Mission, die, ohne Kaste, eine Vorhalle der Kirche ohne Kaste. Von dem Comite für Mission ohne Kaste in Dresden. Dresden 1874.
von Oertzen, D., die Jünglingsvereine in Deutschland. Heilbronn 1886.
Oldenberg, Frdr., Johann Hinrich Wichern. Sein Leben und Wirken. 2 Bde. Hamburg 1884. 87.
Perthes, Clem. Theod., das Herbergswesen der Handwerksgesellen. Gotha 1856. 2. Aufl. mit Vorwort von Fr. von Bodelschwingh. Gotha 1883.
Pestalozzi, J., was ist die Heils-Armee? (Salvation Army). Halle 1886.
Rathmann, H., die Herbergen zur Heimath nach ihrer bisherigen Entwickelung. Hamburg (1876).
Roscher, Carl, die Nothstände der Grossindustrie und die innere Mission. 1886.
Rothert, W., die innere Mission in Hannover. Hamburg 1878.
Schäfer, Theod., Leitfaden der inneren Mission. Hamburg 1887.
Schmidt, Herm., die innere Mission in Württemberg. Hamburg 1879.
Schneider, Ewald, die innere Mission in Deutschland. 2 Bde. Braunschweig 1888.
Schütze, O., die innere Mission in Schlesien. Hamburg 1883.
Statut des Stadtvereins für innere Mission in Dresden.
Veiten, W., zur Reform der evangelischen Arbeitervereine. Düsseldorf (1888). kl. 8.
Verhandlungen des Congresses für innere Mission. 17—25. Dresden 1875—1887.
Vocke, Karl, christliche Herbergen und Krankenanstalten. Eislehen 1882. 16.
Vosen, Christ. Herm., Kolping's Gesellenverein in seiner socialen Bedeutung. Frankfurt a. M. 1866.
Werner, Gust., das Mutterhaus Gotteshilfe in Reutlingen und seine Zweig-Anstalten. Dessen Bestimmung und nunmehriger Bestand. Stuttgart 1862.
Werner, Gust. (1.), Nachgeschriebener Vortrag: Pfingstfest 1884. (2.), Vaters Geburtstagsfeier. (Friedensblätter aus dem Bruderhause, 3. Jg. 3 Heft). (Reutlingen 1887).
(Findel, J. G.), Gustav Werner, der Apostel der thätigen Menschenliebe und seine Rettungsanstalten. Ein Hulferuf. (Leipzig 1864). gr. 8.
Stiftungsurkunde und Statuten der Gustav Werner-Stiftung zum Bruderhaus in Reutlingen. Reutlingen 1882.
Gustav Werner in Reutlingen und sein Rettungswerk. Zürich 1882.
Wurster, P., Gustav Werner. Zum 50jährigen Jubiläum. Reutlingen 1884. gr. 8.
Wurster, Paul, Gustav Werners Leben und Wirken. Reutlingen 1888.
Zum Andenken an Vater Werner. Reutlingen 1887.
Wichern, J. G., die innere Mission der Deutschen evangelischen Kirche. 2. Aufl. Hamburg 1849.
Wichern, J., das Rauhe Haus und die Arbeitsfelder der Brüder des Rauhen Hauses 1833—1883. Hamburg 1883.
Wichern (J.), das Rauhe Haus, seine Kinder und Brüder. 3. Aufl. Hamburg 1872.

(*Andere Schriften ähnlichen Inhalts siehe im Abschnitt Armenwesen*).

B. Erziehungs- und Unterrichtswesen.

1. Allgemeines.

Schulzeitung, Deutsche. Redig. von F. E. Keller, später von R. Schillmann. Jg. 1875—1888. Berlin h. 4.
Schulzeitung, Sächsische. Red.: A. Lansky. Jg. 1874—1888. Dresden.

Bastiat, Fried., der classische Unterricht und der Socialismus. N. d. Französ. bearb. Hannover 1858.
(Bechert, G.), flüchtige Blicke auf die Pädagogik der Vergangenheit und Gegenwart. Leisnig 1858. 4.
Beck, H., was können und sollen Gewerbe, Ackerbau und Handel zu ihrer Hebung von der Schule verlangen? Berlin 1877.
Beer, A. und F. **Hochegger**, die Fortschritte des Unterrichtswesens in den Culturstaaten Europas. 2 Bde. Wien 1867. 68.
Beger, Aug., Philosophie und Pädagogik. Dresden und Leipzig 1841.

Beger, Aug., über die frühe Erziehung des kindlichen Geistes. Dresden 1843.
Beger, Aug., über den Privatfleiss unter den Zöglingen einer Lehranstalt. Dresden 1840.
Beiträge zum Deutschen Unterrichtswesen. Eine volkswirthschaftlich-statistisch-pädagogische Darstellung. Berlin (1881).
(Böhme, Ernst), Licht- und Schattenbilder häuslicher Erziehung. Dresden (1866).
Dost, Otto, die Didaktik der neueren Pädagogen Englands im Zusammenhange mit der Unterrichtstheorie John Locke's dargestellt. Plauen 1884. 4.
(Engel), welchen Einfluss äussert das Studium der mathematischen Wissenschaften auf das Gemüth? Berlin 1820.
Ficker (Ad.), J. G. Fichte's Gedanken über Erziehung. (Crimmitschau) 1881. 4.
Fletcher, Jos., education national, voluntary and free. London 1851.
de Garmo, Charles, Beitrag zur Lösung der Frage über die Beitragspflicht zur Unterhaltung der Elementarschulen. Historische und socialpolit. Studie der Unterrichtsverhältnisse in Deutschland, England und Amerika. Jena 1836.
Glass, R., Pädagogik und Socialismus. Glanchau 1878. 4.
Gilbert, R. O., Reden bei Schulfeierlichkeiten gehalten. Leipzig 1874.
de Girardin, Emile, de l'instruction publique en France. 3. édit. Paris 1842.
Graser, J. B., die litterarische Erziehung auf das Prinzip der sich selbst entwickelnden Natur gegründet. Neue Ausg. Landshut 1831.
von Gugler, Bernh., über Englisches Unterrichtswesen. Stuttgart 1865.
Hanns, Rob., drei Zeitfragen aus dem Gebiete des erziehenden Unterrichts. Dresden 1887.
Hase, H. P., über Erziehung durch Familie und Schule. Zwickau 1878. 4.
Herrmann, Eman., Volkswirthschaft und Unterricht. Ein Beitrag zur Schulreform vom wirthschaftlichen Standpunkte. Berlin 1887.
Jende, P., Schule und Volkswirthschaft. Berlin 1885.
Junge, Friedr., die Schule ein Gemeingut. Löbau 1833. 4.
Keferstein, H., die Confessionsschule und ihre Consequenzen. Wien und Leipzig 1883. kl. 8.
Keferstein, H., die Pädagogik des Staates. (Ausschnitt).
Keferstein, H., Schopenhauer nach pädagogischer Seite. (Ausschnitt).
Keferstein, H., Volkserziehung und Staatspädagogik. Hauuburg 1887.
Kellner, O., die Gewöhnung als Erziehungsmittel. Dresden (1869).
Kirchmann, J. E., Naturforderungen an Erziehung und Unterricht. Mit Vorwort von Diesterweg. 2. Aufl. Oldenburg 1856.
Kremsier, über die Wirkungen der Wissenschaften und Künste auf Volkswohl und Staatsregierung. Leipzig 1827.
Kühn, Karl, die Einheitsschule, eine Forderung des praktischen Lebens. Bielefeld und Leipzig 1885.
Lazarus, M., Erziehung und Geschichte. Breslau und Leipzig 1881.
Lechner, Rud., Alfr. **Klaar**, Carl Th. **Richter**, allgemeine Bildungsmittel. Wien 1874.
Lehmann, die confessionslose Schule. Zittau 1870. 4.
Leistner, Fichte's Reden an die Deutsche Nation in ihrer pädagogischen Bedeutung. 2 Theile. Mittweida (1877. 1878). 4.
Märkel, Gust., über die Einbildungskraft und ihre Bedeutung für Unterricht und Erziehung. Döbeln 1878. 4.
Matthias, Karl, aus Schule und Leben. Wolfenbüttel 1887.
Merz, H., über die zunehmende Verwilderung der Jugend und die Mittel gegen dieselbe. Neuwied (1875).
Meyer, Johs., die soziale Frage und die Schule. Gotha 1888.
(Nobbe, K. Fr. Aug.), über die Trennung der Schule von der Kirche. Leipzig (1848).
(Paldamus, F. C.), die Aerzte und das Schulwesen. Frankfurt a. M. 1864.
Paldamus, F. C., zur Schulreformfrage. Frankfurt a. M. 1863.
Patuschka, A., Volkswirthschaft und Schule. Gotha 1888.
Reform des Unterrichts und der Presse im Geiste der Humanität. Berlin 1858.
Ries, E., die Simultanschule. Minden 1886.
Sack, Ed., unsere Schulen im Dienste gegen die Freiheit. Braunschweig 1874.
Schmid-Schwarzenberg, F., Clytia. Eine pädagogische Novelle. Erlangen 1880.
Schmieder, H. E., die moderne Bildung. Berlin 1838.
Schule, die, im Lichte der socialen Forderungen der Gegenwart. Hamburg 1882.
Seidel, Rob., sozialpädagogische Streiflichter und über Frankreich und Deutschland. zugleich Bericht über den 1. Internationalen Lehrerkongress zu Havre 1885. Hamburg 1887.
Seyffardt, L. F., die katholische Volksschule am Niederrhein unter geistlicher Leitung. 2. Aufl. Crefeld 1877.
Spencer, Herbert, die Erziehung in geistiger, sittlicher und leiblicher Hinsicht. Herausgeg. von Fritz Schultze. 3. Aufl. Jena 1889.
Stapelfeld, Adolf, Locke: On Education. Crimmitschau (1878). 4.
von Stein, Lorenz, die staatswissenschaftliche und die landwirthschaftliche Bildung. Breslau 1880.
(Stein, Ldw.), die Körperpflege der Jugend in Schule und Haus. Dippoldiswalde (1883).

Steinmeyer, Rud., zur Lehrerbildungsfrage. Ueber das Wesen der höheren Einheitsschule. Ascherslebeu 1887. 4.
Sterzel, Gg. Frdr., A. Comte als Pädagog. Dresden 1886.
Strack, K., Stellung der Kirche und Geistlichkeit zur Volksschule besonders im evangelischen Deutschland. Geschichtlich dargestellt. Gütersloh 1874.
Strass, Karl Frdr. Heinr., über die Mittel zur besseren, materiellen und körperlichen Heranbildung der künftigen Generationen. Berlin 1855.
Thieme, Karl Traugott, über den sittlichen Ton in öffentlichen Schulen. Leipzig 1789.
Volkserziehung, die moderne, vor Gericht. Leipzig 1886.
Weigold, C. W., über Schnlaufgaben für den häuslichen Fleiss. Chemnitz (1859). gr. 8.
(Westmann, C.), en undervisningsfråga för dagen. (1877).

2. Geschichte.

Benfey, Th., Geschichte der Sprachwissenschaft und orientalischen Philologie in Deutschland. München 1869.
Borott, Em., Geschichte des Schulwesens der Lausitz, insbesond. der Stadt Löbau. Löbau 1857.
Calinich, Ernst Ad. Ed., das gesammte Unterrichtswesen im Königreicb Sachsen. Leipzig 1843.
Fietz, C., Prinzenunterricht im 16. und 17. Jabrbundert. Dresden (1887). 4.
Gehr, Frz. Ed., die Unterrichts- und Erziehungs-Anstalten in Dresden. Dresden und Leipzig 1845.
Heger, Moritz, der Pädagogische Verein zu Dresden in den 25 Jahren seines Bestebens 1833—1858. (Dresden 1858).
Heinzig, Bernh. Ed., Beiträge zur Geschichte des Französischen Unterrichtswesens vom Beginn der Revolution bis zur Gründnng der „Université de France". Plauen 1876. 4.
Herrmann, Bericht an die königl. Sächs. Gesellschaft der Wissenscbaften im Marggrafthum Oberlausitz über die im Sommer 1808 gesammelten pädagogischlitterarischen Reise-Erfahrungen. Budissin 1808.
Kaemmel, Heinr. Jul., Geschicbte des Deutschen Schulwesens im Uebergange vom Mittelalter zur Neuzeit. Herausgeg. von Otto Kaemmel. Leipzig 1882.
Kretzschmar, Edw., Bericht des Pädagogiscben Vereins zu Dresden. (Festschrift). Dresden 1883.
Kummer, J. J., Geschichte des Schulwesens im Kanton Bern. Bern 1874. 4.
Leitsmann, Ernst, Ueberblick über die Geschichte und Darstellnng der pädagogischen Wirksamkeit der Brüder des gemeinsamen Lebens. Leipzig 1886.
Löschc, Karl Hermn., pädagogische Berührungspunkte zwischen den Brüdern vom gemeinsamen Leben und August Hermann Francke. Eine pädagogiscb-historische Parallele. Stolberg (1878). 4.
Mascher, H. A., das Deutsche Schulwesen nach seiner historischen Entwickelung und den Forderungen der Gegenwart. Eisenach (1877).
Morf, H., zur Biographie Pestalozzi's. Ein Beitrag zur Geschichte der Volkserziehung. 2 Bde. Winterthur 1868. 1885.
Müller, Gg., das kursächsische Schulwesen beim Erlass der Schulordnnng von 1580. Dresden 1888. 4.
Müller, Johs Paul, die Deutschen Schulen im Auslande, ibre Geschichte und Statistik. Breslau 1885.
Nachricht über den Provinzial-Erziehungsverein in der Provinz Sachsen seit seiner Entstehnng 1879. (Magdeburg 1884). gr. 8.
Pestalozzifeier, die, in Dresden 1846. Dresden und Leipzig.
Pfretzschner, Rückblicke auf die Entwickelung des Schulwesens im Königreiche Sachsen. Plauen (1849).
von Raumer, R., Geschichte der germanischen Philologie, vorzugsweise in Deutschland. München 1870.
Vorwerk, Gg. Jul., Geschichte und Verfassung des Dresdener Schulwesens. Dresden 1836.
Wittig, Beitrag zur Geschicbte des Sächsischen Schulwesens im Mittelalter. Dresden 1857.
Zur Geschichte der Oesterreichischen Schulreform. (Von einem Tiroler Schulmanne). Wien 1875.

Korrespondenzblatt des allgemeinen Deutschen Schulvereins in Deutschland 1887. Berlin.
Statut des Landesverbandes des allgemeinen Deutschen Schulvereins in Deutschland für das Königreich Sachsen.
Wattenbach, Wilb., der allgemeine Deutsche Schulverein zum Schutz bedrängter Deutscher im Auslande. Seine Ziele nnd Bestrebungen. Berlin 1884.

3. Statistik einschliesslich Berichte über Lehranstalten und Unterrichtswesen.

Amtskalender für Sächsische Geistliche und Schullehrer. (Pestalozzi-Kalender). 1872. 4. 1873—1888. 8. Dresden.
Anlage, Einrichtung und Lehrmittel der Volks- und Mittelschulen. Bericht von Erasm. Schwab, K. Perkmann, Fokorny, Knirr. Wien 1874.
Annuario della istruzione pubblica del regno d'Italia pel 1865/66. Firenze 1866.
Barth, Ernst, das Schulwesen in grossen Städten mit besonderer Beziehung auf Leipzig. Leipzig 1873.
Baumgarten-Crusius, Carl, über das Schulwesen der Stadt Dresden. Dresden und Leipzig 1831.
Beiträge zur Uebersicht über das Leipziger Schulwesen 1875. 1884. Leipzig.
Beretning om skolevaesenets tilstand i kongeriget Norge 1861—1877. Christiania 1866—1879. 4. 1879—1884. Kristiania 1883—1888.
Bericht an S. M. den Kaiser über das Ministerium des öffentlichen Unterrichts für das Jahr 1837. St. Petersburg 1838.
Bericht über den Stand der dem Ministerium des Cultus und öffentlichen Unterrichts unterstellten Unterrichts- und Erziehungs-Anstalten im Königreich Sachsen. Dresden 1878. 79. 81. 4.
Bericht, erster, über die gesammten Unterrichts- und Erziebungsanstalten im Königr. Sachsen. Dresden 1885. 4.
Bericht über den Stand des Unterrichtswesens im Königr. Sachsen. Mit Katalog und Plan der Sächsischen Ausstellung für Unterrichtswesen in Wien. Dresden 1873.
Bericht über das Oesterreicbische Unterrichtswesen. Herausgeg. von der Commission für die Collective-Ausstellnng des Oesterreicbischen Unterricbts-Ministeriums. 2 Thle. Wien 1873. gr. 8.
Catalogue des livres exposés à Paris par le ministère des cultes et de l'instruction publique de la Saxe royale 1867. Leipzig.
Circulars of information of the bureau of edncation 1885. 1886. 1887. 1888. Washington 1885—88. Siehe die Einzeltitel.
Cultele pe ann 1878 si invetamentul pe ann scolar 1876/77—1878/79. (Statistica din Romania). Bucuresci 1878—83. 4.
Ducpetiaux, Ed., instruction pnblique, sciences, lettres et beaux-arts en Belgique. Extrait du rapport décennal sur la situation administrative dn royanme (1841—50). 4.
Education in Japan. Washington 1885.
Ergebnisse, die, der Unterrichts-Statistik im Königr. Bayern für das Schuljabr 1884/85. Herausgeg. vom kön. Statistischen Bureau mit textlicher Bearbeitung von Carl Rasp. München 1887. gr. 8.
Errera, Alb., l'istruzione pnbblica a Venezia. Proposte e riforme. Venezia 1866.
Exposé über den Stand des öffentlicben Schulwesens im Königr. Sachsen. Mit Ausstellungskatalog. Dresden 1867.
Gercke, Hartwig, das öffentliche Schulwesen der Stadt New-York. New-York 1882.
Grob, Statistik über das Unterrichtswesen in der Schweiz im Jahr 1881. 7 Thle. (Deutsch und Französ.). (1883).
Grunholzer, Heinr. und Friedr. Mann, das Erziehnngswesen der Schweiz. 1. Bd. Zürich 1854.
Handbuch der Schulstatistik. Siehe Ramming's Handbnch.
von Hermann, F. B. W., Anstalten für Wissenschaft, Kunst, Unterricht und Erziehung 1851/52. München 1855.
—— 1862/63. München 1866. fol.
Jahresbericht des k. k. Ministeriums für Cultus und Unterricht für 1870. Wien 1871. gr. 8.
Invetamentul pe anul scolar (Statistica din Romania) 1879/80—1881/82. Bucuresci 1883. 4.
Jovanowitsch, Bog., die Statistik der schulpflichtigen Kinder im Königreich Serbien nach der Volkszählung von 1874 (in Serbischer Sprache). Belgrad 1883. 4.
Jovanowitsch, Bog., die Statistik des Unterrichtswesens im Königreich Serbien für das Schnljahr 1874—75 (in Serbischer Sprache). Belgrad 1882. 4.
Jovanowitsch, Bog., Serbische Unterrichtsstatistik für die Jahre 1871/72 und 1872/73. Belgrad 1876. 1873/74. Belgrad 1878 (in Serbischer Sprache). 4.
Istruzione primaria e secondaria classica data nei seminari. (Statistica del regno d'Italia). Firenze 1865. b. 4.
Istruzione pnbblica e privata. (Statistica del regno d'Italia) 1862—63. 2 parti. Torino 1865. Firenze 1866. 1863—64. 1. parte. Firenze 1866. b. 4.
von Jung-Stilling, Fr., Resultate der 1883 ausgeführten schulstatistischen Enquête in Riga. Riga 1884. gr. 8.
Kinkeln, Herm., Statistik des Unterrichtswesens in der Schweiz. Theil 1 und 2. Theil 5 von J. J. Schlegel. (Siehe V. 6a. Seite 150). Basel 1873. 1875. 4.
Korniloff, J., Materialien über die Statistik der Lehranstalten im Petersburger Lehrbezirk (in Russischer Sprache). St. Petersburg 1862. 4.

Kranzhals, A., Bericht über die Abtheilung für das Unterrichtswesen der Wiener Weltausstellung im Jahre 1873. Riga 1874.

Lehr- und Erziehungsanstalten, specielle, der im Reichsrathe vertretenen Königreiche und Länder, dann der Militärgrenze 1866. 1867. Wien 1869. 1870. gr. 8.

Mittheilungen für die Theilnehmer an der 2. Generalversammlung des Allgemeinen Sächsischen Lehrervereins 1877. gr. 8.

Mittheilungen des Statistischen Bureaus, das Schul- und Kirchenwesen im Herzogthume Braunschweig betr. 1854. 4.

Philbrick, John D., City school systems in the United States. Washington 1885.

Programm zur Verfassung einer internationalen Statistik der Unterrichts-Anstalten. Entworfen von der k. k. Statistischen Central-Commission in Wien. Wien 1872. 4.

Quadri statistici delle scuole mnnicipali di Napoli per gli esami 1868. Avec introduction par Eugène Acbard. Napoli (1868).

Rambert, E., Bericht über Erziehungs-, Unterrichts- und Bildungswesen. Schaffhausen 1874.

Ramming's Handbuch der Schulstatistik. Neue Folge von Ramming's kirchlich-statistischem Handbuch. 10. und 11. Ausg. bearb. von Emil Kiessling. Dresden 1875. 1879. 12.—14. Ausg. bearb. von Jul. Jüchter. Dresden 1882. 1885. 1888.

Report of the council of education upon the condition of the public schools, and of the certified denominational schools (New South Wales) 1876. 1878. 1879. Sydney.

Report, annual, of the board of education 1867. Chicago 1867.

Report, of the board of trustees of public schools of the district of Columbia 1877/78. Washington 1878.

Report of the commissioner of education for the year 1870—1879. 1881—1885/86. Washington 1871—87.

Schimmer, Gust. Ad., Statistik der Lehranstalten des Oesterr. Kaiserstaates für die Studienjahre 1851—57. I. Th. Wien 1858. gr. 8. (Th. II. siehe S. 151).

Schulen, die, des Grossherzogthums Baden. Herausgeg. von dem Handels-Ministerium. Bearbeitet von L. Renck. Carlsruhe 1873. 4.

Statistik des Unterrichts im Königreich Bayern. Das höhere und mittlere Unterrichtswesen, sodann der Fortbildungs-Unterricht. Bearb. von Gg. Mayr. 2 Thle. München 1873. 1875. fol.

Statistik der Hamburgischen Unterrichtsanstalten. Zusammengestellt vom Statist. Bureau der Deputation für directe Steuern. Hamburg 1869. 4.

Statistik des Unterrichts- und Erziehungswesens im Königreich Württemberg 1869/71. 1871/72. Stuttgart 1872. 73. h. 4.

Tabeller, statistiske, vedkommende undervisningsvaesenets tilstand i Norge i aaret 1853. Christiania 1857/58. qn. fol.

von Tschudi, F., Bericht über Erziehungs-, Unterrichts- und Bildungswesen. Schaffhausen 1874.

Uebersicht der Thätigkeit des Russisch-kaiserlichen Ministeriums der Volksaufklärung und der ihm untergeordneten Gelehrten- und Lehranstalten in den Jahren 1862, 1863 und 64. A. d. Russischen. St. Petersburg 1865.

Uebersicht der im Königreiche Sachsen bestehenden öffentlichen Gelehrtenschulen, Schullehrer-Seminarien und Volksschulen 1833. Herausgeg. vom Central-Comité des statistischen Vereins. Dresden 1835. 4.

Unterrichtswesen, das Ungarische, am Beginne des Jahres 1875. Bericht. Deutsch bearb. im Auftrage des kgl. Ungar. Ministers für Kultus und Unterricht. Budapest 1877. Auszug aus dem 16. Jahresbericht 1885/86 und 1886/87. Budapest 1888.

Woldemar, C., zur Geschichte und Statistik der Gelehrten- und Schulanstalten des kais. Russ. Ministeriums der Volksaufklärung. 1. Ausg. St. Petersburg 1865.

Zahn, Frdr. und Leonh. **Reisinger**, Statistik der Deutschen Schulen im Regierungsbezirke der Oberpfalz und von Regensburg. Regensburg 1866.

4. Gesetzgebung.

Florey, Rob., Codex der Sächsischen Elementar-Volksschule. Zusammenstellung aller (Gesetze und Verordnungen von 1835—51. Leipzig 1852.

Gesetze und Verordnungen, das Seminar- und Volksschulwesen im Königreich Sachsen betr. Dresden 1875.

Giebe, Verordnungen betr. das gesammte Volks-Schulwesen in Preussen. Düsseldorf 1875.

Görner, Hugo, der Ortsschulinspektor und die kirchliche Aufsicht über den Religionsunterricht in den Schulen des Königreichs Sachsen. Leipzig 1885.

Götz, R., Gesetz über die Gymnasien, Realschulen und Seminare vom 1876. Mit Erläut. Leipzig 1877.

Götz, R., Gesetz, veränderte Bestimmungen über die Realschulen I. und II. Ordnung betr. von 1884. Leipzig 1884.

Hoffmann, Joh. Aug. Leber., praktisches Handbuch der Deutschen Volksschulverfassung und des Schulrechts. 2 Thle. Dresden 1832. 36.

Instruction für die Directoren und Lehrer an den öffentlichen Schulen in Dresden. 1850.

Instruction für die an den öffentlichen Elementarschulen in Dresden angestellten Lehrer. 1843.

Kirsch, Karl, das Deutsche Volksschulrecht. 2 Bde. Leipzig 1854. 55.

Krusche, G., Schulgesetz-Kunde für Eltern, Erzieher und Lehrer im Königreiche Sachsen. Leipzig 1880.

Local-Schul-Ordnung der Stadt Pirna nebst Anhang. Pirna 1840. 45.

Loi sur l'enseignement (de Norvège) 1848. 1869. 1869. Christiania 1869. 4.

Normativ-Bestimmungen, die Fortbildung der bei den communalichen Elementarschulen in Dresden angestellten Hülfslehrer betr. Dresden 1862.

Regulativ für die concessionirten Privat-Schul- und Erziehungsanstalten in Dresden. Dresden 1858.

Regulativ für die Local-Schulinspectoren zu Dresden. Dresden 1864.

Regulativ für die Bezirksschulen. Dresden 1846. 1857.

Reichardt, R., Entwurf einer Localschulordnung für Landgemeinden. Dresden 1875. gr. 8.

Schunack, A., vergleichende Uebersicht über die derzeitige Organisation der seit dem Volksschulgesetz von 1873 bestehenden einfachen, mittleren und höheren Volksschule Sachsens. Döbeln 1877.

von Seydewitz, P., das kgl. Sächs. Volksschulgesetz von 1873 nebst Ausführungsverordnung. Leipzig 1888.

Stiehl, F., Aktenstücke zur Geschichte und zum Verständniss der drei Preussischen Regulative von 1854. Mit erläut. Bemerk. Berlin 1855.

Vogel, K., erste Nachricht über die beabsichtigte Organisation des Bürger-Schulwesens der Stadt Leipzig. Leipzig 1833.

Volksschulgesetz, das königl. Sächsische, und die Kirchengesetze von 1873 nebst der Kirchenvorstands- und Synodalordnung von 1868. Leipzig 1873.

Volksschulwesen, das, im Königreich Sachsen. Gesetz von 1873. 2. Aufl. Leipzig 1876.

Walter, O. E., das königl. Sächsische Volksschulrecht. Dresden 1874. 2. Aufl. 1875. 5. Aufl. 1887.

Zusammenstellung der eidgenössischen und kantonalen Verfassungs- und Gesetzesbestimmungen und Gesetz über das gesammte Unterrichtswesen des Kantons Zürich. Zürich 1877.

5. Elementar- und Volksschulwesen.

Beeger, J., die Lehrerbesoldungen in Sachsen. Eine Denkschrift. 2. Aufl. Leipzig 1874.

Beleuchtung der wirthschaftlichen Fragen des Oesterreichischen Lehrerstandes und seines Anschlusses an den ersten allgemeinen Beamten-Verein. Von einem Volksschullehrer. 2. Aufl. Wien 1879.

Berättelse om folkskolorna (jemte öfversigt af folkskoleväsendet utweckling til år 1842) 1843—1883. Stockholm 1887. 88. 4.

Berättelse om statens elementarläroverk för gossar 1876/77—1883/84. Stockholm 1884—88. 4.

Berätteleer om folkskolorna i riket 1861—1868. Stockholm 1865—69.

Bericht über die Bezirks- und Armenschulen in Dresden 1855. 56. 58/59. 60/61. (Dresden). 4.

Bericht der Schuldeputation zu Dresden über die städtischen Elementarschulen. Dresden 1867. gr. 8.

Biehle, A., kurze Geschichte 1. der Prentzelschen Stiftaschule, 2. der beiden im Jahre 1810 errichteten Armenschulen zu Bautzen. Bautzen (1885).

Böhm, J., das Bayerische Volksschulwesen. Ein statistisches Hand- und Nachschlagebuch. Nördlingen 1874.

Böhmert, Vikt., die Unentgeltlichkeit des Volksschulunterrichts mit besond. Berücksichtigung der Schweizerischen Schulgeld-Einrichtungen. Bremen 1871.

Bücheler, über die Unentgeltlichkeit des Volksschulunterrichts. (1886).

Chronik, allgemeine, des Volksschulwesens. Jg. 1—5. Herausgeg von L. Wolfram. Altona 1866—70. Jg. 6—8 von R. Wolfram. Hamburg 1871—73. Jg. 9—12 von L. W. Seyffarth. Gotha und Hamburg 1874—77. Jg. 13—18 von L. W. Seyffarth. Breslau 1878—83. 8 u. gr. 8.

Curtmann, W. J. G., die Reform der Volksschule. 2. Abdr. Frankfurt a. M. 1851.

Darstellung, geschichtliche, der Entstehung und Fortbildung der Armen-, provisorischen Bürger- und der Privatschule in Budissin, nebst Erfahrungen. Budissin 1818.

Denkmal der am 24. August 1823 in der Kirche zu Bernstadt begangenen Schulfeier, gestiftet von J. K. Dehmel, A. G. W. Lipsius und K. Th. Borott. Zittau (1823).

Denkschrift über die Entstehung und erste Einrichtung der von der zu Rath und That verbundenen Gesellschaft zu Dresden gegründeten Freischule. Dresden 1823.

Detail-Conscription der Volksschulen in den im Reichsrathe vertretenen Ländern. Nach dem Stande vom Ende des Schuljahres 1865. Herausgeg. von der k. k. Statist. Centralcommission. Wien 1870. 4.

Dolz, J. Ch., die Rathsfreischule in Leipzig während der ersten 50 Jahre ihres Bestehens. Leipzig 1841.
Entwurf einer allgemeinen Bürgerschule in Chemnitz. Aus den Aktenstücken des für diesen Zweck sich daselbst gebildeten Vereins. Chemnitz 1827.
Erinnerungsblätter an die festliche Einweihung der neuen Bürgerschule zu Meissen 1857. Meissen (1857).
Frisch, S. G., Geschichte der Stiftung und des Gedeihens der Eusebien-Schule in der Vorstadt von Freyberg. Freyberg (1814). 4.
de Garmo, Charles, Beitrag zur Lösung der Frage über die Beitragspflicht zur Unterhaltung der Elementarschulen. Historische und socialpolitische Studie der Unterrichtsverhältnisse in Deutschland, England und Amerika. Berlin 1886.
Gast, ärztliche Beiträge zur Reform des Volksschulwesens in Sachsen mit specieller Berücksichtigung der Dresdner Schulen. Leipzig 1873.
(Gehe, Frz. Ed.), einige Notizen über das Elementar-Schulwesen in Dresden i. J. 1863.
(Gläsche, Carl), Gedenkblatt zur Erinnerung an die Jubelfeier der 3. Bürgerschule. (Dresden 1885).
Grèard, M., l'enseignement primaire à Paris et dans le département de la Seine de 1867 à 1877. 2. édit. Paris 1878.
Grimm, Frdr., Petition an die 2. Kammer der Sächsischen Ständeversammlung, betr. die Erhöhung des Minimi für Volksschullehrer. Markneukirchen, Leipzig 1843.
Hantzsch, Adolf, Festschrift zum 50jähr. Jubiläum der 2. Bürgerschule zu Dresden. Dresden 1885.
Hartmann, Heinr. und Christian **Wieler**, statistisches Handbuch der evangelischen Volksschulen in Württemberg. 2. Aufl. Spaichingen 1855.
(Hauschild und Gen.), offenes Bittschreiben, die Ordnung des Religionsunterrichts in der Volksschule Sachsens betr. Nebst Beilagen von Theile. Leipzig 1853.
Hauschild, E. J., Rechtfertigung des offenen Bittschreibens bezügl. Ordnung des Religionsunterrichts in der Volksschule Sachsens. Leipzig 1853.
Hering, Carl Wilh., sämmtliche Reden bei Einweihung des neuen Knabenschulgebäudes zu Grossenhain 1840. Grossenhain.
Hetzel, S. M., Geschichte und Statistik des Volksschulwesens der königl. Freistadt Temesvar. Budapest 1873. gr. 8.
Hoffmann, J. G., historische Nachrichten von der öffentlichen Stadt-Schule zu Oschatz. Friedrichstadt 1784.
Horlbeck, Alb. Frdr., woher die so weit verbreitete Unzufriedenheit im Lehrerstande? Leipzig 1856.
Jahresbericht über die communlichen Erziehungsanstalten in Dresden 1845. 1846.
Jahresnachrichten über die Bürger-, Bezirks- und Gemeindeschulen in Dresden 1869. gr. 8.
(von Jung-Stilling, F.), Beitrag zur Statistik der protestantischen Landschulen in Livland aus den Jahren 1851—1862. o. O. 1866. 4.
von Jung-Stilling, Fr., Beitrag zur Statistik der evangel.-lutherischen Landvolk-Schulen in Livland. Riga 1879. 4.
Keller, Fr. Ed., Geschichte des Preussischen Volksschulwesens. Berlin 1873.
Körbitz, F. W., Gutachten des pädagogischen Vereins zu Dresden über die Vertauschung der vollständigen Bibel mit einem Bibelauszuge in der Volksschule. Dresden 1875.
Kunze, Otto, Erziehung und Schule. Drei Vorträge für das Volk. Bernstadt (1875).
Lebon, Léon, instruction du peuple. Répertoire historique, analytique et raisonné de l'enseignement popnlaire en Belgique. 2 tomes. Bruxelles 1871.
Lehrerbuch, Dresdner. Herausgeg. vom Dresdner Lehrer-Vereine. 1887. 1888. Dresden. 12.
Manier, J., l'instruction en France en 1867. Paris. fol.
Materialien zur Kenntniss des evangelisch-lutherischen Landvolkschulwesens in Livland. Veröffentlicht von dem Livländischen Landraths-Collegium. Riga 1884. h. 4.
Nachricht von der Gründung und Verwaltung der Schmaltz'schen Schulstiftung in Dresden. Dresden 1828. Jahresbericht 2—10. Dresden 1829—37.
Nachrichten, statistische, über das Elementar-Schulwesen in Preussen für die Jahre 1862—1864. Berlin 1867. 4.
Nachweisungen, statistische, über das Volksschulwesen im Grossherzogthum Hessen. (Von L. Ewald). Darmstadt 1878. in 1883—84. Von Greim. Darmstadt 1887. 4.
Öfversigt, statistisk, affolkskoleväsendet i Finland läsåret 1875—1876. Helsingfors 1877. 4.
Öfversigt, statistisk, af elementarläroverkens i Finland tillstand och verksamhet. 1870/75—1886/87. Helsingfors 1876—87.
Pensionsverhältnisse, die, der Sächsischen Volksschullehrer, dargelegt vom Allgemeinen Sächsischen Lehrervereine. Dresden 1888. gr. 8.
(Peschel, Edm.), Vortrag, die Ehrlich'sche Stifts- und zweite Gemeinde-Schule betr. Dresden (1870). gr. 8.
(Pestalozzistift zu Dresden). 1. Nachricht über Gründung nnd Wirksamkeit des pädagogischen Vereins zu Dresden. Bericht 4, 5, 8, 10, 11, 1847, 49, 50, 51, 52, 53, 1854, 58—63. Dresden 1836—1864.
Petersilie, A., die öffentlichen Volksschulen in Preussen (einschliesslich Mittelschulen und höhere Mädchenschulen) und die zur Unterhaltung derselben erforderlichen Gesammtaufwendungen im Jahre 1878. Berlin 1882. h. 4.

Pilz, Carl, die höchste Aufgabe der Volksschule oder welche Forderungen sind an die Schule der Gegenwart zu stellen hinsichtlich des jugendlichen Fortbildungstriebes? Leipzig und Heidelberg 1868.
Programm für die 2. allgemeine Sächsische Lehrerversammlung. Grimma 1848. 12.
Programm über die Bürgerschulen in Dresden. Dresden (1856).
Programm der öffentlichen Volksschulen der kgl. Haupt- und Residenzstadt Dresden. Herausgeg. von der Direktorenkonferenz, Ostern 1879—1888. Dresden. gr. 8.
Prüfung, pädagogische, bei der Rekraturung (in der Schweiz) 1875—1887. Bern. 4.
Quaas, W., Reden am Tage der Einweihung des neuerbauten Schulhauses zu Burkersdorf 1875. Freiberg (1875).
Ramshorn, C., aus der Volksschule. Eine Jubiläums-Schrift zur Erinnerung an die 25 Lebensjahre der 3. Bürgerschule zu Leipzig. Leipzig (1874).
Rapport triennal sur la situation de l'instruction primaire en Belgique. 2 partes. Bruxelles 1846. h. 4.
Rathsfreischule, die, in Leipzig. o. O. u. J. 12.
Rechnung über Einnahme und Ausgabe bei der evangelischen Armen-Freischule zu Altstadt-Dresden 1835—37. 42—52. 59. 61. Dresden.
Regulativ für die evangelisch-lutherischen Armenschulen in Dresden mit Nachtrag. Dresden 1857. 59.
Regulativ über die für die protestantische Schulgemeinde zu Pirna gegründete sogenannte Lutherstiftung. Pirna 1841.
Richter, Alb., Sächsische Volksschullehrer vor der Zeit der Seminare. Leipzig 1887.
Rogier, Ch., rapport triennal sur l'instruction primaire. Bruxelles 1849. fol.
Salicis, G., enseignement primaire et apprentissage. Paris (1875). 16.
Schimmer, Gust. Ad., Statistik der öffentlichen und Privat-Volksschulen in den im Reichsrathe vertretenen Königreichen und Ländern. 1870/71. 1875. Wien 1873. 1876. 4.
Schulbesuch, der, im Gebiete der freien Hansestadt Lübeck im Jahre 1841. 4.
Schulze, G. L., die vorzüglichsten Gegenstände des Landschulwesens und der Verbesserung desselben, mit besonderer Rücksicht auf die kgl. Sächsische Oberlausitz. Budissin 1826.
Statistica dell' istruzione elementare per l'anno scolastico 1877 78. 1878 79. 1881/82—1884/85. Roma 1881—87. gr. 8.
Statistique de l'enseignement primaire. Tome I—III. Paris 1878. 80. 84. 4.
Statistisches über die Entwickelung des Volksschulwesens im Grossherzogth. Sachsen-Weimar-Eisenach 1869. (o. O. 1872). fol.
(Steglich, Fr. Aug. Will, und Carl Frdr. Gotth. **Baumfelder**), Wünsche für das vaterländische Volksschulwesen. Dresden 1845. gr. 8.
Strelow, H., der Volksschullehrer, wie er ist, und wie er sein soll. 2. Aufl. Loebau i. Wpr. o. J. gr. 8.
Tabeller till folkskole-inspectörernas berättelser för åren 1864—68. Stockholm 1867—69. 4.
Thilo, W., Preussisches Volksschulwesen nach Geschichte und Statistik. Gotha 1847.
Uebersicht von sämmtlichen Landschulen, dem Lehrerpersonale, dessen Einkünften. Schülerzahl nach dem Znstand von 1854. (Braunschweig). 4.
Uebersicht, statistische, des Besuchs der Communal-Volksschulen von Wien 1869/70. Wien 1870. gr. 8.
Ungarn's Volksschulen im Jahre 1869 auf Grund der ämtl. Daten (in Ungar. und Deutscher Sprache). Ofen 1871. gr. 8.
(Van Male de Ghorain), notice sur l'enseignement primaire en Belgique (lithogr. Druck). gr. 8.
Verzeichniss der im aktiven Schuldienst fungirenden Elementarlehrer des Herzogthums Nassau mit Angabe der Schulcompetenzen. Wiesbaden 1857. 4.
Volksschulen, die öffentlichen, im Preussischen Staate. Bearbeitet im Auftrage des Herrn Ministers der geistlichen, Unterrichts- und Medicinal-Angelegenheiten. 2 Thle. Berlin 1883. h. 4.
Volksschulen, die communalen, in Wien im Jahre 1879 und dem vorausgegangenen Jahrzehnt 1869—1878. Administrativ und statistisch bearb. vom städtischen Statistischen Bureau. Wien 1880.
Volksschulwesen, das, in den kgl. Sächsischen Landen. Von einem aufrichtigen Schul- und Volksfreunde. Leipzig 1833.
Volksschulwesen, das, im Königreich Sachsen in den Jahren 1874 und 1884. Leipzig 1885.
Vortrag der Schuldeputation in Dresden über die weitere Fortbildung und den jetzigen Znstand des Elementar-Schulwesens in Dresden. (Dresden 1846).
Wagner, Chr. Ehrenfr. Wilh., unsere Dorfschule. Marienberg (1804).
Zimmermann, O., zur Geschichte der Deutschen Bürgerschule im Mittelalter. Leipzig 1878. 4.

(Vergl. auch die auf die Schule bezüglichen Schriften unter: Gesundheitspflege).

Töchterschulen.

Bericht über die höhere Schule für Mädchen zu Leipzig. 1884—1889. 8.
Einladungsschrift der Rathstöchterschule zu Dresden 1847—49. 1861. 1863. 1864.
Jahresbericht der städtischen höheren Töchterschule zu Dresden 1877—82. 1884/85. 1887—1889.
Kreyenberg, Gotthold, die Deutsche höhere Mädchenschule. Geschichte und Entwicklung. Frankfurt 1887.
Prospectus des Frhrrl. von Burkersroda'schen adeligen Fräuleinstifts zu Dresden. Dresden 1886. 4.
Schmidt, G. W. C., statistisches Jabr-Buch der Deutschen höheren Töchter-Schulen, Lehrerinnenseminare und Kindergärtnerinnen-Bildungs-Anstalten, weiblichen Fortbildungsschulen und Frauen-Arbeitsschulen nebst Anhang. 1886. 1887. Dresden.
Teachers institutes. (Circulars of information). Washington 1885.
Wychgram, J., das weibliche Unterrichtswesen in Frankreich. Leipzig 1886.
Zusammenstellung, vergleichende, über die höheren Mädchenschulen verschiedener grösserer Städte Deutschlands (autogr. Druck). fol.

6. Höhere Lehranstalten.

a) Seminare.

Beger, Augnst, kritische Beleuchtung der dem Schullehrer-Seminar zu Friedrichstadt-Dresden gemachten Vorwürfe. Dresden 1833.
Bericht über das königl. Lehrerseminar zu Annaberg auf die Zeit von Neujahr 1873 bis dahin 1889. Annaberg 1889.
Bräss, Adolf, das königl. Seminar zu Nossen während der ersten 25 Jahre seines Bestehens. Nossen 1881.
Dittes, F., die Deutsche Sprache u. Literatur a. d. Sächs. Lehrerseminarien. Cbemnitz 1864.
Donnees, quelques, provisoires sur le traitement des instituteurs eu Suisse. (1875). 4.
Elterich, J. G., die geschichtliche Entwickelung der Sächsischen Seminare und ihre zu erhoffende Weiterentwickelung. Denkschrift. Leipzig 1887.
Festschrift zur Feier des 50jähr. Bestehens des königl. Hauptseminars zu Grimma. 1888.
Keferstein, H., die pädagogische Vorbildung im Lehrerseminar. (o. O. u. J.).
Köhler, J. A., das Nebenseminar zu Grimma, eine Vorbereitungsanstalt auf den Beruf evangelischer Volksschullehrer. Grimma 1858.
Otto, Chr. Traug., Geschichte und Verfassnng der Schule und des Schullehrerseminars zu Friedrichstadt-Dresden. Dresden und Loipzig 1828.
Pohle, Emil, der Seminargedanke in Kursachsen und seine erste staatliche Verwirklichung. Festschr. d. kön. Schullehrer-Seminars zu Dresden-Friedrichstadt. Dresden 1887.
Schlegel, J. J., die Schweizerischen Lehrerbildungsanstalten, kurze Geschichte, Organisation und Statistik derselben. Zürich 1873. gr. 8.
Schlegel, J. J., die Lehrerbildungsanstalten. Basel-Genf-Lyon 1875. 4. (Siehe Rinkelin V. B. 3. Seite 145).

b) Gymnasien und Realschulen.

Bach, Ernst Ang., über das für den Eintritt in die Realschule angemossenste Lebensalter. Annaberg 1848. 4.
Barsi, Jos., Magyarország felsö tanintézetei es középtanodai 1870—72 ben. Budapesten 1874. gr. 8.
Becker, Adalb., Geist, Ziele und Mittel der Gymnasialbildung. Darmstadt 1881.
Beger, Aug., das Bedürfniss der Real- oder höheren Bürgerschule vom Standpunkte des industriellen, politischen und socialen Zeitfortschrittes betrachtet. Dresden 1845.
Beger, Ang., für Gegenwart und Vaterland. (Realschulwesen betr.). Dresden 1848.
(Beger, Ang. und Genossen), Petition an die Ständeversammlung des Königreichs Sachsen, das Realschulwesen betr. Dresden 1845.
Beger, Aug., über Zweck und Idee der Real- oder höheren Bürgerschule. Dresden 1844.
Bekanntmachung über die Erfordernisse der Aufnahme als Zögling in eine der beiden Landesschulen zu Meissen und Grimma. Dresden 1833.
Bericht über die erste Sächsische Realschulmänner-Versammlung in Dresden 1874. Dresden 1874.
(Böhme, E.), zur Ueberbürdungs-Frage. Dresden (1884).
Büttcher, Frdr., offene Mittheilungen auf Anlass der neuesten Gymnasial-Verordnungen des Ministeriums des Cultus und öffentlichen Unterrichts. Dresden 1848.
Buchenau, die höheren Deutschen Knabenschulen. Bedenken und Wünsche. Bremen 1886. 4.
Chun, die Real- oder höhere Bürgerschule und die Volkswirthschaft. Wiesbaden 1863. 4.
de Decker, P., rapport triennal sur l'état de l'enseignement moyen en Belgique. Bruxelles 1886. fol.
Denkschrift, betr. die Frage der Ueberbürdung der Jugend an unseren höheren Schulen. (Berlin 1882). h. 4.

Dietsch, R., Bericht über die Versammlung Sächsischer Gymnasiallehrer zu Leipzig 1848. Leipzig (1848).
—— über die zweite Versammlung zu Meissen 1848. Leipzig 1849.
État de l'enseignement supérieur en Belgique pendaut l'année 1841. Rapport. Bruxelles 1842. gr. 8.
Fiedler, H., Beiträge zur Statistik der höheren Schulen Breslaus. Breslau 1884. 4.
Fink, Aug., die Idee des Gymnasiums und ihre Verwirklichung. I. Meldorf 1887. 4.
Frantz, Adolf, die höheren Unterrichtsanstalten Deutschlands mit Rücksicht auf ihre Berechtigung, Frequenz und ihre Etats. Berlin.
Gesell, C. A. J., über die Gründung und die bisherige Thätigkeit des Realschulvereins zu Mittweida. (Mittweida 1886). 4.
Heym, Karl, zur Geschichte des mathematischen und naturwissenschaftlichen Unterrichts an Gymnasien, insbesondere an der Thomasschule in Leipzig. Leipzig (1873). 4.
Hoch- und Mittelschulen, die, der im Reichsrathe vertretenen Königreiche und Länder von 1851—1870. Wien 1871. gr. 8.
Jahrbuch, statistisches, der höheren Schulen Deutschlands, Luxemburgs und der Schweiz. Jge. 1—9 (je 2 Thle.). Leipzig 1880—88.
Jahrbuch, statistisches, der höheren Schulen des Königreichs Sachsen. Redakt.: M. Welte. 1. Jg. Dresden 1888.
Knott, Frdr. Wilh., zur Ueberbürdungsfrage. Mühlheim a. Rh. 1884. 4.
(Kober, Jul.), die Realschule II. Ordnung. Grossenhain 1880. 4.
Laas, E., Gymnasium und Realschule. Alte Fragen mit Rücksicht auf das bevorstehende Preussische Unterrichtsgesetz historisch und kritisch beleuchtet. Berlin 1875.
Landsberg, J. G., über die Berücksichtigung der Individualität der Schüler an den höheren Schulen. Culm 1877. 4.
Langhoff, Beitrag zur Klärung des Urteils über die höheren Schulen in Preussen und Deutschland und ihre Berechtigungen. Potsdam 1886. 4.
Lehrplan für den mathematischen Unterricht in den Gelehrtenschulen des Königreichs Sachsen. Dresden 1847.
Lehrplan für den naturwissenschaftlichen Unterricht in den Gelehrtenschulen des Königreichs Sachsen. Dresden 1847.
Lindemann, Frdr., die wichtigsten Mängel des Gelehrtenschulwesens im Königreich Sachsen nebst Anträgen zu deren Verbesserung. Zittau und Leipzig (1834).
Lindemann, Rich., Herder und die Realschule unserer Zeit. Leban 1881. 4.
Lötsch, C., Geschichte und Wirken des Schulvereins zu Mittweida. (Mittweida 1884). 4.
Mc. Murry, C. A., die Organisation des höheren Schulwesens in den vereinigten Staaten Amerikas und in England und die Stellung des Staates zu demselben. Jena 1888.
Meinardus, Karl, das Deutsche Gymnasium und seine Zukunft. Minden 1888.
(Meisel), Petition, zeitgemässe gesetzliche Bestimmungen wegen verbesserter Einrichtung der Gelehrten-Schulen betr. Dresden 1843.
Meyer, K. Wald., die modorne Berechtigungsjagd auf unseren höheren Schulen. Hannover 1885.
(Mommsen, Tycho), sechzehn Thesen zur Frage über die Gymnasialreform. (Berlin 1874).
Müller, A., die höheren Schulen Englands. Coblenz 1884. 4.
Muth, die Entwickelnng der Realschulfrage durch C. Mager. Plauen 1878. 4.
Nothomb, état de l'instruction supérieure en Belgique. Rapport. 2 tomes. Bruxelles 1844. gr. 8.
Oertel, E. Frdr. Alfr., ein Wort zur Entwickelung des Realschulwesens in Sachsen. Leipzig 1873.
Paulsen, Frdr., Geschichte des gelehrten Unterrichts. Siehe Seite 156.
Pick, Herm., Beiträge zur Statistik der öffentlichen Mittelschulen der Oesterreichischen Reichsrathe vertretenen Königreiche und Länder 1883/84. Salzburg. Neue Beiträge. Salzburg 1885.
Piercot, état de l'instruction supérieure donnée aux frais de l'état. Rapport. Bruxelles 1854. gr. 8.
Raschig, Max, Beitrag zur Charakteristik einer Mittelschule. Schneeberg 1878. 4.
Realunterricht, der, in Preussen und Bayern. Ein Beitrag zur Lösung der Bayerischen Gewerbschulfrage. München 1875.
Reimer, K., zur „Reformfrage" in Bezug auf den Unterrichtsorganismus der Realschule. Leipzig 1869.
Richter, Ernst Alb., die Abiturienten der Realschulen I. O. und Gymnasien in Preussen vor dem Forum der Statistik mit Nachwort. Altenburg 1881.
Rüdiger, Carl Ang., zum Regulativ für die Gelehrtenschulen im Königreich Sachsen. Zwickau 1852.
Schacht, L., über die Gleichberechtigung der Realschule I. O. mit dem Gymnasium. Elberfeld 1878.
Schimmer, Gust. Ad., Statistik der Lehranstalten des Oesterr. Kaiserstaates 1851—57. II. Abth.: Gymnasien und andere Mittelschulen. Wien 1858. gr. 8.

Schmidt, G. W. C., statistisches Jahr-Buch der Deutschen höheren Knaben-Schulen 1886. 1887. Dresden.

Schnorr, V. H., die Sächsischen Realschulabiturienten, ein Beitrag zur Statistik der Realschule I. Ordnung. Frankenberg 1882.

Snell, Karl und Karl Aug. **Müller**, Skizze einer philosophischen Begründung des Gymnasial-Unterrichts und Forderungen des Staates an seine Gelehrtenschulen. Dresden 1833.

Snell, R. Ch., über Zweck und Einrichtung eines Realgymnasiums. Dresden und Leipzig 1834.

Scholtze, A., die Anfänge des Deutschen Realschulwesens. Frankenberg 1886.

Statistica dell' istruzione secoudaria e snperiore 1880/81—1885/86. Roma 1883—87. gr. 8.

Theobald, Aug., statistisches Handbuch der Deutschen Gymnasien. 2. Bd. Cassel 1839.

Ueber die Begründung der Realschulen zu Plauen und Zittau und ihre Verbindung mit den Gymnasien. Dresden (1855).

Uebersichten, statistische, über die Oesterreichischen Gymnasien 1851/52 und 1852/53. Wien 1852. 1853. 4.

Uhlig, G., die Stundenpläne für Gymnasien, Realgymnasien und lateinlose Realschulen in den bedeutendsten Staaten Deutschlands. 2. Aufl. Heidelberg 1881.

Vollhering, Wilh., über Zweck und Wesen der Sächsischen Realschule II. Ordn. Bautzen 1879. 4.

Weck, G., das Deutsche Gymnasium. Ratibor 1875.

Wiese, L., das höhere Schulwesen in Preussen. Historisch-statistische Darstellung. Berlin 1864. gr. 8.

(Wittenhaus, C. A.), die Realschule als Vorbildungsanstalt für die bürgerlichen Berufsarten. Rheydt 1887. 4.

Wohlrab, M., Gymnasium und Gegenwart. Leipzig 1874.

Zur Statistik der Gymnasien und Realschulen im Grhth. Hessen. Darmstadt 1878. 4.

Petitionen und Darstellung der Verhältnisse, das Gymnasium zu Annaberg betr. Annaberg 1837.

Spiess (Mor.), Unterrichtsweise des Lyceums zu Annaberg (1533—1835) mit besond. Berücksichtigung der Kursächsischen Schulordnungen von 1580 und 1773. Annaberg 1836. 4.

Ueber die beabsichtigte Einziehung der beiden Gymnasien zu Aunaberg und Plauen. Betrachtung von einem Freunde des vaterländischen Gymnasialwesens. Dresden und Leipzig 1837.

Klien, Frdr. Ad., kurze Nachricht über die Begründung des Budissiner Gymnasiums. Budissin 1846.

Klien, Frdr. Ad., über den Zustaud des Budissiner Gymnasiums im Anfange dieses Jahrhunderts. Budissin 1839.

Palm, F., Festrede bei der Einweihung des neuen Gymnasialgebäudes und der Jubelfeier des Gymnasiums zu Budissin 1867. Budissin.

Schubart, zur Geschichte des Gymnasiums in Budissin. 2 Thle. Budissin 1863. 64. 4.

Einladungsschrift zur Eröffnungsfeier des Johanneums zu Chemnitz. (Chemnitz 1856). gr. 8.

Feier, die, des 100jährigen Jubiläums des Freimaurer-Instituts zu Friedrichstadt. Dresden (1873). gr. 8.

Festgabe den alten Crucianern zur Einweihung des neuen Schulgebäudes gewidmet vom Lehrer-Collegium der Kreuzschule. Dresdeu (1867).

Festschrift zur Einweihung des Wettiner-Gymnasiums zu Dresden. Dresden (1884).

Blochmann, Karl Jnstus, über die Grundsätze, Zwecke und Mittel meiner Erziehungsanstalt. Dresden 1826.

Gesetze, Haus- und Tagesordnung für die Zöglinge des Vitzthum-Blochmann'schen Gymnasial-Erziehungshauses. Dresden o. J.

Kohlschütter, Ernst Volkm., Rede bei der Einweihung des neuen Annen-Realschul-Gebäudes zu Dresden 1870.

Meltzer, Otto, die Kreuzschule vor zweihundert Jahren. Dresdeu 1880.

Nachricht von der Lehr- und Erziehungs-Anstalt zu Friedrichstadt bei Dresden. Mit Beilagen. Dresden 1825.

Nachrichten über die Lehr- und Erziehungs-Anstalt für Knaben zu Friedrichstadt-Dresden, bekannt unter dem Namen Freimaurer-Institut 1856. Dresden.

Neubert, Henr. Mor., Vortrag an das Stadtverordnetencollegium zu Dresden über die Rechtsverhältnisse der Kreuzschule. Dresden 1862.

Paufler, Chr. Henr., de rectoribus scholae Dresdensis. Dresdae (1814). 4.

Prospekt und allgemeine Bestimmungen der Lehr- und Erziehungs-Anstalt für Knaben zu Dresden-Friedrichstadt. Dresden 1884. 4.

Säcular-Feier, die, der Lehr- und Erziehungs-Anstalt für Knaben zu Friedrichstadt-Dresden 1873. Jubel-Festschrift. Dresden. gr. 8.

Schramm, Carl Traug., Geschichte der Annenschule in Dresden bis Ostern 1850. Dresden 1850.

(Viëtor, Alwin), historische Uebersicht über die 100 Jahre von 1779—1879 (der Annen-Schule Dresdens). Dresden (1879). 4.

Süss, Paul, Geschichte des Gymnasiums zu Freiberg. 2 Thle. Freiberg 1876. 1877. 4.

Thümer, K. A., Geschichte des Gymnasiums zu Freiberg von 1811—1842. Freiberg 1887. 4.

Distel, Th., der Flacianismus und die Schöuburg'sche Landesschule zu Geringswalde. Leipzig 1879.

Dippoldt, Gttfr. Ehreg., historische Beschreibung der Kursächsischeu Landesschule zu Grimma. Leipzig 1783.

Lorenz, Chr. G., Bericht über die Gründung und Eröffnung der Landesschule zu Grimma, ihre äussereu Verhältnisse und Schicksale. Grimma 1850.

Lorenz, Ch. G., Grimmenser Album. Verzeichniss sämmtlicher Schüler der kgl. Landesschule zu Grimma. Grimma 1850.

Lorenz (Ch. G.), series praeceptorum illustris apud Grimam Moldani. Grimma 1819. 4.

Wunder, H., Ecce gehalten an der königlichen Landesschule Grimma in den Jahren 1876—1887. 9 Hefte. Grimma.

Denkschrift in Betreff der städtischen Realschule zu Leipzig. Leipzig (1847).

Dohmke, E., die Nicolaischule zu Leipzig im siebzehnten Jahrhundert. Leipzig 1874. 4.

Forbiger, Alb., Beiträge zur Geschichte der Nicolaischule zu Leipzig. 1. Lfg.: Biographien der Lehrer in der Abtlin. Leipzig 1826.

Giesel, Karl Frz., Festschrift zur 50jähr. Gedenkfeier der Eröffnung der städtischen Realschule. Leipzig 1884. 4.

Götze, Wold., das 50jähr. Jubiläum des Realgymnasiums zu Leipzig. Leipzig 1885. 4.

Naumann, Rob., narratio de Alumno Olcario, coarectore quondam scholae Nicolaitanae Lipsiensis, celeberrimo saeculi XVII peregrinatore. Lipsiae 1868. 4.

Nobbe, K. F. A., Nachrichten über die Stiftungen der (Nicolai-) Schule. Leipzig 1831.

Ordnung, eines hochw. Raths der Stadt Leipzig, der Schule zu S. Thomae. (Leipzig) 1723. 4.

Rost, F. W. E., Beyträge zur Geschichte der Thomasschule. 1. Lfg. Leipzig 1820. 4.

Sachse, Beiträge zur Geschichte des Thomasklosters und der Thomasschule. Leipzig 1880. 4.

(Thomasschule zu Leipzig), Beschreibung des neuen Schulhauses und Einweihung. Leipzig 1878. 4.

Thorschmid, Just. Chr., historia praefecturae sacrorum Thomanae, quam praeposituram vocant in inclita urbe Lipsiensi. Lipsiae 1741. 4.

Zur Erinnerung an die Versammlung ehemaliger Thomaner 1854. Leipzig 1854.

C(hladenius), Beschreibung der churf. Sächs. Land-Schule St. Afra in der Stadt Meissen. Dresden 1783.

Flathe, Th., Sanct Afra. Geschichte der kön. Sächsischen Fürstenschule zu Meissen. Leipzig 1879.

Flügel, Gust., Geschichte der 300jähr. Jubelfeier der kgl. Sächs. Landesschule St. Afra zu Meissen 1843. Nebst Beilagen. Meissen 1844.

Kreissig, A. H., Afraner Album. Verzeichniss sämmtlicher Schüler der kgl. Landesschule zu Meissen. Meissen 1876.

Lichtbilder der 300jahr. Jubelfeier der kgl. Sächs. Landesschule zu St. Afra bei Meissen 1843. Meissen 1843.

Meutzner (Paul), Untersuchungen hygieinischer Verhältnisse des neuen Gebäudes der Fürsten- und Landesschule St. Afra zu Meissen. Meissen 1884. 4.

Müller, Joh. Aug., Versuch einer vollständigeren Geschichte der churs. Fürsten- und Landesschule zu Meissen. 2 Bde. Leipzig 1787. 89.

Nachricht von der gegenwärtigen Verfassung der churf. Sächs. Landschule zu Meissen 1796.

Nachricht von der Verwandlung der lateinischen Stadt-Schule zu Meissen in eine Bürgerschule mit tabellarischen Lections-Verzeichnissen. Meissen 1800. 4.

Oertel, Dr. Maxm., zum drei Säcularjahre der kgl. Sächsischen Landesschule zu St. Afra in Meissen. Meissen 1843.

Peter (Herm.), kurze Geschichte des Baues und der Einweihung der neuen Gebäude der Landesschule. Meissen 1880. 4.

Statuta et leges illustris scholae Afranae auctoritate nutritoris firmatae. Misnae 1764.

Zur Chronik von St. Afra in den Jahren 1845 bis 1870. Misenae (1870). 4.

Bertuch, J., teutsches Pfortisches Chronikon. Mit Vorrede von J. M. Schamelius. Leipzig 1734. 4.

Bertuch, J., Chronicon Portense. Editio nova, recogn. J. M. Schamelius. 2 partes. Lipsiae 1738. 39. 4.

Kirchner, C., die Landesschule Pforta in ihrer geschichtlichen Entwickelung. Naumburg (1843). 4.

Ranke, L., Rückerinnerungen an Schulpforte (1814—1821). Halle 1874.

Schmieder, H. E., Erinnerungs-Blätter. Zur 3. Jubelfeier der kön. Preussischen Landesschule Pforte. Leipzig 1843.

Petition des Stadtraths und der Stadtverordneten zu Plauen um ausreichenden Zuschuss aus der Staatskasse für das Gymnasium zu Plauen. Plauen 1840. 4.

Stade, Theod., Geschichte des Lyceums zu Schneeberg. I. Th. Schneeberg 1877. 4.

Spitzner, Frz., Geschichte des Gymnasiums und der Schulanstalten zu Wittenberg. Leipzig 1830.

Festschrift zur 300jähr. Jubelfeier des Gymnasiums zu Zittau 1886. Zittau 1886. 4.
(Friedrich), Heinrich Julius Kämmel. Biographie. (Beilagen: Verzeichniss seiner Schriften. Die Rectoren d. Gymn. Zittau). Zittau 1882. 4.
Gelbke, Ad., Gottfried Hoffmann's Zittauisches Die cur hic und hoc age. Ein Beitrag zur Geschichte der Gymnasialpädagogik. Zittau 1881. 4.
Kämmel, Heinr. Julius, M. Caspar Janitius. Ein Beitrag zur Geschichte des Schulwesens in der 2. Hälfte des 16. Jahrhunderts. Zittau 1869. 4.
(Kämmel, Heinr. Jul.), Christian Keimann. Ein Beitrag zur Geschichte des Zittauer Gymnasiums. (Biographie). Zittau 1856. 4.
Kämmel, Heinr. Jul., Rückblicke auf die Geschichte des Gymnasiums zu Zittau. Zittau 1871. 4.
Kämmel, Heinr. Jul., die Schule in Zittau unter den Einwirkungen der Reformation. Als Anfang zu einer Geschichte des Gymnasiums in Zittau. Zittau 1868. h. 4.
Pescheck, Ch. A., Geschichte und Beschreibung der neuen Schulanstalten in Zittau. Görlitz o. J.
Herzog, Emil, Geschichte des Zwickauer Gymnasiums. Zwickau 1869.
Ilberg, Frid. Theod. Hugo, novarum aedium gymnasii Zwiccaviensis inauguratio indicta. Zwiccaviae 1868.

Schulprogramme.

Annaberg. Gymnasium und Progymnasium 1836. 1842. Progymnasium und Realschulanstalt 1847—1864. Realschule I. Ordnung 1876—1881. 1884. Realgymnasium und Progymnasium 1885—1889. 4.
Bautzen. Gymnasium 1854—1867. 1870. 1871. 1873—1883. 1883—1889. 4.
Realschule II. Ordnung 1877—1889. 4.
Borna. Realschule II. Ordnung 1876. Realschule I. Ordnung 1877—1884. Realgymnasium 1885—1889. 4.
Chemnitz. Gymnasium 1873—1889. 4.
Realschule 1858. 1859. 1861. Realschule und Progymnasium 1861. 1866. 1867. 1869. Realschule I. Ordnung 1870—1875. 8. 1876—1884. 4. Realgymnasium 1885—1889. 4.
Crimmitschau. Realschule II. Ordnung 1876—1889. 4.
Döbeln. Realschule I. Ordnung und landwirthsch. Abtheilung 1874. 1876—1878. Realschule I. Ordnung und Landwirtschaftsschule 1879—1884. Realgymnasium und Landwirtschaftsschule 1885 1889. 4.
Dresden. Kreuzschule 1819. Gymnasium zu Dresden 1836—1861. Gymnasium zum heil. Kreuz 1862—1868. 8. 1870—1889. 4.
Wettiner Gymnasium 1880—1889. 4.
Königl. Gymnasium zu Dresden-Neustadt 1875—1880. 1882—1889. 4.
Vitzthum'sches Gymnasium und Blochmann'sche Erziehungsanstalt 1826. 1833—1837. 1839—1845. 1847—1861. Vitzthum'sches Gymnasium 1862—1868. 1870. 1871. 1873—1876. 8. 1879—1889. 4.
Annen-Realschule 1852—1854. 1856. 1859. 1861—1864. 1866. 1870. 1871. 8. 1876—1882. 1884. 4. Annenschule 1885—1889. 4.
Höhere Bürgerschule zu Dresden-Neustadt 1838. 1840—1848. 8. 1849. 1850. 4. Realschule 1851—1854. 8. 1855. 4. 1856. 1861—1865. 8. Realschule I. Ordnung 1876. 1878 1884. Realgymnasium 1885—1889. 4.
Lehr- und Erziehungsanstalt für Knaben zu Friedrichstadt-Dresden 1848. 1850. 1861—1871. 1874. 1878. 8. 1880—1889. 4.
Lehr- und Erziehungsanstalt von Chrn. Frdr. Krause 1861—1864. 1883. 8.
Unterrichts- und Erziehungsanstalt von R. Albani 1861. 1862. 1864. 8. von Zeidler früher Albani 1882—1889. 4.
Käuffer'sches Real-Institut von Theod. Schlemm 1880—1882. 1884—1889. 8.
Frankenberg. Realschule II. Ordnung 1877—1881. Realschule mit Progymnasium 1882—1889. 4.
Freiberg. Gymnasium 1836. 1840—1846. 1848—1862. 1864—1867. 1869—1871. 1873—1875. Gymnasium Albertinum 1876—1879. 1881—1889. 4.
Realschule I. Ordnung 1876—1884. Realgymnasium 1885—1889. 4.
Glauchau. Realschule II. Ordnung 1876—1885. Realschule mit Progymnasium 1886—1889. 4.
Grimma. Landesschule 1832. 1836—1838. 1840—1846. 1848—1867. 1870. Fürsten- und Landesschule 1871. 1873—1877. 1879—1889. 4.
Realschule II. Ordnung 1878—1889. 4.
Grossenhain. Realschule II. Ordnung 1880—1884. Realschule mit Progymnasium 1885—1889. 4.
Leipzig. Thomasschule 1834—1836. 1838. 4. 1840. 8. 1842—1862. 1864—1871. 1873—1877. 1879—1889. 4.
Nicolaischule 1839. 1841—1853. 8. Nicolai-Gymnasium 1854—1866. 8. 1867. 1868. 1870. 1871. 1873—1889. 4.

Leipzig. Königl. Gymnasium 1881—1889. 4.
Realschule 1862—1870. Realschule I. Ordnung 1870—1873. 8. 1875—1884. 4. Realgymnasium 1885 -1889. 4.
Realschule II. Ordnung 1876—1889. 4.
Barth's Erziehungsschule 1878—1881. 1889. 4.
Leisnig. Höhere Lehranstalt 1857—1859. Realschule II. Ordnung 1876—1881. Realschule mit Progymnasium 1885—1889. 4.
Löbau. Realschule II. Ordnung 1878—1889. 4.
Meerane. Realschule II. Ordnung 1877—1889. 4.
Meissen. Schola Afrana 1819. 1820. 1833—1862. Landesschule Meissen 1863—1871. Fürsten- und Landesschule Meissen 1872—1874. 1876—1884. Fürsten- und Landesschule St. Afra in Meissen 1883—1889. 4.
Realschule II. Ordnung mit Progymnasium 1877—1889. 4.
Mittweida. Realschule II. Ordnung 1876—1889. 4.
Pirna. Realschule II. Ordnung 1876—1881. Realschule mit Progymnasium 1882—1889. 4.
Plauen. Lyceum 1834. 1835. Gymnasium 1836—1838. 8. 1841—1848. 4. 1849. 1850. 8. 1851—1854. 4. Gymnasium und Realschule 1855—1873. 1875. 1876. 1877—1884. Vereinigte Gymnasial-Anstalten 1885—1889. 4.
Reichenbach. Realschule mit Progymnasium 1876—1889. 4.
Reudnitz. Schulen (Realschule, Fortbildungsschule, Volksschule) 1878—1881. Realschule II. Ordnung 1882—1888. Realschule mit Progymnasium 1889. 4.
Rochlitz. Realschule II. Ordnung 1878. 8. 1879—1882. 4. Realschule mit Progymnasium 1884—1889. 4.
Schneeberg. Realschule II. Ordnung 1876—1884. Realschule mit Progymnasium 1885—1888. Gymnasium mit Realklasseu 1889. 4.
Stollberg. Realschule II. Ordnung 1876—1883. Realschule mit Progymnasium 1884—1889. 4.
Werdau. Realschule II. Ordnung 1878—1889. 4.
Wurzen. Realschule I. Ordnung 1876—1882. Gymnasium 1883—1889. 4.
Zittau. Gymnasium 1833—1837. 8. 1841—1851. 4. 1852. 8. 1854. 1855. 4. Gymnasium und Realschule 1856—1864. 1866. Johanneum (Gymnasium und Realschule) 1870. 1871. 1873. 1876—1882. 4. Gymnasium 1883—1889. 4.
Realschule I. Ordnung mit Handelsabtheilung 1883. 1884. Realgymnasium mit Höherer Handelsschule 1885—1889. 4.
Allgemeine Stadtschule 1816. 1819—1834. 4. 1835—1837. 1840—1844. 1846. 1848. 1850. 1851. 8.
Zwickau. Gymnasium 1841. 1842. 1844—1846. 1848. 1849. 8. 1851—1871. 1873—1889. 4.
Realschule I. Ordnung 1876—1884. Realgymnasium 1885—1889. 4.

7. Universitäten.

a) Allgemeines.

Auerbach, Felix, die Entwickelung der Deutschen Universitäten. (Ausschnitt. 1885).
Baumgart, Max, die Stipendien und Stiftungen (Convicte, Freitische u. s. w.) zu Gunsten der Studirenden an allen Universitäten des Deutschen Reichs nebst Statuten und Bedingungen für die Bewerbung. Berlin 1885.
Bayer, Edm, die Entstehung der Deutschen Burschenschaft. Berlin 1883.
Biedermann, Carl, Wissenschaft und Universität in ihrer Stellung zu den praktischen Interessen der Gegenwart. Leipzig 1839.
Bluntschli, J. C., über die Eintheilung in Facultäten. Heidelberg 1877. 4.
Böhlau, H., die Bedeutung der kleinen Universitäten. Rostock 1875.
Bursian, Conrad, Geschichte der classischen Philologie in Deutschland von den Anfängen bis zur Gegenwart. 2 Tlle. München und Leipzig 1883.
Carrière, die akademische, der Gegenwart. Leipzig, Berlin 1885.
Conrad, J., das Universitätsstudium in Deutschland während der letzten 50 Jahre. Statistische Untersuchungen unter besonderer Berücksichtigung Preussens. Jena 1884.
David, Eduard, Zweck und Mittel einer einheitlichen Organisation der Deutschen Studentenschaft. Berlin (1888).
Ernesti, L., über die Abnahme der Theologie-Studirenden. Stuttgart 1875.
Flach, Johs., der Deutsche Professor der Gegenwart. Leipzig 1886.
Hart, J. M., German Universities. New York 1874.
Hartel, Wilh., die Universitäten. Bericht. Wien 1874.
Hasse, C., die Mängel Deutscher Universitätseinrichtungen und ihre Bessorung. Jena 1887. gr. 8.
Helmholtz, H., über die akademische Freiheit der Deutschen Universitäten. Berlin 1878.
Jahrbuch, Deutsches akademisches. Jg. 1. 2. Leipzig 1875. 77.

Laspeyres, E., die Deutschen Universitäten. (Ausschn. Breslau 1883. 85).
Mayer, Adolf, der Kapitalismus in der Gelehrtenwelt. Heidelberg 1881.
Meyer, Jürgen Bona, Deutsche Universitäts-Entwicklung. Berlin 1874.
Meyer, Jürgen Bona, zur Reform der Deutschen Hochschule. Bonn 1887.
Mission, innere, an den Studenten. Leipzig 1887.
Paulsen, Frdr., Geschichte des gelehrten Unterrichts auf den Deutschen Schulen und Universitäten. Leipzig 1885.
Peters, über die Nothwendigkeit der Einrichtung zweckmässiger mathematisch-naturwissenschaftlicher Lehrerbildungs - Anstalten au Deutschen Universitäten. Meissen (1854). 4.
von Raumer, Karl, die Deutschen Universitäten. 2. Aufl. Stuttgart 1854.
Reform, die, der Russischen Universitäten nach dem Gesetz vom 23. August 1884. Leipzig 1886.
Schmeding, F., die klassische Bildung in der Gegenwart. Berlin 1885.
Schmidt, Paul Wilh., über die Abnahme des theologischen Studiums. Berlin 1874.
Statistique des universités et des écoles moyennes dans la Russie d'Europe et les gouvernements de la Vistule 1880 sous la rédaction A. Doubrowsky. St. Péters bourg 1888. (Mit Russischem Text). gr. 8.
von Stein, Lorenz, Lehrfreiheit, Wissenschaft und Collegiengeld. Wieu 1875.
von Sybel, H., die Deutschen Universitäten, ihre Leistungen und Bedürfnisse. Bonn 1874.
Universitätsfrage, die, in Oesterreich. Beleuchtet vom Standpunkte der Lehr- und Lernfreiheit. Wien 1863.
Universitäts-Kalender. Herausgeg. von Paul Emil Richter. Jg. 1. Berlin 1883.
Universitäts-Kalender, Deutscher. Herausgeg. von F. Ascherson. II. Theil. 1885/86. 1886/87. 1887. Berlin. 16.
Verzeichniss, vollständiges, der im Königreich Sachsen bestehenden Geldstipendia nebst Angabe der Freitische und Freiwohnungen für Studirende aller Facultäten, für In- und Ausländer. Leipzig 1850.
Zur Reform des akademischen Lebens. Leipzig 1885.

b) Einzelne Universitäten.

Ordnung für das staatswissenschaftliche Seminar an der Universität Basel 1877.
Report appointed to inquire into the state, discipline, studies and revenues of the university of Dublin and of Trinity college. Dublin 1853. fol.
Academiae Lipsiensis sacra saecularia quartum celebranda 1809 indicit rector. Lipsiae. 4.
Beschreibung der vierten Säkular-Feyer der Universität zu Leipzig 1809. Mit Kupfern. Leipzig. 4.
Besuch, Sr. Majestät des Königs Johann von Sachsen, der Universität Leipzig 1857. Nebst einer Darstellung der Anstalten und Sammlungen der Universität. Leipzig 1858.
Bruhns, C., Geschichte und Beschreibung der Leipziger Sternwarte. Leipzig 1861. gr. 8.
(Bülau, Frdr.), Sr. Majestät des Königs Johann von Sachsen Besuch der Universität Leipzig 1857. Leipzig 1858. gr. 8.
Chronik des academischen Gesangvereins Arion. Festschrift. Leipzig 1874.
Friedberg, Emil, das Collegium Juridicum. Ein Beitrag zur Geschichte der Leipziger Juristenfacultät. Leipzig 1882.
Gersdorf, E. G., Beitrag zur Geschichte der Universität Leipzig. Leipzig 1869.
Gesetze für die Studirenden auf der Universität Leipzig. Leipzig 1822. 4. Leipzig 1835.
Gretschel, C. C. C., die Universität Leipzig in der Vergangenheit und Gegenwart. Dresden 1830. 12.
(Hasse, F. Ch. A.), das Augusteum und dessen Uebergabe an der Universität Leipzig. Leipzig 1836.
Kolbe, Herm., das neue Chemische Laboratorium der Universität Leipzig. Leipzig 1868. h. 4.
Kreussler, Heinr. Gottl., Beschreibung der Feierlichkeiten am Jubelfeste der Universität Leipzig 1809. Nebst kurzen Lebensbeschreibungen der Professoren. Mit Bildnissen und Kupfern. Leipzig 1810. 4.
Kreussler, Heinr. Gottl., Geschichte der Universität Leipzig von ihrem Ursprunge bis auf unsere Zeiten. Dessau 1810.
Krug, Wilh. Traug., über Errichtung einer katholisch - theologischen Facultät in der Universität Leipzig. Leipzig 1834.
Krug, Wilh. Traug., ein Wort an die H. H. Studirenden in Leipzig als Programm zu den von ihm zu haltenden Vorlesungen. Leipzig 1834.
Laboratorium, das chemische, der Universität Leipzig. Leipzig 1844.
Lehrfreiheit und Hörfreiheit. Ein Nothruf der Universität Leipzig. Dresden 1841. 12.
Marbach, Osw., das Jubiläum der Universität Leipzig 1859. Leipzig 1860. gr. 8.
Meltzer, M., Verzeichniss der für Studirende an der Universität Leipzig fundirten Stipendien und Beneficien. Leipzig 1876. 2. Aufl. Leipzig 1885.

Schulze, Joh. Dan., Abriss einer Geschichte der Leipziger Universität im Laufe des 18. Jahrhunderts. Vorausgeschickt eine Abhandlung von K. Ad. Cäsar: Hat Sachsen im 18. Jahrhundert an Denkfreiheit gewonnen? Leipzig 1802.
Ueber die Bedürfnisse und Mittel der Universität Leipzig mit vorzüglicher Berücksichtigung des medicinischen Lehrfachs. Leipzig 1833.
Verzeichniss der auf der Universität Leipzig zu haltenden Vorlesungen (unter versch. Titeln).
Sommerhalbjahr: 1829. 1834. 1836. 1837. 1841—1844. 1849. 1853. 1887.
Winterhalbjahr: 1818/19. 1829/30. 1831/32. 1835/36—1837/38. 1840/41—1844/45. 1864/65. 1884/85. 1886/87.
Verzeichniss, Personal-, der Universität Leipzig (unter versch. Titeln).
Sommerhalbjahr: 1833—1839. 1841—1873. 1879—1881. 1886. 1888. 1889.
Winterhalbjahr: 1831/32. 1832/33. 1841/42—1873/74. 1879/80. 1880/81. 1883/84. 1884/85. 1887/88. 1888/89.
Subano, E., die Universität zu Prag, Deutschlands erste Hochschule. Leipzig und Berlin 1882.
Aubert, Herm., die Universität Rostock. Rostock 1871.
Hertzberg, zur Geschichte der Vereinigung von Wittenberg und Halle. Halle 1867. 4.
Grohmann, Joh. Chr. Aug., Annalen der Universität zu Wittenberg. 2 Thle. Meissen 1801. 1802.
Maass, Joh., kurze Nachricht von den Feierlichkeiten am 3. Jubelfeste der Stiftung der Universität zu Wittenberg. Wittenberg 1802.
Maass, Joh., kurze Uebersicht des gegenwärtigen Zustandes der Universität zu Wittenberg nebst Bemerkungen über die Fortschritte der Wissenschaften im verflossenen Jahrhundert. Wittenberg 1802.
Zur Feier der 50jähr. Vereinigung der Universitäten Halle und Wittenberg. Halle 1867. 4.

8. Schulen für besondere Zwecke.

a) Blinden-Unterricht.

Georgi, K. A., Geschichte der kgl. Sächs. Blindenanstalt zu Dresden bis zu ihrer Verlegung in ihr neues Gebäude. Dresden 1836.
Hientzsch, J. G., Jahresschrift über das Blindenwesen im Allgemeinen wie über die Blindenanstalten Deutschlands insbesondere. Berlin 1854.
Hientzsch, J. G., über die Erziehung und den Unterricht der Blinden. Berlin 1851.
Jahresbericht über die königliche Blindenanstalt zu Dresden 1855—58. 61—66.
Kaltner, Ed., der Blinden- und Taubstummen-Unterricht. Bericbt. Wien 1873.
Knie, J. G., pädagogische Reise durch Deutschland im Sommer 1835, auf der ich eilf Blinden-, verschiedene Taubstummen-, Armen-, Straf- und Waisenanstalten als Blinder besucht habe. Mit Vorwort von Wolfg. Menzel. Stuttgart und Tübingen 1837.
Libansky, Josef, die Ausbildung der Blinden in der Oesterreichisch-Ungarischen Monarchie. Wien 1886.
Niboyet, Eugenie, über Blinde und deren Erziehung. Ins Deutsche übertragen mit Anmerk. von J. G. Knie. Berlin 1839.
Pablasek, M., die Blinden-Bildungsanstalten, deren Bau, Einrichtung und Thätigkeit. Wien 1876.
Report, annual, of the trustees of the Perkins institution and Massachusetts asylum for the blind 9. 11. 12. 14—17. 20. 22. 23. Boston 1841—44. Cambridge 1846—55.
Reports, annual, of the trustees of the New England institution for the education of the blind 1836. 37. Boston.

b) Taubstummen-Unterricht.

Annuario statistico e programma del saggio finale degli allievi d'ambo sessi del regio instituto dei sordo muti in Milano 1865/66, 1866/67 e 1867/68. Milano. gr. 8.
Beiträge zur Geschichte und Statistik des Taubstummen-Bildungswesens in Preussen. Berlin 1884.
Compte-rendu du congrès international pour l'amélioration du sort des sourds-muets tenu à Milan 1880. Rome 1881.
Hedinger, die Taubstummen und die Taubstummen-Anstalten, nach seinen Untersuchungen in den Instituten des Königreichs Württemberg und des Grossherzogthums Baden. Stuttgart 1882.
Inchiesta statistica sugli istituti dei sordomuti e dei ciechi. Roma 1887.
Löwe, Carl Max., kurze Chronik der Taubstummenanstalt zu Leipzig. Leipzig (1878).
Raseri, Enrico, gli istituti e le scuole dei sordomuti in Italia. Roma 1880. gr. 8.
Reich, C. G., Nachrichten von dem Taubstummen-Institut zu Leipzig nebst einer Beleuchtung der verschiedenen Wege zur Hülfe der Taubstummen. Leipzig 1835.

Schmalz, Ed., kurze Geschichte und Statistik der Taubstummenanstalten und des Taubstummenunterrichts. Dresden 1830.
Taubstummenschule, die, zu Dresden. Dresden 1831.
Walther, Ed., die königliche Taubstummenanstalt zu Berlin in ihrer geschichtlichen Entwickelnng und gegenwärtigen Verfassung. Berlin 1888.

c) Kleinkinderschulen.

Bache, A. D., report on education in Europe to the trustees of the girard college for orphans. Philadelphia 1839.
Bericht über die Verwaltung der Kleinkinderschulen in Frankfurt a. M. Frankfurt 1852. 54.
Carpenter, Mary, reformatory schools for the children of the perishing and dangerons classes, and for juvenile offenders. London 1851.
Fellner, Alois, der Volkskindergarten und die Krippe. Wegweiser bei Gründung und Führung dieser Kleinkinder-Erziehungsanstalten. Mit Illustr. Wien 1884.
Geschichte der Kinderbewahranstalten und Kindergärten in Oesterreich. Herausgeg. vom „Verein für Kindergärten in Oesterreich". Wien 1887.
Grundzüge der Erziehung und des Unterrichts in den Kleinkinderschulen zu Frankfurt a. M. Frankfurt 1854.
Gutbrod, F. X., die Kinderbewahr-Anstalt in ihrem Zwecke und in den Mitteln zur Erreichung dieses Zweckes. Mit den Beigaben: a) von Nussbanm, die erste Hilfe bei Verletzungen der Kinder, b) Verzeichniss der Kinderbewahranstalten in Bayern. Augsburg 1884.
Hübener, Johs., die christliche Kleinkinderschule, ihre Geschichte und ihr gegenwärtiger Stand. Gotha 1888.
Kleinkinderschulen, die, zu Frankfurt a. M. Frankfurt a. M. 1851.
Leyrer, E., die christliche Kleinkinderpflege mit besonderer Rücksicht auf Württemberg. Denkschrift zur hundertjährigen Jubelfeier ihrer Einführung. Mit 5 Banplänen. Stuttgart 1879.
(M., B. v.), nothwendige Verbesserung der Klein-Kinder-Bewahranstalten. Berlin 1857.
Mangner, Ed., Spielplätze und Erziehungsvereine. Praktische Winke zur Förderung harmonischer Jugenderziehung nach dem Vorbilde der Leipziger Schrebervereine. Leipzig 1884.
Ranke, J. Fr., die Erziehung und Beschäftigung kleiner Kinder in Kleinkinderschulen und Familien. 2. Aufl. Düsseldorf 1853.
Ranke, J. Fr., die Gründung, Unterhaltung und Leitung von Krippen, Bewahranstalten und Kleinkinderschulen. (7. Aufl. des 3. Theils der Erziehung und Beschäftigung kleiner Kinder). Elberfeld 1887.
Schulz, Otto, über Warteschulen oder Kinder-Bewahrungs-Anstalten. Berlin 1837.

(Vergl. auch den Abschnitt über Wohlthätigkeitsanstalten).

d) Fortbildungsschulen.

Bestimmungen, gesetzliche, für die Schüler der Sonntagsschule zu Dresden. Dresden (1848).
Darlegung der im Königreiche Sachsen mit der Fortbildungsschule gemachten Erfahrungen. Dresden 1879.
Einführung, die bevorstehende obligatorische, von Fortbildungsschulen für Sächsische Jünglinge von 14—17 Jahren. Erwägungen von einem practischen Schulmanne. 2. Aufl. Oschatz 1874.
Kummer, J. J., das Fortbildungsschulwesen. Zürich 1875.
Ueber Bestrebungen für das Fortbildungsschulwesen in Deutschland. Zürich 1876.
Weber, Hugo, Fortbildungsschule und Leben. Leipzig 1883.

e) Fachschulen.

Abendroth, O. R., das pharmaceutische Institnt zu Dresden. Dresden 1845.
Bericht über die königl. Academie der bildenden Künste zu Leipzig Ostern 1871 bis Ostern 1874. (Von Ldw. Nieper). Leipzig 1874.
Bestimmungen über die bei der kön. Akademie der bildenden Künste bestehenden akademischen Auszeichnungen. Dresden 1864.
Conservatorium, das der Musik zu Leipzig. Leipzig 1874.
Fürstenau, M., das Conservatorium für Musik in Dresden 1856—1881. Dresden 1881. gr. 8.
Geisenheimer, L., die Preussischen Fachschulen. Ein Mahnruf an Staat und Industrie. Breslau 1877.
Hartmann, Ferd., unmaassgebliche Bemerkungen über das, was über die königl. Akademie der bildenden Künste zn Dresden geäussert, verhandelt und beschlossen wurde. Dresden 1884. 4.

Jahrbuch, statistisches, der Gabelsberger'schen Schule für 1872/73. Herausgeg. vom königl. Stenographischen Institnt in Dresden. Dresden (1872).
Kneschke, Emil, das Conservatorium der Musik in Leipzig. Seine Geschichte. Leipzig 1868.
(Kunstgewerbeschule und Kunstgewerbemuseum zu Dresden). Jahresbericht 1883/84 bis 1886—87. Dresden (1885. 87).
Leisering, A. G. T., die königl. Thierarzneischule zu Dresden in dem ersten Jahrhundert ihres Bestehens. Dresden 1880. gr. 8.
Programm zur Einweihung der königl. Thierarzneischnle zu Dresden. (Mit 18 Beilagen, das Sächs. Veterinärwesen betr.). Dresden (1861). 4.
Prospect und Studienplan der königl. Akademie der bildenden Künste zu Dresden 1873. Dresden.
Reports and documents exhibiting the state and progress of the head and branch schools of design 1850—51. London 1852. fol.
Wiessner, Mor., die Akademie der bildenden Künste zu Dresden 1764 bis 1780. Festschrift. Dresden 1864. 4.

(Landwirthschaftliche Schulen siehe: Landwirthschaft. Gewerbliche und technische Anstalten siehe: Industrie. Handelslehranstalten siehe: Handel und Verkehr).

Handarbeitsunterricht.

Barth, E. und W. **Niederley**, die Schulwerkstatt. Ein Leitfaden zur Einführung der technischen Arbeiten in die Schule. Bielefeld und Leipzig 1882.
Biedermann, Karl, die Erziehung zur Arbeit, eine Forderung des Lebens an die Schnle. 2. Aufl. Leipzig 1883. (1. Aufl. nnter dem Namen Karl Friedrich). Leipzig 1852.
Braun, J. G., auch ein Wort über die wechselseitige Schuleinrichtung und zwar in Verbindung mit landwirthschaftlichen und industriellen Beschäftigungsanstalten. Tirna 1838.
Brief, offener, eines bejahrten Lehrers über Schulwerkstätten und Schulsparkassen. Oschatz 1881.
Bütow-Pyritz, A., die Volksschule und der Handfertigkeitsunterricht. Leipzig (1887).
Clauson-Kaas, A., die Arbeitsschule neben der Lernschule und der häusliche Gewerbfleiss. Berlin (1881).
von Clauson-Kaas, A., die Einführung des Handfertigkeits Unterrichts an landwirthschaftlichen Schulen. Dresden 1883.
Clauson von Kaas, A., über Arbeitsschnlen und Förderung des Hausfleisses. Bremen (1881).
Congress, Görlitzer, für Handfertigkeits-Unterricht 1885. Bremen 1885.
Eckardt, Theodor, die Arbeit als Erziehungsmittel. Wien 1875.
Elm, Hugo, der Deutsche Handfertigkeitsunterricht in Theorie und Praxis. Nebst Begleitwort von E. von Scheinkendorff. Weimar 1883.
Friedrich, Karl, siehe Karl Biedermann.
Gelbe, Theodor, der Handfertigkeitsunterricht. Dresden 1885. gr. 8.
Götze, Woldemar, aus der Lehrerbildnngsanstalt des Deutschen Vereins für Knabenhandarbeit. Leipzig 1889.
Götze, Woldemar, die Ergänzung des Schnlunterrichts durch praktische Beschäftigung. Denkschrift. Leipzig 1880.
Götze, W., die Lehrerbildungsanstalt des Deutschen Vereins für Knabenhandarbeit zu Leipzig. Berlin 1888.
Gründe, die, für nnd gegen den Handfertigkeits-Unterricht in der Volksschule. Von einem Schulmanne. Wien 1888.
Hanschmann, A. B., die Handarbeit in der Knabenschule. Mit einem Beitrage von A. Clauson-Kaas. Cassel 1876.
Herbe, Gtfr. und Rnd. **Petzel**, die Knabenhandarbeit in Deutschland. Reisebericht. Wien 1888.
Herzfeld, Felix, Handarbeit und Hausfloiss. Hannover (1881).
Höhn, E., der Handfertigkeits-Unterricht und die höheren Schulen. Eisenach 1887. 4.
Jahn, Aug. Frdr. Wilh., dass wir Lehrer unserem Geschlechte einen schlechten Dienst erweisen, wenn wir der Jugend blos Kenntnisse und nicht vorzüglich Fertigkeiten anzneignen suchen. Dresden und Leipzig 1835.
Illing, Lorenz, Wesen und Wert der Schulwerkstätten. Ein Beitrag zur Hebung des Bayerischen Gewerbes in Stadt und Land. München 1880.
Lammers, A., Hand-Bildung und Hausfleiss. Berlin 1881.
von Marenholtz-Bülow, B. über Schulwerkstätten. (Dresden 1881).
Meyer, Joh., der Handfertigkeits-Unterricht und die Schule mit besonderer Berücksichtigung der Bestrebungen des Clauson-Kaas. Berlin 1881.
Michelsen, Conrad, die Arbeitsschnlen der Landgemeinden in ihrem Zusammenwirken mit den Lehrschulen. Eutin 1851.
Mittheilungen über die Arbeits-Schulen des Vereins zur Förderung des Wohls der arbeitenden Klassen im Kreise Waldenburg i. Schl. Waldenburg 1881.

Palmgren, K. E., école pratique de travail pour l'enfance et la jeunesse à Stockholm. Stockholm 1882. gr. 8.
Palmgren, K. E., sur l'importance du travail manuel dans l'éducation. Stockholm 1882. gr. 8.
Rissmann, Rob., Geschichte des Arbeitsunterrichtes in Deutschland. Gotha 1882.
Salomon, Otto, Arbeitsschule und Volksschule. A. d. Schwed. übersetzt. Wittenberg 1881.
(Salomon, Otto), der Handarbeitsunterricht für die männliche Jugend und der Stöjdunterricht in der Schule vom Standpunkte der Pädagogik. Bearbeitet von Jos. Urban, Vincenz May, Wilh. Bauhofer, Jos. Kreibich. Wien 1885.
Salomon, Otto, Handfertigkeitsschule und Volksschule. Uebersetzt und bearb. von W. Gärtig. Leipzig 1883.
von Schenckendorff, Emil, der praktische Unterricht, eine Forderung der Zeit an die Schule. Breslau 1880.
Schwab, Erasmus, die Arbeitschule als organischer Bestandtheil der Volksschule. Wien und Olmütz 1873.
Seidel, Rob., der Arbeits-Unterricht. Tübingen 1885.
Verhandlungen des Kongresses für Handfertigkeitsunterricht und Hausfleiss 1882 in Leipzig. Gera 1882.
Wichern, über Erziehung zur Arbeit, insbesondere in Anstalten. Hamburg 1867.
Wolf, Otto, über Handfertigkeitsunterricht und Hausfleissvereine. Würzburg 1881.

Turnunterricht.

Brendicke, Hans, Abriss der Geschichte der Deutschen Turnkunst 1860—1885. Dresden 1885.
Festschrift zur Feier des 25jähr. Bestehens des Turnvereins für Neu- und Antonstadt-Dresden. Dresden 1886. gr. 8.
Festschrift zum 6. Deutschen Turnfest 1885. Dresden.
Hirth, Georg, statistisches Jahrbuch der Turnvereine Deutschlands. 2 Bde. Leipzig 1863. 65.
Götz, Ferd. und A. F. **Böhme**, drittes statistisches Jahrbuch der Deutschen Turnerschaft. Leipzig 1871.
Grundgesetz des Turnvereins zu Dresden. Dresden 1857.
Kloss, Moritz, Bericht über die Königl. Turnlehrer-Bildungsanstalt zu Dresden nebst Beschreibung ihrer Localitäten und der Einrichtungen für Turnunterrichtszwecke. Dresden 1864.
Kloss, Mor., Blick auf den früheren und jetzigen Stand des Schulturnwesens im Königr. Sachsen. Dresden 1866.
Lion, J. C., Statistik des Schulturnens in Deutschland. Leipzig 1873. gr. 8.
Schmidt, Bernh., Versuche, für verschiedenartige turnerische Leistungen ein gemeinsames Mass festzustellen. Wurzen 1885. 4.
Werner, J. A. L., Bericht über die Einrichtung der Normalschule zur Ausbildung gymnastischer Lehrerinnen zu Dessau. Dessau 1860.

VI. Rechtspflege. Verfassung. Verwaltung. Militärwesen.

A. Rechtspflege. Allgemeine Staatslehre.

1. Allgemeines.

a) Rechtswissenschaft. Rechtsgeschichte.

Rechtslexicon. Herausgeg. von Fr. von Holtzendorff. 2. Aufl. 2 Bde. Leipzig 1875. 3. Aufl. 3 Bde. (4 Thle.). Leipzig 1880. 1881.

Arnold, Wilh., Cultur und Rechtsleben. Berlin 1865.
Arnold, Wilh., Recht und Wirthschaft nach geschichtlicher Ansicht. Basel 1863.
Böhmert, C. V., quatenus verum sit, quod vulgo dicitur: „Volenti non fieri iniuriam". Misniae (1854).
Brockhaus, Frdr., der Einfluss fremder Rechte auf die Entwickelung des Deutschen Rechts. Kiel 1883.

Cohn, Georg, drei rechtswissenschaftliche Vorträge. I. Deutsches Recht im Munde des Volkes. II. Warum hat und braucht der Handel ein besonderes Recht? III. Die Anfänge eines Weltverkehrsrechts. Heidelberg 1888.
Demme, der Richter als Geschworner oder Geschwornengerichte mit Mündlichkeit, Oeffentlichkeit und Anklageschrift? (Penig) 1843.
Doormann, Karl, über Gesetz und Gesetzmässigkeit. (Brieg) 1888. 4.
v. Gerber, C. F., gesammelte juristische Abhandlungen. 2. Ausg. Jena 1878.
Gutberlet, Constantin, Lehrbuch der Philosophie. Ethik und Naturrecht. Münster 1883.
Hamaker, H. J., das internationale Privatrecht, seine Ursachen und Ziele. Deutsch von Otto Mühlbrecht. Berlin 1878.
Hugonin, philosophie du droit social. Paris 1885.
Jahrbücher der Deutschen Rechtswissenschaft und Gesetzgebung. Herausgeg. von H. Th. Schletter. Bd. 1. 2. Erlangen 1855. 1857. gr. 8.
v. Ihering, R., der Kampf ums Recht. 5. Aufl. Wien 1877.
v. Ihering, R., der Zweck im Recht. 2 Bde. Leipzig 1877. 1883.
Kohler, Jos., das Recht als Kulturerscheinung. Würzburg 1885.
Kolkmann, Jos., die Charakterlosigkeit in Deutschland. Lübau i. Pr. 1878.
Kronecker, die Entschädigung unschuldig Verhafteter. Berlin 1883.
Lasalle, Ferd., das System der erworbenen Rechte. 2 Thle. 2. Aufl. herausgeg. von Loth. Bucher. Leipzig 1880.
Lerminier, E., de l'influence de la philosophie du XVIIIe siècle sur la législation et la sociabilité du XIXe. Paris 1833.
Levi, Leone, the law of nature and nations as affected by divine law. London 1855.
Meyer, Gg., das Studium des öffentlichen Rechtes und der Staatswissenschaften in Deutschland. Jena 1875.
Matter, J., über den Einfluss der Sitten auf die Gesetze und der Gesetze auf die Sitten. A. d. Französ. mit Anmerkungen von F. J. Buss. Freiburg 1833.
Mittelstädt, Otto, gegen die Freiheitsstrafen. Ein Beitrag zur Kritik des heutigen Strafensystems. Leipzig 1879.
Montesquieu, esprit des lois. Avec les notes de l'auteur et un choix des observations de Dupin, Crevier, Voltaire, Mably, La Harpe, Servan etc. Paris 1872.
Montesquieu, der Geist der Gesetze. Nebst Destutt de Tracy's Commentar und Noten von Helvetius und Voltaire. Deutsch und mit Anmerk. von Ad. Ellissen. 2 Bde. 3. Aufl. Leipzig 1851. 12.
Post, Alb. Herm., die Anfänge des Staats- und Rechtslebens. Oldenburg 1878.
Post, Alb. Herm., die Grundlagen des Rechts und die Grundzüge seiner Entwickelungsgeschichte. Oldenburg 1884.
v. Raumer, Frdr., über die geschichtliche Entwickelung der Begriffe von Recht, Staat und Politik. 3. Aufl. Leipzig 1861.
Rümelin, Gust., die Theilung der Rechte. Freiburg i. B. und Tübingen 1883.
Schmid, J., die moralische Verbindlichkeit der menschlichen Gesetze. Dillingen 1877.
v. Schwarze, Frdr. Osc., die Entschädigung für unschuldig erlittene Untersuchungs- und Strafhaft. Leipzig 1863.
v. Schwarze, Frdr. Osc., die Freiheitsstrafe. Leipzig 1880.
Spir, A., Recht und Unrecht. Eine Erörterung der Prinzipien. Leipzig 1879.
von Stein, Lor., Gegenwart und Zukunft der Rechts- und Staatswissenschaft Deutschlands. Stuttgart 1876.
Ubbelohde, über Recht und Billigkeit. Hamburg 1887.
Wehle, Charles, der Geist unserer Gesetze. New-York 1882.
Werms, Emile, le droit au regard de l'économie politique. Paris 1881.
Zoepfl, Heinr., Grundriss zu Vorlesungen über Rechtsphilosophie (Naturrecht). Berlin 1878.

Brunner, Heinr., Deutsche Rechtsgeschichte. Bd. 1. Leipzig 1871.
Eichhorn, K. F., Deutsche Staats- und Rechtsgeschichte. 4 Thle. 3. Aufl. Göttingen 1821—23.
von Orelli, Aloys, Rechtsschulen und Rechtsliteratur in der Schweiz von Ende des Mittelalters bis zur Gründung der Universitäten von Zürich und Bern. Zürich 1879.
Stintzing, R., Geschichte der Deutschen Rechtswissenschaft. 1. Thl. München und Leipzig 1880.

(*Schriften über das Eigenthumsrecht siehe im Abschnitt: Gesellschaftswissenschaft.*)

b) Allgemeine Staatslehre.

Forschungen, staats- und socialwissenschaftliche, herausgeg. von G. Schmoller. Bd. I—VII. Leipzig 1878—1888. Siehe die Einzeltitel.
Jahrbuch für Gesetzgebung, Verwaltung und Rechtspflege des Deutschen Reichs, herausgeg. von Frz. von Holtzendorff. Jg. I—IV. Leipzig 1871—1875.
—— Neue Folge unter dem Titel: Jahrbuch für Gesetzgebung, Verwaltung und Volkswirthschaft im Deutschen Reich. Jg. 1—4 herausgeg. von Frz. von Holtzendorff und L. Brentano. Leipzig 1877—80. Jg. 5—13 herausgeg. von Gust. Schmoller. Leipzig 1881—89.

Studien, staatswissenschaftliche, herausgeg. von Ldw. Elster. Bd. I. II. Jena 1887. 1888. Siehe die Einzeltitel.
Zeitschrift für die gesammte Staatswissenschaft, herausgeg. von Mohl und Andere, Fricker, Schäffle und G. von Schönberg. Bd. 1—44. Tübingen 1844—88.

Baumbach, Karl, Staats-Lexikon. Handbuch für jeden Staatsbürger zur Kenntniss des öffentlichen Rechts und des Staatslebens aller Länder insbesondere des Deutschen Reichs. Leipzig 1882.
Baumstark, Edw., kameralistische Encyclopädie. Handbuch der Kameralwissenschaften und ihrer Literatur. Heidelberg und Leipzig 1835.
Blum, Rob., volksthümliches Handbuch der Staatswissenschaften und Politik. Ein Staatslexikon für das Volk. 2 Bde. Leipzig 1848. 1851.
Bluntschli, J. C., Lehre vom modernen Stat. 1. Th.: Allgemeine Statslehre. 5. Aufl. Stuttgart 1875. 6. Aufl. durchgesehen von E. Loening. Stuttgart 1886. 2. Th.: Allgemeines Statsrecht. 5. Aufl. Stuttgart 1876. 6. Aufl. durchgesehen von E. Loening. Stuttgart 1885. 3. Th.: Politik als Wissenschaft. Stuttgart 1876.
Bluntschli's Staatswörterbuch mit Nachträgen herausgeg. von Löning. 3 Bde. 2. Ausg. Leipzig und Stuttgart 1875. 1876.
Bluntschli, J. C., Deutsche Statslehre für Gebildete. Nördlingen 1874.
Bülau, Frdr., Encyklopädie der Staatswissenschaften. 2. Ausg. Leipzig 1856.
Eisenhart, Hugo, Philosophie des Staats oder Allgemeine Socialtheorie. 2 Thle. Leipzig 1843. 1844.
Eötvös, Joseph, der Einfluss der herrschenden Ideen des 19. Jahrhunderts auf den Staat. A. d. Ungar. 2 Thle. Leipzig 1854.
Frantz, Const, die Politik der Zukunft. Berlin 1858.
Frantz, Const., Vorschule zur Physiologie der Staaten. Berlin 1857.
Frantz, Const., die Weltpolitik unter besond. Bezugnahme auf Deutschland. 3 Thle. Chemnitz 1882. 83.
Friedrich II., König von Preussen, Versuch über die Regierungsformen und über die Pflichten der Regenten. Herausgeg. von Heinr. Kiunka. Hainichen 1849.
Fröbel, Jul., die Gesichtspunkte und Aufgaben der Politik. Leipzig 1878.
Hagen, Karl Heinr., aus der Staatslehre von. Herausgeg. von Karl Braun. Berlin 1880. (Deutsche Bibliothek volksw. Klassiker 2. Bd.).
v. Henneberg, A. Frhrr., die drei staatswissenschaftlichen (richtig: staatswirthschaftlichen, siehe Volkswth.) Systeme. Berlin 1883.
von Hess, Ldw., Staatsschriften. Frankfurt 1772.
Hilty, C., Ideen und Ideale schweizerischer Politik. Bern 1875.
Hilty, C., Vorlesungen über die Politik der Eidgenossenschaft. Bern 1875.
von Holtzendorff, Frz., die Prinzipien der Politik. Einleitung in die staatswissenschaftliche Betrachtung der Gegenwart. 2. Aufl. Berlin 1879.
v. Holtzendorff, Frz., Werth und Wesen der öffentlichen Meinung. München 1879.
Hüllmann, K. D., Urgeschichte des Staats. Königsberg 1817.
v. Humboldt, Wilh., Ideen zu einem Versuch, die Grenzen der Wirksamkeit des Staats zu bestimmen. Leipzig o. J. 16.
Janet, Paul, histoire de la science politique dans ses rapports avec la morale. 3. édit. 2 tomes. Paris 1887.
von Justi, Joh. Heinr. Gottlob, Grundsätze der Polizey-Wissenschaft. 2. Aufl. Göttingen 1759.
v. Kirchenheim, Arth., die Regentschaft. Leipzig 1880.
Kriegsmann, Gg., die Rechts- und Staatstheorie des Benedict von Spinoza. Wandsbeck 1878. 4.
Landau, Gg., die Territorien in Bezug auf ihre Bildung und ihre Entwicklung. Hamburg und Gotha 1854.
Lasker, E., über Welt- und Staatsweisheit. Berlin 1873.
Lazarus, M., was heisst national? Berlin 1880.
v. Maurer, G. L., Einleitung zur Geschichte der Mark-, Hof-, Dorf- und Stadtverfassung und der öffentlichen Gewalt. München 1854.
von Mohl, Rob., die Geschichte und Literatur der Staatswissenschaften. In Monographieen dargestellt. 3 Bde. Erlangen 1855—58. gr. 8.
von Mohl, Rob., die Polizei-Wissenschaft nach den Grundsätzen des Rechtsstaates. 3. Aufl. 3 Bde. Tübingen 1866.
Morus, Thom., Utopia. Deutsch von H. Kothe. Leipzig o. J. 16.
v. Mühler, H., Grundlinien einer Philosophie der Staats- und Rechtslehre nach evangelischen Prinzipien. Berlin 1873.
Murhard, Fr., der Zweck des Staats. Göttingen 1832.
Piper, F. G., kurtze Abhandlung vom Alterthum und dem Umfange derer Cameral-Wissenschaft. Halle 1760. 4.
Pölitz, K. H. L., die Staatswissenschaften im Lichte unsrer Zeit dargestellt. 2. Aufl. 5 Bde. Leipzig 1827. 1828.
v. Rotteck, Karl und Karl Welcker, das Staatslexikon. Encyclopädie der sämmtlichen Staatswissenschaften. 3. Aufl. herausgeg. von Karl Welcker. 14 Bde. Leipzig 1856—1866.

Schöne, P., zur Geschichte der politischen Theorien in der zweiten Hälfte des siebzehnten Jahrhunderts. Ratibor 1878. 4.
Schultz, Chph. Ludw. Frdr., Grundlegung zu einer geschichtlichen Staatswissenschaft der Römer. Mit Rücksicht auf die neueste Behandlung Römischer Staats- und Rechtsverhältnisse. Köln a. R. 1833.
Stein, L., System der Staatswissenschaft. 1. Bd. Stuttgart und Tübingen 1852. 2. Bd. Stuttgart und Augsburg 1856.
v. Strauss, V., Briefe über Staatskunst. Berlin 1853.
Thiersch, H. W. J., über den christlichen Staat. Basel 1875.
Walcker, K., staatswissenschaftliche Aufsätze. Berlin 1877.
Ziegler, Th., Republick oder Monarchie? Schweiz oder Deutschland? Bonn 1877.
v. Zimmermann, J. G., vom Nationalstolze. 5. Aufl. Zürich 1789.

c) Statistik.

Ferri, E., das Verbrechen in seiner Abhängigkeit von dem jährlichen Temperaturwechsel. Berlin und Leipzig 1882.
Fuld, Ldw., der Einfluss der Lebensmittelpreise auf die Bewegung der strafbaren Handlungen. Mainz 1881.
Fuld, Ldw., das jüdische Verbrecherthum. Eine Studie über den Zusammenhang zwischen Religion und Kriminalität. Leipzig 1885. gr. 8.
Fuld, Ldw., das rückfällige Verbrecherthum. Berlin 1885.
Juden, der, Antheil am Verbrechen. Auf Grund der amtlichen Statistik über die Thätigkeit der Schwurgerichte. 3. Aufl. Berlin 1881.
Projet de statistique internationale de la justice civile et commerciale. Paris 1870. 4.
Statistique pénitentiaire internationale. 1. Bd. Rome 1875. h. 4.
Stursberg, die Zunahme der Vergehen und Verbrechen und ihre Ursachen. 5. Aufl. Düsseldorf 1879.
Yvernès, Em., l'administration de la justice civile et commerciale en Europe. Législation et statistique. Paris 1876. 4.
Yvernès, Em., de la récidive et du régime pénitentiaire en Europe. Paris 1874.

Belgien.

Compte de l'administration de la justice civile en Belgique pendant 1836 37 à 1838.39. Par le ministro de la justice. Bruxelles 1840. 4.
Compte de l'administration de la justice criminelle en Belgique pendant les années 1831, 1832, 1833 et 1834. 1835. Bruxelles 1835. 1839. 4.
Lentz, M. F., administration de la justice civile et criminelle de la Belgique. Résumé statistique. Bruxelles 1852. 4.

Dänemark.

Criminaltabeller, detailleredе, for Kongeriget Danmark 1832—1840, samt en almindelig fremstilling ved C. J. Kayser. Kjebenhavn 1847. qu. fol.
Criminaltabeller, detailleredе, 1841—1855. Kjebenhavn 1860. 1856—1865. Kjebenhavn 1868. 4.
Oversigter over den civile retspleie i Kongeriget Danmark 1863—1867. 1868—1870. 1871 og 1872. 1873—75. 1876—80. Kjebenhavn 1869. 1873. 1875. 1879. 1883. 4.
Oversigter over den kriminelle retspleie i Kongeriget Danmark 1866—1870. 1871—1875. 1876—1880. Kjebenhavn 1873. 1878. 1884. 4.

Deutsches Reich.

Aschrott, P. F., Erhebung und Verwertung statistischer Daten auf dem Gebiete der Strafrechtspflege mit besonderer Rücksicht auf Deutschland. (1885).
Justiz-Statistik, Deutsche. Bearb. im Reichs-Justizamt. Jg. I—IV. Berlin 1883—1888.
Kriminalstatistik. Bearbeitet im Reichs-Justizamt und im kaiserl. Statistischen Amt 1882—1887. Berlin 1884—89. 4.

Baden.

Uebersicht der Strafrechtspflege im Grossherzogthum Baden 1829. 1832. 1852. 1853. 1874. 1878. Carlsruhe 1833. 1856. 1879. 4.
Uebersicht der bürgerlichen Rechtspflege im Grossherzogthum Baden 1878. Karlsruhe 1879.

Bayern.

Aus der Kriminalstatistik Bayerns 1857/58—60/61. (Augsburg 1865). 4.
Ergebnisse der Strafrechtspflege im Königreiche Bayern, 1862/63—1865/66 bearb. von G. Mayr. München 1868. fol. 1867—1875. 1868—76.
Ergebnisse der Zivil- und Strafrechtspflege bei den Gerichten des Königreichs Bayern 1880—1885. München 1881—1887. 4.
Geschäftsaufgabe der Gerichte des Königreichs Bayern in bürgerlichen Rechtsstreitigkeiten und in der nichtstreitigen Rechtspflege 1875—1879. München 1877—1880. 4.

Leistungen der Sicherheitspolizei und Strafrechtspflege bearb. von F. B. W. von Hermann. München 1853. Nachtrag unter dem Titel: Stand der Strafanstalten aus den Jahren 1833/34—1847/48. München 1855. fol.
Leistungen der Sicherheitspolizei von 1850/51—1855/56 bearb. von F. B. W. v. Hermann. München 1859. fol.
Mayr, Gg., Statistik der gerichtlichen Polizei im Königreich Bayern und in einigen anderen Ländern. München 1867. 4.
v. Schmitt, Ldw., die Resultate der Rechtspflege an den verschiedenen Gerichten der Pfalz 1853/54. Zweibrücken 1854. 12.
Ueber den Missbrauch der Criminalstatistik zu politischen Zwecken. Nebst Uebersichtskarte über die Bewegung des Diebstahls und der Fortschrittspartei in den 8 Kreisen des Königr. Bayern. Augsburg 1870. fol.
Uebersicht der Ergebnisse der Strafrechtspflege im Königreich Bayern 1854/55—1856/57. München 1858. fol.

Braunschweig.

Geschäftsübersicht, allgemeine, hinsichtlich der bei den sämmtlichen Civilgerichten des Herzogthums Braunschweig 1863 und 1864 anhängig gewesenen Strafprocess-Sachen, sowie der Selbstmorde und aussergewöhnlichen Todesarten. Vom Oberstaatsanwalt in Wolfenbüttel. 4.

Hamburg.

Asher, C. W., Beiträge zu einer Criminal-Statistik für Hamburg. Hamburg 1853.
Schrader, Th., das Verbrecherthum in Hamburg 1872 bis 1878. Eine criminalstatistische Studie. Hamburg 1879.

Hessen.

Uebersicht der von sämmtlichen Strafgerichten des Grossherzogthums Hessen mit Ausnahme der Militärstrafgerichte abgeurtheilten Vorbrechen und Vergehen 1866/67. 1870—76. (Darmstadt 1869—79). 4.
Uebersicht der Geschäfte der ordentlichen streitigen Gerichtsbarkeit bei dem Oberlandesgerichte Darmstadt und bei den Gerichten im Bezirke desselben 1880—1887. (Darmstadt 1881—88). 4.
Uebersicht der Rechtspflege im Grossherzogthum Hessen, mit Ausnahme der Militär-Strafrechtspflege 1870—1877. (Darmstadt 1872—79). 4.
Welcker, Wilh., Kriminalstatistik des Grossherzogthums Hessen für die Jahre 1881 bis 1884. (Darmstadt 1886). 4.

Lübeck.

Bekanntmachung über Civilsachen, Untersuchungssachen bei dem Nieder-Stadt- und Landgerichte 1852—1856, beim Wettgerichte 1855. 1856. 4.
Geschäfts-Uebersicht des Obergerichts 1855. 1856. 4.

Oldenburg.

Zur Statistik der Rechtspflege im Herzogthum Oldenburg 1863. Herausgeg. vom statistischen Bureau. Oldenburg 1864.

Preussen.

Mittheilungen zur Statistik der Strafrechtspflege im Königreiche Hannover 1854—1863. Hannover 1864—1865. 4.
Starke, W., die Ergebnisse der Strafrechts-Pflege im Königreich Preussen und im Bezirke des thüringischen Oberlandesgerichtes in Jena 1881. Berlin 1883. h. 4.
Starke, W., Verbrechen und Verbrecher in Preussen 1854—1878. Eine kulturgeschichtliche Studie. Berlin 1884. gr. 8.
Statistik der Preussischen Schwurgerichte 1860, 1861 und 1862. 1870—1877. Berlin 1863. 1873—1876. 4
Verhältniss der katholischen zur evangelischen Konfession in Beziehung auf die in den letzten Jahren vor den Schwurgerichten des Preussischen Staates verhandelten Verbrechen. Münster 1857.

Sachsen.

v. Schwarze, Frdr. Osk., Uebersicht der Civil- und Strafrechtspflege im Königreiche Sachsen 1860—1879. Dresden 1865—1881. 7 Bde. 4.

Thüringen.

Hotzel, J. Chr., Statistik der Rechtspflege für die Herzogthr. Sachsen-Coburg-Gotha, Sachsen-Meiningen-Hildburghausen, Sachsen-Altenburg und Anhalt 1864. Jena 1865.
Statistik der Rechtspflege für das Grossherzogth. Sachsen-Weimar und die Fürstenthümer Schwarzburg-Rudolstadt, Schwarzburg-Sondershausen und Reuss j. L. 1863 und 1864. Jena 1864. 1865.

Vollert, A., Statistik der Rechtspflege für das Grossherzogth. Sachsen-Weimar, das Herzogth. Sachsen-Coburg-Gotha, die Fürstenthr. Schwarzburg-Rudolstadt und Sondershausen, Reuss ältere und jüngere Linie und die Herzogthr. Sachsen-Altenburg und Anhalt. 1865—1877. Jena 1867—1879.

Württemberg.

Bekanntmachung der Uebersichten über die Thätigkeit der Justiz-Behörden 1865/66. Stuttgart 1866. gr. 4.
Bericht des Justizministers betr. die Justizverwaltung in dem Jahre 1870. Stuttgart 1871. fol.
Kriminalstatistik, die konfessionelle, in Württemberg. Halle a. S. 1886.
Uebersicht über die Verwaltung der Rechtspflege im Königr. Württemberg 1870. 1871. 1872. Stuttgart 1871—1873. gr. 8.

Frankreich.

Bournet, Albert, de la criminalité en France et en Italie. Paris 1884. gr. 8.
Compte général de l'administration de la justice civile et commerciale en France 1837—1839. 1850. 1878—1885. Paris 1841. 1852. 1881—1888. 4.
Compte général de l'administration de la justice criminelle en France 1827. 1833—1837. 1839. 1842. 1850. 1878—1885. Paris 1828—1888. 4.
Moreau de Jonnès, M., statistique judiciaire des Francs, des Anglo-Saxons et autres peuples du moyen âge. Paris 1850.
Rapport sur l'administration de la justice civile et commerciale en France pendant les années 1821 à 1850. Paris 1852. 4.

Grossbritannien.

Quetelet, A., sur la statistique criminelle du royaume uni de la Grande-Bretagne. Paris 1851. 4.
Statistics, criminal and judicial, Ireland 1887. 2 partes. Dublin 1888. fol.
Statistics, judicial, England and Wales 1883. 1884. London 1884. 1885. gr. 4.
Tables showing the number of criminal offenders 1848 and the result of the proceedings. London 1849. fol.

Italien.

Atti della commissione per il riordinamento della statistica giudiziaria civile e penale. Sessione 1883—1887. Roma 1883—1887.
La Francesca, Francisco, relazione statistica sulla amministrazione della giustizia nel regno d'Italia per l'anno 1873. Affari civili e commerciali. Roma 1876. h. 4.
Movimento della Delinquenza 1873—1883. (Direzione generale della statistica). Roma 1886. gr. 8.
Notizie statistiche sulle condanne alla pena di morte in Italia nel decennio 1867—1876. Roma 1878. 4.
Rapport sur les casiers judiciaires et sur la récidive en Italie. Rome 1876. gr. 8.
Relazione sulla contabilità dei proventi delle cancellerie giudiziarie dal 1867 a 1874. Roma 1875. h. 4.
Statistica giudiziaria penale degli stati Sardi per l'anno 1853. E raggnagli comparativi con gli anni 1854 e 1855 e con altri anni anteriori. Torino 1857. h. 4.
Statistica giudiziaria. Prospetti sommari degli affari civili e penali trattati nell' anno 1885. Roma 1886. h. 4.
Statistica giudiziaria degli affari penali 1880 confrontata con quelle presenti. Roma 1883. gr. 8.
Statistica degli affari penali 1876. 1881—1883. 1885. 1886. Roma 1879. 1884—1888. gr. 8.
Statistica degli affari civili e commerciali e degli affari penali 1874. 1875. Roma 1875. 1877. h. 4. u. 8.
Statistica degli affari civili e commerciali 1876. Roma 1878.
Statistica giudiziaria civile e commerciale 1880—1886. Roma 1883—1888. gr. 8.
Statistica giudiziaria civile e commerciale del regno d'Italia per l'anno 1863. Torino 1866. gr. 4.
(Vigliani, Paolo Onorato), relazione statistica sulla amministrazione della giustizia nel regno d'Italia per l'anno 1871. Affari civili e commerciali. Roma 1874. h. 4.

Niederlande.

Geregtelijke-Statistiek van het Koninrijk der Nederlanden 1847—1852. 1854. 1856—1863. 1865—1868. 1874—1886. s'Gravenhage 1850—1887. fol. u. 4.

Norwegen.

d'Olivecrona, H., notices statistiques sur l'application de la peine de mort en Norvège. Stockholm 1870.
Oversigt over de vigtigste resultater af Norges kriminalstatistik for Aarene 1846—1885. Kristiania 1888.
Tabeller, criminalstatistiske, for Kongeriget Norge 1860—1879. Christiania 1863—1880. 4.
Tabeller vedkommende Norges kriminalstatistik 1880—1885. Kristiania 1882—1887.

Oesterreich-Ungarn.

Ergebnisse, die, der Civilrechtspflege in den im Reichsrathe vertretenen Königreichen und Ländern 1882—1885. Wien 1885—1888. 4.

Ergebnisse, die, der Strafrechtspflege in den im Reichsrathe vertretenen Königreichen und Ländern 1882—1885. Wien 1885—1888. 4.

Ergebnisse der Strafrechtspflege über Verbrechen und Vergehen im Sprengel des Wiener Landgerichtes 1858—1861. Wien 1862.

Glatter, Ed., Criminalstatistik Wiens verglichen mit derjenigen von Paris und London. o. O. n. J.

Zunahme, die, der Verbrechen, verglichen mit der Vermehrung der Bevölkerung in Oesterreich unter der Enns, Oesterreich ob der Enns und Salzburg von 1857 bis 1869. Wien 1871. gr. 8.

Rumänien.

Statistica judiciara 1869—1885. Bucuresci 1874—1888. 4.

Statistica penitentiara 1874—1878. Bucuresci 1876—1882. 4.

Schweden.

Berättelse, justitie-stats-ministerns, angående civila rättegångsärenda och brottmålen i riket 1843—1856. Stockholm 1846—1859. 4.

Rättsväsendet. Sammandrag af justitie statsministerns embetsberättelser 1830—1887. Stockholm 1859—1888. 4.

Schweiz.

Bericht an den Regierungsrath betr. die Umgestaltung der Statistik der Zürcherischen Rechtspflege. Zürich 1849.

Rechenschafts-Bericht des Obergerichtes und des Kassationsgerichtes an den Kantonsrath des Kantons Zürich. 1885—1887. Winterthur 1886—1888.

Statistik der Rechtspflege des Kantons Zürich 1867—1884. Zürich 1869—1885. 4.

Vereinigte Staaten von Nordamerika.

Report of the secretary of state on the criminal statistics of the State of New York. Albany 1855.

(*Andere Schriften siehe VI. C. 3.: Gefängniswesen*).

2. Staatsrecht. Völkerrecht.

Bluntschli, J. C., Geschichte des Allgemeinen Staatsrechts und der Politik. Seit dem 16. Jahrhundert bis zur Gegenwart. 2. Aufl. München 1867.

Bluntschli, J. C., allgemeines Staatsrecht. 5. Aufl. Stuttgart 1876. 6. Aufl. durchgesehen von E. Loening. Stuttgart 1885.

Gerber, C. F., über öffentliche Rechte. Tübingen 1852.

Graue, der Kampf ums Dasein in der Völkerwelt. Chemnitz 1888.

Heffter, A. W., das Europäische Völkerrecht der Gegenwart. 3. Ausg. Berlin 1855.

Marquardsen, H., Handbuch des Oeffentlichen Rechts der Gegenwart in Monographien. 4 Bde. Freiburg und Tübingen 1883—1888. gr. 8.

Pölitz, Karl H. L., Natur- und Völkerrecht; Staats- und Staatenrecht, und Staatskunst. 2. Aufl. Leipzig 1827.

Pölitz, Karl H. L., Staatenkunde und positives Staatsrecht (Verfassungsrecht). 2. Aufl. Leipzig 1828.

Pölitz, Karl H. L., praktisches (europäisches) Völkerrecht; Diplomatie; und Staatspraxis. 2. Aufl. Leipzig 1828.

Stahl, Frdr. Jul., die Staatslehre und die Principien des Staatsrechts. 3. Aufl. Heidelberg 1856.

Deutsches Reich.

Bluntschli, J. C., Deutsche Staatslehre. Nördlingen 1874.

Bundesstaatsrecht, das, der Nordamerikanischen Union, der Schweiz und des Norddeutschen Bundes zusammengestellt von einem Juristen. München 1868.

Fricker, Victor, die Verpflichtung des Kaisers zur Verkündigung der Reichsgesetze. Lipsiae (1884). 4.

v. Gerber, C. F., Grundzüge des Deutschen Staatsrechts. 3. Aufl. Leipzig 1880.

v. Kirchenheim, Arth., Lehrbuch des Deutschen Staatsrechts. Stuttgart 1887.

Laband, P., das Staatsrecht des Deutschen Reiches. 3 Bde. Tübingen 1876—1882.

Landgraff, Th., das Bundes- und Staatsbürgerrecht im Norddeutschen Bunde. Leipzig 1870.

Meyer, G., Lehrbuch des Deutschen Staatsrechts. Leipzig 1878.

v. Rönne, L., das Staatsrecht des Deutschen Reiches. 2. Aufl. 2 Bde. Leipzig 1876. 1877. gr. 8.

Schulze, H., Lehrbuch des Deutschen Staatsrechts. 2 Bde. Leipzig 1881. 1886.

Zeller, W., Katechismus des Deutschen Reiches. Ein Unterrichtsbuch in den Grundsätzen des Deutschen Staatsrechts, der Verfassung und Gesetzgebung des Deutschen Reichs. Leipzig 1878.

Preussen.

v. Rönne, L., das Staatsrecht der Preussischen Monarchie. 2 Bde. Leipzig 1869—1872.

Sachsen.

Anmerkungen über die Seiten des chur- und fürstl. Hausses Pfalz-Neuburg und Sultzbach publicirte sogenannte genuinam speciem facti, in welchen das Recht des königl. chur- und fürstl. Hausses Sachsen zu der Jülichischen Succession nochmals vertheidigt wird. 1739. fol.

Ansprüche, Ihro churfürstl. Durchlaucht zu Sachsen rechtsbegründete, an die Bayerische Allodial-Verlassenschaft. Dresden 1778. 4.

Anzeige, kurtze vorläufige, was es mit denen Territorial-Gerechtsamen des Churhauses Sachsen in denen von der Cron Böhmen zu Lehn gehenden Schönburgischen Herrschaften Glauchau, Waldenburg und Lichtenstein vor Bewandniss habe. 1723. fol.

Beantwortung des churpfälzischen Wiederspruchs gegen Sachsens rechtsbegründete Ansprüche an die Bayerische Allodial-Verlassenschaft. Dresden 1779. 4.

Buder, Chr. Gttl., kurze Anzeige der mehresten kayserlichen Lehnsbriefe, auch Anwartschaften und Confirmationen derer Privilegien des churfürstlichen Hauses Sachsen. Jena 1757. 4.

Günther, K. G., das Privilegium de non appellando des kur- und fürstlichen Hauses Sachsen erläutert. Dresden und Leipzig 1788.

Günther, K. G., der unbegränzte Umfang der Sächsischen Appellationsfreiheit. Dresden und Leipzig 1789.

von Heilfeld, B. G. H., Beiträge zum Staatsrecht und der Geschichte von Sachsen. 3 Thle. Eisenach 1785—1790.

von Heilfeld, B. G. H., Versuch einer Geschichte der landesherrlichen Gerichtsbarkeit . . . Siehe unter VI. A. 4 b, Seite 173.

von der Jahn, Gtth. Fr. C., juris publici Saxonici specimen de ducatu atque electorato Saxonico post mortem Alberti III in Fridericum bellicosum marchionem Misnensem collato. Lipsiae 1793. 4.

Information, kurtze jedoch gründliche, was es nun des chur- und fürstlichen Hauses Sachsen Gerechtsamen an den erledigten Hertzogthümern Jülich, Cleve und Berg für eine Bewandnuss habe. Dressden und Leipzig 1733. 4.

Jurium quae serenissimae domui Saxonicae in ducatus atque provincias Juliacensium, Clivensium ac Montium expositio. Dresdae et Lipsiae 1733. 4.

Martini, J. E., de terris juris Saxonici. Von denen Landen des Sächs. Rechts. Vitembergae 1711. 4.

von Römer, C. H., Staatsrecht und Statistik des Churfürstenthums Sachsen und der dabey befindlichen Lande. 4 Bde. Halle, Wittenberg, Leipzig 1787—1804.

Rössig, C. Glob., die Churs ächsische Staatskunde nach ihren innersten Grundsätzen. Leipzig 1787.

Siegmann, Fr. H. C., über Geschichte und Umfang des Churs ächs. Privilegiums wider die Appellationen an die Reichsgerichte. Leipzig 1789.

(Stiehler, Leonh. Gttl.), über den Einfluss der Geburt eines Prinzen auf die statistischen und moralischen Verhältnisse Sachsens. Dresden (1797).

Vorstellung, kurze, des von Ihro churf. Durchlaucht zu Sachsen in Ansehung der Bayerischen Allodial-Verlassenschaft beobachteten Verhaltens und der darans mit Ihro Majestät dem König von Prussen entstandenen Verbindungen. Dressden 1778. 4.

Weinart, Benj. Gottfr., Literatur des Staatsrechts und der Statistik von Sachsen. 2 Bde. Meissen 1802.

Beschorner, J. H., die Ministerverantwortlichkeit und der Staatsgerichtshof im Königr. Sachsen nebst vergleichender Darstellung einiger anderer Länder. Berlin 1877. gr. 8.

v. Biehen, G. N., der Staat im Lichte der Regierung des verstorbenen Königs von Sachsen Friedrich Augusts des Gerechten dargestellt. Dresden 1828.

Deumer, Heinr., der rechtliche Anspruch Böhmen-Oesterreichs auf das königlich Sächs. Markgrafthum Oberlausitz. Eine staatsrechtliche Deduction. Leipzig 1884.

Fischer, Otto, das Verfassungs- und Verwaltungsrecht des Deutschen Reichs und des Königreichs Sachsen. Leipzig 1882.

Grünler, J., Beiträge zum Staatsrecht des Königreichs Sachsen. (Auswärtiges Staatsrecht). Dresden und Leipzig 1838.

Mittheilungen, rechtliche und staatswissenschaftliche, mit besonderer Rücksicht auf das Königreich Sachsen. Leipzig 1831.

Opitz, H. G., das Staatsrecht des Königreichs Sachsen. 2 Bde. Leipzig 1884. 1887.

Pinder, das Recht getrennter Landestheile auf gemeinschaftliche Legate, nach civilistischen und staatswissenschaftlichen Grundsätzen. Durch einen merkwürdigen Rechtsfall erläutert. Weimar 1824.

(von Thielau), Vortrag, die Besetzung des Landesbestallten-Amtes betr. (Bndissin 1850). 4.
Vehse, C. E., de pacto confraternitatis Saxo-Hassicae. Lipsiae 1825.
Weisse, Chr. Ernst, Lehrbuch des Sächsischen Staatsrechts. 2 Bde. Leipzig 1824. 1827.
(Wiesand, Georg. Friedr.), Beyträge zu gründlicher Beurtheilung der besonderen staatsrechtlichen Verhältnisse der kgl. Sächs. Oberlausitz mit Rücksicht auf die Constitution des Königreichs Sachsen. 1. Thl. Camenz 1832.

Bericht, erster, des Hauptausschusses gegen den Schönburgischen Recess an alle Gemeinden und Corporationen des Recessgebietes. 1848.
Berichtigung der Begründung der gegen die Schönburgischen Recessverhältnisse gerichteten Anträge. (1848). 4.
Beurtheilung, rechtliche, des Vorgehens der kgl. Sächsischen Staatsregierung vermittelst des Erlasses der Verordnung betr. die Einführung der neuen organischen Verwaltungsgesetze in den Schönburgischen Recessherrschaften. Leipzig 1875.
Bischof, Herm., Denkschrift betr. das fürstliche und gräfliche Gesammthaus Schönburg und dessen Anrecht auf Einräumung von Sitz und Stimme im Bundesrathe des Norddeutschen Bundes. Graz 1871.
Bischof, Herm., das Sächsisch-Schönburgische Staatsrecht der Gegenwart. Dresden 1870.
Grützner, Adolf, Monographie über das fürstliche und gräfliche Haus Schönburg. Leipzig 1847.
Michaelis, A., die staatsrechtlichen Verhältnisse der Fürsten und Grafen Herren von Schönburg. Historisch und dogmatisch dargestellt. Giessen 1861.
Tobias, Carl Ant., Regesten des Hauses Schönburg vom urkundlichen Auftreten desselben bis 1326. Zittau 1885. 4.
Verordnung die wegen der Herrschaften Glauchau, Waldenburg, Lichtenstein, Hartenstein und Stein abgeschlossenen Recesse betr. 1835. 4.
Zur sach- und zeitgemässen Aufklärung über die öffentlich-rechtlichen Verhältnisse in den Schönburgischen Recessherrschaften. Leipzig 1875.

Thüringen.

Gersdorf, E. G., zur Territorialfrage des Herzogthums Sachsen-Altenburg. Ein Sendschreiben bei Gelegenheit der Domänenfrage. Leipzig 1854.
Ideen über das herzogl. Sachsen-Coburg-Saalfeldische Hausgesetz über die Nichtverhindlichkeit der Regierungs-Nachfolger, die Schulden und Veräusserungen der Regierungsvorfahren anzuerkennen. Leipzig 1802.
Ueber die angebliche Unzertrennbarkeit und Unveräusserlichkeit der Staaten zufolge der Teutschen Bundesgesetze. Angewendet auf den Sachsen-Gotha-Altenburgischen Landesantall. Erfurt 1825. 12.
Untersuchungen über die Natur der Nachfolge der Seitenverwandten in dem herzoglichen Hause Sachsen überhaupt und in dem herzogl. Sachsen-Gothaischen Gesammthause insbesondere. Coburg 1822.

Waldeck.

Wippermann, Ed., steht die Grafschaft zu Waldeck unter Hessischer Lehnsherrlichkeit? Halle 1847.

Württemberg.

Mohl, Rob., Grundriss zu Vorlesungen über Württembergisches Staatsrecht. Tübingen 1824.

Schweiz.

Bundesstaatsrecht, das, der Nordamerikanischen Union, der Schweiz und des Norddeutschen Bundes zusammengestellt von einem Juristen. München 1868.
Dubs, J., das öffentliche Recht der Schweizerischen Eidgenossenschaft. Zürich 1877.

3. Lehnrecht.

Anton, Karl Gottlob, über die Rechte der Herrschaften auf ihre Unterthanen und deren Besitzungen nebst einigen Bemerkungen über die Verfassung in der Oberlausitz. Leipzig 1791.
Bemerkungen über den Einfluss der Deutschen Grundrechte auf die Verhältnisse und Rechte der Guts- und Gerichtsherren in Sachsen. Dresden 1851.
Boehmer, Georg Ludov., principia juris feudalis praesertim Longobardici quod per Germaniam obtinet. Editio octava, cur. Ant. Bauer. Goettingae 1819.
Brief, offener, an die Landgemeinden im Königreiche Sachsen, die Petition der Gemeinde Langenleuba um Aufhebung des Lehnswesens betr., von einem praktischen Juristen. Leisnig 1833.
v. Carlowitz, Maxim. Carol., commentatio juris Saxonici de origine, fatis et natura pecuniae servitiorum equestrium vicariae. Lipsiae 1803. 4.

Dittmer, G. W., das Hufen-Areal und die Hufen-Häner in den theils zum Lübeckischen Staatsgebiete gehörigen, theils in Holstein belegenen Dörfern des St. Johannis-Klosters zu Lübeck während des 16. und 17. Jahrhunderts. Lübeck 1856. gr. 8.
Ebel, Heinr. Theophil, über den Ursprung der Frohnen und die Ausführbarkeit ihrer Aufhebung. Giessen 1823.
(Graichen, Heinr.), Petizion mehrer angesessener Landbewohner in den Kreislanden, die Verhinderung misbräuchlichen Forderns und Nehmens der Lehnwaare etc. betr. (Leipzig 1845).
Grupen, C. V., Teutsche Alterthümer zur Erläuterung des Sächsischen auch Schwäbischen Land- und Lehnrechts. Hannover und Lüneburg 1746. 4.
Hennig, Karl Traug., Antwort auf die Entgegnung des Herrn Director Philippi, die Verhältnisse der Erbunterthanen und Lassnahrungen in der kgl. Sächs. Oberlausitz betr. Dresden o. J.
Hennig, Karl Traug., Etwas über die Verhältnisse der Erbunterthanen und Lassnahrungen in der Sächs. Oberlausitz. Dresden o. J.
von Inama-Sternegg, K. Th., die Ausbildung der grossen Grundherrschaften in Deutschland während der Karolingerzeit. Leipzig 1878.
Kermes, L. A., ausführliche systematische Darstellung der Rechts- und Lehnsverhältnisse der Ritter- und adlichen Güter im Königr. Sachsen und dem Markgrafth. Oberlausitz Sächs. Antheils. Leipzig 1820.
Klingner, Joh. Gottl., Sammlungen zum Dorf- und Bauren-Rechte. 4 Thle. Leipzig 1749—55. 4.
Knothe, Herm., die Stellung der Gutsunterthanen in der Oberlausitz zu ihren Gutsherrschaften. Dresden 1885.
(Lette), über Freiheit der Person und des Eigenthums in Beziehung auf bäuerliche Verhältnisse. Aus den hinterlassenen Papieren. Berlin o. J.
Mandat, Ihrer K. H. Xaverii, wie es mit Suchung und Renovation der Lehen und Mitbelehnschaften, auch sonst in Lehenssachen gehalten werden soll. Dressden 1764. (Handschrift). fol.
von Münchhausen, P. A. F., vom Lehnsherrn und Dienstmann. Leipzig 1793.
Otto, Viktor, das Recht der Lehngüter in den Erblanden des Königreichs Sachsen. Leipzig 1888.
Püttmann, J. L. E., über die Sattelhöfe, deren Freiheiten und Rechte. Leipzig 1788.
Ueber die Frage, ob zwischen Ritter- und Bauergütern in Sachsen jetzt noch ein verfassungsmässiger Unterschied bestehe. Dresden 1850.
Versuch einer Darstellung der im Markgrafthume Oberlausitz zwischen Erbherrschaften und Erbunterthanen stattfindenden Rechte und Verbindlichkeiten. Dresden 1824.
Veuillot, Louis, le droit du seigneur au moyen âge. Paris 1854.
Waitz, G., über die Anfänge der Vasallität. Göttingen 1856. 4.
Weber, Frdr. Benedict, oekonomisch-juristische Abhandlung über die Rittergüther, deren Eigenschaften, Rechte, Freyheiten und Befugnisse in Deutschland und besonders in Chursachsen. Leipzig 1802.
Weinart, Benj. Gottfr., Lehnrecht des Markgrafthums Oberlausitz aus Landes- und Provinzialgesetzen erläutert. Dressden und Leipzig 1785.
Welske, Jnl., die Gutsherrlichkeit und die gutsherrlich-bäuerlichen Gaben und Leistungen. Leipzig 1850.
Zerener, Frdr. Nicol., Abhandlung von den Freygüthern, deren Rechten und Freyheiten, hauptsächlich in Beziehung auf Chursachsen erläutert. Dresden 1797.

(*Vergl. Gutsherrschaftliche Rechte im Abschnitt: Landwirthschaft*).

4. Rechtskunde einzelner Staaten.

a) Deutsches Reich.

1. Gesetzsammlungen und Repertorien.

Bundesgesetzblatt des Norddeutschen Bundes 1867—1870. Berlin. 4.
Gesetz-Sammlung für das Deutsche Reich 1867—1877. Chronologische Zusammenstellung. 2. Aufl. Supplemente: 1878—1880. 1881—1883. 1884—1886. Berlin 1878—1887. 4.
—— 1867—1886. 3. Aufl. Berlin 1887. 4.
Reichs-Gesetzblatt 1871—1888. Berlin. 4.
General-Register von Kleinschmidt. Leipzig 1872. 4.
Haupt-Sachregister. Berlin 1877. 4.
General-Repertorium. Leipzig 1881.
Haupt-Sachregister. Berlin 1887. 4.

Bach, E. F., die Gesetzgebung des Norddeutschen Bundes und des Deutschen Reichs in den Jahren 1867—1876 nach dem Reichsgesetzblatt sachlich und chronologisch geordnet. Buchholz 1871.
Entwurf eines bürgerlichen Gesetzbuchs für das Deutsche Reich. Mit 5 Bände Motiven. Berlin und Leipzig 1888.
Entwurf eines Einführungsgesetzes zum bürgerlichen Gesetzbuche für das Deutsche Reich. 1. Lesung. Ausgearbeitet durch die von dem Bundesrathe berufene Kommission. Nebst Motiven. Berlin und Leipzig 1888.
Homeyer, C. G., der Sachsenspiegel. Berlin 1827.
Justizgesetze, die, für das Deutsche Reich nebst den Einführungsgesetzen. 2 Bde. Leipzig 1871.
Koch, Carl, systematische Uebersicht über die Gesetzgebung des Deutschen Reichs von 1867 bis 1888. München 1888.
Parey, G. E. C., Uebersicht der Gesetzgebung des Deutschen Reiches von der Entstehung des Norddeutschen Bundes bis 1874. Magdeburg 1875. 2. Jg.: 1875. Magdeburg 1876.
Schöne, A., Gesetztafel für das Deutsche Reich. Systematische Uebersicht der Reichsgesetze. Sangerhausen 1876.

2. Allgemeines.

v. Bar, L., das Deutsche Reichsgericht. Berlin 1875.
Brecht, Adressbuch der Gerichtsstellen im Deutschen Reiche. 2. Aufl. Berlin 1879.
Frantz, Adolf, der Rechtsschutz bezüglich seiner Kosten im Deutschen Reiche mit statistischen Tafeln. Berlin (1883).
Hauff, Ldw., die Gerichtsverfassung der sämmtlichen Deutschen Staaten mit Einschluss der nichtdeutschen Länder des Oesterreichischen Kaiserstaates. Fürth 1856.
Knoblauch, Hugo, Karte der Gerichts-Organisation im Deutschen Reich. Berlin 1879. gr. 8.
Mandry, Gust., der civilrechtliche Inhalt der Reichsgesetze. Tübingen 1878.
Mittelstädt, O., Reichsjustiz und Reichsjustizämter. (1874).
Mittelstädt, O., die Deutsche Staatsanwaltschaft. (1874).
Most, Joh., Freizügigkeits-Gesetz, Impf-Gesetz, Lohnbeschlagnahme-Gesetz, Haftpflicht-Gesetz. Mit Erläuterung der für den Arbeiter wichtigsten Bestimmungen. Leipzig 1876. 16.
Rechtsbuch, das Deutsche. Ein Handbuch für den Staatsbürger über seine in den neuen Reichsgesetzen enthaltenen Rechte und Pflichten. 4. Aufl. Berlin 1875.
Reichsgesetzgebung, die, in der V. Legislaturperiode 1881—1884. Berlin 1884.
Sozialgesetz-Sammlung. 4 Hefte. München 1884.

3. Einzelnes.

a) Civilstandsgesetz.

Anmeldung, die, beim Standesamt. Eine gemeinverständliche Anleitung. Herausgeg. vom Standesamt Magdeburg. Magdeburg 1875.
Ausführungs-Verordnung zum Gesetz über die Beurkundung des Personenstandes und die Eheschliessung. Berlin 1875. 4.
Civil-Ehe-Gesetz, das, Reichsgesetz vom 6. Febr. 1875. Mit Gebührentarif. Leipzig 1875.
Civilstands-Gesetz, Deutsches, mit seinen wesentlichen Bestimmungen und Erläuterungen. Berlin 1876.
Ehescheidungsfrage, die, vor den Preussischen Kammern. I. Abth. Berlin 1855.
Falcke, über gleichzeitige Staatsangehörigkeit in mehreren Deutschen Bundesstaaten und deren Einfluss auf die Beurtheilung der Status- und Familienverhältnisse. Leipzig 1888.
Familien-Stammbuch mit Reichsgesetz, die Beurkundung des Personenstandes. Zusammengestellt von mehreren Sächsischen Standesbeamten. Leipzig 1876.
Familien-Stammbüchelchen. Elberfeld (1876).
Hinschius, P., das Reichsgesetz über die Beurkundung des Personenstandes und die Eheschliessung vom 6. Febr. 1875. Mit Kommentar. Berlin 1875.
Lachmann, R., das Reichs-Civilehe-Gesetz vom 6. Febr. 1875. Unter Berücksichtigung der einschlagenden Sächsischen Bestimmungen. Dresden (1875).
Philler, O., das Gesetz über die Benrkundung des Personenstandes und die Form der Eheschliessung vom 9. März 1874. Mit Kommentar. 2. Aufl. Berlin 1874.
Philler, O., das Gesetz über die Beurkundung des Personenstandes und die Eheschliessung vom 6. Febr. 1875. Mit Kommentar. Berlin 1875.
Rathmann, W., zehn Jahre Civilstandsgesetz in Preussen. Heilbronn 1886.
Siegfried, Heinr., Reichsgesetz über die Beurkundung des Personenstandes und die Eheschliessung. Berlin 1875.
Straube, Jul., die königl. Preussischen Standes-Aemter in Berlin. Gesetz vom 9. März 1874. Berlin 1874.
Völk, J., das Reichsgesetz über die Beurkundung des Personenstandes und die Eheschliessung vom 6. Febr. 1875. Mit Einleitung und Kommentar. Nördlingen 1875.

Wohlers, das Reichsgesetz über die Beurkundung des Personenstandes und die Eheschliessung vom 6. Febr. 1875. 3. Aufl. Berlin 1886.
Zur Harmonie der Volkssitte mit den Staatsgesetzen. Entwurf eines Gesetzes zur Einführung der Civilehe den gesetzgebenden Factoren des Preussischen Staates gewidmet. Berlin 1869.

b) Haftpflichtgesetz.

Born, W., leitende Grundsätze für ein neues Haftpflichtgesetz. Magdeburg 1880.
Commissions-Bericht über die Haftpflicht der Eisenbahnen. (Handels- und Gewerbekammer Dresden). o. J. 4.
Eger, G., das Reichs-Haftpflicht-Gesetz erläutert. Breslau 1876. 3. Aufl. Breslau 1886.
Frantz, Ad., die Haftpflicht der Eisenbahn-, Bergbau- und Fabrik-Unternehmer. Beuthen 1872.
Gallus, W., das Gesetz der Haftpflicht und die Assekuranz. Berlin 1876.
Genzmer, St., das Reichs-Haftpflicht-Gesetz erläutert. Berlin und Leipzig 1882.
Haftpflichtfrage, die. Gutachten und Berichte veröffentlicht vom Verein für Socialpolitik. Leipzig 1880.
Hahn, Ferd., Haftpflicht und Unfallversicherung. Leipzig 1882.
Hilse, Karl, die Haftpflicht der Strassenbahnen und der sonstigen Fuhrbetriebe. Berlin 1889. gr. 8.
Koppel, Frdr., haftet der Auftraggeber dem Beauftragten für den zufälligen Schaden, welchen dieser bei Ausführung des Auftrages erlitten hat? Breslau 1886.
Lehmann, Gust., Körperverletzungen und Tödtungen auf Deutschen Eisenbahnen und die Unzulänglichkeit des Rechtsschutzes. Erlangen 1869.
Lehmann, Gust., die Schutzlosigkeit der immateriellen Lebensgüter beim Schadenersatz. Dresden 1884.
Mataja, Vict., das Recht des Schadeuersatzes vom Standpunkte der Nationalökonomie. Leipzig 1888. gr. 8.
v. Mühlenfels, Otto, die Haftpflicht der Eisenbahnen und die Unfall-Versicherung. Berlin 1884.
Schwanck, A., die Deutsche Haftpflichtfrage und ihre Lösung. Düsseldorf 1881.
Steiner, Maxim., zur Haftpflichtfrage. Wien 1881.
Wetter, J., die Haftpflicht der Eisenbahnen im Güterverkehre nach dem Deutschen Frachtrecht. Wiesbaden 1883.

c) Pressgesetz.

Gätschenberger, S., die unwürdigen Literurzustände im neuen Deutschen Reiche und die Mittel, durch welche Deutschland auch ein geistiges Uebergewicht erringen könnte. London 1874.
Honigmann, Paul, die Verantwortlichkeit des Redacteurs nach dem Reichsgesetz über die Presse. Breslau 1885.
Kletke, G. M., Deutsches Reichsgesetz über die Presse nebst Anhang enthaltend das Reichsgesetz, betr. das Urheberrecht an Schriftwerken, Abbildungen, musikalischen Kompositionen und dramatischen Werken. Berlin 1874.
von Schwarze, Fr. Osk., das Reichs-Pressgesetz vom 7. Mai 1874 erläutert. Erlangen 1874. 2. Aufl. Erlangen 1885.

d) Sozialistengesetz.

Atzrott, Otto, sozialdemokratische Druckschriften und Vereine verboten auf Grund des Reichsgesetzes gegen die gemeingefährlichen Bestrebungen der Sozialdemokratie vom 21. Okt. 1878. Berlin 1886. Nachtrag. Berlin 1888.
Brandt, L., das Reichsgesetz gegen die gemeingefährlichen Bestrebungen der Sozialdemokratie vom 21. Oct. 1878. Berlin 1882.
Debatte, die, über das Sozialisten-Gesetz im Deutschen Reichstag 2. und 3. Lesung. München (1886).
Gesetz gegen die gemeingefährlichen Bestrebungen der Sozial-Demokratie vom 21. Oktober 1878. Berlin (1880).
Gneist, R., das Reichsgesetz gegen die gemeingefährlichen Bestrebungen der Sozialdemokratie staatsrechtlich erörtert. Berlin 1878.
Höinghaus, R., Gesetz gegen die gemeingefährlichen Bestrebungen der Sozialdemokratie. Ergänzt und erläutert. Berlin 1878.
von Schwarze, F. O., Reichsgesetz gegen die gemeingefährlichen Bestrebungen der Socialdemokratie. Erlangen 1879.
Sozialdemokratie, die, vor dem Deutschen Reichstage. Entwurf eines Gesetzes nebst Motiven und Anlagen. 5 Hefte Hamburg 1878.
Sozialdemokratie, die, vor dem Deutschen Reichstage. Reichstagssitzung am 18. und 19. Februar 1886. München 1886.
Teich, Christn., alphabetisches Verzeichniss aller auf Grund des Reichs-Gesetzes vom 21. Oct. 1878 erlassenen Verfügungen gegen die Socialdemokratie. Lobenstein(1879).

c) Strafgesetz.

Höinghaus, R., Strafgesetzbuch für das Deutsche Reich mit der Strafgesetz-Novelle von 1876. Erläutert. 5. Aufl. Berlin 1876.
von Schwarze, Frdr. Osk., das Strafgesetzbuch für das Deutsche Reich vom 15. Mai 1871. 2. Aufl. Leipzig 1876.
Siebdrat, Theod., Strafprocessordnung nebst Einführungsgesetz. Dresden (1877).
Staudinger, Jul., Sammlung strafrechtlicher Spezialgesetze des Deutschen Reichs. Nördlingen 1880. 16.
Strafgesetzbuch, das, für das Deutsche Reich. Mit Inhaltsangabe über die einzelnen Paragraphen. 4. Aufl. Leipzig 1877.

b) Sachsen.

1. Gesetzsammlungen und Repertorien.

General-Gouvernementsblatt für Sachsen vom 22. Oct. 1813 bis 1. Juni 1815.
Gesetzsammlung für das Königreich Sachsen. 1818—1831. 1832—1834 unter dem Titel: Sammlung der Gesetze und Verordnungen. 1835—1888 unter dem Titel: Gesetz- und Verordnungsblatt. Dresden. 4.
Repertorium des Gesetz- und Verordnungsblattes 1818—1851. Mit Nachträgen. Dresden 1852. 57. 62. 68. 4.
General-Repertorium der königl. Sächs. Landesgesetze und der Reichsgesetze von Th. Siebdrat. Dresden 1879. Nachtrag. Dresden 1885. 4.
Justizministerialblatt, königl. Sächsisches. Jg. 1—20. Dresden 1867—1886. 4.

Codex Augusteus oder neuvermehrtes Corpus juris Saxonici in Ordnung gebracht von Joh. Chr. Lünig. 3 Thle. Leipzig 1724. fol.; fortgesetzter Codex. 2 Bde. Leipzig 1772; zweite Fortsetzung 3 Bde. Leipzig 1805; dritte Fortsetzung 2 Thle. Dresden 1824.
H(öntel), C. F., chronologisches Register über den ganzen Augusteischen Codex und dessen Fortsetzung. Leipzig 1778.
Merbeth, Carl Gotthold, chronologisches Register über Codex Augusteus und Gesetzsammlung für das Königreich Sachsen bis 1832. Nebst Commentar. Leipzig 1834. 4.
Collection derer den Statum des Marggrafthums Ober-Lausitz betreffenden Sachen. 5 Bde. Budissin 1770—1824. 4.
Sachregister zur Collection . . Budissin 1827. 4.
Corpus juris provincialis marchionatus Lusatiae superioris oder Kirchen-, Policey-, Justitz-, Lehns-, Steuer- und Contributions-, auch andere ad statum publicum gehörige Sachen des Marggrafthums Oberlausitz. Budissin 1715. 4.
(Finger), Was gilt? Zur königl. Sächs. Gesetzsammlung. Jg. 1818—1821. (Zittau 1875. 76). 4.
Francke, Bernh., die Gesetzgebung des Königreichs Sachsen seit 1818 bis zur Gegenwart. Bd. 1. 2. Leipzig 1884. 1888. gr. 8.
Gesetzbuch, das Bürgerliche, für das Königreich Sachsen. Nebst Verweisungen herausgegeben von Bernhard Francke. 2. Aufl. Leipzig 1888.
—— von Eduard Siebenhaar. Leipzig 1865.
—— erläutert und unter Berücksichtigung der neueren Gesetzgebung herausgeg. von F. A. Wengler und H. A. Brachmann. 2 Bde. Leipzig 1878.
Gesetze und Verordnungen, die das Privatrecht und den Civilprocess betreffenden, für das Königreich Sachsen seit Erlass des Bürgerlichen Gesetzbuchs. Bd. 1—6 (1863—1873). Leipzig o. J.
Handbuch der Churs ächsischen Gesetze. Mit Supplementen. 11 Thle. Zeitz 1804—1808.
Jässing, Carl Frdr., Prontuarium der älteren und neueren Sächsischen Gesetze. Dresden 1830. fol.
Justiz-Gesetze, die, für das Königreich Sachsen. Privat- und Strafrecht betreffende Reichs- und Landesgesetze. Neue Folge. Bd. 1—13. Leipzig 1875—1887.
Meissner, Chr. Gottfr., Litteratur des Oberlausitzischen Rechts. 2 Thle. Zittau und Leipzig 1800. 1802.
von Redern, Nicl. Sigism., Lusatia superior diplomatica d. i. Oberlausitzische Sammlung von diplomatibus, Privilegien und andern Documenten. Hirschberg 1724. 1734. 4.
Richter, Wilh. Theod., alphabetisches Repertorium zur Gesetzgebung des Königreichs Sachsen. 3. Aufl. 2 Bde. Leipzig 1861. Supplement. Leipzig 1868. 2. Supplement. Leipzig 1877.
Schaffrath, Wilh. Mich., Codex Saxonicus. Chronologische Sammlung der gesammten praktisch-gültigen Sächsischen Gesetze vom Jahre 1255—1840. 2 Bde. Leipzig 1842.
Schwarze, Joh. Nicol., Wörterbuch über die Churs ächsischen, auch Ober- und Niederlausitzischen Gesetze bis 1792. 4 Thle. Dresden 1792—1794. 4.
Weinart, Benj. Gottfr., Rechte und Gewohnheiten der beyden Marggrafthümer Ober- und Niederlausitz. 4 Thle. Leipzig 1793—98.

2. Allgemeines.

Annalen der Gesetzgebung und der Rechtswissenschaft in den Ländern des Churfürsten von Sachsen. Herausgeg. von Karl Salomo Zachariä. Bd. 1. 2. Leipzig 1806. 1807.
Flechsig, Edmard, de antiquissimo urbis Zwiccaviae dicasterio. Das königl. Appellationsgericht zu Zwickau in seiner Entstehung und in seinem 25jährigen Wirken. Zwiccaviae (1860). 4.
Geschwornen-, die, und Schöffengerichte im Königreich Sachsen. Sämmtliche hierauf bezüglichen Gesetze und Verordnungen. 2. Aufl. Leipzig 1875.
Gesetze und Verordnungen zur Ausführung der Reichs-Justizgesetze für das Königreich Sachsen. 3 Thle. Leipzig 1880.
Grützmann, Paul, Lehrbuch des königl. Sächs. Privatrechts. 2 Bde. Leipzig 1887. 88.
Haubold, Chr. Gfieb., Lehrbuch des königl. Sächs. Privatrechts. 2. verm. Ausg. von Karl Fr. Günther. Leipzig 1829.
Haus-Secretair, der nnterweisende, für das Königreich Sachsen. 2 Thle. Leipzig 1836.
Hellfeld, Bernh. Gottlieb Huldreich, Versuch einer Geschichte der landesherrlichen höchsten Gerichtsbarkeit und derer Hofgerichte in Sachsen besonders des gesammten Hofgerichts zu Jena. Jena 1782.
Instruction für die Dorfgerichtspersonen in unmittelbaren Amtsdorfsebaften des Königreichs Sachsen. (1820?). 4.
Knauth, Chr., historische Nachricht von dem Vehm-, Felm- oder Feimgericht in der Oberlausitz. Görlitz o. J. 4.
Kranichfeld, W., die neueren Civilprocessgesetze für das Königr. Sachsen. Leipzig 1876.
v. d. Mosel, C., Verordnungen und Entscheidungen zu den in den Gesetzblättern des Deutschen Reichs und des Königreichs Sachsen enthaltenen Bestimmungen des Verfassungs- und Verwaltungsrechts. Plauen 1876.
Pache, Oskar, Gesetzeskunde und Volkswirthschaftslehre in der Fortbildungsschule. Th. 1. 2. Leipzig 1878. 1888.
Petition der Rechtscandidaten um Freigebung der Advocatur an alle dazu Befähigte. (Dresden 1864). 4.
Rechtsfreund für das Königreich Sachsen. Zürich, Leipzig 1870.
Qvenzel, Wegweiser durch die Gesetzgebung des Königreichs Sachsen und des deutschen Reichs. 2. Aufl. Pirna 1875. 3. Aufl. Pirna 1888.
Stein, Alb., die Verstaatlichung der Advocatur. Berlin 1885.
Verzeichniss sämmtlicher Patrimonialgerichtsobrigkeiten des Königreichs Sachsen. Dresden und Leipzig 1827. fol.
Volksadvocat, neuer, für das Königreich Sachsen und die Sächsischen Herzogthümer. Herausgeg. von einem Verein Sächs. Juristen. 2 Bde Leipzig 1874. 76. gr. 8.
Wabst, Chr. Gtl., historische Nachricht von des Churfürstenthums Sachsen und derer dazu gehörigen Lande jetziger Verfassung der hohen und niedern Justitz. Leipzig 1732. fol.
Wachsmuth, C. H., Versuch einer systematischen Darstellung der Patrimonial-Gerichtsverfassung der Rittergüther. Nach gemeinen und Sächsischen Rechten. Leipzig 1809.

3. Einzelnes.

Ackermann, G. A., die königl. Sächs. Gesindeordnung. Leipzig 1868. 2. nnd 3. Aufl. von Bernewitz. Leipzig 1877. 1887.
Bernewitz, siehe Ackermann.
Eichhof, Frdr. Aug., Geschichte und Untersuchung der Braunahrungsstreitigkeit zwischen Ritterschaft und Städten in Chursachsen. Leipzig 1803.
Entwurf zu einem Wegegesetze. Dresden 1865.
Haase, Carl Heinr., die kgl. Sächs. Gesetzgebung über das Vereins- und Versammlungsrecht und die Angelegenheiten der Presse erläutert. Leipzig 1849. 12.
Heine, G., das im Königreiche Sachsen geltende Baurecht. 1. Th. Dresden und Leipzig 1846.
Lachmann, R., Rechtskunde für Besitzer von Thieren. Nach kgl. Sächs. Recht bez. der Reichsgesetzgebung. Dresden (1875).
Lehmann, M., tabellarische Uebersicht der Grundsätze der im Königr. Sachsen gültigen gesetzlichen Erbfolge. Dresden (1829). fol.
Leuthold, C. E., das kgl. Sächs. Baupolizeirecht. 2. Aufl. Leipzig 1875.
Ludwig-Wolf, F. L., die Gesetzgebung über Wegeban und Expropriation im Königreich Sachsen unter Berücksichtigung der Expropriation bei Eisenbahnbanten. Leipzig 1873. 2. Aufl. Leipzig 1878.
von Mangoldt, Paul, das im Königreich Sachsen neben den Strafgesetzbüchern geltende Reichs- und Landesstrafrecht. 2 Bde. Leipzig 1886.
Miethregulativ für die Stadt Dresden. Dresden (1845). 12.
Nienholdt, Alb., das königl. Sächs. Gesetz, das Vereins- nnd Versammlungsrecht betr. Leipzig 1884.
Rissmann (H. V.), die Miethkündigung und der Miethprocess nach königl. Sächs. Rechte. Dresden (1875).

Rissmann, H. V., Vormundschaftsrecht. Die im Königr. Sachsen gültigen Gesetze . . . erläutert. Leipzig 1870.
Schilling, Ernst Mor., Handbuch des Mühlenrechts. Leipzig 1829.
Strafgesetzbuch für das Deutsche Reich. Nebst Ausführungsverordnung für das Königreich Sachsen. 3. Aufl. Leipzig 1875.
Thieme, Hermann, die für die kgl. Sächs. Staatsanwaltschaften und Amtsanwaltschaften wichtigen Gesetze und Verordnungen. Leipzig 1887.
Wenck, Rud., Verordnung, das Verfahren in nichtstreitigen Rechtssachen betr. und Ein- und Ausführungsverordnung zum bürgerlichen Gesetzbuch für das Königreich Sachsen. Mit erläut. Anmerkungen. Leipzig 1865.
Wengler, Alb., der Miethvertrag nach kgl. Sächs. Recht. Leipzig 1882.
Wilhelmi, Theod., vergleichende Zusammenstellung der kgl. Sächs. Strafgesetze von 1838 und 1855 mit erläut. Bemerkungen. Leipzig 1856.

Bausch, Max., das Pressgesetz mit Erläuterungen herausgeg. Leipzig 1870.
Beleuchtung des Entwurfs zu einem Pressgesetze für das Königr. Sachsen von der Deputation des Buchhandels zu Leipzig 1850.
Bemerkungen zu dem Gesetz-Entwurf gegen den Missbrauch der Presse von 1850 von der Buchdrucker-Innung zu Leipzig. o. O. u. J. 4.
(Brockhaus, F. A.), Bemerkungen zu dem Gesetzentwurf, die Angelegenheiten der Presse und des Buchhandels betr. (Leipzig 1840).
Haltaus, Karl, Geh. Justizrath, **Wuttke**, Heinr., Denkschrift über die Erforderniss eines Pressgesetzes mit Schwurgericht. (Leipzig 1848). 4.
Kormann, (Petition) an die Ständeversammlung des Königr. Sachsen (Pressgesetz betr.). (Leipzig 1850).
Monse, E. M. und Gen., (Petition) an die Stände-Versammlung des Königr. Sachsen (Pressgesetz betr.). 1849. 4.
Petition des Vereins der Buchhändler zu Leipzig (Pressgesetz betr.). Leipzig 1843.
Petition der Buchdrucker-Innung zu Leipzig (Pressgesetz betr.). Leipzig 1843.
Petition an die Sächs. Ständeversammlung um Herbeiführung eines erträglichen Rechtszustandes in Sachen der Presse. Leipzig (1842). 4.
Petition des Vereins der Buchhändler zu Leipzig, den Pressgesetz-Entwurf von 1840 betr., verfasst von Brandt. 1840.
Verordnung über Verwaltung der Presspolizei im Königreiche Sachsen vom 13. Oct. 1836. Manuscript für Buch- und Musikalienhändler. o. O. 1836.

c) andere Staaten.

Bayern.

Gerichts-Eintheilung des Königreichs Bayern nach den Verordnungen von 1857. München 1857. fol.
Verhandlungen des Gesetzgebungs-Ausschusses der Kammer der Reichsräthe des Königreichs Bayern 1878/79. (Gerichtsverfassung betr.). München.

Luxemburg.

Hardt, Luxemburger Weisthümer. Luxemburg 1870.

Preussen.

Bleich, C. W., Gesetzgebung für Mühlen und Mühlenbesitzer. Sammlung der Preussischen Gesetze und Bestimmungen. Berlin 1855.
Bulletin des lois du royaume de Westphalie. Gesetz-Bulletin des Königreichs Westphalen. Jg. 1808—1810. 9 Bde.
Grotefend, G. A., die Gesetze und Verordnungen nebst den sonstigen Erlassen für den Preussischen Staat und das Deutsche Reich 1806—1888. Köln, Düsseldorf 1875—1889.
Planenberg, Nicol., der Preussische Richter von seiner Schattenseite gezeichnet. Leban i. Wpr. 1877.
Schilling, Ernst Mor., Handbuch des Mühlenrechts. Mit besond. Beziehung auf die Preussische und Sächsische Gesetzgebung. Leipzig 1829.

Thüringen.

Einrichtung, die, der Gerichte in Thüringen nach der bevorstehenden Reichsgesetzgebung. Jena 1874.

Frankreich.

Frey, Ldw., Frankreichs Civil- und Criminalverfassung mit Beziehung auf England, nebst Darstellung der in Deutschland erschienenen abgeschlossenen Gerichtsverfassungen. 2. Aufl. Erlangen 1851.

Grossbritannien.

Sporschil, Joh., kurzgefasstes Wörterbuch der Englischen Gesetzes- und Gerichtsausdrücke mit Sacherklärung. Leipzig 1834. 16.
v. Tippelskirch, über die Entstehung und den Charakter des Geschwornen-Gerichtes in England. Stettin 1858.

Italien.

Relazione sulle spese di giustizia nel triennio 1872, 1873 e 1874. Roma 1874.
Ruscone, Pietro, sul compartimento territoriale e sul ordinamento giudiziaria ed amministrativa del regno d'Italia. Milano 1867.
Sui lavori giudiziarii, consultivi e misti dei consigli d'intendanza generale negli anni 1843, 1844, 1845. Relazione. Torino 1848. 4.

Oesterreich-Ungarn.

Reichsgesetzblatt für die im Reichsrathe vertretenen Königreiche und Länder. Jg. 1871—1888. Wien. 4.
Starr, Frz., vollständiges Sach- und Nachschlage-Register zum Oesterreichischen Reichsgesetzblatte von dessen Beginn bis 1880 nach Materien. 3. Aufl. Wien 1881.
Asher, C. W., abrégé des codes criminels de l'Autriche, la Prusse et la Saxe. Hambourg 1857. 4.
Beidtel, Ignaz, über die Justizreformen unter K. Leopold II. und ihren Einfluss auf den gesellschaftlichen Zustand. Wien (1852).
Ficker, Adolf, die Veränderung in der Gliederung der Justiz-Behörden des Oesterr. Kaiserstaats und der ihnen zugewiesenen Wirkungskreise während der Jahre 1848—1857. Wien 1857. gr. 8.
Hugelmann, Karl, Studien zum Oesterreichischen Vereins- und Versammlungsrechte. Graz 1879.
Kleinwächter, Fr., die rechts- und staatswissenschaftlichen Facultäten in Oesterreich. Wien 1876.

Schweiz.

Bundesgesetz betr. Feststellung und Beurkundung des Zivilstandes und die Ehe. Bern (1874).
Carrard, H. und C. **Hilty**, die Hauptdifferenzen der Französisch- und Deutsch-Schweizerischen Civilgesetzgebung. Bern 1873.
Cohn, Gust., die Bundesgesetzgebung der Schweiz unter der neuen Verfassung. Jena 1879.
Gesetz betr. Verkündigung und Trauung. Basel (1871).
Verordnung über Anlage und Führung von Civilstandsbücher. Basel (1869).

B. Verfassung.

1. Allgemeines.

Abhandlungen, vier, über das constitutionelle Princip von Joseph Held, Rud. Gneist, Georg Waitz, Wilh. Rosegarten. Leipzig 1864 (siehe Haxthausen 2. Th.).
Biedermann, Karl, die Repräsentativ-Verfassungen mit Volkswahlen. Dargestellt und geschichtlich entwickelt im Zusammenhang mit den politischen und socialen Zuständen der Völker. Leipzig 1864 (siehe Haxthausen 1. Th.).
von Bismarck-Schönhausen, die Reden des Abgeordneten, in den Parlamenten 1847 bis 1851. Herausgeg. mit Einleitung und Anmerkungen von Th. Riedel. Berlin 1881.
von Bismarck, des Fürsten, ausgewählte Reden. Bd. 1—6 (1862—1887) herausgeg. von Otto de Grahl. Berlin 1877—1888.
Buchner, Lothar, der Parlamentarismus wie er ist. 2. Aufl. Stuttgart 1881.
v. Haxthausen, Aug., das constitutionelle Princip, seine geschichtliche Entwickelung und seine Wechselwirkungen mit den politischen und socialen Verhältnissen der Staaten und Völker. 2 Thle. Leipzig 1864. Siehe die Einzeltitel.
Hirschfeld, Ldw., die proportionale Berufsklassenwahl. Leipzig 1885.
Lassalle, F., über Verfassungswesen. 5. Aufl. Leipzig 1873.
Mill, John Stuart, Betrachtungen über Repräsentativ-Regierung. Uebersetzt von Ed. Wessel. Leipzig 1873.
Parkmann, F., das Fiasco des allgemeinen Wahlrechts. A. d. Englisch. und mit einer Vorrede von G. von Chanvin. Berlin 1879.
Sladkovsky, K., Auslegung der Vertreterwahlen nach Recht und Gerechtigkeit. A. d. Böhmisch, übersetzt von V. Vávra. Prag 1875.
von Steck, Joh. Chph. Wilh., Abmässigungen. Halle 1787.

2. Verfassung einzelner Staaten.

Deutsches Reich.

Aktenstücke betr. das Bündniss vom 26. Mai und die Deutsche Verfassungs-Angelegenheit. 3 Bde. Berlin 1849. 51.

Bender, J., Verfassungsrecht des Deutschen Reiches. In seinen Grundzügen systemat. dargestellt. 4. Aufl. Cassel und Göttingen 1875.

Sundesakte, Deutsche, vom 8. Juni 1815 und Schluss-Akte der Ministerial-Conferenzen vom 15. Mai 1820, nach Ordnung der Bundesakte vereinigt. Frankfurt a. M. 1820.

Chronik des Deutschen Reichs-Anzeigers und königl. Preuss. Staats-Anzeigers für 1875. Berlin 1876.

Denkschrift über Teutschlands jetzigen Zustand. Aus dem Französ. Stuttgart und Tübingen 1819.

Dresdener Conferenzen, die. Mit Urkunden. Berlin 1851.

Entwurf der Verfassung des Deutschen Reiches und des Reichs-Wahlgesetzes, vorgeschlagen von den Regierungen Sachsens, Preussens und Hannovers. Dresden (1849).

Fischer, Otto, das Verfassungs- und Verwaltungsrecht des Deutschen Reichs und des Königreichs Sachsen in seinen Grundzügen gemeinfasslich dargestellt. Leipzig 1882.

Frensdorff, F., die verschiedene Stellung der ober- und niederdeutschen Städte zur Reichsgewalt. 1874.

Germann, neuer Entwurf der altteutschen Reichs-Verfassung. Regensburg 1850.

Gierke, Otto, das alte und das neue Deutsche Reich. Berlin 1874.

Grundrechte, die, des Deutschen Volkes. Mit Belehrungen und Erläuterungen. 3. Aufl. Leipzig 1849. 12.

Handbuch zur Kenntniss der Teutschen Reichsversammlung und ihrer Geschäfte ingleichen der Kreisversammlungen und Reichsgerichte. 2. Thl. 1796.

Hiersemenzel, E., die Verfassung des Norddeutschen Bundes erläutert. 3 Thle. Berlin 1867—1870.

Hüllmann, Karl Dietr., Geschichte des Ursprungs der Stände in Deutschland. 2. Ausg. Berlin 1830.

Koller, A., die Verfassung des Deutschen Reiches. Historisch, juridisch und pragmatisch. 1. (einziges) Heft. Berlin 1875.

Kuntzemüller, Otto, Deutsches Staatshandbuch. Eine Darstellung der Verfassung und der staatlichen Einrichtungen des Deutschen Reichs und des Königreichs Preussen. Berlin 1888.

Martin, Th., Verfassung und Grundgesetze des Deutschen Reichs. 2. Ausg. Jena 1872.

Moltke, M., Norddeutsches Reichsbürgerbüchlein. Halle 1867. 16.

Morhain, C., de l'empire allemand, sa constitution, son administration. Paris 1886.

Riedel, E., die Reichsverfassungsurkunde und die wichtigsten Administrationsgesetze des Deutschen Reichs mit einer systematischen Darstellung der Grundzüge des Deutschen Verfassungsrechtes. Nördlingen 1871.

v. Rönne, L., Verfassung des Deutschen Reichs. 2. Aufl. Berlin 1874. 16.

Seydel, M., Commentar zur Verfassungs-Urkunde für das Deutsche Reich. Würzburg 1873.

Stoerk, Fel., Handbuch der Deutschen Verfassungen. Die Verfassungsgesetze des Deutschen Reiches und seiner Bundesstaaten. Leipzig 1884.

Tittmann, Frdr. Wilh., Darstellung der Verfassung des Deutschen Bundes. Leipzig 1818.

Verfassung des Deutschen Reiches (1849). Dresden.

Wahlgesetz für den Reichstag des Norddeutschen Bundes, sowie Reglement zur Ausführung desselben. Dresden (1870).

Wissmann, Th., politischer Katechismus für das Deutsche Reich mit der Vormacht Preussen. 2 Aufl. Leipzig 1876.

Wuttke, Heinr., Deutschlands Einheit, Reform und Reichstag. Leipzig 1848.

v. Zehmen, L., einige Erläuterungen zu der Berathung des Verfassungsentwurfs für den Norddeutschen Bund im ersten Reichstage. Dresden 1867.

Hessen.

Verfassungsurkunde, die, des Grossherzogthums Hessen und die neuen Kirchengesetzentwürfe. Von einem rheinischen Juristen. Mainz 1875.

Preussen.

Frantz, Ad., Verfassung des Preussischen Staates. 1854.

Freimund, Jnstus, kritische Bemerkungen über die Churhessische Verfassungsurkunde vom 5. Jan. 1831. Nebst Betrachtungen über das Königr. Sachsen. Leipzig 1831.

Gbl., J. G., von der Landtagsverfassung im Hochstift Merseburg. Leipzig 1796.

Hue de Grais, Graf, Handbuch der Verfassung und Verwaltung in Preussen und dem Deutschen Reich. 3. Aufl. Berlin 1883.

Jacobson, H. F., der Preussische Staat. Eine übersichtliche Darstellung seiner Bildungsgeschichte, seiner Gesetzgebung, Verfassung und Verwaltung. Leipzig 1854.

Lasker, Ed., zur Verfassungsgeschichte Preussens. Leipzig 1874.

Maletzke, Wilh., die Verfassungskämpfe des grossen Kurfürsten mit den Ständen von Kleve und Preussen. Zwickau 1887. 4.

Sailer, F., der Preussische Staatsrath und seine Reactivirung. Berlin 1884.

V., G., Frankfurts Zukunft unter der von der konstituirenden Versammlung entworfenen Verfassung beleuchtet durch die Erfahrung von Genf. Frankfrt a. M. (1850). 4.

Verfassungs-Angelegenheit, die Hannöversche, beim Sächsischen Landtage. (1840).

Sachsen.

Abriss, kurzer, der bisherigen ständischen Verfassung im Königr. Sachsen. Leipzig 1831.

Adresse s. M. dem König von Sachsen überreicht von Stadtrath und Stadtverordneten der Stadt Leipzig. Leipzig 1848.

Auch Etwas über den letztern Landtag im Königreiche Sachsen. Leipzig 1819. 16.

Bemerkungen, aphoristische, über Sachsen. Zerbst 1830.

Bemerkungen, patriotische, über die Erwartungen von dem bevorstehenden allgemeinen Landtage im Königreiche Sachsen. Leipzig 1820. 16.

v. Bentzel-Sternau, Chr. E. Graf, Sachsens Verfassungsentwurf beleuchtet. Hanau 1831.

Betrachtungen, patriotische, über verschiedene Landesangelegenheiten bei dem dermaligen allgemeinen Landtage im Königreiche Sachsen. Von einem Mitgliede des engern Ausschusses der Ritterschaft. Leipzig 1820. 16.

(Biedermann, K. und Genossen), Antrag auf Reformen der Staatseinrichtungen. Dresden 1850. 4.

Biedermann, K., die Wiedereinberufung der alten Stände in Sachsen aus dem Gesichtspunkte des Rechts und der Politik beleuchtet. Leipzig 1850.

Biedermann, K., ein Wort an Sachsens Stände. Rede, gehalten beim Konstitutionsfeste zu Leipzig 1845. Braunschweig 1845.

Blümner, Heinr., Land- und Ausschusstags-Ordnung des Königr. Sachsen vom Jahre 1728 und allgemeine Kreistagsordnung vom Jahre 1821. Leipzig 1822.

v. Bünau, Graf, Rede bei Eröffnung des allgemeinen Landtages des Königr. Sachsen. (1830).

(Club der ännsersten Linken), zweiter Bericht an unsere Wähler. (Dresden 1849). 4.

Conspectus der Verfassung der churf. Sachs. Cammer. (Handschrift). o. J. kl. fol.

Constitution, wie sie das Sächsische Volk wünscht. o. O. u. J.

Darstellung, fassliche, des Wahlgesetzes im Königr. Sachsen. Dresden 1831.

Entwurf zu einer Geschäftsordnung der beiden Kammern des Königr. Sachsen. 4.

Entwurf der Verfassungs-Urkunde Sachsens von 1831 erläutert durch Rückblicke auf die seitherige Verfassung. Dresden 1831.

Frage, die, von der Verfassungsmässigkeit der zweiten Kammer beim ausserordentlichen Landtage von 1847 im Königr. Sachsen. Leipzig 1847.

(Fritzsche), erster Bericht des Clubs der Linken. (Dresden 1849).

Gesetz, provisorisches, wegen einiger Abänderungen der Verfassungsurkunde vom 15. Nov. 1848.

H., Z. A., das Wirken der Staatsregierung und Stände des Königreichs Sachsen. Leipzig 1834.

Haberkorn, D. F. L., die Verfassungsurkunde des Königr. Sachsen, nebst Nachrichten über Zeit und Dauer der Landtage. Dresden (1881).

Hausmann, Frdr. Karl, Beiträge zur Kenntniss der Kursächsischen Landesversammlungen. 3 Thle. Leipzig 1798—1800. 16.

Hausmann, Frdr. Karl, kurze Darstellung einiger Verhältnisse des Bürgerstandes in den Meissnischen und Thüringischen Provinzen des Kurhauses Sachsen. Leipzig 1798.

Hausmann, Frdr. K., kursächsische Landtagsordnung nebst Anhang. Leipzig 1799.

Hering, Andr. Ang., Grundsätze nach welchen Volksvertretungen in Deutschen Staaten überhaupt und im Königreich Sachsen besonders einzuführen sein dürften. Jena 1817.

Hermsdorf, Ed., die Verfassungsurkunde für das Königr. Sachsen. Leipzig 1839.

Inventarium des Churfürstenthums Sachsen und der incorporirten Lande. o. O. u. J.

Inventarium Electoratus Saxoniae oder Entwurff der gewöhnlichen und verbesserten Regierung des Churfürstenth. Sachsen und incorporirten Landten. (Handschrift). o. J. fol.

Just, Herm., Geschichte der Sächsischen Verfassung nebst einer Würdigung des Inhalts der Verfassungsurkunde. Zittau 1832.

Köchly, H., Antrag auf Organisation des Volks in Volksgemeinden als die alleinige Verwirklichung der Volkssouveränität. Dresden 1848.

L., E. G., über die nächstkommendem Landtage von den Ständen Sachsens vorzunehmenden Verhandlungen mit Berücksichtigung der vom Bundestage bekannt gemachten sechs Artikel. Leipzig 1832.

Landtags-Almanach, Sächsischer, vom Jahre 1887. Elberfeld (1887).

Landtagsordnung für das Königreich Sachsen. (Dresden 1857).

Nachrichten von denen churs. sächsischen Landtägen von anno 1185 bis 1718. (Handschrift). o. J. fol.

Nissen, Ad., die Verfassungsgesetze des Königreichs Sachsen. Leipzig 1864.

Paulig, C. Th., das kön. Sächs. Gesetz, die Wahlen für den Landtag betr. nebst Ausführungsverordnung. Dresden 1887.

Petitionen, die sieben, von Leipzig an die zweite Kammer der Sächsischen Stände-Versammlung. Braunschweig 1845.

Plan über Sr. kgl. Maj. in Pohlen Churfächsische Landesregierung, Einrichtung . . . o. O. u. J.
Platzmann, A., welche berechtigte Forderungen dürfen die Landwirthe an ihre Vertreter im Landtage stellen? (1885).
v. Posern-Klett, Carl Frdr., zur Geschichte der Verfassnng der Markgrafschaft Meissen im 13. Jahrhundert. Leipzig 1863.
(Reichel, Rob. und Genossen), Beschwerdeschrift aus der Stadt Leipzig an die Ständeversammlung des Königreichs Sachsen. Leipzig 1845. gr. 8.
Richter, Mor. Aug., Erklärung der Verfassungsurkunde des Königreichs Sachsen. Zwickan 1832.
Rügen an der bürgerlichen Verfassung und dem jetzigen Zustande Chursachsens von einem freymuthigen Patrioten. Dresden und Leipzig 1795.
v. S., C., über die künftige ständische Verfassnng Sachsens. Dresden 1830.
Sachsens künftige Landesvertretung auf Landtagen durch eine Kammer. Von einem Oberlausitzer. Dresden 1831.
Sachsens Regierung, Stände und Volk. Mannheim 1846.
Sammlung verschiedener, die Cammer betreffender Nachrichten, 1. Thl. 1772. (Handschrift). kl. fol.
Schaffrath, die Rechts-Gültigkeit der Reichsverfassung von 1849 zur strafrechtlichen Beurtheilung der Kämpfe für dieselbe geprüft. Leipzig 1850.
Schletter, Herm. Theod., die Constitutionen Kurfürst Augusts von Sachsen vom Jahre 1572. Mit einem Nachtrage von Frdr. Aug. Biener. Leipzig 1857.
Schreber, Dan. Gttfr., ausführliche Nachricht von den churfürstl. Sächsischen Land- nnd Ausschusstägen von 1185 bis 1728. Halle 1754. Von 1185 bis 1787. Dresden 1788.
v. Seckendorff, Chr. Ad. Frhrr., einige Worte an die Landstände Sachsens zu dem Landtage 1799.
Siegel, Franz Liw., Sachsens Wahlreform, ihr Gang nnd ihre Resultate. Riesa 1848.
Sporschil, Joh., Bemerkungen über die Verfassungsurkunde des Königreichs Sachsen. Leipzig 1832.
Ständeversammlung, die erste konstitutionelle, des Königr. Sachsen und was von ihr gehofft und erwartet wird? Aphoristische Gedanken eines Sachsen. Leipzig 1833.
Sündenregister der Sächsischen Kammern von 1849. Urkundlich zusammengestellt. Grimma 1849.
Ueber den letzten Landtag im Königreich Sachsen. Jena 1819.
Urkunde die durch Anwendnng der Verfassung des Königreichs Sachsen anf die Oberlausitz bedingte Modification der Particular-Verfassung dieser Provinz betr. Budissin o. J.
Verfassungsurkunde des Königreichs Sachsen. Dresden 1831. 16.
Volkmann, Adalb. Wilh., der ausserordentliche Landtag von 1847 für das Königreich Sachsen ist beschlussfähig. Aus der Verfassung nachgewiesen. Leipzig 1847.
Wahlgesetz für die künftigen Ständeversammlungen im Königreich Sachsen vom 24. September 1831. Dresden.
Walter, Osc. Em., die Verfassungsgesetze des Königreichs Sachsen. Leipzig 1875.
Was hat Chur-Sachsen den Aspecten nach von dem Landtage des Jahres 1799 zu erwarten? Briefe eines Sachsen. 1799.
Was lehrt die Constitution dem Landmanne? Leipzig 1831.
v. Watzdorff, O. F. H., über die Nothwendigkeit einer Veränderung der im Königr. Sachsen dermalen bestehenden ständischen Verfassung Dresden 1830. 16.
Weisse, Chr. Ernst, Zusätze nnd Berichtigungen zu Schrebers ausführlicher Nachricht von den churf. Sachs. Land- nnd Ausschusstägen. Nebst einigen wichtigen Landtagsverhandlungen. Leipzig 1799.
(Wiesand, G. E.), die königl. Sächs. Ober-Lausitz nach ihren gegenwärtigen Landständischen nnd Unterthanen-Verhältnissen, in Bezug anf eine Constitution des Königr. Sachsen. Dresden 1831.
Wigard, Franz Jacob, Protestation und Appellation gegen Einleitung des strafrechtlichen Verfahrens wegen Theilnahme an der Deutschen Nationalversammlung zu Stuttgart. Leipzig 1849. Zweite Protestation. Leipzig 1850.
v. Witzleben, C. D., die Entstehung der constitutionellen Verfassung des Königreichs Sachsen. Leipzig 1881.
Wort, ein, zu seiner Zeit über die Erfordernisse zur Zweckmässigkeit der Landtage für unser Zeitalter überhaupt, mit besonderer Hinsicht auf den nächstbevorstehenden in Kursachsen Leipzig o. J.
Zusammenstellung der gegenwärtig in Geltung befindlichen Verfassungs-Gesetze des Königreichs Sachsen. Plauen 1874.

Sachsen-Weimar-Eisenach.

Landtag, der Weimarische, von 1832. Jena 1832.

Württemberg.

Verfassungs-Urkunde, die, für das Königreich Württemberg mit den seither eingetretenen Aenderungen. Stuttgart 1874. 16.

Grossbritannien.

Büdinger, Max, Vorlesungen über Englische Verfassungsgeschichte. Wien 1880.
Crown, the, and the constitution. Reply of „Verax" to the quarterly review. Manchester and London 1878.
Gneist, Rnd., Englische Verfassungsgeschichte. Berlin 1882.
Papers, further, relative to the alterations in the constitutions of the Australian colonies. London 1853. 54. 55. fol.
„**Verax**", the crown and the cabinet. Manchester 1878.

Italien.

(Depretis), progetto di legge 1879: riforma della legge elettorale politica del 1860. (Roma 1881). gr. 4.
(Mancini, Zanardelli etc.), relazione della commissione sul disegno di legge 1880: riforma della legge elettorale politica. 2 vol. (Roma 1881). gr. 4.
Ordinamento e attribuzioni dei ministeri nel regno d'Italia. Firenze 1867.

Oesterreich-Ungarn.

Ausgleich und „Verfassungstreue" 1871—1873. Zur Lösung der gegenwärtigen Verfassungs-Krisis in Oesterreich. Leipzig 1873.
Daichendt, Gttfr., Leitfaden für die Verfassungslehre von Ungarn. o. O. u. J.

Schweiz.

Zusammenstellung der eidgenössischen und kantonalen Verfassungs- nnd Gesetzesbestimmungen nnd Gesetz über das gesammte Unterrichtswesen des Kantons Zürich. Zürich 1877.

Vereinigte Staaten von Nordamerika.

Poore, Benj. Perley, congressional directory, compiled for the use of congress. Washington 1876.
Schlief, Eug., die Verfassung der Nordamerikanischen Union. Leipzig 1880.

Anhang: Staatsdienergesetze.

Civilbeamten-Gesetze, die, des Deutschen Reichs Berlin 1887. 16.
Kanngiesser, H., das Recht der Deutschen Reichs-Beamten. Gesetz vom 31. März 1873 erläutert. Berlin 1874.
Reisekosten-Regulativ für die kgl. Preussischen Staatsbeamten und für die Armee. Berlin 1850. 16.
Staas, W., das Preussische Pensionsreglement für Civil-Beamte mit Ergänzungen und Erläuterungen. Landsberg 1857. 4.
Civilstaatsdiener-Gesetz, das Sächsische, und die hierauf bezüglichen Gesetze und Verordnungen. Dresden 1876.
Lotichius, Mart., die königlich Sächsischen Gesetze und Verordnungen über die Verhältnisse der Civilstaatsdiener. Leipzig 1878.

3. Stadt- und Landgemeindeordnung.

de Ferron, H., institutions municipales et provinciales comparées. Organisation locale en France et dans les autres pays de l'Europe. Comparaison, infinence des institutions locales sur les qnalités politiques d'un peuple et sur le gouvernement parlementaire réformes. Paris 1884.
Petermann, Theod., staatswissenschaftliche Untersuchungen. I.: Gemeinde und Bürgerrecht. Dresden 1873.

Deutsches Reich.

Küchler, Frdr. Aug., Gesichtspunkte zur Reform der Tentschen Gemeindeordnungen. Mit vergleichender Beurtheilung der Preussischen und grossherzoglich Hessischen Gemeindeordnung. Giessen 1851.

Baden.

Wielandt, Frdr., Handbuch des Badischen Gemeinderechts. 1. Thl. Heidelberg 1871.

Bayern.

Schenkl, J. B., der churfürstl. Stat Amberg Gesatzbuch, wiederumb verneuet 1554. Mit erläuternden Anmerkungen. Amberg 1820.

Hessen.

Hoffmann, E. E., Hauptbestimmungen einer Gemeinde-Ordnung. Darmstadt 1845.

Mecklenburg.

Rehwoldt, J., communale Selbstverwaltung in einem Mecklenburgischen Dorfe. Wismar 1873.

Preussen.

Otte, E., Preussisches Stadtrecht. Systematische Zusammenstellung und Vergleichung der in den einzelnen Landestheilen geltenden Städteordnungen. Berlin 1875.

Schunken, J. W., die allgemeine Städte-Ordnung für die Preussische Monarchie mit Erläuterungen. Elberfeld 1816.

Streckfuss, Karl, über die Preussische Städteordnung. Berlin 1828. 12.

Stüve, C., Wesen und Verfassung der Landgemeinden und des ländlichen Grundbesitzes in Niedersachsen und Westphalen. Jena 1851.

Sachsen.

v. Bosse, Leitfaden für die Gemeindevorstände des Königreichs Sachsen. 1. 4. 5. 6. Aufl. Leipzig 1874. 1880. 1884 1886.

v. Bosse, H. A., königl. Sächsische revidirte Landgemeindeordnung erläutert. Leipzig 1873. 6. Aufl. Leipzig 1886.

v. Bosse, königl. Sächsische Revidirte Städteordnung und Städteordnung für mittlere und kleine Städte erläutert. 3. Aufl. Leipzig 1879.

(Buddeus), alphabetisches Repertorinm zu der allgemeinen Städteordnung für das Königreich Sachsen. Leipzig 1834.

Chladenius, Anweisung für Dorfrichter, Schöppen und andere Gemeindevorstände des Königreichs Sachsen zur Verwaltung dieser Aemter. Leipzig 1839.

Entwurf einer allgemeinen Städteordnung für das Königreich Sachsen. Dresden (1831). 4.

Gemeindegesetzgebung, kgl. Sächs., und die Gesetze über die neue Verwaltungsorganisation. Leipzig 1873.

Göhre, E. J., Anleitung zur Verwaltung und Beaufsichtigung der Kassen der Gemeinden mittleren und kleineren Umfanges. Dresden 1887. gr. 8.

Grundzüge einer neuen Städteordnung für das Königreich Sachsen. Berathen und angenommen vom städtischen Verein zu Dresden. Dresden 1849.

Gülde, F. T., Wegweiser für Gemeinde-Vorstände. 6. Aufl. Planen 1875.

Häpe, Hugo, über den Rechtscharakter und die Competenz der Stadtverordneten im Königreiche Sachsen. Leipzig 1846.

Hirschberg, Karl Rich., die allgemeine Städteordnung für das Königreich Sachsen erläutert nebst geschichtlicher Einleitung. Leipzig 1863.

Landgemeindeordnung für das Königreich Sachsen. Dresden (1838).

Landgemeindeordnung, die, des Königreichs Sachsen. Herausgeg. von einem practischen Rechtsgelehrten. Leipzig 1839.

Landgemeindeordnung, die, für das Königreich Sachsen. Mit Erläuterungen. Nebst dem Gesetz, die Wahlen in den Landgemeinden betr. Mit Anhang: Das Heimathgesetz etc. 2. Aufl. Leipzig 1864.

Schilling, Ernst Mor., Entwurf zu einer Städteordnung für das Königreich Sachsen. Leipzig 1830.

Städteordnung, allgemeine, für das Königreich Sachsen. Dresden (1832).

Sachsen-Weimar-Eisenach.

Gemeindeordnung, neue, für das Grossherzogthum Sachsen-Weimar-Eisenach. 2. Aufl. Weimar 1875.

Württemberg.

Schübler, Ed., die Gemeindeordnung Württembergs und anderer Deutscher Staaten. Stuttgart 1856.

Frankreich.

Gérard, P., des créations de communes. Étude sur les communes créées de 1869 à 1879. Paris 1880.

Stein, L., die Municipalverfassung Frankreichs. Leipzig 1843.

Grossbritannien.

Report of the commissioners appointed to inquire into the existing state of the corporation of the city of London . . ., its constitution, order, and government. London 1854. fol.

Nordamerika.

Ingle, Edw., local institutions of Virginia. Baltimore 1885.

Municipal register of the city of Boston. Boston 1855.

4. Statuten Sächsischer Orte.

Adorf. Der Stadt Adorf Special-Feuer-Ordnung. 1803. 16.

Bautzen. Statuta der churf. Sächs. Haupt-Sechs-Stadt Budissin 1678. Mit unmassgebliche Erinnerungen hierzu. (Handschr.). 4.

Der churf. Sächs. Sechss Stadt Budissin Vormundschafts- und Waysen-Ordnung 1709. (Handschr.). 4.

Chemnitz. Chemnitzer Stadt- und Amts-Statuten. Nebst kurzem Auszuge der Sächsischen Erbrechte. Chemnitz 1805.

Crimmitschau. Gersdorf, Wilh. Ang., Local-Ordnungen der Stadt Crimmitschau. Crimmitschau 1867. 2. Aufl. Crimmitschau 1873.

Döbeln. Der Stadt Döbeln erneuerte Feuer-Ordnung (1703) nebst Extract aus denen Statutis. (Handschrift). 4.

Dohna. Gerichts undt gemeine Rugen, item privilegia undt Freyheiten des Städtlein Dohnen. 1649.

Dresden. Baumgarten-Crusius, C., die Einführung der neuen städtischen Behörde und der allgemeinen Städteordnung in der Residenzstadt Dresden 1832. Dresden und Leipzig 1832.

Bauordnung, allgemeine, für die Residenz-Stadt Dresden. Dresden o. J. 4.

Entwurf, neuester, der Localbauordnung. Dresden 1860.

Extract aus der Dresdnischen de Anno 1662 confirmirten Feuer-Ordnung. 1716. 4.

Feuerlöschordnung für die Stadt Dresden. Dresden 1865.

Feuer-Ordnung, verbesserte, bey der kgl. Residenzstadt Dressden. Dresden 1751. 4.

Geschäftsordnung für die Dresdner Stadtverordneten.

Geschäftsordnung, Deputationsberichte und Verhandlungen der Stadtverordneten zu Dresden im Jahre 1871. Dresden o. J. gr. 8.

Localstatut für die Stadt Dresden A. zur IX. Abth. der allgemeinen Städteordnung, und B. zu §§ 166 und 171 der allgemeinen Städteordnung. Dresden (1861).

Localstatut zur XII. Abth. der allgemeinen Städte-Ordnung. Dresden 1861.

Nippold, Max, die Meinungsverschiedenheiten zwischen dem Rathe und den Stadtverordneten zu Dresden. Dresden 1884.

Ortsstatut der königl. Haupt- und Residenzstadt Dresden von 1882 sammt einigen auf die Ordnung der Stadtverwaltung bezüglichen Landesgesetzen und örtlichen Vorschriften. Dresden o. J. gr. 8.

Ortsstatut, die Feststellung von Fabrikbezirken in der Stadt Dresden. (Dresden 1878). gr. 8.

Recess über die Vereinigung der Antonstadt mit der Stadt Dresden in Verwaltungsangelegenheiten. — der Friedrichstadt. — der Vorstädte. (1836). 4.

Regulativ, die Anlegung, Erweiterung und Regelung der Strassen, Wege und öffentlichen Plätze innerhalb des Polizeibezirks der Stadt Dresden, deren Pflasterung, Trottoirs und Schleussen betr. von 1856. Dresden.

Regulativ über das Stadtbauamt der kgl. Residenz- und Hauptstadt Dresden. Dresden 1855.

Sammlung von Druckvorlagen für Beschlüsse des Raths zu Dresden Jg. I—II. (Dresden 1878—1888). gr. 8.

Schubert, G. W., die Wirksamkeit der Dresdner Stadtverordneten im Jahre 1848. Nebst Geschäftskatechismus. Dresden 1848.

Sitzungsberichte der Stadtverordneten zu Dresden 1871—1882. 4.

Die Stadtverordneten zu Dresden. Ein kritisches Wort. Dresden und Leipzig 1845.

Statuta und Stadtrecht, der churfürstl. Sächss. Residentzstadt Dressden, sammt angehängten Ordnungen 1711. 1728. 1785. 4.

Willkühr, Statuta und Ordnungen der Stadt Dressden. (Handschr.) o. J. 4.

Elsterberg. Local-Statut der Stadt Elsterberg. Elsterberg 1840. 4.

Freiberg. Gerlach, Joh. Cr. Frdr., Statuta der Stadt Freyberg vom Jahr 1676 mit Anmerkungen. Freyberg 1803. 4.

Klotzsch, Joh. Frdr., das Stadt-Recht der Stadt Freyberg in Sachsen, mit einer Geschichte desselben. Herausgeg. von Aug. Frdr. Schott. Leipzig 1755. 4.

Grossenhain. Der Stadt Hayn Feuer-Ordnung. 1675. 4.

Feuer-Ordnung, erneuerte und verbesserte, der Stadt Grossenhain 1833. 4.

Der Stadt Hayn wiederholete Ordnung. Wie ein jeder bey Verlöbnissen, Hochzeiten, Kindtauffen und Leich-Begängnissen sich zu verhalten. Hayn 1679. 4.

Orts-Statut für die Stadt Grossenhain 1875.

Hohnstein. Localstatut für die Stadt Hohnstein 1842.

Kamenz. Erinnerungen bey der Stadt Camentz Statuten. (Handschr.). 4.

Leipzig. Auszug aus den Gerichts-Bücheru der Dörffer und Landgüther Einen Ehrbaren Rath der Stadt Leipzig zuständig. (Handschrift). o. J. 4.
Feuer-Ordnung, der Stadt Leipzig erneuerte und verbesserte. Leipzig 1810. 4.
Glafey, Wold., die Streitigkeiten zwischen dem Rate und der Bürgerschaft der Stadt Leipzig während des dreissigjährigen Krieges. Leipzig 1888. 4.
Kuntze, Otto, berichtigende und ergänzende Vorschläge zu der Leipziger Bauordnung. Leipzig 1884.
Magistrats-Verfassung der Stadt Leipzig. (Handschrift). o. J. fol.
Ministerialerlass, das Localstatut der Stadt Leipzig betr. Dresden 1831. 4.
Ordnungen, der Stadt Leipzig, wie auch Privilegia und Statuta. Leipzig 1701. 4.
Regulativ für die Stadtverordneten in Leipzig 1837. Leipzig. 16.

Meissen. Der churf. Sächs. Stadt Meissen verneuerte Feuer-Ordnung 1691. 1726. 4.
Willkör der Stadt Meissen 1525. (Handschrift). 4.
Gerichts-Ordnung der Stadt Meissen. Dresden 1570.

Netzschkau. Churfürstl. Sächss. Concession über die Stadt Berechtigkeit zu Netzschkau 1687. 4.
Local-Statut für Netzschkau 1846.

Niederfähre-Vorbrücke. Orts-Statut für den Gemeinde-Verband Niederfähre-Vorbrücke. 1887.

Pirna. Bauordnung für den Stadtbezirk Pirna. 1851.
Begräbnis-Ordnung für die Parochie Pirna. 1844.
Feuer-Ordnung der Stadt Pirna 1838.
Statut, örtliches, für die Stadt Pirna 1858.
Statuta, der Stadt Pirna. 1677.

Plauen. Feuer-Ordnung, neue und verbesserte, der Kreisstadt Plauen vom Jahre 1834.

Stolpen. Orts-Statut für die Stadt Stolpen 1846.

Wurzen. Feuer-Ordnung, der Stiffts-Stadt Wurtzen erneuerte und verbesserte. Wurtzen 1731. 4.

(Vergl. ausserdem Gemeinde-Finanzwesen unter: Volkswirthschaft).

5. Ständische Verhandlungen.

Belgien.

Procès-verbaux des séances du conseil provincial d'Anvers 1858—1863, du Brabant 1858—1863, de la Flandre occidentale 1857—63, de la Flandre orientale 1858—63, du Hainaut 1858—63, de Liège 1858—63. 76, de Limbourg 1858—63, de Luxembourg 1858—63, de Namur 1858—63.

Deutsches Reich.

Aktenstücke, nachträgliche, der Deutschen Bundes-Verhandlungen, als Anhang zu den Protocollen der Bundesversammlung. 5 Bde. Frankfurt 1847—1820. 4.
Berichte, stenographische, des Deutschen Reichstages 1877—1888. Berlin. h. 4.
Drucksachen des Deutschen Reichstags 1877—1888. Berlin. h. 4.
Protokolle der Deutschen Bundes-Versammlung. Bd. 1—16. Frankfurt 1817—1823. 4.
Verhandlungen der Mitglieder Deutscher Landesvertretungen in Frankfurt a. M. Montag den 21. December 1863. Frankfurt a. M.

Baden.

Verhandlungen der Stände-Versammlung des Grossherzogthums Baden 1879/80—1887/88 mit Beilagen. I. und II. Kammer. Karlsruhe. 4.

Bayern.

Verhandlungen der Kammer der Abgeordneten des Bayerischen Landtages mit Beilagen. 28.—31. Landtag 1877—1888. München. 4.
Repertorium 1877/81. 1881/82. 1883/86. 1887/88. 4.
Verhandlungen der Kammer der Reichsräthe des Königreich Bayern mit Beilagen. 28.—31. Landtag 1877—88. München.

Luxemburg.

Compte-rendu des séances de la chambre des députés du Grand-Duché de Luxembourg 1872—1887,88. Luxembourg 1872—1888.

Preussen.

Berichte, stenographische, des Hauses der Abgeordneten mit Anlagen 1880/81—1888. Berlin. h. 4.
Drucksachen des Hauses der Abgeordneten 1879/80—1888. h. 4.
Kleinschmidt, Uebersicht der Geschäftsthätigkeit 1880/81—1888. Berlin. h. 4.
Protocolle über die Plenar-Sitzungen des XVI. Sächsischen Provinzial-Landtags 1862. Merseburg. 4.

Sachsen.

Landtags-Acten 1830/31—1887/88. 4.
Landtags-Mittheilungen 1833,34—1887,88. 4. 1833,34 unter dem Titel: Nachrichten vom Landtage.
Landtagsblatt 1833/34. 4.
Sachregister zu den Landtags-Akten 1833/34—1845/46 von C. C. C. Gretschel, 1849/50—1857/58 von Gottwald, 1860/61—1885,86 von Herm. Meinhold. 4.
General-Repertorium 1831—1855 von Ed. Gottwald. Leipzig und Dresden 1857. 4.

Württemberg.

Beilagen zu den Verhandlungen der Württembergischen Kammer der Abgeordneten 1850,52—1887,88. 4.
Kammer der Standesherren. Berichte einiger Commissionen 1877. 78. 86. 87 (ohne Titel). 4.

Frankreich.

Conseil général du département de la Seine 1871—1885. Paris 1872—85.

6. Politische Parteien.

van Boer, J. und H. **Wiskemann,** Beantwortung der Preisfrage: Enthalten die Prinzipien der Demokratie Irrthum oder Wahrheit? Zwei Preisschriften. Leipzig 1850.
Bredt, V. R., die Parteien im Deutschen Reich, was sie sondern und was sie sammeln soll. Leipzig 1878.
d'Ester, Carl, der Kampf der Demokratie und des Absolutismus in der Preussischen constituirenden Versammlung 1848. Mannheim 1849.
Findel, J. G., Aussichten und Aufgaben der Deutschen Fortschrittspartei. Nebst Nachträgen: „der Nationalliberalismus in Sachsen" und „die Socialdemokratie und ihre Tactik". Leipzig 1878.
Focardi, Orazio, i partiti politici alle elezioni generali dell' anno 1880. Roma e Torino 1880.
Frantz, C., Aufruf zur Begründung einer föderativen Partei. München 1875.
Frantz, C., Kritik aller Parteien. Berlin 1862.
Frantz, C., der Untergang der alten Parteien und die Parteien der Zukunft. Berlin 1878.
Galenga, A., democracy across the channel. London 1883.
Glagau, Otto, der Bankerott des Nationalliberalismus und die Reaction. 3. Aufl. Berlin 1878.
Guizot, Franz, die Demokratie in den neueren Gesellschaften. Uebertragen von Mart. Runkel. Elberfeld 1837.
Hohenthal-Püchau, Graf, die conservative Partei in Sachsen und ihre Stellung zur Deutschen Frage. Dresden 1850.
Jacoby, J., politisches Büchlein für Deutsche. Altenburg 1833. 12.
Joerg, Jos. Edm., Geschichte der social-politischen Parteien in Deutschland. Freiburg 1867.
Monarchie und Sozialismus. Politisch-patriotische Streifzüge auf allen Parteigebieten. Von einem Urgermanen. 2. Aufl. Bern 1878.
Nationalverein, der, seine Entstehung und bisherige Wirksamkeit. Herausgeg. vom Geschäftsführer. Coburg 1861.
Parisius, Lud., Deutschlands politische Parteien und das Ministerium Bismarck. Thl. 1. Berlin 1878. gr. 8.
Rethwisch, Ernst, Programm einer Nationalpartei. Bremen 1879.
Richter, Eug., die Fortschrittspartei und die Sozialdemokratie. 2. Aufl. Berlin 1878.
v. Scheel, Hans, unsere socialpolitischen Parteien. Leipzig 1878.
Ueber die Teutschen Gesellschaften. 1815.
d'Ussel, Philibert, la démocratie et ses conditions morales. Paris 1884.
Walcker, Karl, Kritik der Deutschen Parteien. Leipzig 1887.
Wiskemann, H., siehe van Boer.
Zum conservativen Programm. Berlin 1880.

(Schriften über Socialdemocratie siehe Gesellschaftswissenschaft).

7. Wahlstatistik.

Dänemark.

Fremstilling, detailleret tabellarisk, af indtegnede vaelgere til rigsforsamlingen i Kongeriget Danmark i 1848. Kjebenhavn 1849. fol.

Oversigt, tabellarisk, over de valgberettigede ved folketingsvalg i Kongeriget Danmark 1849. Kjebenhavn 1851. 4.

Deutsches Reich.

Friess, A., statistische Zusammenstellung der Wahlen zum Deutschen Reichstage seit 1871. Frankfurt a. M. 1886.

Hasse, E., Karte der Verbreitung der Socialdemokratie in Deutschland im Jahre 1878. Auf Grund der Reichstagswahlen. Bielefeld und Leipzig 1878. 4.

Hasse, E., unsere Wahlkarte. (1877). 4.

Hirth, Gg., Parlaments-Almanach. 3. 13. 14. 16. Ausg. Berlin 1867. 1878. 1881. 1887.

Hohoff, Th., Karte des Deutschen Reichs mit dem Ergebniss der Reichstagswahlen. Berlin 1887. gr. 8.

Karte über den Ausfall der 1887 erfolgten Deutschen Reichstagswahlen. Leipzig.

Knoblauch, Hugo, die Deutschen Reichstagswahlen 1878 und 1881. Chemnitz 1881.

Lohauss, Ldw., das Ergebnis der Wahlen für den Deutschen Reichstag von 1871 bis 1887. Statistisch und graphisch bearbeitet. Berlin (1887). gr. 8.

von Mohl, kritische Bemerkungen über die Wahlen zum Deutschen Reichstage. Tübingen 1874.

Peters, Frz., graphische Darstellung der Wahlen zum Deutschen Reichstage. Berlin 1878. 4.

Phillips, A., die Reichstags-Wahlen von 1867 bis 1883. Statistik. Berlin 1883.

Phillips, A., Statistik der Wahlen in Berlin mit einer Karte der Reichstagswahlen von 1884 nach Stadtbezirken. Berlin 1885. 4.

Reichstag, der Deutsche, nach den Wahlen vom 30. Juli 1878. Ein Abdruck der Reichsverfassung nebst Wahlstatistik. Nebst Anhang: der Bundesrath. Frankfurt a. M. 1879.

Reichstags-Wahlen, Deutsche. (Karte). Weimar 1887.

Reichstags-Wahlkarte, Deutsche. Weimar (1884).

Viereck, L., statistische Tafel der sozialistischen Wahlen von 1867—1881. fol.

Zur Statistik der Wahlen für die zweite Legislaturperiode des Deutschen Reichstags. Berlin 1874. h. 4.

Italien.

Carta della circoscrizione elettorale politica del Italia. (Direzione della Statistica). 2 Blt.

(Castiglioni, Pietro), le elezioni comunali, il suffragio universale e gli analfabeti. (1866).

Composizione del corpo elettorale politico 1882. Notizie ricevute dalle prefetture del regno. (Roma 1882). gr. 4.

Statistica degli elettori politici ed amministrativi per l'anno 1850. (Regno di Sardegna). Torino 1853. h. 4.

Statistica del regno d'Italia. Elezioni politiche e amministrative. Anni 1865—66. Roma 1867. 4.

Statistica elettorale politica. Elezioni generali degli anni 1861. 1865—66. 1867. 1870. 1874 e 1876. 1880. 1882. 1886. Roma 1876. 1877. 1880. 1883. 1887.

Statistica degli elettori amministrativi e degli elettori politici per l'anno 1883. Roma 1885. gr. 8.

Statistica elettorale amministrativa. Composizioue del corpo elettorale amministrativo secondo 1887. Roma 1888. gr. 8.

Norwegen.

Tabeller til oplysning om stemmerets-indtaegts- og skatteforholdene i Norge i aaret 1868. Christiania 1871. 4.

Oesterreich-Ungarn.

v. Neumann-Spallart, F. X. und G. A. **Schimmer**, die Reichsraths-Wahlen vom Jahre 1879 in Oesterreich. Stuttgart 1880.

Statistik der Wahlen für den Gemeinderath der Reichshaupt- und Residenzstadt Wien in den Jahren 1861 bis 1880. Wien 1880.

Schweden.

Hellstenius, J., grafiska framställingar af valeu 1872. Stockholm 1874. h. 4.

Valstatistik. Riksdagsmannavalen 1872. 1875. 1876—78. 1879—81. 1882—84. Stockholm 1873—87. 4.

—— Kommunala rösträtten 1871. 4.

—— Valrätt til riksdagen andra kammare 1885. 4.

C. Verwaltung.

1. Staats- und Gemeindeverwaltung.

von Bose, Hans Alex., die Selbstverwaltung in den Landgemeinden und die damit gemachten Erfahrungen. Dresden 1878).

Frey, Theod., der Staat. Dresden und Leipzig 1831.

Gluth, Oscar, die Lehre von der Selbstverwaltung im Lichte formaler Begriffsbestimmung. Wien, Prag, Leipzig 1887.

Gneist, Herr Professor, oder der Retter der Gesellschaft durch den „Rechtsstaat". Berlin 1873.

von Kirchenheim, A., Verwaltungsrechtspraktikum. Stuttgart 1883.

Morier, R. B. D., „Selbstregierung". Die Deutsche Gemeindeverwaltung auf Grundlage der Preussischen Kreis-Ordnung im Vergleich zum Englischen Selfgovernment. Mit Vorwort von F. von Holtzendorff. 2. Ausg. Leipzig 1876.

Richter, L., die öffentliche Verwaltung der Landgemeinde. 2 Bde. Leipzig 1874.

Schmidt, Ldw. Heinr., Repetitorium des allgemeinen Verwaltungsrechts. Nach Stein bearbeitet. Leipzig 1883.

Schwarzkopf, über Staats- und Adress-Calender. Ein Beitrag zur Staatenkunde. Berlin 1792.

von Stein, L., Handbuch der Verwaltungslehre mit Vergleichung der Literatnr und Gesetzgebung von Frankreich, England, Deutschland und Oesterreich. 2. Aufl. Stuttgart 1876. 3. Aufl. 3 Bde. Stuttgart 1887. 88.

Tellkampf, J. L., Selbstverwaltung und Reform der Gemeinde- und Kreis-Ordnungen in Prenssen und Selfgovernment in England und Nordamerika. Berlin 1872.

Vorbildung, die, zum höheren Verwaltungsdienste in den Deutschen Staaten, Oesterreich und Frankreich. Berichte und Gutachten veröffentl. vom Verein für Socialpolitik. Leipzig 1887.

Australien.

Archer, Will. Henry, the statistical register of Victoria, from the foundation of the colony. Melbourne 1854.

Belgien.

Exposé de la situation administrative de la province d'Anvers, de Brabant, de la Flandre orientale, de Liége, de Limbourg, de Luxembourg, de Namur 1858—1879, je 15 Bde. Anvers, Bruxelles, Gand, Liége, Hasselt, Arlon, Namur (1858—1879).

Rapport sur l'état de l'administration dans la Flandre occidentale 1858—1879. Bruges (1858—1879).

Rapports des commissaires d'arrondissements de la province d'Anvers 1866—1877. Anvers 1867—1877.

Rapports de la députation permanente. (Conseil provincial dn Hainant). 1858—1879. Mons (1858—1879).

Rapports faits par les commissaires d'arrondissements de la province de Liége 1860. 1861. 1865. 1868. Liége 1860—1868.

Résumé des rapports sur la situation administrative des provinces et des communes de Belgique ponr 1840 par le ministre de l'intérieur. Bruxelles 1841. fol.

Deutsches Reich.

Annalen des Deutschen Reiches herausgeg. von Gg. Hirth. Jg. 1870—1888. Berlin 1870. 71. Leipzig 1872—1888. 4 und gr. 8.

Archiv für Verwaltungsrecht, gesammelt und bearbeitet von Herm. Stolp. Bd. 8—14. Berlin 1882—1888.

Central-Blatt für das Deutsche Reich. Herausgeg. im Reichskanzler-Amt. 1873—1888. Berlin. 4.

Communal-Zeitung, Deutsche. Orgau für das Gemeindeverwaltungswesen im Deutschen Reiche. Redigirt von O. Tschoppe. Jg. 1—3. Berlin 1881—1883. 4.

Gemeinde-Zeitung, Deutsche. Herausgeg. von Herm. Stolp. Jg. 21—27. Berlin 1882—88. 4.

Jahrbuch für Gesetzgebung, Verwaltung und Rechtspflege des Deutschen Reichs herausgeg. von Frz. von Holtzendorff. 4 Jge. Leipzig 1871—76.

Jahrbuch für Gesetzgebung, Verwaltung und Volkswirthschaft im Deutschen Reich herausgeg. von F. von Holtzendorff und L. Brentano. Jg. 1—4. Leipzig 1877—80. Herausgeg. von Gust. Schmoller. Jg. 5—13. Leipzig 1881—1889.

Organ für Deutsches Gemeindewesen. Herausgeg. von einem Vereiu von Gemeindebeamten. 1. Bd. Leipzig o. J.

Staatshandbuch für Gesetzgebung, Verwaltung und Statistik des Norddeutschen Bundes und des Deutschen Zollvereins von Georg Hirth. Bd. 1. 2. Berlin 1868. 69. 4. Fortsetzung siehe: Annalen des Deutschen Reichs.

Arndt, Ad., das Verordnungsrecht des Deutschen Reichs auf der Grundlage des Preussischen unter Berücksichtigung des fremdländischen Verordnungsrechts dargestellt. Berlin und Leipzig 1884.

Förster, O., aus der Praxis der Gemeinde-Verwaltung. 4 Hefte. Köln und Neuss 1877.

(Fricker), Bemerkungen über das Ehrenamts- und das Berufsbeamtensystem in der innern Verwaltung Deutschlands. Leipzig (1885). 4.

Gesetzgebung, die, der letzten sechs Jahre im Reich und in Preussen. Dargestellt von einem Mitglied des Centralwahlcomités der nationalliberalen Partei. Berlin 1876.

Gesetzgebung, die, der letzten Jahre im Reiche und in Preussen. Berlin 1881.

Gneist, R., der Rechtsstaat und die Verwaltungsgerichte in Deutschland. 2. Aufl. Berlin 1879.

Lisco, Herm., die Deutschen Vereins-Gesetze. Mit Berücksicht. des Preussischen Vereins-Gesetzes und des Sozialisten-Gesetzes. 2. Aufl. Berlin o. J.

Löning, Edgar, Lehrbuch des Deutschen Verwaltungsrechts. Leipzig 1884.

Meyer, Gg., Lehrbuch des Deutschen Verwaltungsrechtes. 2 Thle. Leipzig 1883 und 1885.

v. d. Mosel, C., Repertorium des Deutschen Verwaltungsrechtes. Plauen 1877.

Schema für die Anfertigung von städtischen Verwaltungsberichten und Stadthaushalten. Berlin 1884.

Schmitz, J., die Bürgermeisterei- und Amts-Verwaltung unter Berücksichtigung der neuesten socialpolitischen Gesetze. Ein Handbuch. Thl. 1. Berlin, Neuwied 1887.

Schübler, Ed., die Vielschreiberei. o. O. u. J.

von Stengel, Karl Frhrr., Lehrbuch des Deutschen Verwaltungsrechts. Stuttgart 1886.

Stöhr, Kurt, Realrepertorium der Verwaltungsgesetzgebung des Deutschen Reichs. Berlin 1883. 16.

Stolp, Herm., Ortsgesetze, Oertliche Polizei-, Verwaltungs- und Benutzungs-Ordnungen . . . Bd. 13—19. Berlin 1882—1888. 16.

Baden.

Jahres-Bericht des grossh. Badischen Ministeriums des Innern über seinen Geschäftskreis 1880/81. 1882/83. Karlsruhe 1883. 1885. gr. 8.

Jahresberichte der grossh. Badischen Landes-Commissäre über die Zustände der inneren Verwaltung 1865. 1866. 1869. Karlsruhe 1866—1871. 4.

Elsass-Lothringen.

Du Prel, Maxim. Frhrr., die Deutsche Verwaltung in Elsass-Lothringen 1870—79. Denkschrift. 1. Lfg. Strassburg 1879.

Generalbericht an den Bezirkstag von Lothringen für das Jahr 1874. (Deutsch und Franz.) Metz 1874. 4.

Lehfeldt, die Verwaltungseinrichtungen von Elsass und Lothringen. Leipzig 1872.

Mitscher, Gg., Elsass-Lothringen unter Deutscher Verwaltung. Eine Denkschrift. Berlin 1874. gr. 8.

Schricker, A., Elsass-Lothringen im Reichstag vom Beginn der ersten Legislatur-Periode bis zur Einführung im Reichsverfassung. Strassburg 1873.

Verordnungen und Amtliche Nachrichten für Elsass-Lothringen aus der Zeit vom Beginn der Deutschen Occupation bis Ende März 1872. Herausgeg. vom Oberpräsidial-Büreau. Strassburg 1872.

Luxemburg.

Exposé de la situation administrative du Grand-Duché de Luxembourg 1868. 1869. 1871. 1874. 1880. Luxembourg 1868—1881. 4.

Exposé de la situation administrative des communes 1867—1872. Luxembourg 1874. 4.

Preussen.

Bericht über die Ergebnisse der provinzialständischen Verwaltung an den Hannoverschen Provinziallandtag 1878. 1881—1887. 7 Bde. 4.

Bericht über den Stand und die Verwaltung der Gemeinde-Angelegenheiten der Stadt Köln 1886/87. Köln 1888. 4.

Bericht über die Verwaltung der Stadt Berlin 1829/40. 1841/50. 1851/60. 1861/76. Berlin 1842. 1853. 1863. 1880. 8 u. 4.

Bericht über die Verwaltung und den Stand der Gemeinde-Angelegenheiten der Stadt Elberfeld 1857. 4.

(von Forckenbeck), Auszug aus dem Verwaltungs-Bericht des Magistrats der Stadt Breslau 1870/74. (Autograph. Druck). fol.

von Hagen, C. H. Frhrr., Verwaltungsberichte der Stadt Halle a. d. Saale. Neue Folge. Jg. 1—6. Halle 1868—1880.

Harseim, Frdr. Wilh., die Reginal- und Justiz-Verfassung des Königreichs Hannover. Hannover 1852. 4.

Hölnghaus, R., Provinzial-Ordnung für die Provinzen Preussen, Brandenburg, Pommern, Schlesien und Sachsen. Nebst Gesetz betr. die Verfassung der Verwaltungsgerichte und Gesetz betr. die Dotation der Provinzial- und Kreisverbände. Berlin 1875.

Isaacsohn, S., Geschichte des Preussischen Beamtenthums. 3 Bde. Berlin 1874—1884.

Königs, G., zur Ausbildung und Stellung der Beamten in Preussen. Berlin 1875.

Mascher, H. A., Handbuch zum praktischen Gebrauch der Kreis- und Amts-Ordnung sowie der Landgemeinde- und Polizei-Ordnung für die Preussischen Provinzen Preussen u. s. w. Eisenach (1873). gr. 8.

Mascher, H. A., die Stadt- und Amtsverwaltung Westfalens, deren Mängel, sowie Vorschläge zu ihrer Beseitigung. Denkschrift. Eisenach 1874.

Mittheilungen über den Stand und die Verwaltung der Stadt Köln. I—III. Köln 1883. 84. gr. 8.

Organisation, die neue, der Verwaltung und Justiz im Landdrosteibezirke Hildesheim. Hildesheim 1853.

Otte, die Geschäfte der Kreis-Ausschüsse. Ein Handbuch. Berlin 1876.

Pfafferoth, Carl, die gesammten Organisationsgesetze für die innere Verwaltung des Preussischen Staates. Berlin und Leipzig 1881.

Philippson, Mart., Geschichte des Preussischen Staatswesens vom Tode Friedrich des Grossen bis zu den Freiheitskriegen. 2 Bde. Leipzig 1880. 82.

Preussens Beamtenthum und seine Finanzen. Drei Briefe. Berlin 1857.

von Randow, Alb., die Landesverweisungen aus Preussen und die Erhaltung des Deutschthums an der Ostgrenze. Leipzig 1886.

Reinecke, die Behörden im Königreich Preussen. Berlin 1882.

Verwaltungsberichte des Magistrats zu Berlin 1864—1866. 1873. 1874. Berlin 1865—1875. gr. 4.

Verwaltungs-Berichte des Magistrats der kön. Haupt- und Residenzstadt Breslau 1870—1886. Breslau 1875—1887.

v. Wolzogen, Alfr. Frhrr., Preussens Staatsverwaltung mit Rücksicht auf seine Verfassung. Berlin 1854.

Sachsen.

Sammlung der von der kgl. Kreisdirection zu Leipzig während der Jahre 1837—1865 erlassenen Verordnungen und Bekanntmachungen allgemeinen Inhalts, soweit sie noch Giltigkeit haben. Leipzig 1866. 4.

Wochenblatt, Sächsisches, für Verwaltung und Polizei. Zugleich Verordnungsblatt der königl. Kreishauptmannschaft zu Leipzig 1876—1888. Leipzig. 4.

Zeitschrift für Praxis und Gesetzgebung der Verwaltung zunächst für das Königreich Sachsen. Herausgeg. von O. Fischer. Bd. 1—9. Leipzig 1880—1888.

B., G. A., kurze Nachrichten von denen hohen und niedern Beamten des churf. Sachs. Amts Rochlitz. Leipzig 1776. 4.

Bericht über die Verwaltung und den Stand der Gemeindeangelegenheiten der Fabrik- und Handelsstadt Chemnitz 1880—1886. Chemnitz.

Bericht über die Verwaltung und den Stand der Gemeindeangelegenheiten der Stadt Meerane 1880—1887. Meerane.

von Bernewitz, königl. Sächs. Gesetz betr. die Organisation der Behörden für die innere Verwaltung. 2. Aufl. Leipzig 1875.

Entscheidungen des königl. Sächsischen Ministeriums des Innern über die von dem städtischen Verein zu Dresden überreichten Beschwerden wegen mehrfacher Uebelstände der städtischen Verwaltung. Dresden (1848).

L'esprit et le systeme du gouvernement de la Saxe. 1784.

Etat actuel de la Saxe. Par un ministre étranger accrédité à la cour de Saxe en 1772. 1786.

Fischer, Otto, das Verfassungs- und Verwaltungsrecht des Deutschen Reichs und des Königreichs Sachsen. Leipzig 1882.

(von Gutschmidt), Versuch eines Entwurfs einer neuen Kreiseintheilung und veränderten Justiz-, Polizey- und Consistorialverwaltung der gesammten königl. Sächsischen Lande. (1811). fol. (Handschrift).

von Kaltsch, Hugo Frhrr., Bezirks-Handbuch für den Verwaltungsbezirk der königlichen Amtshauptmannschaft Chemnitz. Chemnitz 1876. 2. Aufl. Chemnitz 1878.

Leuthold, C. E., die Verwaltungsgesetze für das Königreich Sachsen seit der Reorganisation der Verwaltung. 3 Bde. Leipzig 1875. 76.

Leuthold, C. E., das königl. Sächsische Verwaltungsrecht. Leipzig 1878.

Mittheilungen und Uebersichten, einige städtische Verhältnisse und die Stadtverwaltung von Plauen i. V. im Jahre 1880 betr. fol.

von der Mosel, C., Repertorium der kgl. Sächs. Verfassungs- und Verwaltungsgesetzgebung. Plauen 1875. 2. Aufl. Plauen 1875. 3. Aufl. Leipzig 1880. 5. Aufl. Leipzig 1887 unter dem Titel: Repertorium des königl. Sächs. Verwaltungsrechtes. gr. 8.

Richter, Otto, Verfassungs- und Verwaltungsgeschichte der Stadt Dresden. I. Dresden 1885.

Uebersicht der Verwaltung des General-Gouvernements der verbündeten Mächte im Königreiche Sachsen vom 21. October 1813 bis zum 8. November 1814. Dresden.

Verwaltungs-Bericht des Raths der königl. Haupt- und Residenzstadt Dresden 1877—1885. (Dresden). h. 4.

Verwaltungsbericht des Stadtraths zu Johanngeorgenstadt 1881.
Verwaltungsbericht der Stadt Leipzig für die Jahre 1866—1875. Herausgeg. von Ernst Hasse. Leipzig. 4 Hefte siehe die Einzeltitel. gr. 8.
Verwaltungsbericht des Raths der Stadt Leipzig 1885. 1886. Leipzig 1887. 88. gr. 8.
Verwaltungs-Bericht der IV. Abth. des königl. Ministeriums des Innern auf die Jahre 1880—85. Dresden (1887). 4.

Sachsen-Weimar-Eisenach.

Burkhard, Gust. Wilh., Handbuch der Verwaltung im Grossherzogth. Sachsen-Weimar-Eisenach. Neustadt a. O. 1844.
Henss, Adam, die Stadt Weimar, ihr Communwesen und ihre städtischen Institute. Weimar 1837.

Württemberg.

Bericht des Ministers des Innern betr. die Verwaltung der Oberämter 1869/70. Stuttgart 1871. fol.
Bericht über die Verwaltung und den Stand der Gemeindeangelegenheiten der Stadtgemeinde Stuttgart 1873—1887/88. Stuttgart 1873—88. fol.
Riecke, Karl Vikt., Verfassung, Verwaltung und Staatshaushalt des Königreichs Württemberg. 2. Aufl. Stuttgart 1887.

Frankreich.

d'Arbois de Jubainville, H., l'administration des intendants d'après les archives de l'Aube. Paris 1880.
Block, Maurice, annuaire de l'administration française 1858. 1863—1868. Paris, Strassbourg.
Block, Maurice, dictionnaire de l'administration française. Paris 1856. 2. édit. Paris 1877. Supplément général. Paris 1885. Suppléments. Paris 1886—1889. gr. 8.
Caillet, J., de l'administration en France sous le ministère du cardinal de Richelieu. Paris 1857.
Clément, Pierre, le gouvernement de Louis XIV., ou la cour, l'administration, les finances de 1683 à 1689. Paris 1848.
Clément, Pierre, histoire de la vie et de l'administration de Colbert, précédée d'une étude historique sur Nicolas Fouquet. Paris 1846.
Costaz, Cl. Anth., histoire de l'administration en France. 3. édit. 3 tomes. Paris 1843.
Hesse, A., l'administration provinciale et communale en France et en Europe 1785—1870. Amiens 1870.
Malapert, M. F., histoire de la législation des travaux publics. Paris 1880.
Mayer, Otto, Theorie des Französischen Verwaltungsrechts. Strassburg 1886.
Rivière, Arm., histoire des biens communaux en France jusqu'a la fin du XIIIe siècle. Paris 1856.

Grossbritannien.

Cox, Homersham, the british commonwealth: or a commentary on the institutions and principles of british government. London 1854.
Gneist, Rud., das Englische Verwaltungsrecht der Gegenwart in Vergleichung mit den Deutschen Verwaltungssystemen. 3. Aufl. 2 Bde. Berlin 1883. 1884.
Palmer, H. S., the ordnance survey of the Kingdom. London 1873.
von Vincke, L. Frhrr., Darstellung der innern Verwaltung Grossbritanniens. Herausgeg. von B. G. Niebuhr. 2. Aufl. Berlin 1848.

Italien.

Bembo, Pierluigi, il comune di Venezia 1860—1865. Venezia 1863. 1866.
Moto proprio della ... papa Leone XII sulla amministrazione pubblica. Roma (1827).
(Villa), disegno di legge 15 febbr. 1881: Disposizioni sul divorzio. Roma 1881. gr. 4.

Oesterreich-Ungarn.

Administrationsbericht des Bürgermeisters der k. k. Reichshaupt- und Residenzstadt Wien Andr. Zelinka 1861/1863. Wien 1863. 64.
Gemeindeverwaltung, die, der Reichshaupt- und Residenzstadt Wien. Bericht des Bürgermeisters. 1867—1876 von Caj. Felder, 1877/79 von R. von Newald, 1880/82 von Ed. Uhl. Wien 1872—1884. gr. 8.
v. Hauer, Jos. Ritter, neuere Uebersicht des Standes der Verfassung, der Administration und des Haushaltes der Oesterreichischen Monarchie 1853, mit statistischen Daten beleuchtet. Wien 1853.
Huber, Alfons, Geschichte der Oesterreichischen Verwaltungsorganisation bis zum Ausgange des 18. Jahrhunderts. Innsbruck 1884. 16.
von Stubenrauch, Moritz, tabellarische Darstellung des Organismus der Oesterreichischen Staatsverwaltung. Wien 1855. fol.
Verwaltungs-Bericht der Stadt Wien. Vorgelegt vom Bürgermeister Ed. Uhl. 1883—1886. Wien 1884—87. gr. 8.
Wiener Kommunal-Kalender und städtisches Jahrbuch 1870—72. Wien. 3 Bde.

Portugal.

Relatorios sobre o estado da administração publica 1860. Lisboa 1863. h. 4.

Russland.

Berättelse, prokuratorns kejserliga senaten, för Finland 1865. 1867. Helsingfors 1866. 68. 4.
(Rein, Gabr.), Bericht über die Verwaltung des Grossfürstenthums Finnland 1855/61. (Uebersetzung a. d. Schwed.). Helsingfors 1862. 4.
Russie, la, en 1844. Système de législation, d'administration et de politique de la Russie en 1844. Par un homme d'état russe. Paris, Leipzig 1845.

Schweden.

Befallningshafvanders (öfverstathallaren) femårs-berättelser (år 1828). 25 Hefte. Stockholm 1829.
Befallningshafvanders (öfverståthållare-embetets) femårs (embetets-) berättelser 1827—31. 37—41. 43—47. 48—50. 51—55. Stockholm 1833—57. 4.
Befallningshafvanders femårsberättelser I (1856/60) — V (1876/80). Stockholm 1863—1884. 4.
Kommunernas fattigvard och finanser 1874—1886. Stockholm 1877—88. 4.

Schweiz.

Bericht des Schweizerischen Bundesrathes über seine Geschäftsführung 1862. Bern 1863.
Geschäftsbericht des Stadtraths über die Gemeindeverwaltung der Stadt Zürich 1886. Zürich 1887. 4.
Jahresbericht der Direction des Innern des Kanton Zürich über ihre Verrichtungen 1874—1877. Zürich.
Rapports du conseil d'état de Neuchâtel sur sa gestion et l'exécution des lois 1867. 1868. Neuchâtel 1868. 69.
Rechenschaftsbericht des kleinen Rathes des Standes Solothurn 1833,34. 1834/35. Solothurn. 16.
Rechenschaftsbericht über die Gemeindeverwaltung der Stadt Zürich 1877. 78. 81. 82. 83. Zürich. 4.
Verwaltungsbericht des Regierungsraths des Kantons Basel-Stadt 1876—1886.

Nordamerika.

Bericht des Commissionär des General-Land-Amtes der Vereinigten Staaten von Amerika 1867. Washington 1868.
Forster, J. P., Geschichte der Entstehung und juristischen Gestaltung der öffentlichen Domainen in den Vereinigten Staaten von Nord-Amerika. Berlin 1877.
Message of the president of the United States to the two houses of congress at the commencement of the first session of the 35. congress. 3 vols. Washington 1858.
Report of the board of Indian commissioners 1870. Washington 1871.
Report, annual, of the secretary of state of the state of Wisconsin 1859. Madison 1859.

2. Polizei.

a) Allgemeines.

Andenken, erneuertes, einer alten particularen Policeyordnung der Stadt Leipzig. o. J.
Avé-Lallemant, Frdr. Chr. Bened., Physiologie der Deutschen Polizei. Leipzig 1882.
Ballhorn, A., die Polizei-Verordnungen für Berlin systematisch zusammengestellt. Berlin 1850.
Bekanntmachung einige Gegenstände der Sicherheits-Polizey betr. Leipzig 1810. 4.
von Bosse, A., Auszug aus den im Königreiche Sachsen geltenden Gesetzen und Verordnungen die von den Polizeiorganen zu beobachtenden Bestimmungen enthaltend. Neue Ausgabe. Dresden 1874. Dritte Ausgabe. Dresden 1888.
Decreto, reale, intorno alla vigilanza governativa delle Società anonime. Regolamento dei commissari governativi e circoscrizione dei relativi uffici. Torino 1865.
Flath, Carl Ed., systematische Darstellung des im Königr. Sachsen geltenden Polizeirechts mit besond. Rücksicht auf die Particularverfassung der Oberlausitz. 4 Bde. Dresden und Leipzig 1841. 42.
Flath, Carl Ed., Geschäftsbericht der Wohlfahrtspolizei-Expedition auf das Jahr 1871. Dresden 1871. gr. 8.
Flath, Carl Ed., Localbestimmungen für die Gemeindeverwaltung der Stadt Dresden einschliesslich der wohlfahrtspolizeilichen Bestimmungen. Dresden 1861.
Fuhr, Karl, die Polizeiaufsicht nach dem Reichsstrafgesetzbuche. 1887.
General regulations, instructions, and orders for the government and gnidance of the metropolitan police force. London 1845.
Heckel, Frdr. Ed., Sachsens Polizei. Handbuch. Dresden und Leipzig 1840.
Hottenroth, Alfr., Zusammenstellung der speziellen Grundflächen der einzelnen Wohlfahrtspolizeibezirke der Haupt- und Residenzstadt Dresden 1882. fol. (Handschrift).
Instruction vor die Gassen-Meistere, Gassen-Schreiber und Nachbarschafften in denen Vorstädten. (Leipzig 1742). 4.

von Justi, Joh. Heinr. Gloh., Grundsätze der Policey-Wissenschaft. 2. Anfl. Göttingen 1759.
Küchenmeister, Fr., über Leichenverbrennung. Erlangen 1874.
(Lentz), police et sûreté publique. Extrait du rapport décennal sur la sitnation administrative du royaume (Belgique) 1841—1850. 4.
Meyer, E., Bericht über die Verwaltung der Polizei in der Stadt Braunschweig 1866. Braunschweig 1867. 4.
von Mohl, Rob., die Polizei-Wissenschaft nach den Grundsätzen des Rechtsstaates. 3. Anfl. 3 Bde. Tübingen 1866.
Naundorff, Ang., Handbuch für Dresdens Bürger zur Belehrung über Gegenstände der Polizei. Dresden 1829.
Patent wegen der abgeänderten Einrichtung der Polizeyverwaltung in der Residenzstadt Dresden. Dresden 1817. 4.
Paulig, C. Th., alphabetisches Repertorium über die im Königreiche Sachsen bestehenden reichs- und landesgesetzlichen Verwaltungs- und Polizei-Strafbestimmungen einschl. der im Reichs-Straf-Gesetz-Buche behandelten Uebertretungen. Dresden 1878.
Pfannenberg, Frdr. Ant., Handbuch des königl. Sächsischen Polizeyrechts. Leipzig 1812.
Polizeiverwaltung, die, Wiens 1876—1887. Wien 1878—1888.
Recesse, die Abtretung der Jurisdiction und der Sicherheits-Polizei-Verwaltung der Stadt Dresden an den Staat betr. Nenstadt-Dresden (1853).
Richter, Louis, Wanderungen im Bereiche der Wohlfahrtspolizei. Dresden 1879.
von Salza und Lichtenau, Curt, Handbuch des Polizeirechts mit besond. Berücksichtigung der im Königr. Sachsen geltenden Polizeigesetze. 2 Thle. Leipzig 1825.
Sammlung der für die Stadt Leipzig gültigen wohlfahrtspolizeilichen Anordnungen. Leipzig 1861.
Sammlung einiger Patente und Anschläge welche Policey-Anstalten in der churf. Sächss. Residentzstadt Dresden betr. 1785. 4.
Schier, Heinr. Bernh., Polizeikunde von Sachsen. Leipzig 1841.
Schmieder, Gttfr., des Churfürstenthums Sachsen allgemeine und der Residenzstadt Dresden besondere Polizei-Verfassung. 3 Thle. Dresden 1774. 83. 91.
Verwaltungs-Bericht der königl. Polizeidirection zu Dresden für 1853—1878. Dresden 1878.
Verwaltungs-Bericht des königl. Polizei-Präsidiums von Berlin für die Jahre 1871—1880. Berlin 1882. h. 4.
Vom Gehorsam gegen die Obrigkeit. Von einem ehemaligen Staatsbeamten. Leipzig 1875.
Walter, Osk. Em., das im Königreiche Sachsen geltende Polizeistrafverfahren. Dresden (1880).

b) Bettel- und Vagabundenwesen.

Aylebert, Aug., alcune parole intorno alla meudicità e al vagahondaggio nelle Campagne. Bologna 1839.
Andrae-Roman, A., die Vagabondennoth und die Arbeiter-Kolonien. Stettin (1883).
Beseler und **Bokelmann**, über die Mittel zur Unterdrückung der vagabondirenden Bettelei. 1881. h. 4.
Böhmert, Vict., Sächsische Bettler- und Vagahnndeu-Statistik von 1880—1887. Dresden (1888). 4.
Braun, Karl, die Vagahnudenfrage. Berlin 1883.
de la Chevallerie, A., zur Bekämpfung der Bettelei und Vagabondage. Münster 1882.
Chuchul, P., zum Kampf gegen Landstreicher und Bettler. Kassel 1881.
Ducpétiaux, Ed., colonies agricoles, écoles rurales et écoles de reforme pour les indigents, les mendiants et les vagabonds. Bruxelles 1851. 4.
Elvers, Rud., der Unterstützungswohnsitz und das Landarmenwesen mit Rücksicht anf die vagahondirende Bettelei. 1884. h. 4.
Elvers, Rud., zur Vagabondenfrage. Zwölf Thesen und ein Entwurf zu einem Reichsgesetz. Berlin 1882.

Göbel, Herm., der Kampf gegen Bettler- und Vagabondenthum. Breslau 1882.
Gonzenbach, W. A., das Vagantenthum in der Schweiz. Zürich 1883.
Huzel, das System der commnnalen Naturalverpflegung armer Reisender zur Bekämpfung der Wanderbettelei. Nach den Erfahruugen in Württemberg. Stuttgart 1883.
Jagielski, J., die Ueberhandnahme der Bettelei. 2. Aufl. Königsberg 1880. 3. Anfl. Königsberg 1885.
Knops, P. H., über die Bestrebungen und Erfolge des Armen-Unterstützungs-Vereins in Siegen zur Bekämpfung der vagabundirenden Bettelei. Düsseldorf 1882.
Krause, Otto, wie viel giebt es Vagabunden? Eine Studie Erzgebirgischer Bettlerverhältnisse. Annaberg 1885.
Lammers, A., die Bettel-Plage. Berlin 1879.
Lütgen, über Selbsthülfe und Staatshülfe bei Bekämpfung des Vagabundenthums. Düsseldorf 1882.
de Magnitot, M. A., de l'assistance et de l'extinction de la meudicité. Paris 1856.
Märker, O., Vagabundennoth, Arbeitercolonien nnd Verpflegstationen. Heilbronn 1887.
Naumann, Fr., arme Reisende. Mit Vorwort von M. Rade. Neusalza 1888.
Pihyl, Leo, das Bettelunwesen und die Arbeiter-Colonien. Wien 1884.
Rechenschaftsbericht des Vereins gegen Hansbettelei 1881—1884. Hannover.
Ribton-Turner, C. J., a history of vagrants and vagrancy and beggars and begging. London 1887.
Richter, M., wer nicht arbeiten will, der soll auch nicht essen. Breslau 1883.
Robin, E., hospitalité et travail on des préventifs de combattre la mendicité et le vagabondage. Paris 1887.
Rocholl, D., dunkle Bilder aus dem Wanderleben. 2. Anfl. Bremen 1885.
Schlatter, F., über das Vagantenthum im Kanton Zürich. Bern 1882. 4.
Stursberg, H., die Vagabundenfrage. Düsseldorf 1882.
Verordnung des Raths der Stadt Cölln, Bettler nnd Landstreicher betr. dat. 1608. (Ohne Titel). gr. fol. gebr. 4.
Verordnung wegen gänzlicher Einstellung des Bettelns. Glückstadt 1736. 4.
Verordnung wieder die Zigeuner und andere Landstreicher. Schleswig 1756. 4.
von Zahn, die Vagahondeunoth und die innere Mission. Dresden und Leipzig (1881).
Zur Statistik der bestraften Bettler und Vagabunden im Königreiche Sachsen.

c) Feuerwehr. Feuersicherheit.

Bericht über den Bayerischen Landes-Feuerwehr-Verband. München 1880.
Engelschall, C. Gottfr., trauriges Andenken sowohl der Feuersbrünste überhaupt als auch der vielen Feuersbrünste in Sachsen. Dresden und Leipzig 1721. 16.
Entwurf eines Grnndgesetzes für freiwillige Feuerwehren. (Chemnitz 1879).
Exercier-Reglement für die Feuerwehren des Sächsischen Landes-Verbandes. 3. Anfl. Planen 1878. 16.
Festschrift für den 10. Sächs. Feuerwehrtag zu Zwickau. Zwickau 1884. gr. 8.
Feuerlösch-Wesen, das, im Königreich Württemberg. Denkschrift des Ministeriums des Innern. Stuttgart 1876. h. 4.
Feuerwehr-Kalender, Sächsischer. Herausgeg. von H. Ulrich. 1880. 1881. Leisnig. 16.
Feuerwehrtag, XI. Deutscher. 1880. Dresden. 16.
Fiedler, Ottom., Geschichte der Deutschen Feuerlösch- und Rettnugs-Anstalten. Berlin 1873.
Fiedler, Ottom., wie sind in Mittel- nnd Kleinstädten die Bürger- oder Pflichtfeuerwehren neben den freiwilligen Feuerwehren zu organisiren? Dresden 1880.
Fölsch, Ang., Theaterbrände und die zur Verhütung derselben erforderlichen Schutz-Massregeln. Mit Verzeichniss von abgebrannten Theatern. Hamburg 1878. Ergäuzungsheft. Hamburg 1882.
Hartig, E., die Prüfung der Mannschaftsspritzen anf dem XI. Deutschen Feuerwehrtage zu Dresden 1880 4.
Hirth, Georg, der sechste Deutsche Feuerwehrtag zu Leipzig. Leipzig 1865.
Instruction für die Feuerpolizei-Commissarien und deren Stellvertreter nebst Gesetze und Verordnungen. Dresden (1835). 4.
Jung, Ldw., die gesetzliche Bestimmungen über das Feuerwehrwesen in Deutschland. München (1879).
Jung, Ldw., die Feuersicherheit in öffeutlichen Gebäuden. München 1879.
Jung, L., die Landes- und Provincial-Feuerwehr-Unterstützungs-Cassen. München 1879.
Kellerbauer, Th., das Feuerlöschwesen und seine Einführung als Unterrichtsgegenstand an technischen Lehranstalten. Chemnitz (1877). 4.
Mandat, Churfürst Friderici Augusti, d. d. 1777 die in denen Landstädten . . . des Marggrafenthums Oberlausitz zu beobachtende Feuerordnung. o. O. u. J.
Mittheilungen über den XI. Deutschen Feuerwehrtag zu Dresden. Dresden 1880. 4.
Prokop, Aug., die Sicherheit der Person im Theater nebst einem Beitrag zur Theaterbau-Frage. Brünn 1882.

Reinhardt, Osw., wie ist die Wasserversorgung für Feuerlöschzwecke in Kleinstädten und Dörfern zu organisiren? Chemnitz 1882.
Richter, Heinr., die Feuersicherheit der Theater und die Sicherheitsmassregeln. Würzburg 1886.
Ritz, Gust., Statistik über die Verunglückungen Sächsischer Feuerwehrleute und deren Unterstützung 1873—1877. (1879.)
Scholle, Frdr., über Theaterbrände, sowie die Einrichtung des Feuersicherheitswesens in den Königl. Hoftheatern zu Dresden. Dresden 1882.
Schumann, Rich., die Berufsfeuerwehr. Bremen 1878.
Statistik des Landesverbandes Sächsischer Feuerwehren nach dem Bestande am 31. December 1878. 4.
Stude, ein Mahnwort an Jedermann über Feuersicherheit und Feuerschutz im Theater. Bremen 1882.
Ueber das Feuerlöschwesen im Königreiche Sachsen. Festschrift des Landesausschusses Sächsischer Feuerwehren. Dresden 1880. 4.
Vogelsang, Rob., die Dorf-Feuerwehr. Annaberg 1863.
Vorschrift für die Dresdner Communalgarde bei Feuersbrunst im Orte. Dresden 1833.

d) Prostitution.

Der Frauen-Bund. Organ des Frauen-Bundes zum treuen Hirten. Jg. 1. 2. Berlin 1884. 85. h. 4.
Revue de morale progressive. Année I. II. Genève 1888. 89.

Bade, Th., über den Verfall der Sitten in den grossen Städten mit besond. Berücksichtigung der Zustände in Berlin. Berlin 1857.
Barella, H., la prostitution considérée dans ses rapports avec le code pénal et les lois du pays. Bruxelles 1867.
Bastian, die Magdalenensache. Hamburg 1880.
Baur, W., über die Magdalenensache und das Magdalenenstift in Berlin. Hamburg 1874.
Berlins sittliche und sociale Zustände. 3. Aufl. Freiburg 1872.
Böhmert, V., der Kampf gegen die Unsittlichkeit. Leipzig 1888.
Butler, Josephine, zwei Vorträge über das staatlich regulirte Laster. Mülheim 1886.
Carlier, F., les deux prostitutions. Paris 1887.
Corlieu, A., la prostitution à Paris. Paris 1888.
Dalton, Herm., der sociale Aussatz. Ein Wort über Prostitution und Magdalenenasyle. Hamburg 1884.
Desprès, Arm., la prostitution en France. Paris 1883.
Duboc, J., die Behandlung der Prostitution im Reiche. Magdeburg 1878.
(Duboc, J.), die öffentliche Sittenlosigkeit. Entgegnung auf die gleichnamige Schrift des Central-Ausschusses für die innere Mission. 5. Aufl. Hamburg 1879.
Dufour, Pierre, histoire de la prostitution chez tous les peuples du monde. 6 tomes. Bruxelles 1851—54.
Dufour, Pierre, mémoires curieux sur l'historie des moeurs et de la prostitution en France aux 17. et 18. siècles. 2 tomes Bruxelles 1855. 61.
Dyer, S. Alfr., der Handel mit Englischen Mädchen. A. d. Englisch. Berlin 1881.
Eckstein, Ant., ein offenes Wort über Prostitution. 2. Aufl. Leipzig 1889.
Eichhorn, Herm., ist die Bewegung gegen die sogenannte Sittenpolizei berechtigt? Grossenhain 1886.
Erb, K. M., die Organisirung der Gemeinde-Sittengerichte, zur Wiederbelebung der Sitten-Polizey in Deutschland. Rotweil 1819.
Frenzel, Karl, die Kunst und das Strafgesetz. 3. Aufl. Berlin 1885.
Guillaume-Schack, Gertrudes, ein Wort zur Sittlichkeitsfrage. 2. Aufl. Berlin 1881.
Heinemann, Max, der Process Gräf und die deutsche Kunst. 4. Aufl. Berlin 1885.
Hjelt, O., die Verbreitung der venerischen Krankheiten in Finnland. Mit Berücksicht. der Statistik und Gesetzgebung der nordischen Länder. A. d. Schwed. Berlin 1874.
Hirsch, die Stellung nichtdeutscher Staaten zur Prostitution. Düsseldorf 1884.
Hügel, F. S., zur Geschichte, Statistik und Regelung der Prostitution. Socialmedicinische Studien in ihrer Anwend. auf Wien u. a. Grossstädte. Wien 1865.
Jost-Ludwig, die Sittlichkeit ist im Rückschritte begriffen, woran liegt die Schuld? Zürich 1887.
Klemm, Ldw., die öffentliche Unsittlichkeit und ihre Bekämpfung. Dresden 1888.
Lindau, Paul, Idealismus und Realismus in Berlin. Process Gräf. (Breslau 1885).
Locke, R., über den Stand der Sittlichkeit. Leipzig 1886.
Mädchen, die gefallenen, und die Sittenpolizei. Berlin 1886.
Maroni, Paul, die gesetzliche Prostitution. Hildesheim 1884.
Minime, la prostitution et la traité des blanches à Londres et à Paris. Paris 1886.
Mireur, H., la prostitution à Marseille. Paris 1882.
Neumann, Sal., die Berliner Syphilisfrage. Berlin 1852.
Parent-Duchatelet, A. J. B., die Sittenverderbniss des weiblichen Geschlechts in Paris. 2 Thle. A. d. Französ. von G. M. Becker. Leipzig 1837.

Patze, Ad., über Bordelle und die Sittenverderbniss unserer Zeit. Leipzig 1845.
Pelmann, der Staat und die Prostitution. Düsseldorf 1884.
Petersen, Wilh., die Prostitution in Berlin. Heilbronn 1887.
Röhrmann, Carl, der sittliche Zustand von Berlin nach Aufhebung der geduldeten Prostitution des weiblichen Geschlechts. 3. Abdr. Leipzig 1847.
von Rüdt, Sophie, Probleme beim Rettungswerke an den gefallenen Töchtern unseres Volkes. (Karlsruhe o. J.).
Sailer, F., die Magdalenensache in der Geschichte. Hambnrg 1880.
Sautter de Blonay, D., der Staat und die öffentliche Moralität. A. d. Franz. 2. Aufl Berlin 1882.
Schrank, Jos., die Prostitution in Wien. 2 Bde. Wien 1886.
Sittenlosigkeit, die öffentliche, mit besond. Beziehung auf Berlin, Hamburg und die anderen grossen Städte Deutschlands. 5. Aufl. Berlin 1869.
Sittenverderbniss, die, unserer Zeit und ihre Opfer. 2. Aufl. Leipzig 1855.
Stellung, die, des Staates zur Prostitution und ihrem Gefolge. Hannover 1883.
Stursberg, H., die Prostitution in Deutschland und ihre Bekämpfung. 2. Aufl. Düsseldorf 1887.
Stursberg, H., zur Geschichte der Prostitution in Deutschland. Düsseldorf 1884.
Sundt, Eilert, om saedeligheds-tilstanden i Norge Christiania 1857.
Sundt, Eilert, fortsatte bidrag angaaende saedelighedstilstanden i Norge. Christiania gr. 8. 1864.
Verein, der, zur Bekämpfung d. öffentl. Unsittlichkeit in St. Petersburg. St. Petersburg 1885.
Zur Prostitutionsfrage. Aus den Verhandlungen der Rheinisch-Westfälischen Gefängniss-Gesellschaft. Düsseldorf 1884. Siehe die einzelnen Verfasser.

3. Gefängnisswesen.

d'Alinge, Eng., Bessrung auf dem Wege der Individualisirung. Erfahrungen eines Praktikers über den Strafvollzug in der Gegenwart. Leipzig 1865.
Aschrott, P. F., Strafensystem und Gefängniswesen in England. Berlin und Leipzig 1887.
Aschrott, P. F., zur Reform des Deutschen Strafen- und Gefängniswesens. Berlin und Leipzig 1887.
Beretning om Rigets distriktsfaengsler 1885/1886. Christiania 1888.
Beretning om Rigets strafarbeidsanstalter 1875—1887. Christiania 1877—1888. 4. u. 8.
Bergsträsser, Wilh., die kgl. Sächsischen Strafanstalten mit Hinsicht auf die Amerikanischen Pönitentiarsysteme. Leipzig 1844.
Bericht über die Generalversammlung der Vereine zur Fürsorge für die aus den Straf- und Besserungsanstalten Entlassenen. (Dresden 1884), gr. 4.
Bericht des Justizministers betr. die Verwaltung und den Zustand der gerichtlichen Strafanstalten des Königreichs (Württemberg) 1869/70. 1870/71. Stuttgart. fol.
Berichte des Dresdener Bezirksausschusses des Vereins zur Fürsorge für die aus den inländischen Straf- und Versorgungsanstalten Entlassenen 1—8. Dresden 1838—1859.
Beschreibung des Chursächs. allgemeinen Zucht-, Waysen- und Armenhauses zu Waldheim. Dresden und Leipzig 1791.
Bitzer, Fr., die Bezirks-Armen-Arbeitshäuser im Königreich Sachsen mit besonderer Rücksicht auf die Verhältnisse in Württemberg. Stuttgart und Oehringen 1804.
de Clerambault, Gatian, essai sur les institutions de bienfaisance et la réforme pénitentiaire en France ... suivi d'une notice sur le pénitencier de Tours. Tours 1845.
Congrès pénitentiaire international de Rome 1884 (renvoi des jeunes délinquants dans les maisons d'éducation publique ou de réforme). Rapports. (Neuchâtel 1884).
Correspondence, further, on the subject of convict discipline and transportion. Australian colonies. 1854—1856. London 1854—1856. fol.
Correspondence on the subject of convict discipline and transportation 1848. 1851. 1852. London 1848—1853. fol.
Corvin, die Einzelhaft und das Zellengefängniss in Bruchsal. Hamburg 1857.
Dragić, Alex., vergleichende Statistik der Verhältnisse in den k. k. Oesterreichischen Strafanstalten. Wien 1880. fol.
Ducpétiaux, Ed., notice statistique sur la maison pénitentiaire des jeunes délinquants à St. Hubert, province de Luxembourg. Bruxelles 1852. 4.
Ducpétiaux, Ed., statistique des prisons de la Belgique. Bruxelles 1852. h. 4.
Engel (Ernst), die Frequenz der Strafanstalten für Zuchthausträflinge in der Preussischen Monarchie 1858—1863. Berlin 1864. fol.
Estratto dalla statistica delle carceri 1881/82. 83/84. Roma 1884. 1885. gr. 8.
Fängvårdsstyrelsens i Finland berättelse 1882—1888. Helsingfors 1884—1889. 4.
Fängvårds-styrelsens Skrifvelse 1859—1888. Stockholm 1861—1888. 4.
Föhring, H., aus der Statistik der Strafverziehung (edncation correctionelle) in Frankreich für das Jahr 1878. Oldenburg 1882.
Föhring, H., die Staatsanstalten für kriminelle und die Privatanstalten für verwahrloste Jugendliche in Holland. Oldenburg 1882.
Füesslin, J., die Einzelhaft nach fremden und sechsjährigen eigenen Erfahrungen im neuen Männerzuchthause in Bruchsal. Heidelberg 1855.

Fulda, Karl, die Gefängnissverbesserung und der Strafvollzug im Deutschen Reiche. Marburg 1880.
Fürsorge, die, für entlassene Sträflinge. Bericht auf dem sechsten Deutschen evangelischen Kirchentage zu Berlin. Hamburg 1854.
Gefängnisse, die Preussischen. Beschreibende Uebersicht der zum Ressort des Ministeriums des Innern gehörenden Straf- und Gefangen-Anstalten. Berlin 1870. 4.
von der Goltz, über die Aufgabe und Organisation öffentlicher Arbeitshäuser für Arme und deren Verhältniss zu dem Zwecke der Gefängnissgesellschaft und dem Bedürfnisse unserer Provinzen. (Düsseldorf 1868).
Handbuch des Gefängnisswesens. Herausgeg. von Frz. von Holtzendorff und Eugen von Jagemann. 2 Bde. Hamburg 1888.
Heinersdorff, C., die Arbeit an den Gefangenen, Entlassenen und Magdalenen im Wuppertha1. Elberfeld 1886.
Hirzel, C. M., über Zuchthäuser und ihre Verwandlung in Besserungshäuser. Zürich 1836.
von Holtzendorff, Frz. und Eug. **von Jagemann** siehe Handbuch des Gefängnisswesens.
von Hülsen, Gst. Ad., das Gefängnisswesen in Preussen. 2. Ausg. Berlin 1878.
Jeitter, E., die kgl. Württembergische Strafanstalt für jugendliche Verbrecher in Schwäbisch-Hall. Erlangen 1863.
Jekelfalussy, Jozsef, foghazaink állapota 1872—1886. Budapest 1887. gr. 8.
Julius, N. H., Englands Mustergefängniss in Pentonville. Ans den Berichten des Majors Jebb und des Pentonville'schen Verwaltungsrathes. Berlin 1846. gr. 8.
Krell, Alex., Jahresbericht über Zustände und Ergebnisse bei der Strafanstalt Zwickau mit der Hilfsanstalt Voigtsberg während des Jahres 1867. Zwickau 1869.
de Lamarque, Jules, patronage des jeunes détenus et des jeunes libérés. Paris 1855.
Leben und Denkwürdigkeiten der Frau Elisabeth Fry. 2 Bde. 2. Aufl. Hamburg 1850. 16.
Lotz, Joh. Fr. Eus., Ideen über öffentliche Arbeitshäuser und ihre zweckmässige Organisation. Hildburghausen 1810.
Mahn, die Pflege der Entlassenen. Dresden o. J.
Meide, Joh., Lehrbuch der Gefängnisskunde. Chemnitz (1878).
Michel, C. S., Handbuch des Gefängniss- und Strafvollstreckungswesens bei den Gerichten in Preussen. Berlin 1858.
Mittermaier, K. J., die Gefängnissverbesserung, insbesondere die Bedeutung der Einzelhaft im Zusammenhange mit der Besserungstheorie. Erlangen 1858.
Mittermaier, K. J., der gegenwärtige Zustand der Gefängnissfrage. Erlangen 1860.
Mollet, Jean Etienne, notice historique sur l'établissement et les progrès de la société établie dans les Pays-Bas: pour l'amélioration morale des prisonniers. Amsterdam 1838.
Moreau-Christophe, L. M., de la réforme des prisons en France. Paris 1838.
Nachricht von dem Armen- und Zuchthause zu Waldheim und dem Armen- und Waysenhause zu Torgau. Mit Kupfern. Dresden 1775.
Nachweisungen, statistische, über die Straf-Anstalt Zwickau. Bearbeitet beim königl. Sächs. Ministerium des Innern. Dresden 1877.
Nachweisungen, statistische, über die allgemeinen Strafanstalten des Königreichs Sachsen. Bearb. beim königl. Ministerium des Innern. Dresden (1867).
Obermaier, G. M., Anleitung zur vollkommenen Besserung der Verbrecher in den Straf-Anstalten. Kaiserslautern 1835.
Oeleckers, Th., aus dem Gefängnisleben. 2 Thle. Leipzig 1860.
Rapport sur l'administration des établissements pénitentiaires par le ministre de l'intérieur. Paris 1854. gr. 8.
Report on the discipline and management of the convict prisons by C. B. Jebb. 1850—1855. London 1851—1856.
Report, annual, of the inspector of governement prisons in Ireland 1850—1852. Dublin 1851—1853.
Report, annual, of the directors of convict prisons in Ireland 1854—1856. Dublin 1855—1857.
Report of the inspectors-general on the general state of the prisons of Ireland 1852—1856. Dublin 1857.
Report of the general board of directors of prisons in Scotland 12—18. Edinburgh 1851—1857. fol.
Report, first, from the select committee of the house of lords into the execution of the criminal law, especially respecting juvenile offenders and transportation. London 1847.
Report from the select committee of the house of lords, appointed to inquire the provisions and operation of the act intutitled „an act to substitute in certain cases other punishment in lieu of transportation". London (1856). fol.
Reports from the select committee on transportation. I. II. London 1856. 1857. fol.
Reports of the inspectors of prisons appointed under the provisions to visit the different prisons of Great Britain 11. 15—22. London 1846. 1851—1857. h. 4.
Riecke, Emil, über Strafanstalten für jugendliche Verbrecher mit kritischer Uebersicht der Strafanstalten-Systeme. Heilbronn 1841.
Rommel, über den Begriff der Strafanstalts-Arbeit und die Beibehaltung der Zuchthausstrafe in dem Entwurfe des Norddeutschen Strafgesetzes. Heidelberg 1870.

Ruffs, Aug. Frdr., über die Preisfrage von der vortheilhaftesten Einrichtung der Werk- und Zuchthäuser. Mit Vorrede von Joh. Beckmann. Göttingen 1783. 4
Schlatter, Georg Frdr., das System der Einzelhaft in besonderer Beziehung auf die neue Strafanstalt in Bruchsal. 2. Aufl. Mannheim 1836.
Schröter, A., die hundertjährige Geschichte der Einzelhaft. Hamburg 1877.
Statistica delle carceri. Anno 1872—1882. Roma u. a. O. 1874—1885.
Statistica decennale delle carceri (1870—1879). Civitavecchia 1880. gr. 8.
Statistica della case di pena anno 1865, carceri giudiziarie 1863—1865, case di custodia pei minorenni 1862—1865 etc., 1866 e 1867. Firenze 1867. 1870. gr. 4.
Statistik der zum Ressort des Ministeriums des Innern gehörenden Straf- und Gefangen-Anstalten 1869—1888. Berlin 1871—1889. h. 4.
Statistique des bagnes. Année 1849. Paris 1850.
Statuten des Vereins zur Fürsorge für die aus den inländischen Straf- und Versorgungsanstalten Entlassenen. Dresden (1836).
Strafanstalten, die, Deutschlands. Heidelberg 1866.
Strafvollzugsgesetz, das, und Reform des Gefängnisswesens. (o. O. 1878).
Streng, Ad., das Zellengefängniss Nürnberg. Stuttgart 1879.
Strosser und **Stursberg**, die Anlage von Strafkolonien und die Principien des gegenwärtigen Strafvollzugs. Zwei Vorträge. Düsseldorf 1880.
Stursberg, H., die Antragsdelicte des Deutschen Reichsstrafgesetzbuches und ihr Einfluss auf die Sittlichkeit in unserm Volke. Düsseldorf 1875.
Stursberg, H., die Fürsorge für jugendliche Strafgefangene während der Haft und nach ihrer Entlassung. Breslau 1886.
Stursberg, H., die jugendlichen Gefangenen und ihre Bestrafung. Düsseldorf 1883.
Stursberg, H., die innere Mission an den Gefangenen. 2. Aufl. Düsseldorf 1881.
Tabellen, statistische, über die in der Korrektions-Anstalt zu Zeitz detinirten Gefangenen des Herzogth. Sachsen-Altenburg 1875. 1876. Zeitz 1876. 4.
Tauffer, Emil, Beiträge zur neuesten Geschichte des Gefängnisswesens in den Europäischen Staaten. Stuttgart 1885.
Trebsdorf, C. H., Beiträge zur Charakteristik des Strafanstalts-, Armen- und Erziehungswesens. Dessau 1864.
Uebersicht, statistische, der Verhältnisse der k. k. Oesterreichischen Strafanstalten im Jahre 1880—1884. Wien 1882—1886. gr. 4.
Varrentrapp, George, de l'emprisonnement individuel à l'occasion du projet de loi sur la réforme des prisons. Paris 1844.
Verhandlungen des Schweizerischen Vereins für Straf- und Gefängnisswesen 1883: die Irrnährung der Sträflinge. Aarau 1884.
Verhandlungen der Versammlung der Deutschen Strafanstaltsbeamten in Dresden 1867. Heidelberg 1868.
Vilain XIIII, J. P. vicomte, mémoire sur les moyens de corriger les malfaiteurs et les fainéants a leur prendre utiles à l'état. Nouv. édit. augmenté d'une notice historique sur la vie de l'auteur par Ch. Hippolyte Vilain XIIII. Bruxelles 1841.
von Wintzingerode-Knorr, Levin Frhrr., die Deutschen Arbeitshäuser. Halle a. S. 1885.
von Wintzingerode-Knorr, Levin Frhrr., Bericht über die Deutschen Arbeitshäuser unter besond. Berücksichtigung der Einrichtungen im Königr. Preussen. (1884). h. 4.
von Zahn, Bericht über eine 1856 in Begleitung des Strafanstaltsdirectors d'Alinge bewirkte Bereisung auswärtiger Strafanstalten. Dresden 1857.
Zur Statistik der Kriminalstrafanstalten in der Schweiz im Jahre 1874. Bern 1876. 4

Notizie statistiche sull' arresto personale per debiti civili e commerciali nel regno d'Italia durante il decennio 1866—75 raccolte per cura del ministro guardasigilli (Mancini). Roma 1877. h. 4.

D. Militärwesen.

a) Allgemeines, Geschichte, Statistik.

Asemissen, Osk., Vorschläge zur Verminderung der Militairlasten. Bielefeld (1887).
Bischoff, Th. L. W., über die Brauchbarkeit der in verschiedenen Europäischen Staaten veröffentlichten Resultate des Recrutirungs-Geschäftes zur Beurtheilung des Entwicklungs- und Gesundheits-Zustandes ihrer Bevölkerungen. München 1867.
Darstellung, vergleichende, der Wehrverhältnisse in Europa zu Land und zur See. Wien 1871. 4.
Erno, E., Militär-Statistik nebst Karte von Europa. o. O. u. J.
Friedmann, Alex., Marinewesen. Wien 1874.

de Haulleville, baron, rapport sur la question du service personnel. Bruxelles 1886. fol.
Havas, Alex., quelques mots sur la statistique militaire. Budapest 1874. gr. 8.
Hirtenfeld, J., allgemeines militärisches Handbuch. Organisation der Europäischen Heere. Wien 1854.
de l'Homme de Courbière, offenes Wort an die Staats-, Finanz- und Kriegs-Wissenschaft über Beifügung von Ackerbau-Truppen zum Deutschen Heere ähnlich den Einrichtungen in Russland und Oesterreich. Düsseldorf 1879.
Jähns, Max, Heeresverfassungen und Völkerleben. 2. Ausg. Berlin 1885.
von Lattorff, A., die Unteroffizierfrage und die Sozialdemokratie in der Armee. Hannover 1878.
von Mauvillon, F. W., über die Leitung des Einquartierungswesens in Kriegszeiten nach festen und billigen Grundsätzen. Ein Handbuch. Essen 1829.
Mayer, Carl, Heereswesen. Heeresbekleidungs- und Ausrüstungswesen. Bericht. Wien 1873.
Messerschmidt, G., die Militärökonomie. 1. Bd. Berlin 1854.
Mosetig von Moorhof, Militär-Sanität und freiwillige Hilfe im Kriege. Bericht. Wien 1874.
Organisation des Deutschen Bundesheeres, der Oesterreichischen, Bayerischen, Hannöverschen, Sächsischen, Württembergischen, Russischen, Französischen, Brittischen und Ostindischen Armee. Berlin 1853. 4.
Poppović, Alex., Heeres-Verpflegswesen. Bericht. Wien 1873.
Puslowski, L., die Heeresverfassungen in ihrem Einfluss auf den Volkswohlstand. 1. Thl. Berlin 1873.
Ratzenhofer, Gust., die Staatswehr. Stuttgart 1881.
Schäffle, Alb. E. F., der nächste Krieg in Zahlen. 2. Aufl. Tübingen 1887.
Semrad, Gust. und Joh. **Sterbenz**, allgemeine Bewaffnung und Artilleriewesen. Bericht. Wien 1873.
von Stein, Lor., die Lehre vom Heerwesen. Stuttgart 1872.
T., militair-statistische Tabellen aller souverainen Länder der Erde. Leipzig 1878. 2. Aufl. Leipzig 1884.
Van der Star, J. M., militaire statistiek van de Europesche staten. s'Gravenhage 1866.
von Xylander, J., Untersuchungen über das Heerwesen unserer Zeit. München 1831.
Zemanek, Adolf, Werth und Bedeutung der Militärsanitätsstatistik. Wien 1884.

Dupasquier, H., le crime de la guerre dénoncé à l'humanité! Avec une préface de Fr. Passy. Paris, Neuchâtel, Bruxelles 1873.
(Fischer, Marie), Entstehung und Entwicklung der Friedensgesellschaften. Leipzig 1888.
von Hompesch, Ad. Graf, Pauperismus und Militarismus. A. d. Französ. Leipzig 1886.
Report of the proceedings of the second general peace congress, held in Paris 1849. London 1849.
Schulz-Bodmer, Wilh., die Rettung der Gesellschaft aus den Gefahren der Militärherrschaft. Leipzig 1869.
Veracius, Justus, das Problem des ewigen Friedens. München (1886).

Belgien.

Quetelet, A., sur la repartition du contingent des communes dans les levées de la milice. (o. O. u. J.). 4.

Deutsches Reich und Deutsche Staaten.

A., C., Eintheilung und Standquartiere des Deutschen Heeres und der Kaiserlichen Marine. 1887. 1889. Berlin.
Alt, das königlich Preussische stehende Heer. Kurzgefasste Geschichte seiner sämmtlichen Truppenkörper. 1. Thl. Berlin 1869.
Alt, Landwehr-Bezirks-Eintheilung des Norddeutschen Bundes und des Grossherzogthums Hessen. (Karte in 2 Blatt.) Berlin 1868.
Antheil, der, des königl. Sächs. Armeekorps am Feldzuge 1866 in Oesterreich. Dresden 1869.
Aphorismen über Militäreinrichtungen in Bezug auf die kgl. Sächs. Armee. 1. Heft. 1832.
Armee, die königl. Sächsische, im Deutschen Feldzuge von 1866. Von mehreren Offizieren. Leipzig o. J.
Armee, die königl. Sächsische, in ihrer neuesten Uniformirung nach Originalzeichnungen von Aug. Beck. Dresden (1869). 16.
Aster, Heinr., Beleuchtung der Kriegswirren zwischen Preussen und Sachsen 1756. Mit Rückblick auf den Zustand beider Armeen. Dresden 1848.
Aster, Heinr., der Soldat in der gegenwärtigen Zeit, mit besond. Berücksichtigung des Sächsischen Militärs. Dresden 1848.
Auszug aus dem Regulativ für die kgl. Sächs. Militairbildungsanstalt. Dresden 1836. 3. Aufl. Dresden 1841.
Barthold, F. W., Geschichte der Kriegsverfassung und des Kriegswesens der Deutschen. 2 Thle. Leipzig 1855.
Beitrag, Oldenburgischer, zu den Vorarbeiten für die Anlegung eines Kriegshafens an der Deutschen Nordseeküste. Oldenburg 1848.

Bestimmungen, die gesetzlichen, über Wehrpflicht und Organisation des Reichsheeres. Berlin 1888.
Bestimmungen für die Garnison Dresden. Dresden 1869.
Blum, Rob., die Stellung der Soldaten in Deutschland. Leipzig (1848).
Bose, Hugo, die Erfüllung der Militairpflicht. Dresden (1848).
Brief, offener, an unsere militairischen Brüder. Dresden o. J. 4.
Carl Michael, Herzog von Mecklenburg-Strelitz, die Statistik des Militär-Ersatz-Geschäftes im Deutschen Reiche gesammelt und erläutert. Leipzig 1887.
von Closen, Frhrr., die Armee als militärische Bildungsanstalt mit besonderer Rücksicht auf Bayern. München 1850.
Dienstregeln, allgemeine, für die Unterofficiers der churfürstl. Sächs. Infanterie. Dresden 1892.
Dreger, A., die Civil-Versorgung der Militair-Anwärter im Reichs- und Staatsdienste. Leipzig 1884.
Einquartierungs-Ordnung der Residenz- und Hauptstadt Dresden. Dresden (1874). gr. 8.
Einquartierungs-Regulativ für Dresden. Dresden (1854).
Einquartierungs-Regulativ für die Stadt Pirna 1862.
von Einsiedel, K., Geschichte der königl. Sächs. Leib-Infanterie-Brigade. Bautzen 1860.
Fischer, G., Statistik der in dem Kriege 1870/71 im Preussischen Heere und in den Norddeutschen Bundes-Kontingenten vorgekommenen Verwundungen und Tödtungen. Berlin 1876. h. 4.
Fleck, Ferd. Gtthelf, rechtliche Bemerkungen über die Vertheilung der Einquartierungslast. Dresden 1815.
Frölich, Herm., Geschichte des königl. Sächs. Sanitätskorps. Leipzig 1888.
v. G., das Preussische Soldatenthum. Leipzig 1841.
Garnison-Atlas der Deutschen Armee nebst Text. Berlin (1875).
Garnison-Karte der Preussischen Armee und den zum Norddeutschen Bund gehörigen Contingenten. Von Aug. Köhler. 2. Aufl. Berlin o. J.
Gedanken über eine zweckmässige Militärverfassung, vorzüglich in Beziehung auf die Sächsischen Staaten. Dresden (1814).
Geschichte der kgl. Sächs. Jäger-Brigade und des daraus hervorgegangenen kgl. Sächs. Schützen- (Füselier-) Regiments Prinz Georg Nr. 108 von 1859 bis 1871. Dresden 1875.
Geschichte, pragmatische, der Sächsischen Truppen. Leipzig 1792. 16.
Geschichte und gegenwärtiger Zustand der Kursächsischen Armee. Dresden 1783. 2. Aufl. Dresden 1795 nebst Fortsetzung 5. 6. 10—17.
Graf, M., das Sächsische Heer. Chronologische Uebersicht von 1618—1871. Leipzig 1875.
Grenadier-Regimenter, die beiden königl. Sachsischen. Eine geschichtliche Skizze. Dresden 1870.
(Hauthal, Ferd.), Geschichte der Sächsischen Armee in Wort und Bild. 2. Aufl. Leipzig 1859. fol.
Heerordnung. Militärische Ergänzungsbestimmungen zur Deutschen Wehrordnung. Berlin 1888.
Hempel, Petition im Auftrag des Vereins der Grundbesitzer zu Dresden um Vorlegung eines Gesetzes über das Einquartierungswesen in Kriegszeiten. Dresden 1848.
Hermann, Auszug aus dem Regulativ für Dresden, die Unterbringung der Kriegseinquartierung betr. Dresden 1849.
von Hermann, F. B. W., Ergebnisse der Conscription in Bezug auf Tauglichkeit aus den Jahren 1852 bis 1857 bearbeitet. München 1859. fol.
von Hermann, F. B. W., Resultate der Conscription in Bezug auf Tauglichkeit aus den Jahren 1822 bis 1851 bearbeitet. München 1854. fol.
Herrfurth, L., Gemeindeabgabepflicht der Militärpersonen. Berlin 1887.
von Hodenberg, G. Frhrr., das königl. Sächs. 1. (Leib-) Grenadier-Regiment Nr. 100. Dresden 1883.
Hoffmann, Tob. Benj., Codex legum militarium Saxonicus oder Sammlung derer in Churs achssen ergangenen Mandaten . . . Dresden 1763. fol.
von Holtzendorff, A. Graf, Geschichte der königl. Sächs. leichten Infanterie von ihrer Errichtung bis 1859. Leipzig 1860.
de l'Homme de Courbière, R., Grundzüge der Deutschen Militärverwaltung. Berlin 1882.
Jacobi, C., das zehnte Armee-Corps des Deutschen Bundesheeres, Kriegs-Verfassung und Verwaltung seiner Contingente. Hannover 1847.
Jahrbuch der Deutschen Marine 1874. Kiel 1874.
Jenner, H., zur Geschichte des 6. königl. Sächs. Infanterie-Regiments Nr. 105 von 1867 bis 1871. Strassburg 1877.
Jubelfest, das erste 100jähr. des königl. Sächs. Cadettenhauses. Dresden (1825).
Karte der Landwehr-Bezirks-Eintheilung des Deutschen Reiches. Berlin (1888). 4.
Karte der 25 Divisionen des Norddeutschen Bundesheeres. Nach Alt's Landwehrkarte verkleinert. Berlin 1868.
Karte vom Königreich Sachsen mit Landwehrbezirkseintheilung. 1887.
Kietke, G. M., das Reichs-Militärgesetz vom 2. Mai 1874. Erläutert. Berlin 1874.
Knost, G., die Deutsche Armee und kaiserliche Marine. Einteilung etc. 1. Jg. Berlin 1888.

Kohl, J. G., für eine Deutsche Flotte. Dresden 1848.
Koker, Rob., das königl. Sächs. (XII.) Armeekorps im Dienste des Vaterlandes 1870 und 1871. 1. Th. (Leisnig 1886). 4.
von Kretschmar, A., Geschichte der kurfürstlich und königlich Sächsischen Feld-Artillerie von 1620—1820. Berlin 1876.
Kriegsgerichts-Reglement. Dresden 1789. 4.
Krieg, der Deutsch-Französische, 1870—1871. Siehe Abthl. III. 2 b. Seite 45.
Linder, R., Operationsübersicht der Deutschen Armeen im Feldzuge gegen Frankreich 1870/71. (Karte). Berlin 1871.
Messerschmidt, G., die Verwaltung des Militär-Haushalts in Preussen. Berlin 1853.
von Minckwitz, A., die Brigade Thielmann in dem Feldzuge von 1812 in Russland. Dresden 1879.
Militair-Ersatz-Instruction für den Norddeutschen Bund. Berlin 1868.
Militair-Gesetze, die, des Deutschen Reichs mit Erläuterungen herausgeg. auf Veranlassung des kgl. Prenssischen Kriegs-Ministeriums. 2 Bde. Berlin 1877. 78.
Mittheilungen, weitere Oldenburgische, betr. die Anlegung eines Kriegshafens an der Jahde. Oldenburg 1849.
Müller, K. A., das Söldnerwesen in den ersten Zeiten des 30jährigen Krieges. Dresden und Leipzig 1838.
Niemann, Aug., das sechste Thüringische Infanterie-Regiment Nr. 95 im Feldzuge gegen Frankreich 1870—1871. Gotha 1875.
Oehlrich, G. W., Deutschland zur See, seine Schifffahrt und sein Handel. Mit besond. Berücksichtigung der Kriegsmarine. Hamburg 1849.
Ordonnanz, Ihrer kgl. Maj. in Pohlen und churf. Durchl. zu Sachssen erneuerte, wie es fürohin mit der Miliz . . . gehalten werden soll. Dresden 1728.
Ordonnanz, königl. Pohlnische und churfürstl. Sächss. erneuerte, anno 1752. Dressden.
Ordonnanz für das Königreich Sachsen. Dresden 1828.
Plan nach was für Principiis und Regeln bishero bey dem geheimden Kriegsraths-collegio gegangen worden. (1715).
Quartierliste, neue, des gesammten Deutschen Heeres in tabellarischer Uebersicht nebst den Militair-Behörden und Bildungs-Anstalten mit Hinzufügung der Deutschen Flotte. Berlin (1874).
Rangliste der königl. Sächs. Armee 1847—1856. 1859—1889. Dresden.
Rangliste, kleine, der königl. Sächs. Armee (XII. Armeecorps des Deutschen Heeres) 1887. Leipzig 1887.
Reglement für das Kön. Sächsische adeliche Cadetten-Corps. Dresden 1822. 16.
Reglement wie sich die Garnison zu Dresden im Wachdienst und sonst zu verhalten hat. Dresden (1818). 4.
Regulativ für die Residenzstadt Dresden, die Unterbringung der Kriegseinqnartierung betr. Dresden 1849.
Regulativ für die Residenzstadt Dresden, die Unterbringung der Friedens-Einquartierung betr. Dresden 1847. 4.
Reichs-Militärgesetzgebung, die, in neuer Fassung. Textausgabe mit Einleitung. Nördlingen 1888. 16.
Schade, Theodor, Special-Karte zur Statistik der Norddeutschen Garnisonen und Landwehrbezirke. Gera 1870.
von Schreibershofen, Maxim., Einiges aus den Verhandlungen über das königl. Sächs. Cadetten-Corps. Dresden (1833).
Schubert, G., das XII. (königl. Sächs.) Armee-Corps während der Einschliessung von Paris im Kriege 1870—71. Dresden 1875.
Schubert, G., die Betheiligung des 12. (königl. Sächs.) Armee-Corps an der Schlacht von Gravelotte-St. Privat 1870. Berlin 1872. gr. 8.
Schubert, G., die Betheiligung des 12. (königl. Sächs.) Armee-Corps an der Schlacht von Sedan 1870. Berlin 1874.
Schuster, O. und F. A. **Francke**, Geschichte der Sächsischen Armee von deren Errichtung bis auf die neueste Zeit. 3 Thle. Leipzig 1885.
Schwartz, Frz., Organisation und Verpflegung der Preussischen Landmilizen im siebenjährigen Kriege. Leipzig 1888.
Sendschreiben an die Redacteure der in Leipzig erscheinenden Deutschen Kriegerzeitung. Von einem Preussischen Landwehr-Officier. Berlin und Posen 1848.
Siegfried, H., Reichsgesetz vom 13. Febr. 1875 über die Naturalleistungen für die bewaffnete Macht im Frieden. Erläutert. Berlin 1875.
Siegmann, W., die Rechtspflege der königl. Sächs. Armee nebst einem Anhange, einige andere rechtliche und ähnliche Verhältnisse des Militärs betreffend. Leipzig 1857.
Speck, Karl, Grundzüge zu einem Regulativ für ausserordentliche Einquartierung mit besond. Rücksicht auf die Stadt Dresden. Dresden und Leipzig 1831.
Standquartiere und Uniformirung der Armee des Deutschen Kaiser-Reiches. Berlin 1874.
Stjernqranat, G. G. H., Militär-Statistik 1: Preussen. Stockholm 1840.
Ueber die Verhältnisse und Obliegenheiten der zum Dienste in der vaterländischen Armee verpflichteten jungen Mannschaft. Dresden (1835).

Verlustliste des XII. (königl. Sächs.) Armee-Corps 1870. 1—3. fol.
Verzeichniss der königl. Sächs. Reserve- und Landwehr-Officiere 1882. 86. 87. Dresden.
Vogelmann, die Badische Militairverwaltung. Handbnch. Karlsruhe 1853.
Vogt, Herrm., Deutsches Heer- und Wehrbuch. Berlin 1886. 16.
Weber, Bemerkungen über die Abkürzung der militärischen Dienstzeit durch Stellvertretung und Beschränkung der Befreiung durch das Loos. (1833).
Wehrkraft, die, des Deutschen Reiches. Wien 1872.
von Winckler, Carl Aug., System des Chursächsischen Kriegarechts. Leipzig 1796.

Frankreich.

Annuaire de l'armée française 1876. Paris 1876.
Compte rendu snr le recrutement de l'armée pendant l'année 1874. Paris 1876. 4.
Hoenig, Fritz, die Wehrkräfte Frankreichs im Jahre 1885. Berlin 1879.
Jäger, die, von Vincennes und die neuen Feuerwaffen in der Französ. Armee. Aus der Revue des deux Mondes. Berlin 1855.
(Joinville, le prince), das Corps der Znaven im Französischen Heere. Seine Entstehung, Ausbildung und Kriegsthaten. Berlin 1855.
Vaillant, die Organisation der Orientarmee. Offizieller Bericht aktengetreu veröffentlicht von C. Hombourg. Paris 1856. gr. 8.

Grossbritannien.

Copies of all correspondence between on the subject of the military oporations lately carried on against the aboriginal inhabitants of Van Diemens' Land. (London 1831). fol.
Trevelyan, Charles E., the British army in 1868. 4. edit. London 1868.

Italien.

Bembo, Pierre Louis, de l'aptitude des habitants de la Vénétie et du Mantouau au service militaire. Florence 1803. gr. 8.
Brizi, Oreste, osservazioni sulla milizia. Lucca 1839.
Croce, Cesare, del servizio del vestiario e del corredo militare durante l'anno 1878. Relazione. Roma 1881. gr. 8.
Della leva sui giovanni nati nell' anno 1853—1866 e delle viccende dell' esercito. Relazione del Frederico Torre. Roma 1875—1887. h. 4.

Niederlande.

Statistiek der ligting voor de nationale militie in het Koningrijk der Nederlanden 1872—1875. s'Gravenhage 1877. 4.

Norwegen.

Rekrutteringsstatistik for den Norske armee 1878—1887. Kristiania 1884—88.
Tjenstdygtighedsforhold ved armeens rekrutering 1878. Christiania 1878. 4.

Oesterreich-Ungarn.

Carrière, M., Oesterreichs Militairmacht: sein Heerwesen und dessen militairische Verfassnng. A. d. Französ. mit Berichtigungen von einem Oesterr. Officier. Leipzig 1854.
Dub, Aug., das kais. königl. Oesterreichische Linien-Infanterie-Regiment. Wien 1851.
Dub, Aug., Organisation der k. k. Militär-Verwaltungsbehörden. Wien 1853.
Gavenda, A. B., die Organisation der k. k. Oesterreichischen Armee. 3. Aufl. Prag 1857.
Jahrbuch, militär-statistisches, bearb. von dem technischen und administrativen Militär-Comité 1870—1887. Wien 1872—1888. 4.
Strefflenr, V., die Armee im Felde. Gesammtbild aller Vorschriften über Organisation. Wien 1851.
Uebersicht der factischen Verluste der k. k. Armee im Doppelfeldzuge des Jahres 1866. Nach Mittheilungen des k. k. Kriegsministeriums. Wien 1867. gr. 8.
Verluste, die, der im Jahre 1878 mobilisirten k. k. Truppen. Wien 1879. 4.
Verluste, die, der im Occupations-Gebiete und in Süd-Dalmatien befindlichen Truppen im Jahre 1882. Bearb. v. Militär-Comité. Wien 1883. 4.

Russland.

Choroschkin, M. und F. von **Stein**, die Russischen Kosakenheere. Gotha 1883. 4.
Gesetz über die allgemeine Wehrpflicht in Russland. Riga 1874.
Militär-Pflichtigkeit, allgemeine, im Reiche für das erste Jahrzehnt 1874—1883. Herausgeg. vom Centralen Statistischen Comité. (St. Petersburg 1886). (In Russ. Spr.).
von Rüstow, W., die Russische Armee. Wien 1867.
Sammlung, militärstatistische. Russland. Mit Atlas. St. Petersburg 1871. gr. 8. (In Russischer Sprache).

Schweiz.

Bircher, H., die Rekrutirung und Ausmusterung der Schweizerischen Armee. Aarau 1886. 4.
Hürlimann, über die Ergebnisse der sanitarischen Rekruten-Musterung in der Schweiz während den Jahren 1875—1879. Zürich 1880.

Mittheilungen betr. die ärztlichen Untersuchungen bei der Rekrutirung für die Jahre 1878 u. 1879. Veröffentlicht vom Eidgenöss. Statist. Bureau. (Deutsch u. Französ.) Bern 1879. 4.
Resultate der ärztlichen Rekrutenuntersuchung. 1884—1887. Bern. 4.
Wehrkraft, die der Schweiz. Eine historische Skizze von einem Schweizerischen Stabsofficier. Gotha 1872.

b) Offizierstand.

Antwort auf die Broschüre: „Die Vorrechte der Offiziere" von einem Deutschen Bürger und Soldaten der Landwehr. Hannover 1884.
von Egidy (Chrph. E.), der Offizier und Sanitätsoffizier zur Disposition und im Beurlaubtenstande. Ein Rathgeber. 2. Aufl. Dresden 1887.
v. d. Goltz, Colmar Frhr. Offizierstand und Beamtenthum. Berlin 1884.
Hilder, G. O., unsere Offiziere a. D. Ein Schattenbild aus dem socialen Leben. Berlin (1887).
von Hoff, Herm., ein Wort zur Erwiderung auf die anonyme Schrift: „Die Offiziere". Berlin 1884.
Memminger, A., die Offiziere als Volksausbeuter. Eine Streitschrift über den Offiziers-Konsumverein. München 1883.
Offizier, der Deutsche. Ein Wort zur Verständigung und Abwehr von einem Preussischen Stabs-Offizier. Hannover 1884.
Offiziere, die. Gegen Colmar Frhrrn. v. d. Goltz und Gesinnungsgenossen von dem Verfasser von „Die Vorrechte der Offiziere". Berlin 1884.
Offiziere, die verabschiedeten, der Preussisch-Deutschen Armee. Eine sozialpolitische Studie von einem Standesgenossen. Berlin 1883.
Offizier-Verein, der Deutsche. Eine kritische Studie von einem Unparteiischen. Berlin 1885.
Offizier-Verein Deutscher. (Neue Militärische Blätter von G. v. Glasenapp). Berlin 1883.
(v. R., C.), die Zukunft des Officiers. Eine Studie von einem alten Officier. Berlin 1886.
Vorrechte, die, der Offiziere im Staate und in der Gesellschaft. Berlin 1883.
Vorrechte, die, der Offiziere im Staate und in der Gesellschaft. Ein Wort zur Abwehr und Verständigung von einem Preussischen Offizier. Berlin 1883.

c) Kommunalgarde.

Auszug aus den Communalgarden-Gesetzen für das Königreich Sachsen. Dippoldiswalde 1848.
Chronik der Communalgarden des Königreichs Sachsen auf das Jahr 1832. Nebst 2 Anhängen. Leipzig 1833.
Dienst-Reglement für die National-Bürger-Garde zu Pferde und zu Fuss zu Dresden. Dresden 1812.
Exercier-Reglement für die Bürger-National-Garde zu Dresden. Dresden 1812.
Gemälde von Dresden im Jahre 1832 und 1833. Nebst einem Anhang über die Entstehung und die neueste Organisation der hiesigen Communalgarde. 16.
Handbuch für den Communalgarden-Dienst. Dresden 1831.
von Nostitz-Drzewiecki, H. C. F., die Communalgarden des Königreichs Sachsen. Dresden 1832.
Sammlung, neueste, der Communal-Garden-Gesetze für das Königreich Sachsen. Dresden (1848).
Zusammenstellung, neueste, der für die Communalgarde noch geltenden Bestimmungen 1849. Dresden (1849).

VII. Medizin und Gesundheitspflege.

A. Zeitschriften vermischten Inhalts.

Correspondenzblatt der ärztlichen und pharmaceutischen Kreis-Vereine im Königreich Sachsen. Herausgeg. von den Kreis-Vereins-Vorständen unter der Redaction von G. Gräbner. Bd. 1—16 (1866—1874). Unter Mitwirkung der Kreis-Vereins-Vorstände herausgeg. von G. Gräbner. Bd. 17—24 (1874—1878). Leipzig. 4.

Correspondenzblatt der ärztlichen Kreis- und Bezirks-Vereine im Königreich Sachsen. Unter Mitwirkung der Kreis-Vereins-Vorstände. Bd. 25 (1878) herausgeg. von G. Gräbner, Bd. 26—32 (1879—1882) von E. Burkhardt und G. Gräbner, Bd. 33—40 (1883—1886) von E. Burkhardt, Bd. 41—45 (1886—1888) unter der Redaction von Chalybäus. Leipzig. 4.
Correspondenz-Blätter des allgemeinen ärztlichen Vereins von Thüringen. Jg. 4—15 redigirt von L. Pfeiffer. Jg. 16 und 17 redigirt von H. Kuhnt und L. Pfeiffer. Leipzig 1875—1879. Weimar 1880—1888.
Intelligenzblatt, ärztliches. Organ für Bayerns staatliche und öffentliche Heilkunde. Redig. von H. Oettinger und A. Martin. Jg. 2—5. München 1855—1858. h. 4.
Medicinal-Zeitung, Deutsche. Centralblatt für die Gesammtinteressen der medizinischen Wissenschaft. Herausgeg. von Jul. Grosser. Jg. 1882—1888. Berlin. h. 4.
Siehe auch unter VIII. E. 1.
Vereinsblatt, ärztliches, für Deutschland. Organ des Deutschen Aerztebundes. Bd. 1—3 herausgeg. von H. E. Richter. Dresden 1872—76. gr. 8. Bd. 4—13 redigirt von Heinze. Bd. 14—15 redigirt von Wallichs. Leipzig 1877—1888. h. 4.

B. Medizinische Geographie, Topographie und Statistik.

1. Allgemeines.

Boudin, J. Ch. M., traité de géographie et de statistique médicales et des maladies endémiques. 2 tomes. Paris 1857.
Fuchs, Casp. Frdr., medizinische Geographie. Berlin 1853.
Mühry, A., die geographischen Verhältnisse der Krankheiten oder Grundzüge der Nosogeographie. 2 Thle. Leipzig und Heidelberg 1856.

Häser, Heinr., Geschichte der epidemischen Krankheiten. (III. Band des Lehrbuchs der Geschichte der Medicin u. d. epidem. Krankh.). 3. Bearb. Jena 1882.
Hirsch, Aug., Handbuch der historisch-geographischen Pathologie. 2. Aufl. 3 Bde. Stuttgart 1881—1886.
Schnurrer, Frdr., Chronik der Seuchen in Verbindung mit den gleichzeitigen Vorgängen in der physischen Welt und in der Geschichte der Menschen. 2 Thle. Mit Karte. Tübingen 1823—1825.

Böckh, R., rapport sur le calcul de la mortalité d'après les causes de décès. (1884). gr. 4.
Casper, Joh. Ludw., Beiträge zur medicinischen Statistik und Staatsarzneikunde. 2 Bde. Berlin 1825. 1835.
Casper, Joh. Ludw., Denkwürdigkeiten der medicinischen Statistik und Staatsarzneikunde. Berlin 1846.
Dieterici (C. F. W.), statistische Beobachtungen über die Todesarten und das Verhältniss derjenigen, welche das höchste Lebensalter erreichen, zu den Culturzuständen eines Landes. Berlin (1852). 4.
Gavarret, Jules, principes généraux de statistique médicale. Paris 1840.
Hirschberg, J., die mathematischen Grundlagen der medicinischen Statistik. Leipzig 1874.
Liebermeister, C., über Wahrscheinlichkeitsrechnung in Anwendung auf therapeutische Statistik. (Leipzig 1877).
Lotz, Th., zur ärztlichen Bescheinigung der Todesursache. (1879). gr. 8.
Oldendorff, A., Morbiditäts- und Mortalitäts-Statistik. (1887). gr. 8.
Oesterlen, Fr., Handbuch der medicinischen Statistik. Tübingen 1865.
Port, über Morbiditäts-Statistik. München 1883. gr. 8.
Westergaard, Harald, die Lehre von der Mortalität und Morbilität. Jena 1882.

(Siehe auch: „Mathematische Statistik" Seite 96 und „Sterblichkeitsstatistik" Seite 100).

2. Einzelne Länder und Orte.

(Mit Einschluss der amtlichen Sanitäts-Berichte).

Aegypten.

Flora, Ant., ärztliche Mittheilungen aus Aegypten. Wien 1869.

China.

Medical reports. Issue 27—33. (China. Imperial maritime customs II). Shanghai 1884—89. 4. Siehe Abtheil. IV. 1 b. Seite 85 des Katalogs.

Nordamerika.

National Board of health bulletin. Vol. I. Supplements 1—6. Vol. II. Supplem. 7—13. Vol. III. Supplem. 14—19. Washington 1879—1882.

Report, annual, of the state board of health of Massachusetts. IV—VIII. Boston 1873—1877.

Report, annual, of the secretary of the state board of health of the state of Michigan. I—XIII. Lansing 1874—1886.

Proceedings and addresses at a sanitary Convention. (Supplem. to the annual report of the Michigan state for the year 1885). 2 Hefte. Lansing 1885.

Report, annual, of the state board of health of the state of Rhode Island. VI. VII. Providence 1884. 1885.

Report. annual, of the board of health of the city of Boston. 6. 8. 9. 12. 13. 15. Boston 1878—1887.

Mortality, reported, for the year 1878. 1879. (Health department of the city of New York). h. 4.

Walker, F. A., the vital statistics of the United States embracing the tables of deaths, births, sex and age, added the statistics of the blind, the deaf and dumb, the insane and the idiotic. Washington 1872. 4.

Central- und Südamerika.

Penafiel, Antonio, estadistica medica. Mexico 1883.

Coni, Emile R., progrès de l'hygiène dans la république Argentine. Paris 1887. gr. 8.

Perez, Norberto, ¡12894! (Defunciones en la ciudad de Buenos Aires). Buenos Aires 1888.

Wilde, Eduardo, arrendamiento de las obras de salubridad de la capital. Buenos Aires 1887.

Europa.

Belgien.

(Bertillon). considérations générales sur la démographie, appliquée tont particulièrement à la Belgique. (1877).

(Paul), organisation du service de la vérification des décès et de leurs causes. Rapport. (Belgique).

Rapport sur les opérations du bureau d'hygiéne et sur la salubrité publique de la ville de Bruxelles. (1881).

Statistique des hospices et des bnreaux de bienfaisance. Bruxelles 1856. gr. 4.

Ville de Bruxelles. Annuaire de la mortalité ou tableaux statistiques des causes de décès et du mouvement de la population. Par E. Janssens. 1866—1868. 1873/74. 1876—1878. Bruxelles.

—— Annnaire démographique et tableaux statistiques des causes de décès. Par E. Janssens. 1879—1886. Bruxelles.

Janssens, E., recherches statistiques sur la mortalité dans la ville de Bruxelles repartie par rues et par impasses (1864—65—66) avec l'indication du tribut mortuaire prélevé par les six épidémies de cholera asiatique 1832 à 1866. Bruxelles 1868. 4.

Janssens, E., topographie médicale et statistique démographique de Bruxelles (1864—1866). Bruxelles 1868. 4.

Dänemark.

Døds-Aarsagerne i staden Kjebenhavn, de evrige kjebstaeder og de 6 saakaldte handelspladser 1880—1884. Kjebenhavn 1886. 4.

Meyer, H. W., Sterblichkeitsverhältnisse im Königreich Dänemark, im Herzogthum Schleswig und im Herzogthum Holstein in den Jahren 1845—1854. (Mit lithogr. Tafeln). Copenhagen 1863. 4.

Smith, F. L. E. und M. C. F. Curtius **Bladt**, den danske laegestand. 5. udgave. Kjebenhavn 1885. gr. 8.

Tabeller over vielser, fødsler, dødsfald og dødsfeldsler i kongeriget Danmark 1850/1854. 1855/1859. 1860/1864. 1865/1869 med indledning af H. F. Lund. 1870/1874. 1875/1879 samt døds aarsagerne 1876/1879. 1880/1884. Kjebenhavn 1858. 1863. 1868. 1873. 1879. 1882. 1886. 4.

Kayser, C. J., detailleret fremstilling af og summariske tabeller over selvmord i kongeriget Danmark i aarene 1835—1844. Kjebenhavn 1847. qn. fol.

Tabeller over selvmord i kongeriget Danmark 1846/56. 1856/60. Kjebenhavn 1858. 1862. 4.

Deutsches Reich.

Beiträge zur Medizinal-Statistik. Herausgeg. vom Deutschen Verein für Medizinal-Statistik durch Schweig, Schwartz, Zülzer. I. II. III. Stuttgart 1875. 76. 78.

Monatsblatt für medicinische Statistik und öffentliche Gesundheitspflege. (Beilage zur Deutschen Klinik). Herausgeg. von Göschen und S. Neumann. 1856. Nr. 1—11. 1857 Nr. 1—3. Berlin 1856. 57. fol.

Reichs-Medicinal-Kalender für Deutschland. Thl. II. Jahrg. 1880—1886 herausgeg. von Paul Börner, Jahrg. 1887—1889 herausgeg. von S. Guttmann. Cassel, Cassel und Berlin, Leipzig.

Veröffentlichungen des kaiserlich Deutschen Gesundheitsamtes. Jahrgang 1877—1884 (Jannar bis Juni). Berlin. fol. Jahrgang 1884 (Juli-December) bis 1889. Berlin. 4.

Wochenblatt für medicinische Statistik und Epidemiologie. Organ des Deutschen Vereins für medicinische Statistik. Redigirt von W. Zülzer. Jahrg. II. III. Berlin 1870. 1871.

Zeitschrift für Hygieine, medicinische Statistik und Sanitätspolizei. Heransgeg. von Fr. Oesterlen. 1. (einziger) Band. Tübingen 1860.

Beneke, die Aufgaben der ärztlichen Vereine in Bezug auf die medizinische Statistik. (Dresden 1875). gr. 8.

Beneke, F. W., Mittheilungen und Vorschläge betr. die Anbahnung einer wissenschaftlich brauchbaren Morbilitäts- und Mortalitäts-Statistik für Deutschland. Oldenburg 1857.

Beneke, F. W., Vorlagen zur Organisation der Mortalitäts-Statistik in Deutschland. Marburg 1875.

Bericht der Commission zur Vorbereitung einer Reichs-Medicinal-Statistik. Berlin 1874. 4.

Börner, Paul, das Medicinalwesen Deutschlands im Jahre 1881. Kassel 1882.

Ergebnisse der Morbidität-Statistik in den Heilanstalten des Deutschen Reiches für das Jahr 1877. (Extra-Beilage zu den Veröffentlichungen des kaiserlichen Gesundheitsamtes). Berlin. 4.

—— für das Jahr 1882. Nebst einer vergleichenden Zusammenstellung der Hauptergebnisse für die Jahre 1877—1881. Berlin. 4.

Heilanstalten, die, des Deutschen Reichs nach den Erhebungen der Jahre 1883, 1884 und 1885. Bearbeitet von Ralts. (1888). 4.

Zuelzer, W., Uebersicht der Mortalität der ersten 13 Wochen des Jahres 1869 aus 9 Deutschen Städten. Berlin 1869.

Baden.

Statistik, die, der Bewegung, der Bevölkerung und die medizinische, sowie geburtshilfliche Statistik im Grossherzogth. Baden f. d. J. 1885. 1886. 1887. Karlsruhe 1886. 1887. 1888.

Volz, Rob., das Spitalwesen und die Spitäler des Grossherzogthums Baden. Karlsruhe 1861.

Bayern.

Beiträge zur Bayerischen Medizinalstatistik. Morbidität in den Heilanstalten des Königreichs Bayern. München 1881. gr. 8.

Beiträge zur Morbidität-Statistik Bayerns. Beilagenhefte zur Zeitschrift des königl. Bayer. Statist. Bureaus). Bearbeitet von Friedr. Böhm, Jos. G. Egger, H. Fürnrohr, Otto. Hofmann. Christian Kunz, C. Martius, J. Gg. Reiter, Gr. Schmitt. 9 Hefte. München 1884—1889. gr. 8.

Bernheim, Hugo, die Intensität-Schwankungen der Sterblichkeit in Bayern und Sachsen und deren Factoren. (1888).

Fürnrohr, H., Mortalitäts-Statistik der Bayerischen Städte. München 1888. gr. 8.

Generalbericht über die Sanitäts-Verwaltung im Königr. Bayern, bearbeitet von Carl Friedrich Majer. Bd. 1—4. 6—16. München 1868—1885.

—— Band 17 und 18. Bearbeitet von von Kerschensteiner unter Mitwirkung von Nepomuk Zwickh. München 1886. 1888.

Martin, Anselm, Topographie und Statistik des königl. Bayer. Landgerichts An bei München mit Berücksichtigung der medizinischen Verhältnisse desselben. München 1837.

Schleis von Löwenfeld, Ch. R., medicinische Topographie vom Landgerichtsbezirke Sulzbach. Nürnberg und Sulzbach 1806.

Steiner, Jos., Versnch einer medicinischen Topographie vom Landgerichtsbezirke Parkstein und Weyden in der oberen Pfalz. Sulzbach 1808.

Hemmer, M., Münchens Sanitätskarten. München 1877. gr. 8.

Fürnrohr, H., Morbidität-Statistik der acuten Infections-Krankheiten in Regensburg 1879—1883. München 1885. gr. 8.

Hofmann, Ottmar, medicinische Statistik der Stadt Würzburg für die Periode 1871—1875. Würzburg 1877.

Schmitt, Gregor, medicinische Statistik der Stadt Würzburg f. d. Jahre 1880 und 1881. Würzburg 1883.

Bremen.

Jahresbericht über den öffentlichen Gesundheitszustand und die Verwaltung der öffentlichen Gesundheitspflege in Bremen. Referent: E. Lorent. 1873. 1874. Leipzig 1874. 1876.

Elsass-Lothringen.

Gesundheitszustand, der, in Elsass-Lothringen während des Jahres 1882. Bearbeitet von Wasserfuhr. 1883 und 1884 bearbeitet von Krieger. Strassburg 1883 und 1886. gr. 8.

Jahrbuch der Medicinal-Verwaltung in Elsass-Lothringen. Herausgeg. von J. Krieger. Bd. 1 und 2. Strassburg 1888. 89. gr. 8.

Beiträge zur Geschichte der Volksseuchen, zur medicinischen Statistik und Topographie von Strassburg im Elsass.
I: Beiträge zur Geschichte der Volksseuchen, bearbeitet von Jos. Krieger. Mit Abbild. u. Tafeln.
II: Beiträge zur medicinischen Statistik, bearbeitet von Ad. Kriesche und Jos. Krieger. Strassburg 1878. 79.

Krieger, J., Topographie der Stadt Strassburg nach ärztlich-hygienischen Gesichtspunkten bearbeitet. Festschrift. Strassburg 1885. gr. 8.

Hamburg.

Bericht des Medicinal-Inspectorats über die medicinische Statistik des Hamburgischen Staats 1872—1877. 8. 1878—1888. 4.

Hessen.

Pfeiffer, H., Beiträge zur Medicinalstatistik des Grossherzogthums Hessen 1877—1881. (Darmstadt 1880—85). 4.

Pfeiffer, H., graphische Darstellung der Sterblichkeit an acuten Infectionskrankheiten in Darmstadt i. d. Jahren 1863—1878. Darmstadt 1879.

Lübeck.

Zusammenstellung der in den Jahren 1840—1848 in Lübeck vorgekommenen Todesfälle, nach den Krankheiten geordnet. 4.

Preussen.

Anstalten und Personal für Gesundheitspflege im Preussischen Staate nach den Aufnahmen von 1867. Berlin 1871. 4.

Beiträge zur Medicinalstatistik des Preussischen Staates und zur Mortalitätsstatistik der Bewohner desselben, die Jahre 1870—1876 umfassend. Berlin 1877. 4.

—— für das Jahr 1876. Berlin 1878. 4.

Guttstadt, Albert, Krankenhaus-Lexikon für das Königreich Preussen. 2 Theile. Berlin 1885. 1886. gr. 8.

Heilanstalten, die, im Preussischen Staate in den Jahren 1877, 1878 und 1879. Berlin 1883. 4.

Neumann, S., zur medicinischen Statistik des Preussischen Staates. Berlin 1849.

Sterbefälle, die, im Preussischen Staate nach Todesursachen und Altersklassen der Gestorbenen und die Selbstmorde und Verunglückungen. 1877—1886. Berlin 1879—1889. 4.

Beyer, Ed., Bericht über die Verwaltung und den Stand des Medizinal- und Veterinärwesens des Regierungs-Bezirkes Düsseldorf für das Jahr 1872. Oberhausen 1874. h. 4.

Richter, H. O., Generalbericht über das Medicinal- und Sanitätswesen im Regierungsbezirk Erfurt für die Jahre 1875—1880. Weimar 1883.

—— für die Jahre 1881—1885. Weimar 1888.

Heyfelder, Sanitätsberichte über das Fürstenthum Hohenzollern-Sigmaringen. 1835. 1836. 1837. 1839. 1840.

Stiehl, Gust., Beiträge zur medizinischen Statistik Kurhessens. Cassel 1859.

Menges, Peter, Statistik der Lebens- und Gesundheitsverhältnisse in Nassau im Allgemeinen und derjenigen der Aerzte im Besonderen. Weilburg 1855. gr. 8.

Herz, Heinr., medicinische Topographie des Herzogl. Nassauischen Amtes und der Stadt Weilburg. Weilburg 1841.

Gemmel, Bernh. Gottl., der Regierungs-Bezirk Posen vom sanitären Standpunkte aus statistisch beleuchtet. Posen 1875.

General-Sanitätsbericht von Schlesien. Herausgeg. v. d. k. Medicinal-Collegium zu Breslau. Referent: Ebers. 1830. 1832. 1833. Breslau 1832. 1834. 1835. 1836.

Dose, A. P. J., zur Kenntniss der Gesundheitsverhältnisse des Marschlandes. Mit Holzschnitten. Leipzig 1885. 4.

de Bey, Matthias, graphische Darstellung der Bevölkerungsbewegung in Aachen in dem 60jährigen Zeitraum von 1816—1875 mit besonderer Rücksicht auf die epidemischen Krankheiten. Aachen 1877. fol.

Albu, J., hygieinisch-topogr. Atlas von Berlin. I. Lfg. Berlin 1877. gr. 8.

Albu, J., die öffentliche Gesundheitspflege in Berlin. Berlin 1877.

Börner, Paul, hygienischer Führer durch Berlin. (Festschrift.) Berlin 1872.

Formey, Ludw., Versuch einer medicinischen Topographie von Berlin. Berlin 1796.

Generalbericht über das Medizinal- und Sanitätswesen der Stadt Berlin. 1879/80 von C. Skrzeczka, 1881/4 von A. Wernich, 1882 von Pistor. Berlin 1882. 1883. 1884.

Wollheim, H., Versuch einer medicinischen Topographie und Statistik von Berlin. Mit Vorwort von J. L. Casper. Berlin 1844.

Grätzer, J., Daniel Gohl und Christian Kundmann. Zur Geschichte der Medicinal-Statistik. Morbiditätsstatistik der Stadt Breslau. Nebst einem Beitrage von Markgraf und archivalischen Beilagen). Breslau 1884. Siehe auch IV. 5a. Seite 99.

Grätzer, J., die Gesundheitsverhältnisse Breslau's in der Zeitperiode 1881/85. Mit Tabellen. Breslau 1886. gr. 8.

Beiträge, statistische, über die Sterblichkeitsverhältnisse Danzigs. Danzig 1864.

Dann, Ed. Otto, Topographie von Danzig, besonders in physischer und medicinischer Hinsicht. Berlin 1835.

(Liévin), die Sterblichkeits-Verhältnisse Danzigs im Jahre 1879. (Sep. Abdr.). gr. fol.

Anlagen, die sanitären, der Stadt Erfurt. (Erfurt 1881).

Horn, Wilh., zur Charakterisirung der Stadt Erfurt. Ein medicin.-statistischer Beitrag. Erfurt 1843.

Frankfurt am Main in seinen hygienischen Verhältnissen und Einrichtungen. Redigirt von Alex. Spiess. Mit Tafeln. (Festschrift). Frankfurt a. M. 1881. gr. 8.

Mittheilungen, statistische, über den Civilstand der Stadt Frankfurt am Main. Jahrg. 1856—1871. 1876—1887. Frankfurt a. M. 4.

Göpel, Bericht über die Gesundheitsverhältnisse der Stadt Frankfurt a. O. Frankfurt a. O. 1887. 4.

Krahmer, L., die Mortalitätsverhältnisse der Stadt Halle in der 1. Hälfte des 19. Jahrhunderts. Mit Rücksicht auf Jahreszeiten und epidemische Verhältnisse. (Halle 1855). 4.

Kunze, C. F., Halle a. d. Saale in sanitärer Beziehung. Halle 1885. gr. 8.

Weineck, Kurt, die Epidemien der Stadt Halle in den Jahren 1852—1871. Halle 1872.

Hager, über die Gesundheitsverhältnisse von Neustadt-Magdeburg. Magdeburg 1887.

Sachsen.

Beiträge zu einer medicinischen Statistik Sachsens. (Siehe Mittheil. d. St. Ver. Lfg. 12. 13. Abthl. IV. 1 b. Seite 87).

Bernheim, Hugo, die Intensitäts-Schwankungen der Sterblichkeit in Bayern und Sachsen und deren Factoren. (1888).

(Bertillon, Jacq.), extrait du dictionnaire encyclopédique des sciences médicales publié sous la direction du A. Déchambre. Paris. Article: Saxe.

Herlng, J. C. F., Auszug aus den Physicats-Berichten über die in dem Königreich Sachsen beobachteten epidemischen Krankheiten 1828—1830. 1835. 1836. 1837. 1838. 5 Hefte. Dresden 1837. 1841. 1843. 1844.

Jahresberichte des Landes-Medicinal-Collegiums über das Medicinalwesen im Königreiche Sachsen. Jg. 1—18. Dresden 1868—75. Leipzig 1876—1889.

Personal, das medicinal- und veterinärärztliche, und die dafür bestehenden Lehr- und Bildungsanstalten im Königreich Sachsen. 1860. 1864. 1866—1889. Dresden.

Statistik der wichtigsten Todesursachen im Königreiche Sachsen auf die Jahre 1873 bis 1887. (A. d. Statist. Jahrbuch). (Dresden 1889).

Verzeichniss aller im Königreiche Sachsen zur Praxis berechtigten Aerzte und Wundärzte. 1840—1851. 1853—1856. 1858. Dresden.

Meyer, Ernst Jul. Jac., Versuch einer medicinischen Topographie und Statistik der Haupt- und Residenzstadt Dresden. Stolberg a. H. und Leipzig 1840. 4.

Verhältnisse und Einrichtungen Dresdens, sanitäre. (Festschrift). Dresden 1878.

Braune, Chr. Gottfr. Carl, topographiae medicae urbis Lipsiae specimen. Lipsiae (1798). 4.

Orcier, Lud. Vict., rudimentoram typographiae Lipsiensis particula prima. Lipsiae 1839.

Siegel, Sterblichkeitsverhältnisse im 1. Medicinalbezirk des Regierungsbezirks Leipzig. 4.

Thüringen.

Pfeiffer, L., Beiträge zur medicinischen Topographie, zur Morbilitäts- und Mortalitätsstatistik von Thüringen. Jena 1873.

Statistik der Selbstmordfälle und der tödtlichen Verunglückungen im Herzogthum Sachsen-Meiningen. Meiningen (1878). 4.

Württemberg.

Elben, R., zur Mortalitätsstatistik Württembergs. Stuttgart 1878. gr. 8.

Hettich, H. O. F., das Medizinalwesen des Königreichs Württemberg. Stuttgart 1875.

Medizinal-Bericht von Württemberg für die Jahre 1873—1875. 1876. 1877/78. 1879—1881. 1882—1884. Bearbeitet von Pfeilsticker. Siehe Württemb. Jahrbücher: Jahrg. 1877. 1879. 1881. 1884. 1886. (Abschn. IV. 1. S. 88 des Katalogs).

Riecke, V. A., Beiträge zur geburtshülflichen Topographie Württembergs. Stuttgart 1827.

Burkhart, Alb., die Sterblichkeitsverhältnisse Stuttgarts im 19. Jahrhundert. Stuttgart 1875.

Jahresbericht, medicinisch-statist., über die Stadt Stuttgart. Redigirt von Adolf Kraus. 1883—1888. Stuttgart.

Verhältnisse und Anstalten, die sanitären, der Haupt- und Residenzstadt Stuttgart. (Festschrift). Stuttgart 1879.

Frankreich.

(Bertillon, J.), extrait du dictionnaire encyclop. des sciences medicales publié sous la direction du A. Déchambre. Paris. Article: France.

Jourdan, Gustave, l'assainissement de Paris. Paris 1885.

Meding, Henri, Paris médicale. Vade-mecum des médecins étrangers. 2 tomes. Paris 1852. 1853.
Rapport sur le traitement des malades à domicile pendant 1862—1864. Paris 1865. 4.

Grossbritannien.

Report, annual, of the registrar-general . . . in England. Siehe IV. 7. Seite 115.
Report, annual, detailed of the registrar-general . . . in Scotland. Siehe IV. 7. Seite 116.
Short, Thom., a comparative history of the increase and decrease of mankind in England and several countries abroad . . . to which is added a syllabus of the general states of health, air, seasons and food for the last three hundred years. London 1767. 4.
Walford, Cornel., on the number of deaths from accident, negligence, violence and misadventure. London 1881.
Graunt, Jobs., natürliche und politische Anmerkungen über die Todten-Zettul der Stadt Londen. Leipzig 1702. 16.

Italien.

Atti della academia fisico-medico-statistica di Milano. Jg. 1875—1885. Milano 1875—85.
Bolletino sanitario (mensile). Direzione della sanità pubblica. 1888. (Roma). 4.
Morti violente (Statistica del Regno d'Italia). Anni 1866—1870. Firenze 1868. 69. Milano 1871. h. 4.
Movimento degli infermi negli ospedali civili del regno. Anni 1883—1887. Roma 1885—1888. 4.
Risultati dell' inchiesta sulle condizioni igieniche e sanitarie nei comuni del regno. Relazione generale. Roma 1886. gr. 8.
—— Parte I. Notizie relative oi comuni capoluoghi di provincia. Parte II. Notizie date per ciascun comune. Roma 1886. gr. 8.
Statistica delle cause di morte nei comuni capoluoghi di provincia o di circondario. Anni 1881—1886. Roma 1882—1888. gr. 8.
Stato dei cimiteri del regno al 31 dicembre 1888. Direzione della sanità pubblica. 4.
Marchiafava, Ettore e Angelo **Celli**, nuove ricerche sulla infezione malarica. Roma 1885.
—— studi ulteriori sulla infezione malarica. Roma 1886.
Tommasi-Crudeli, Corrado, sulla preservazione dell' uomo nei paesi di malaria. Relazione. Roma 1883.
—— 2. relazione. Roma 1884.
Pellagra, la, in Italia 1879. Roma 1880. Provvedimenti e statistica. 2 parti. Roma 1885. Proposte di provvedimenti legislativi. Roma 1886.
Rassegna mensile statistica degli ospedali e della città di Roma. Anno I. Roma 1868. h. 4.
Resoconto statistico degli ospedali di Roma 1864. 1865. Roma 1865. 1866. fol.

Niederlande.

Bescheiden, statistische, van het köningrijk der Nederlanden: Sterfte naar de oorzaken van den dood 1873. 1874. s'Gravenhage 1883. h. 4
Evers, J. C. H., Bijdrage tot de bevolkingsleer van Nederland. s'Gravenhage 1882.
Verslag . . . van de bevindingen en handelingen van het geneeskundig staatstoezigt in den jaaren 1867 et 1868. 1875. 1876. s'Gravenhage. 4.

Norwegen.

Beretning om sundhetsstilstanden og medicinalforholdene i Norge. Aarenc 1861—1876. 1878—1886. Christiania 1864—78. h. 4. 1880—1888. gr. 8.
Beretning om de spedalske i Norge i femaaret 1881—1885. Kristiania 1888.
Oversigt over sindssygeasylernes virksomhed 1872—1878. 1880—1886. Christiania 1873—1879. 1883—1887. 4.
Sundt, Eilert, om dedeligheden i Norge. Christiania 1855.
Tabeller over de spedalske i Norge. Aarene 1861—1890. Christiania 1862—1892. h. 4.

Oesterreich-Ungarn.

(Bertillon, J.), Extrait du dictionnaire encyclopédique des sciences médicales publié sous la direction du A. Déchambre. Article: Autriche.
Statistik des Medicinal-Standes der Kranken- und Humanitäts-Anstalten, der Mineralwässer, Bäder, Trink- und Gesundbrunnen von Ungarn. Wien 1869. gr. 8.
Statistik des Sanitätswesens der im Reichsrathe vertretenen Königreiche und Länder (ohne Dalmatien). Bearbeitet von Alex. Killiches. 1873—1886. Wien 1877 bis 1889. gr. 4.
Wochenausweis der Sterbefälle in den grösseren Oesterreichischen Städten und Gemeinden 1886—1888. qu. 4.
Kusy, Eman., Sanitätsbericht d. k. k. Landes-Sanitätsraths für Mähren 1880—1882. Brünn 1882—1884. 4.

Glatter, Ed., Jahresbericht über die biostatistischen nnd Sanitätsverhältnisse des Pest-Pilsier Comitates f. d. J. 1857. Pest 1859. gr. 8.
Macher, Math., medizinisch-statistische Topografie des Herzogthums Steiermark. Graz 1860.
Körösi, Jos., die Sterblichkeit der Stadt Budapest in den Jahren 1874 und 1875 nnd deren Ursachen. Uebersetzt a. d. Ungar. Berlin 1877. gr. 8.
Tormay, Carl, medicin. Topographie der Stadt Pest. Pest 1854.
Eiselt, Joh. Nepom., Policzka, königl. Böhm. Leibgedingstadt, in histor.-medicin.-topogr. Beziehung. Prag 1833.
Stelzig, Franz Alois, Versuch einer medizinischen Topographie von Prag. 2 Bde. Prag 1824.
Zur Aufklärung über die Mortalität in Prag. Prag 1877.
Glatter (Ed.), Beiträge zur ärztlichen Topographie Wiens mit besond. Berücksichtigung der Mortalität im Jahre 1862. Wien 1864.
Jahresbericht des Wiener Stadtphysikats im Jahre 1881 redig. von Emil Kammerer und A. Wien 1882.
Sterblichkeit, die, in Wien. Bericht nach den Ausweisen der städtischen Beschauärzte und der Spitäler, bearb. vom städt. statist. Bureau. 1871. 1872. 1873. Wien 1872. 1873. 1874.
Uebersicht, wöchentliche, der meteorologischen und Mortalitätsverhältnisse (der Stadt Wien) im Jahre 1865. (lithogr. Druck). fol.
—— 1867 und 1868. (lithogr. Druck). gr. fol.

Portugal.

Relatorio da epidemia de febre amarella em Lisboa no anno de 1857. Lisboa 1859. gr. 4.

Rumänien.

Statistica medicala din regatul Român 1881. Bucuresci 1886. 4.

Russland.

Bericht über den Volksgesundheitszustand und die Wirksamkeit der Civilspitäler im Russischen Kaiserreiche f. d. J. 1856. St. Petersburg 1857.
Hjelt, Otto, die Verbreitnng der venerischen Krankheiten in Finland. Aus dem Schwedischen. Berlin 1874.
Hjelt, Otto E. A., Finlands helsovårdsfråga. Helsingfors 1879.
Hjelt, Otto E. A., Finlands medicinalförvaltning. Helsingfors 1882.
Medicinalstyrelsens berättelse 1884. 85. 86. (Bidrag till Finlands offic. statistik XI). Helsingfors 1886—88. gr. 8.
Cariberg, N., Statistik der Infectionskrankheiten in Riga für die Jahre 1883—1887. Riga 1889. gr. 8.

Schweden.

Berättelse, konigl. Tabell-Commissionens underdåniga angående nativitetens och mortalitetens fårhållende. 1816/20. 1821/25. 1826/30. 1831/35. 1836/40. 1841/43. 1844. 1845. 1846/50. Stockholm 1823—1854. gr. 8.
Berättelse, Sundhets-Collegii underdåniga om medicinalverket i riket. 1851—1854. 1856—1860. Stockholm 1863—1862. 4
—— 1861—1877. Stockholm 1863—1879. gr. 4.
Berättelse, medicinal-styrelsens underdåniga. 1878—1886. Stockholm 1880—1888. gr. 4.
Berättelse, öfverstyrelsens over hospitalen. 1861—1883. 1885. 1886. Stockholm 1862 bis 1888. h. 4.
Berg, Fr. Th., bidrag till Sveriges medicinska topografi och statistik. Stockholm 1853. 4.

Schweiz.

Sanitätszustände, die, der Schweiz. St. Gallen 1855.
Bericht über das Sanitätswesen von Basel-Stadt 1874. (Basel 1875).
Mittheilungen, statistische, des Kantons Basel-Stadt. Bericht über den Civilstand, die Todesursachen und die ansteckenden Krankheiten. 1876—1887. Basel. 4.
T . . . r, A., Statistik des Medicinalpersonals im Kanton St. Gallen im Vergleich zu den meisten anderen Cantonen. Von einem St. Gallischen Arzte. St. Gallen 1855.
d'Espine, Marc, instruction pour la visite des décès réunis sous la forme et à chaque medicin visiteur dn canton de Genève. (lithogr. Druck). qu. 8.
(d'Espine, Marc), statistique mortuaire du canton de Genève pendant les années 1838 à 1855 comparée à celle des plusieurs Etats de l'Europe. II. partie. (Neuchâtel 1857).
d'Espine, Marc, tableau général des décès du canton de Genève pour les années 1854 et 1855. gr. fol.

(Vergleiche auch die im Abschnitt IV. 1b (Seite 85—90) und im Abschnitt IV. 7 (Seite 104—127) aufgeführten Schriften).

C. Ursachen und Verbreitung der Krankheiten.

1. Allgemeines.

Ackermann, Harald, das Wetter und die Krankheiten. Kiel 1854.
Almquist, Ernst, über Einfluss von Jahreszeit und Witterung auf das Auftreten von Infectionskrankheiten mit besonderer Berücksichtigung der localen Epidemien. (Leipzig) 1888.
von Baerensprung, Felix, über Volkskrankheiten. Halle 1851.
Becker, Joh. Herm., einige Bemerkungen über den Einfluss der Witterung auf den menschlichen Organismus. Parchim 1835.
(Berg, Fr. Theod.), Statistik der Epidemien. Ansichten zur Besprechung f. d. Kongress in Budapest. Stockholm 1876. gr. 8.
Darwin, G. H., die Ehen zwischen Geschwisterkindern und ihre Folgen. Uebersetzt von van der Velde. Mit Vorwort von O. Zacharias. Leipzig 1876.
Dock, F. W., über den Einfluss der Bewegung, Arbeit und Ruhe auf die Gesundheit. St. Gallen 1878. 2. Aufl. 1886.
Foissac, P., über den Einfluss des Klima auf den Menschen. A. d. Französ. übersetzt von Aug. Westrumb. Göttingen 1840.
Geissler, Arth., über die periodischen Schwankungen der wichtigsten Krankheiten.
Goldberg, Berthold, der Einfluss des Witterungsganges auf vorherrschende Krankheiten und Todesursachen. Siehe Centr.-Bl. f. allgemeine Gesundheitspflege. Ergänzungshefte. Band 2.
Hennig, C., Beiträge zur Begründung des Einflusses der Walder auf das Wohl der Bevölkerung. Leipzig 1872.
Heym, K., Anzahl und Dauer der Krankheiten in gemischter Bevölkerung. Leipzig 1878. 4. 2. Aufl. Leipzig 1884. 8.
Hoffbauer, J. H., die Atmosphäre und deren Einfluss auf den Organismus. Leipzig 1826.
Huth, Alfr. Henry, the marriage of near kin considered with respect tho the laws of nations, the results of experience, and the teachings of biology. London 1875.
Kessner, Fr., über die physiologische Wirkung des verminderten Luftdrucks im Höhenklima. Berlin (1888).
Langer, Leop., die äusseren Einflüsse in Bezug auf den gesunden und kranken Lebenszustand des Menschen. Graetz 1837.
Locher-Wild, Hans, über Familienanlage und Erblichkeit. Zürich 1874.
Lombard, H. C., de l'influence des saisons sur la mortalité à différens âges. (1832). 4.
Oldendorff, A., die periodischen Sterblichkeitsschwankungen, ihre Gesetze und ihre Ursachen. Siehe Centralbl. f. allgem. Gesundheitspflege. Ergänzungshefte. Bd. 2.
Perrin, Theod., étude physiologique et médicale sur la force vitale et son alliance avec le sens intime. Lyon 1851.
Quetelet, A., de l'influence des saisons sur la mortalité aux différens âges dans la Belgique. (1838). 4.
Reich, Ed., der Epilepsismus aus dem Gesichtspunkte der Medicin, Strafrechtspflege und Staatskunst. Berlin 1886.
Reich, Ed., die Erblichkeit der Gebrechen des Menschen. Neuwied, Leipzig 1883.
Reich, Ed., die Ursachen der Krankheiten. 2. Aufl. Berlin 1877.
Renk, Frdr., über den Einfluss von Lesen und Schreiben auf den menschlichen Körper. Prag (1879).
R(udel), über einige Entstehungsheerde ansteckender Krankheiten, ihre Verbreiter und Vertilger. Dresden 1877.
Statistica della morbosità ossia frequenza e durata della malattie presso i soci della società di mutuo soccorso. Roma 1879. gr. 8.
Vacher, L., des maladies populaires et de la mortalité à Paris, à Londres, à Vienne, à Bruxelles, à Berlin, à Stockholm, et à Turin en 1866 avec une étude medico-hygiénique sur les consommations dans ces villes. 2. année. Paris 1867.

2. Einfluss der Beschäftigung.

a) Allgemeines, Arbeiter, Beamte u. s. w.

Conrad, J., Beitrag zur Untersuchung des Einflusses von Lebensstellung und Beruf . . . Siehe Abthl. IV. 5c. Seite 101.
Escherich, hygienisch-statistische Studien über die Lebensdauer in verschiedenen Ständen . . . Würzburg 1854. Siehe Abthlg. IV. 5c. Seite 101.
von Jurascheck, Frz., Einfluss der Berufsverhältnisse auf Erkrankung und Sterblichkeit. Wien 1887.
Lombard, H. C., de l'influence des professions sur la durée de la vie. (1835). 4.
de Neufville, W. C., Lebensdauer und Todesursachen verschiedener Stände . . . Frankfurt a. M. 1855. Siehe IV. 7. Seite 111.

Oldendorff, A., der Einfluss der Beschäftigung auf die Lebensdauer des Menschen. 2 Hefte. Berlin 1877. 1878.
1. Heft. Das Durchschnittsalter der Gestorbenen ausgesuchter erwachsener Personen.
2. Die Arbeiter der Eisen-(Stahl-)waarenindustrie unter vorzugsweiser Berücksichtigung der Motallschleifer.
Popper, M., über Lebensdauer und Beruf. Prag (1879).

Hirt, die Krankheiten der Arbeiter. 2 Abthl. 4 Bde. Breslau 1871—1878.
Schlockow, die Gesundheitsverhältnisse und medicinische Statistik beim Preussischen Bergbau. Berlin 1881.
(*Siehe auch die unter „Gesundheitspflege" aufgeführten Schriften.*)

Cornet, Georg, die Sterblichkeitsverhältnisse in den Krankenpflegeorden. (Leipzig) 1889.

Geissler, Arthur, die Sterblichkeit und Lebensdauer der Sächsischen Aerzte. Leipzig 1887.
Gussmann, Ernst, statistische Untersuchungen über die Mortalitätsverhältnisse im ärztlichen Stande. Tübingen 1865.
Hettich, Herm., Sterblichkeitsstatistik der Aerzte in Würtemberg. Stuttgart 1883.
Karup, Johs. und **Gollmer**, die Mortalitätsverhältnisse des ärztlichen Standes . . . Jena 1886.
Menges, P., Statistik der Lebens- und Gesundheitsverhältnisse . . . und derjenigen der Aerzte im Besonderen. Weilburg 1855. 4. Siehe IV. 7. Seite 111.

Karup, Johs. und **Gollmer**, die Mortalitätsverhältnisse des geistlichen Standes . . . Jena 1888.

b) Eisenbahnbeamte.

Behm, G., Statistik der Mortalitäts-, Invaliditäts- und Morbilitätsverhältnisse bei dem Beamtenpersonal der Deutschen Eisenbahn-Verwaltungen. Berlin 1876.
—— Nachträge für die Jahre 1874 75, 1876, 1877, 1878, 1879, 1880, 1881. 8. 1882. 4. Berlin 1876—1884.
Nachrichten, statist., über die Erkrankungsverhältnisse der Beamten von 25 Vereins-Verwaltungen i. J. 1882. Herausgeg. vom Verein Deutscher Eisenbahn-Verwaltungen. Berlin 1883. gr. 4.
Richter, Maxim., die Organisation des ärztlichen Dienstes bei der k. k. Oesterr. Südbahn-Gesellschaft. Wien 1866.
Richter, Maxim., die Pflege und Entwickelung der medicinischen Statistik bei der Oesterreich. Südbahn. Wien 1876.
Rigler, Johs., die im Eisenbahndienst vorkommende Berufskrankleit. Berlin 1880.
Ueber den Betrieb der k. Bayerischen Verkehrs-Anstalten. 1879. Bahnärztlicher Dienst. München. 4.
von Weber, M. M. Frhrr., die Gefährdung des Personals beim Maschinen- und Fahrdienst der Eisenbahnen. Denkschrift. Leipzig 1862.
de Wendrich, Alfr, statistique internationale des chemins de fer. Morbidité, invalidité et mortalité du personel. Reval 1879. h. 4.
Wiegand, Aug., die Mortalitäts- und Invaliditäts-Statistik der Eisenbahnbeamten. Halle a. S. 1869.
Zimmermann, Herm., über Dienstunfähigkeits- und Sterbensverhältnisse. Im Auftrage des Vereins Deutscher Eisenbahnverwaltungen . . . verfasst. Berlin 1886.
Zimmermann, Herm., Beiträge zur Theorie der Dienstunfähigkeits- und Sterbensstatistik. (Forts. der vor. Schrift). 2.—4. Heft. Berlin 1887—1889.

c) Soldaten (Militärstatistik).

Bischoff, Th. L. W., über die Branchbarkeit der in verschiedenen Europäischen Staaten veröffentlichten Resultate des Recrutirungsgeschäfts zur Beurtheilung des Entwickelungs- und Gesundheitszustandes ihrer Bevölkerungen. München 1867.
Zemanek, Adolf, Werth- und Bedeutung der Militärsanitätsstatistik. Wien 1884.

Evans, Th. W., la commission sanitaire des États-Unis avec une notice sur les hospitaux militaires aux Etats-Unis et sur la réforme sanitaire dans les armees Européenues. Paris 1865.
Report annual of the surgeon general United States army 1883. 1884. 1885. 1886. 1887. Washington.

Statistique medicale de l'armée Belge (periode de 1880—1884). Brnxelles 1886. h. 4.
—— 1885. Bruxelles 1886. gr. 8.
von Hermann, F. B. W., Resultate der Conscription in Bezug auf Tauglichkeit, aus den Jahren 1822—1851 bearbeitet. München 1854. fol.
—— 1852—1857. München 1859. fol.
Fischer, G., Statistik der in den Kriege 1870/71 im Preussischen Heere nnd in den Norddeutschen Bnndes-Kontingenten vorgekommenen Verwundungen nnd Todtungen. Berlin 1876. h. 4.
Sanitätsbericht, statistischer, über die königl. Preussische Armee. 1867. 1868/69. 1881 82. Berlin 1870. 1873. 1884. 4.
Evers, statistische Zusammenstellung der durch den Krieg 1870—71 invalid gewordenen Unteroffiziere und Mannschaften des XII. (königl. Sächsischen) Armee-Corps Dresden 1875. 4.
Chenu, J. C., de la mortalité dans l'armée et des moyens d'économiser la vie humaine. Extraits des statistiques des campagnes en Crimée et en Italie 1854/56 et 1859. Paris 1870.
Relazione sulle condizione sanitorie dei corpi della S. R. marina 1879—1882. Firenze 1883. gr. 8.
—— 1883—1886. Roma, Firenze 1888. gr. 8.
Relazione medico-statistica sulle condizioni sanitarie dell' esercito italiana compilata sotto la direzione del Pecco. 1878. 1879. 1880. 1882. 1886. Roma 1881. 84. 85. 88.
Sormani, Gius., mortalità dell' esercito Italiano. Studi di statistica sanitaria e di geografia medica. Roma 1877. gr. 8.
Altschul, Ad., statist. Sanitäts-Bericht Sr. Maj. Kriegs-Marine 1872. Wien 1874. gr. 8.
—— 1873. Wien 1875. gr. 8.
Kolaczek, Rob., die Krankheits- und Sterblichkeits-Verhältnisse in Sr. Maj. Kriegs-Marine während d. Quinquenn. 1863—1867. Wien 1870. h. 4.
Verhältnisse, die hygienischen, der grösseren Garnisonsorte der Oesterreichisch-Ungarischen Monarchie. I. Graz. II. Budapest. III. Prag. Wien 1887—1889. 16.
Hürlimann, über die Ergebnisse der sanitarischen Rekruten-Musterung in der Schweiz während den Jahren 1875—1879. Zürich 1880.
Resultate der ärztlichen Rekrutenuntersuchung 1884—1887. Bern. 4.

3. Verbreitung der Gebrechen.

a) Gebrechliche überhaupt.

(Böhmert, Vict.), die Statistik der Gebrechlichen im Königr. Sachsen, in den Jahren 1834—1875. (Dresden) 1877. 4.
Gebrechlichen, die, in der Bevölkerung des Preussischen Staates. Berlin 1883. 4.
von Hermann, F. B. W., Erhebungen über Taubstumme, Blinde und Irre vom Jahre 1858. München 1859. fol.
Mayr, Georg, die Verbreitung der Blindheit, der Taubstummheit, des Blödsinns und des Irrsinns in Bayern, mit einer allgemeinen Statistik dieser vier Gebrechen. München 1877. 4.
Statistik ofver blinde, döfstumme och sinnesjuke. Helsingfors 1885.
Tabeller, statistiske, over döfstumme, blinde og aandsvage börn i kongeriget Norge (1881). Kristiania 1882.
Walker, F. A., the vital statistics of the United States embracing the tables of deaths, births, sexes and age, added the statistics of the blind, the deaf and dumb, the insane and the idiotic. Washington 1872. 4.

b) Blinde.

Cohn, Herm., Vorarbeiten für eine Geographie der Augenkrankheiten. Nebst Fragebogen. Jena 1874.

Dufau, P. A., Versnch über den leiblichen, geistigen nnd sittlichen Zustand der Blindgeborenen mit einem neuen Plan zur Verbesserung ihres gesellschaftlichen Zustandes. Ins Deutsche übertragen und mit Anmerkungen von J. G. Knie. Berlin 1839.
Dumont, G., recherches statistiques sur les causes et les effets de la cécité. Paris 1856. gr. 8.
Kerschbaumer, Frdr., die Blinden des Herzogthums Salzburg nebst Bemerkungen über die Verbreitung und die Ursachen der Blindheit im Allgemeinen. Wiesbaden 1886.
Kerschbaumer, Frdr., wie viel Blinde giebt es und kann es geben? Wien 1886.
Magnus, die Jugendblindheit. Klinisch-statistische Stndien. Mit Tafeln u. Abbild. Wiesbaden 1886.
Moldenhawer, J., fremstilling af blindeforholdene i Danmark, stottet paa statistiske data, samt meddelelser om blindeforholdene i andre lande. Kjebenhavn 1879.

Niboyet, Eugenie, über Blinde nnd deren Erziehung. Ins Dentsche übertragen mit Anmerkungen von J. G. Knie. Berlin 1839.
Statistique des aveugles en Russie en 1886 par W. Alénitzine et A. Syrnew. St. Pétersbourg 1888. gr. 8.
Stolle, Paul, 436 Fälle von Erblindung. Greifswald 1877.

c) Taubstumme.

Lent, Statistik der Taubstnmmen des Regierungs-Bezirks Köln. Köln 1870.
Sauveur, D., statistique des sourds-muets et des aveugles de la Belgique, du duché de Limbourg et du grand-duché de Luxembourg. Bruxelles 1847. 4.
Schmaltz, Heinr., die Taubstummen im Königreiche Sachsen. Ein Beitrag zur Kenntniss der Ätiologie und Verbreitung der Taubstummheit. Mit Tafeln. Leipzig 1884. gr. 8.
Schmalz, Eduard, über Taubstumme. Vortrag. (Abdruck aus den Protokollen der Gesellschaft für Natur- und Heilkunde). Dresdeu 1834.

d) Geisteskranke.

Albers, Herm., Memoranda der Psychiatrie oder Darstellung der Pathologie und Therapie der mit Irresein verbundenen Krankheiten. Weimar 1855.
Carus, Carl Gust., über Geistes-Epidemien der Menschheit. Leipzig und Meissen 1832.
Faville, A., la legislation relative aux aliénes en Angleterre et en Ecosse. Paris 1855. gr. 8.
Hagen, F. W., statistische Untersuchungen über Geisteskrankheiten. Nach den Ergebnissen der ersten 25 Jahre der Kreis-Irrenanstalt zu Erlangen. Erlangen 1876.
Koch, J. L. A., der Einfluss der sozialen Missstände auf die Zunahme der Geisteskrankheiten. Minden 1888.
Lähr, Heinr., Gedenktage der Psychiatrie aller Länder. Berlin 1885.
Legrand du Saulle, die erbliche Geistesstörung. A. d. Französ. von Stark. Stuttgart 1874.
Maudsley, Henry, die Zurechnungsfähigkeit der Geisteskranken. Leipzig 1869.
Mülberger, Frdr., über die Bedeutung der Irrenanstalten zur Verhütung des Selbstmordes der Geisteskranken. Würzburg 1886.

Kollmann, Paul, die geisteskranke Bevölkerung im Grossherzogtbum Oldenburg. Berlin 1883.
Lentz, P., statistique des aliénés en Belgique. Brnxelles 1863. h. 4.
Reissner, die Irren- und Siechen Zählung im Grossherzogthum Hessen vom Jahre 1880. (Darmstadt 1883). 4.
Ruer, Willi., Irrenstatistik der Provinz Westphalen mit Hinweisung auf die medicinisch-topographischen Verhältnisse sämmtlicher einzelner Kreise derselben. Berlin 1837.

(*Siehe auch die unter „Anstalten" aufgeführten Schriften*).

Anhang: Selbstmord.

Blanc, Hippolyte, du suicide en France. Strassbourg 1862. gr. 8.
Brierre de Boismont, A., du suicide et de la folie suicide considérés dans leurs rapports avec la statistique, la médecine et la philosophie. Paris 1856.
Casper, Joh. Ldw., über den Selbstmord und seine Zunahme in unsrer Zeit. Berlin 1825.
Étoc-Demacy, G. F., recherches statistiques sur le suicide. Paris 1844.
Geiger, K. Aug., der Selbstmord im klassischen Alterthum. Augsburg 1888.
Legoyt, A., le suicide ancien et moderne. Paris 1881.
Lisle, E., du suicide. Paris 1856.
Morselli, Heinr., der Selbstmord. Ein Kapitel aus der Moralstatistik. Leipzig 1881.
Schulte, Johs., der Selbstmord als ein Symptom von Geistesstörung. Greifswald 1879.

(*Andere Schriften über Selbstmord siehe im Abschnitt: Gesellschaftswissenschaft*).

4. Verbreitung einzelner Krankheiten.

a) Kinderkrankheiten. Kindersterblichkeit.

Almquist, Ernst, über die Ausbreitungsweise von Diphtherie und Croup. Göteborg 1885.
Almquist, Ernst, wie entstehen unsere Masernepidemien? Warum hören sie auf? Göteborg 1885.
Brühl, L. und E. **Jahr**, Diphtherie und Croup im Königreich Prenssen. Berlin 1889.
Epstein, Alois, statistische und hygienische Erfahrungen aus der k. Böhmischen Findelanstalt in Prag 1880—84. Prag 1885.
Festschrift zur 50jähr. Jubelfeier der Kinderheilanstalt zu Dresden. Dresden 1884. gr. 8.

Geissler, Arth., die Ausbreitung der Diphtherie im Königreich Sachsen. 1878.
Heubner, über die Morbidität an Diphtherie in Leipzig. Leipzig 1887.
Jahresbericht der Kinderheilanstalt zu Dresden 3. 4. 12. 13. 19. 21. 25. 26. 28. 44—47. 49—53. (Dresden 1837—1887).
Munk, Nicol., über den Einfluss der Witterung auf die Croupsterblichkeit in den Niederlanden. Leyden 1885.
Oidtmann, H., die Ursache der Diphtheritis. 2. Aufl. Leipzig 1880.
Pause, Herm., die Naturgeschichte des Diphtheritispilzes. Dresden und Leipzig 1889.
Presl, Masern-, Scharlach-, Keuchhusten- u. Diphtherie-Sterblichk. in Oesterreich. (1887).
Restriction and prevention of diphtheria. Document issued by the state board of health of Michigan. 4. edit. 1884.
Restriction and prevention of scarlet fever. Document issued by the state board of health of Michigan. 2. edit. Lansing 1881. revis. edit. 1884.
Rychna, Jos., über Schüler-Epidemien. Prag 1887.
Weber, Herm., über Schulhygiene in England. Wiesbaden 1884.

Böckh, R., die statistische Messung des Einflusses der Ernährungsweise der kleinen Kinder auf die Sterblichkeit derselben. (Arbeiten der Demogr. Section des IV. Demograph. Congresses, 7. Thema). Wien 1887.
Coni, Emile R., causes de la morbidité et de la mortalité de la première enfance à Buenos-Ayres. Buenos-Ayres 1886.
Geissler, Arthur, über den Einfluss der Säuglingssterblichkeit auf die eheliche Fruchtbarkeit. Dresden 1885. 4.
Geissler, Arthur, über die Sterblichkeit der Neugeborenen im ersten Lebensmonat. Dresden 1885. 4.
Hankel, die Kindersterblichkeit der Stadt Glauchau. Glauchan 1886.
Helm, Georg, die Kindersterblichkeit im Sächsischen Bergmannsstande. Dresden 1885. 4.
Kindersterblichkeit, die, im Grossherzogth. Sachsen-Weimar-Eisenach, im Herzogth. Sachsen-Altenburg und in den Fürstenthrn. Schwarzburg-Rudolstadt, Schwarzburg-Sondershausen, Reuss ä. L. und Reuss j. L. während der Jahre 1869—77. Weimar 1879.
Kindersterblichkeit, die, im Preussischen Staate im Jahre 1882. Berlin 1884. 4.
Lichtenstädt, J. R., über die Ursachen der grossen Sterblichkeit der Kinder des ersten Lebensjahres. St. Petersburg 1837.
Mayr, Gg., über die Kindersterblichkeit in München. (Ausschnitt). 16.
Pfeiffer, L., die Kindersterblichkeit. (Tübingen 1881).
Pfeiffer, L., die proletarische und criminelle Säuglingssterblichkeit in ihrer Bedeutung für die wirthschaftlichen Zustände in Europa. Jena 1892.
Ploss, D. H., die Kindersterblichkeit und ihre Beziehung zur Elevation des Bodens sowie zur Fruchtbarkeit und Beschäftigungsweise der Bevölkerung. (1861).
Pollak, Jos., über Kindersterblichkeit in Salzburg. Salzburg 1883.
Rau, Wilh., worin ist die unnatürliche Sterblichkeit der Kinder in ihrem ersten Lebensjahre begründet. 2. Ausg. Bern 1840.
Reln, J., Münchens Kindersterblichkeit im ersten Halbjahre 1875. München 1875.
Sørensen, Th., bernededeligheden i forskjellige samfundslag i Danmark. Kjovenhavn 1883.
Vogel, zur Kindersterblichkeits-Frage. München (1874).

b) Blattern.

Beiträge zu Pockenstatistik des Jahres 1887. 4.
Geissler, Arth., einige Bemerkungen über Pocken und Vaccination. (Ausschnitt. 1873).
Haas, Herm., das Krankenmaterial des Spitals der barmherzigen Brüder in Prag vom Jahre 1670 bis auf unsere Zeit mit besonderer Berücksichtigung der Variola. Prag 1885.
Pokken-Epidemie, de, in Nederland 1870—73. s'Gravenhage 1875. 4.
Rahts, Ergebnisse einer Statistik der Pockentodesfälle im Deutschen Reiche für das Jahr 1886. 1887. 4.
Waegener, statistische Uebersicht der Pockenepidemie im Jahre 1870 und 1871 in Köln. Mit historischen Bemerkungen. Köln 1872.
Wernher, Ad., das erste Auftreten und die Verbreitung der Blattern in Europa bis zur Einführung der Vaccination. Giessen 1882.

(Siehe auch die unter „Impfwesen“ Seite 223 aufgeführten Schriften).

c) Cholera.

Almquist, Ernst, Thatsächliches und Kritisches zur Ausbreitungsweise der Cholera. Göteborg 1886.
Atlas zu den Berichten der Cholera-Commission für das Deutsche Reich. Heft 6. Berlin 1879. fol.

Berg, Fr. Th., sammandrag af officiela rapporter om choleraforsoten i Sverige år 1850. Stockholm 1851.
Berichte der Cholera-Kommission für das Deutsche Reich. Heft 2. 3. 6. Berlin 1875. 1876. 1879. 4. Siehe Einzeltitel.
Brauser, H., die Cholera-Epidemie des Jahres 1852 in Preussen. Vorwort von Barez. Berlin 1854.
Cholera, die asiatische, in der Stadt Magdeburg 1831—32. Magdeburg 1832. 4.
Cholera epidemic, the, of 1873 in the United States. Washington 1875.
Cholera morbus, il, nel 1865. 1866 e 1867. (Statistica del regno d'Italia). Firenze 1867. 1870. h. 4.
Cuningham, J. M., die Cholera. Was kann der Staat thun, sie zu verhüten? Mit Vorwort von M. von Pettenkofer. Braunschweig 1885.
d'Espine, Marc, esquisse géographique des invasions du choléra en Europe. Genève 1857.
Frank, M., die Cholera-Epidemie in München in dem Jahre 1873/74. München 1875.
Gigl, Alex., statistische Daten über die Cholera-Epidemie des Jahres 1866 in Wien. Wien (1869).
Gock, H., die Cholera-Epidemie zu Würzburg 1873. Würzburg 1874.
Grätzer, J., die Cholera-Epidemie vom Jahre 1873 in Breslau. Breslau 1874.
Günther, Rud., die indische Cholera in Sachsen im Jahre 1865. Leipzig 1866.
Günther, Rud., die indische Cholera im Regierungs-Bezirk Zwickau im Jahre 1866. Leipzig 1869. 4.
Günther, Rud., die Cholera-Epidemie des Jahres 1873 in dem Königreich Sachsen. Berlin 1876. 4.
Hirsch, Aug., die Cholera-Epidemie 1873 in Norddeutschland, sowie allgemeine Darstellung der Cholera-Epidemie des Jahres 1873 in Dentschland. Berlin 1879. 4.
Hoffmann, Jr G., die Wirkungen der asiatischen Cholera im Preussischen Staate des Jahres 1831. Berlin 1833. 4.
(Hope, Thom.), observations on the nature, treatment and cure of the cholera morbus. (Woolwich 1840). 4.
Kallivoda Falkenstein, Jos., die Cholera-Epidemie in den Königreichen Kroatien und Slavonien im Jahre 1886/87. Agram 1887. gr. 8.
Köniqer, M., Cholera und Typhus in München. I. Heft: die Choleraepidemie 1873/74. München 1882. gr. 8.
Lievin, A., Danzig und die Cholera. Danzig 1868. 4.
Lotze, C. R., die Choleraepidemie von 1866 in Stötteritz bei Leipzig. Leipzig 1867.
Mehlhausen, Versuche über Desinfection geschlossener Räume. (Berichte der Cholera-Kommission). Berlin 1873. 4.
Mühlhäuser, F. A., über Epidemieen und Cholera, insbesondere über Cholera in Speier 1873. Mannheim 1875.
Müller, E. H., die Cholera-Epidemie zu Berlin 1866. Berlin 1867. 4.
Müller, E. H., die Cholera-Epidemie zu Berlin 1873. Berlin 1874. 4.
von Pettenkofer, M., Auftreten und Verlauf der Cholera. Berlin 1877. h. 4.
von Pettenkofer, M., Bericht über Desinfection von Schiffen. Berlin 1879. h. 4.
von Pettenkofer (M.), die Cholera. Breslau und Berlin (1884).
von Pettenkofer, M., die Cholera-Epidemie in der kgl. Bair. Gefangenanstalt Laufen. Berlin 1875. h. 4.
von Pettenkofer, M., Verbreitungsart der Cholera in Indien. Braunschweig 1871.
Pfeiffer, L., die Cholera in Thüringen und Sachsen 1865—67. Jena 1871.
Pfeiffer, L., die Cholera-Verhältnisse Thüringens. München 1867. gr. 8.
Pistor, die Verbreitung der Cholera im Regierungs-Bezirk Oppeln 1831—1874. Berlin 1879. 4.
Population, the, returns of 1831. With an appendix: a detailed description of the effects of the cholera morbus in England in the 14. century. Extracted by Josua Barnes 1688. London 1832.
Prevention and restriction of cholera. Document issued by the Michigan state board of health. (1885).
Relatorio da epidemia de cholera-morbus em Portugal de 1855 e 1856. parte 1. Lisboa 1858. h. 4.
Sander, Frdr., Untersuchungen über die Cholera. Köln 1872. h. 4.
Schieferdecker, W., die Choleraepidemie vom Jahre 1871 in Königsberg. Königsberg 1873. gr. 8.
Schmieder, Cöl., die Cholera-Todesfälle der Stadt Leipzig im Jahre 1866. Leipzig 1867.
Tableaux statistiques de l'épidémie cholérique à Paris 1865. Paris 1872. h. 4.
Verbreitung, die, der Cholera in Bayern 1873. 1874. Mitgetheilt vom kgl. Bayr. Staatsministerinm. Berlin 1879. h. 4.
Verslagen van de vereeniging tot verbetering der volksgezondheid, opgericht te Utrecht gedurende de cholera-epidemie in 1866. 3 deele. Utrecht 1866—1869.
Vogl, Anton, Erfahrungen über Cholera. München 1874.
Warnatz, Gust., die asiatische Cholera des Jahres 1866 im kgl. Sächs. Regierungsbezirk Dresden. Leipzig 1868.
Wistrand, A. Tim., Sundhets-Collegii berättelse om kolerafarsoten i Sverige år 1853. Stockholm 1855. 4.
Worms, Jules, rapport sur l'épidémie de choléra à Paris 1873. Paris 1874. 4.

d) Typhus.

Baker, Henry B., typhoid fever and low water in wells. Lansing 1885.
Degen, Ldw., der Typhus und die Verunreinigung des Bodens. München 1883.
Fleck, H., Beitrag zur Erörterung des Einflusses von Trink- und Nutzwasser auf die Verbreitung des Typhus. (Erlangen 1874).
Flinzer, Max, die Typhusepidemie in Chemnitz im Jahre 1888 und der Typhus daselbst seit dem Jahre 1857. Mit Plan der Stadt, graph. Tabellen . . . Berlin 1889.
Grätzer, J., Statistik der Epidemie von Typhus exanthematicus in Breslau 1868 und 1869. Breslau 1870.
Grätzer, J., Statistik der Epidemie von Febris recurrens in Breslau 1868. Breslau 1869.
Guttstadt, A., Der Typhus und die Rückfallfieber in Preussen. Berlin 1882. h. 4.
Helwig, die Typhus-Epidemie in Mainz 1884. Mainz 1885. 4.
Königer, M., Cholera und Typhus in München. II. Heft: die Typhus-Mortalität in München während der Jahre 1871—80. München 1886. gr. 8.
(Küchenmeister, F.), der Reinhardtsdorfer Typhus 1872/73. (o. O. 1873).
Kratter, Studien über Trinkwasser und Typhus . . . Graz 1886.
Ramdohr, H. A., die Typhusepidemie im 1. Ulanen-Regiment No. 17 zu Oschatz 1882. Leipzig 1884.
Zuckschwerdt, die Typhusepidemie im Waisenhause zu Halle a. d. Saale im Jahre 1871 und die Immunität desselben gegen Cholera. Halle 1872.

e) Andere Infectionskrankheiten.

Hoeniger, Rob., Gang und Verbreitung des Schwarzen Todes in Deutschland. Berlin 1881.
Krieger, Jos., Beiträge zur Geschichte der Volksseuchen. Siehe unter VII. B. 2. Seite 204.
Lechner, Karl, das grosse Sterben in Deutschland in den Jahren 1348—1351 und die folgendeu Pestepidemien bis zum Schlusse des 14. Jahrhunderts. Innsbruck 1884.
Mallet, Ed., notice sur les anciennes pestes de Genève. (1835).
Markgraf, die städtische Medicinaleinrichtung Breslaus bis zum Beginne unsers Jahrhunderts. (Pestliteratur). Siehe Grätzer VII. B. 2. Seite 204.

Relatorie da epidemia de febre amarella em Lisboa no anno de 1857. Lisboa 1859. gr. 8.

Marchiafava, Ettore e Angelo **Celli,** nuove ricerche sulla infezione malarica. Roma 1885.
—— studi ulteriori sulla infezione malarica. Roma 1886.
Tommasi-Crudeli, Corrado, sulla preservazione dell' uomo nei paesi di malaria. Relazione prima. Roma 1883.
—— relazione secunda. Roma 1884.
Pellagra, la, in Italia 1879. Vgl. VII. B. 2. Seite 206.
Tabeller over de spedalske i Norge. Aaarene 1861—1880. Christiania 1862—1882. h. 4.
Beretning om de spedalske i Norge i femaaret 1881—1885. Kristiania 1888.
Hjelt, Otto, die Verbreitung der venerischen Krankheiten in Finnland. A. d. Schwedischen. Berlin 1874.

Geissler, Arthur, Uebersicht über die seit 1860 in Sachsen beobachteten Erkrankungen an Trichinose. 1883. 4.

f) Lungenschwindsucht.

Cornet, Georg, die Sterblichkeitsverhältnisse in den Krankenpflegeordeu. (Leipzig) 1889.
Gleisberg, Paul, Klima und Tuberkulose. Dresden 1874.
Küchenmeister, Frdr., über das Vorkommen der Lungenschwindsucht in einigen Ortschaften Sachsens. Dresden 1869. 4. Dazu Handschr. Materialien. gr. fol.
Lehmann, Jul., die Schwindsuchtssterblichkeit in den Dänischen Städten im Verhältniss zu der lebenden Bevölkerung in den verschiedenen Altersklassen und Geschlechtern. Siehe Centralblatt f. allg. Gesundheitspfl. Ergänzungsheft. Bd. 1.
Lombard, H. C., de l'influence des professions sur la phthisie pulmonaire. (Genève o. J.).
Plambeck, Chr., ein Beitrag zur Statistik der Verbreitung der Tuberkulose. Kiel 1885.
Schmitz, Jacob, über den Einfluss des Geschlechtes und des Lebensalters auf die Schwindsuchtssterblichkeit. Siehe Cbl. f. a. Gshtspfl. Ergänz. II. Bd. 1.
Titeca, faiblesse de complexion et prédisposition à la phthisie pulmonaire. Recherches de moyens propres à en diminuer la fréquence dans l'armée. Wien 1887.
Würzburg, Arth., über den Einfluss des Alters und des Geschlechts auf die Sterblichkeit an Lungenschwindsucht. (1884).

D. Gesundheitspflege.

1. Zeitschriften.

Athenaeum. Monatsschrift für Anthropologie, Hygieine, Moralstatistik u. s. w. Herausgeg. von Ed. Reich. Jg. 1. Jena 1875.
Bericht über die Thätigkeit der Section für öffentliche Gesundheitspflege der Schlesischen Gesellschaft 1875. 1876. (Breslau 1876. 1877).
Centralblatt für allgemeine Gesundheitspflege. Jahrgang 1 und 2, herausgeg. von Finkelnburg und Lent. Jahrgang 3—7, herausgeg. von Finkelnburg, Lent und Wolffberg. Bonn 1882—1888.
Ergänzungshefte zum Centralblatt für allgemeine Gesundheitspflege. Band 1. (6 Hefte). 1885. Band 2. (6 Hefte). 1889.
Correspondenzblatt des Niederrheinischen Vereins für öffentliche Gesundheitspflege. Redact.: Lent. 1—10. Köln 1872—1881. gr. 4.
Giornale della societa Italiania d'igiene. Anno I No. 2—6. Milano (1879).
National board of health. Bulletin. vol. I—III. Supplement 1—17. Washington 1879 bis 1882. h. 4.
Publicationen des Vereins für öffentliche Gesundheitspflege in Halle. I—IV. Halle 1869—1872. Siehe Einzeltitel.
Rundschau, hygieinische, herausgeg. von H. Guttmann. 1. Jg. Berlin 1884.
Vierteljahrschrift, Deutsche, für öffentliche Gesundheitspflege. Band 1 und 2 redigirt von Carl Reclam. Band 3—6 redigirt von Georg Varrentrapp. Band 7—17 redigirt von G. Varrentrapp und Alex. Spiess. Band 18—20 redigirt von A. Spiess und M. Pistor. Braunschweig 1869—1888.
General-Register zu Band 1—10. Braunschweig 1882.
Supplemente zu Band 13, 16—20. Siehe Fischer S. 218 und Uffelmann S. 216.

2. Allgemeines.

Bericht über die allgemeine Deutsche Ausstellung auf dem Gebiete der Hygiene und des Rettungswesens . . . Berlin 1882/83. Herausgegeben von Paul Börner und nach dessen Tode vollendet von H. Albrecht. 3 Bde. Berlin 1885. 86. gr. 8.
Conférences du palais du trocadéro. (Comptes rendus stenographiques). 3. serie: Enseignement. Sciences économiques. Hygiène. Paris 1879.
Congrès international d'hygiène, de sauvetage et d'économie sociale. Bruxelles 1876. 2 vols. Bruxelles 1877.
Congress für Hygiene und Demographie zu Wien 1887. Arbeiten der hygienischen Sectionen. Heft 36. Ergänzungen zu 1—18, 20, 21 und 23. Wien 1888.

Baker, Henry B., some remarks on the relations of the medical profession to the people. Detroit 1877.
Chadwick, Edwin, public health. Address at the social science congress held at Aberdeen 1877. London 1877.
Finkelnburg, die öffentliche Gesundheitspflege Englands nebst einer vergleichenden Uebersicht der sanitarischen Institutionen in anderen Culturstaaten. Bonn 1874.
Frank, Martell, über öffentliche Gesundheitspflege. Auszug aus dem Berichte über eine Reise nach Belgien und Frankreich. München 1854.
Gesundheitsamt, das kaiserliche. Rückblick auf den Ursprung sowie auf die Entwickelung. Zusammengestellt im kaiserl. Gesundheitsamte. Berlin 1886. gr. 8.
Götel, Karl, die öffentliche Gesundheitspflege in den ausserdeutschen Staaten in ihren wesentlichen Leistungen geschildert. Leipzig 1878.
Hornemann, E., hygienische Abhandlungen. Deutsch von Eug. Liebich. Braunschweig 1881.
Jacobi, A., Volksmedicin. Newyork 1885.
Jahresbericht, dritter, der chemischen Centralstelle für öffentliche Gesundheitspflege in Dresden. Herausgeg. von H. Fleck. Dresden 1874. gr. 8.
Kellogg, J. H., domestic sanitation. (1881).
Krahmer, L., die Lehre vom geselligen Menschen und seinen landesgesetzlichen Zuständen als Handbuch der gerichtlichen Medicin bearbeitet. Halle 1886.
Kraus, L. G., die Hygiene. Nach den neuesten Forschungen und Ergebnissen der Wissenschaft dargestellt. Leipzig 1878.
Laboratorium, das chemische, der königl. Württemb. Centralstelle für Gewerbe und Handel in Stuttgart und die Thätigkeit dieser Stelle auf hygienischem Gebiet. Stuttgart 1882.
Neison, F. G. P., contributions to vital statistics. With an inquiry iutho the influence of locality on health. 2. édit. London 1847. 4.
Neumann, S., die öffentliche Gesundheitspflege und das Eigenthum. Kritisches und Positives mit Bezug auf die Preussische Medicinalverfassungsfrage. Berlin 1847.

Oesterlen, Fr., Handbuch der Hygieine. Tübingen 1851.
Ploss, Herm., über das Gesundheitswesen und seine Regelung im Deutschen Reiche. Leipzig 1882.
Prevention, the, of the introduction of communicable diseases (1885).
Reich, Ed, System der Hygieine. 2 Bde. Leipzig 1870. 1871.
Richardson, Benj. Ward, the commonhealth. A series of essays on health and felicity for every day readers. London 1887.
Rosenthal, J., Ziele und Aussichten der Gesundheitspflege. Erlangen 1876.
Sander, F., Handbuch der öffentlichen Gesundheitspflege. Leipzig 1877.
Schürmayer, J. H., Handbuch der medicinischen Policei. Nach den Grundsätzen des Rechtsstaats. 2. Aufl. Erlangen 1856.
Silberschlag, C, die Aufgaben des Staats in Bezug auf die Heilkunde und die öffentliche Gesundheitspflege. Berlin 1875.
von Stein, Lor., das Gesundheitswesen. Anhang: das kaiserliche Deutsche Gesundheitsamt. Stuttgart 1882.
Tardieu, Ambr., dictionnaire d'hygiène publique et de salubrité. 3 tomes. Paris 1852—54.
Uffelmann, Jul., Darstellung des auf dem Gebiete der öffentlichen Gesundheitspflege in ausserdeutschen Ländern bis jetzt Geleisteten nebst vergleichender Darstellung des in Deutschland Geleisteten. Berlin 1878.
Uffelmann, Jul., Jahresbericht über die Fortschritte und Leistungen der Hygiene im Jahre 1883. 1884. 1885. 1886. 1887. Braunschweig 1884—1888.

3. Gewerbliche Gesundheitspflege.

George, Hector, traité d'hygiène rurale suivi des premiers secours en cas d'accidents. Paris 1883.
Layet, Alex., hygiène et maladies des paysans. Étude sur la vie matérielle des campagnards en Europe. Avec une preface de M. Déchambre. Paris 1882.
Manzi, Luigi, l'igiene rurale degli antichi Romani. Roma.

Eulenberg, Herm., Handbuch der Gewerbe-Hygiene auf experimenteller Grundlage. Berlin 1876.
Layet, A., allgemeine und specielle Gewerbe-Pathologie und Gewerbe-Hygiene. Deutsch von F. Meinel. Erlangen 1877.

Beyer, Ed., die Fabrikindustrie des Regierungs-Bezirkes Düsseldorf vom Standpunkt der Gesundheitspflege. Oberhausen 1876. 4.
Grandhomme, die Theerfarben-Fabriken der Actien-Gesellschaft Farbwerke vorm. Meister, Lucius und Brüning zu Höchst a. M. in sanitärer und socialer Beziehung. Mit 7 Tafeln. Heidelberg 1883.
Hammerschmiat, Joh., die sanitären Verhältnisse und die Berufskrankheiten der Arbeiter bei den k. k. Oesterreich. Berg, Hütten- und Salinenwerken und Forsten. Wien 1873.
Heinzerling, Ch., die Gefahren und Krankheiten in der chemischen Indnstrie. Mit Rücksicht auf Concessionswesen und Gewerbe-Gesetzgebung. 2 Bde. Halle 1886. 87.
Kerschensteiner, J., die Fürther Industrie in ihrem Einfluss auf die Gesundheit der Arbeiter. München 1874.
Lewis, Walter, report on the laws and ordonnances in force in France for the regulation of noxious trades and occupations. London 1855.
Lewy, E., die Arbeitszeit in den Fabriken vom sanitären Standpunkte. Wien 1875.
Leyendecker u. Co., Abhandlung über die nachtheiligen Einwirkungen von Blei auf die Gesundheit der in der Blei-Industrie beschäftigten Arbeiter und über die wirksamsten Mittel, diesen Uebelstande zu begegnen. Köln 1883.
Michaelis, O., über den Einfluss einiger Industriezweige auf den Gesundheitszustand. Leipzig 1866. gr. 8.
Rauchberg, Heinr., die Erkrankungs- und Sterblichkeits-Verhältnisse bei der Allgemeinen Arbeiter-Kranken- und Invaliden-Casse in Wien. Wien 1886. gr. 8.
Reichel, F., die Sicherung von Leben und Gesundheit im Fabrik- und Gewerbe-Betriebe auf der Brüsseler Ausstellung 1876. Bericht. Berlin 1877.
Schlockow, die Gesundheitspflege und medizinische Statistik beim Prenssischen Bergbau. Berlin 1881.
Schuler, F. und A. E. **Burckhardt**, Untersuchungen über die Gesundheitsverhältnisse der Fabrikbevölkerung in der Schweiz mit besonderer Berücksichtigung des Krankenkassenwesens. Aarau 1889.
Ueber die praktische Durchführung der Fabrikhygiene. Referate von Beyer, Feustl, Schuler, sowie Verhandlungen des Vereins für öffentliche Gesundheitspflege zu Nürnberg 1877. Braunschweig 1878.

4. Nahrungsmittel.

Adulteration of food, drink and drugs. Being the evidence before the parliamentary committee. London 1855.
Averbeck, Heinr., die Verfälschung der Nahrungsmittel und Getränke. Bremen 1878.
Beitrag zur Erweiterung des Gebrauchs der Milch als Volksnahrungsmittel. Herausgeg. v. d. Landesculturrath f. d. K. Sachsen. Dresden 1888.
Bericht der zur Säuglingsernährungsfrage ernannten Commission an den XII. Deutschen Aerztetag (1884).
Bresgen, Herm., der Handel mit verfälschten oder verdorbenen Getränken. Esswaaren. Medikamenten. Eine kriminalpolitische Studie. 2. Aufl. Berlin 1876.
Darstellung, graphische, der Ernährungsweise der Berliner Kinder. Wien 1887.
Dodd, George, the food of London: a sketch of the chief varities suspected adnlteration, and machinery of distribution of the food. London 1856.
Entwurf eines Gesetzes betr. den Verkehr mit Nahrungsmitteln, Genussmitteln und Gebrauchsgegenständen. Nebst Motiven und Anlagen. Berlin 1878. 2. Aufl.
Feser, J., die polizeiliche Controle der Marktmilch. Leipzig 1878. gr. 8.
Fleck, H., zur Klärung der Sachlage, betr. den Verkehr mit Nahrungsmitteln, Genussmitteln und Gebrauchsgegenständen. Dresden 1878.
Friedrich, L., Bericht des Vereins gegen Verfälschnng der Lebensmittel und zu Hebnug der Hauswirtschaft in Chemnitz. Chemnitz 1885.
Henneberg, R., das Becker'sche Verfahren zum Kochen von Speisen im Dampf- und Wasserbad sowie die dazu erforderlichen Apparate. Berlin 1883.
Hildesheim, W., die Normaldiät. Physiologisch-chemischer Versnch. Berlin 1856. gr. 8.
Hofmann, Frz., die Bedeutnng von Fleischnahrung und Fleischconserven, mit Bezug auf Preisverhältnisse. Leipzig 1880.
Keleti, Karl, die Ernährungs-Statistik der Bevölkerung Ungarns. Bndapest 1887. 4.
Küchenmeister, Frdr., über die Nothwendigkeit und allgemeine Durchführung einer mikroskopischen Fleischschau. Dresden 1864.
Küchler, Frdr., die rationelle Ernährung unseres Volkes, insbesondere der Armen. 2 Hefte. Bern 1874.
Lees, die Ernährung des Menschen. A. d. Engl. übersetzt von E. W. Neustadt O.-S. 1858.
zur Lippe-Weissenfeld, Armin, die rationelle Ernährung des Volkes. Leipzig 1866.
Löbner, A., die Gesetzgebung des alten und neuen Deutschen Reichs wider Verfalschnng der Nahrungsmittel. Mit Anhang. Berlin 1878.
Löbner, A., Massregeln gegen Verfälschung der Nahrungsmittel. Chemnitz 1877.
Meinert, C. A., Arnee- und Volksernährung. 2 Thle. Berlin 1880. gr. 8.
Meinert, C. A., über Massenernährung. Berlin 1885.
Meinert, C. A., wie nährt man sich gut und billig? Mainz 1882. 3. Aufl. Mainz (1886).
Moleschott, Jac., die Physiologie der Nahrungsmittel. Friedrich Tiedemann's Lehre vom Nahrungsbedürfniss, dem Nahrungstrieb und den Nahrungsmitteln nach dem heutigen Standpunkte der physiologischen Chemie umgearbeitet. Darmstadt 1850.
Puder, Br., die Trichinen in Halle und dem Saalkreise. Eine Untersuchung. Halle 1870.
Report from the select committee on adulteration of food. London 1855. 56. fol.
Röper, Frz., die Trichinen der amerikanischen Schinken. Göttingen 1873.
Sartorius von Waltershausen, A. Frhrr., das Deutsche Einfuhrverbot Amerikanischen Schweinefleisches. Jena 1884.
Schiefferdecker, W., über die Ernährung der Bewohner Königsbergs und anderer grosser Städte. Königsberg 1869.
Schuler, die Ernährungsweise der arbeitenden Klassen in der Schweiz und ihr Einfluss auf die Ausbreitung des Alkoholismus. Bern 1884.
Simler, Rud. Th., Versuch einer Ernährungsbilanz der Schweizer Bevölkerung. Zürich 1876. 4.
Tiedemann, Frdr., siehe Jac. Moleschott.
Volksfreund, Fürchtegott, siehe Frdr. Küchler, 1. Heft.

Baer, A., der Alcoholismus, seine Verbreitung und seine Wirkung auf den individuellen und socialen Organismus sowie die Mittel ihn zu bekämpfen. Berlin 1878.
Baer, A., die Verunreinigungen des Trinkbranntweins insbesondere in hygienischer Beziehung. Bonn 1885.
Bernhardi, der Handarbeiterstand und sein Nothstand nebst einer Erörterung der diätetischen Bedeutung und bedingungsweisen Nothwendigkeit des Brandweins in gewissen Ständen und Verhältnissen. Eilenburg 1847.
Rosenthal, J., Bier und Branntwein und ihre Bedeutung für die Volksgesundheit. Berlin 1881.

(Schriften über Trunksucht siehe im Abschnitt: Gesellschaftswissenschaft).

5. Reinhaltung und Wasserversorgung.

a) Reinhaltung.

Verhandlungen des internationalen Vereines gegen Verunreinigung der Flüsse, des Bodens und der Luft I—IV. Berlin und Leipzig 1878—81.
—— V. VI. 1887. 88. (A. d. Ztschr.: Gesundheit). 4.

Abendroth, O. R., System der Verwerthung des städtischen Grubendüngers. Dresden 1852.
Analysis of Mr. Jasper Rogers's proposition for the sanitary reform of London and all cities. (1849).
Bericht, stenographischer, über die Verhandlungen des Münchner Architecten- und Ingenieur-Vereins im Betreffe des Bodens, Canalisation, Wasserversorgung und Verbesserung der Gesundheitsverhältnisse überhaupt. (München 1877). 4.
Caspari, Einfluss der indnstriellen Thätigkeit auf die Beschaffenheit des Flusswassers. Chemnitz (1884).
Degen, Ldw., der Typhus und die Verunreinigung des Bodens. Mit Holzschnitten. München 1883.
Fischer, Ferd., die menschlichen Abfallstoffe, ihre praktische Beseitigung und landwirthschaftliche Verwerthung. Braunschweig 1882.
Fischer, F., die Verwerthung der städtischen und Industrie-Abfallstoffe. Mit besonderer Rücksicht auf Desinfection, Städtereinigung, Leichenverbrennung und Friedhöfe. Leipzig 1875.
Fuhrmann, die Rieselfelder im Norden von Berlin. Die Entdeckung der Milchfäulniss und ihre Beziehungen zur Kindersterblichkeit. Denkschrift. 2. Abdr. Berlin 1883.
Gräffe, rechtliches Gutachten über den activen und passiven Vermögenszustand des Hausbesitzervereins für Grubenräumung zu Dresden. Dresden o. J.
Günther, R. B., über die Verunreinigung der Wasserläufe im Königreich Sachsen. Dresden (1879).
Heiden, Ed., Alex. **Müller** und K. v. **Langsdorff**, die Verwerthung der städtischen Fäcalien. Hannover 1885. gr. 8.
König, J., über die Principien und die Grenzen der Reinigung von fauligen und fäulnissfähigen Schmutzwassern. Berlin 1885.
v. Lanosdorff, K., und **Mehnert**, die Abfuhr städtischer Abfallstoffe betr. Referat. (Dresden 1876).
v. Langsdorff, K., die neuesten Erfahrungen auf dem Gebiete der Städte-Reinigung mit besonderer Berücksichtigung der landwirthschaftlichen Verwerthung der städtischen Fäkalien. Dresden 1884.
Liernur, Ch. T., die Verunreinigung Deutscher Flüsse, nebst Beleuchtnng des gegenwärtigen Standes der Städtereinigungsfrage. Berlin und Leipzig 1878.
Liernur, Ch. T., Vortrag über Städtereinigungs-Systeme. 2. Aufl. Berlin und Leipzig 1878.
Müller, Alex., die Ansprüche der Landwirthschaft auf die städtischen Dungstoffe. Berlin 1880.
Münter, M., der Untergrund der Stadt Halle a. S. Halle 1869.
Polizei-Regulativ, die Grubenräumung in Dresden betr. Dresden 1853.
Proceedings and address at a sanitary convention held at Lansing 1884. 1885. Lansing 1885.
Relative to the work of health officers and of health in Michigan. (Lansing 1878).
Relative to notices of diseases which endanger the public health. Circular to supervisors and other officers of townships of Michigan. (Lansing 1878).
Rost, J. H., über die Entfernung der städtischen Abfallstoffe nnd deren Verwerthung für die Landwirthschaft. (Dresden 1876).
Schenkenhofer, J., die Bestimmung der Flüsse in ihrem Laufe nicht blos als bewegende Kräfte für Fabriken . . ., sondern gemäss der Hygiene, oder Schwemmsystem contra Wechselfässer. Augsburg 1877.
Schmidt, Frdr., Zeichnungen, Preise und Beschreibung der Tonnen-Abort-Einrichtungen nach Heidelberger System. Weimar 1879.
v. Sommaruga, H., die Städtereinigungs-Systeme in ihrer land- und volkswirthschaftlichen Bedeutung. Halle 1874.
Stammer, K., die Reinhaltung der öffentlichen Wasserläufe. Eine Lebensfrage für grosse und kleine Städte. Breslau 1885.
(Teucher), Vortrag über die Strassenreinigung und die Verwerthung von Strassenkehricht und Russ. (Dresden 1887). gr. 8.
Vortrag des Landesmedicinalcollegiums, die Verunreinigung der Wasserläufe betr., an das kgl. Ministerium des Innern. (Dresden 1879). 4.
Wollmar, Moritz, über die Wirkung der verschiedenen im Handel gebräuchlichen Desinfectionsmittel. Dresden 1884.
Work, the, of health officers and of local boards of health in Michigan 1882. 1885.

Behrend, F. J., die öffentlichen Bade- und Waschanstalten, ihr Nntzen und Ertrag. Berlin 1854.
Dampfbad und Römerbad in zweckmässiger Verbindung. Denkschrift des hydrodiätetischen Vereins zu Dresden betreffs der von ihm zu errichtenden Bäder. Dresden 1864.
Lassar, Osc., die Cultur-Aufgabe der Volksbäder. Berlin 1889.
Lassar, Oscar, über Volks- und Arbeiter-Bäder. Mainz 1887.

b) Wasserversorgung.

Bach, Otto, die Brunnenwässer nnd die Wasserleitung der Stadt Leipzig. Leipzig 1874.
Bericht der Commission über die Trinkwasserfrage der Stadt Dresden, erstattet in der Gesellschaft für Natur- und Heilkunde 1865. Dresden.
Bleyl, Herm., über die Syrawasserleitung in Planen und über einige an dem neuen Tracte derselben vorgenommenen Messungen. Planen i. V. (1852).
Chizzolini, Girolamo, della ricerca e utilizzazione delle acque di sorgente. Milano 1879.
Disinfecting Fluid. Copies of any letters or reports on the efficacy of Mr. Ledoyens disinfecting fluid. A copy of reports on Will. Burnett's disinfecting. (Presented to honses of parliament). 1847. fol.
von Ehmann, das öffentliche Wasserversorgungswesen im Königreich Württemberg. Denkschrift. Stuttgart 1876. 4.
Engineers and officials; an historical sketch of the progress of health of townsworks" (betwen 1838 and 1856) in London and the provinces. With biographical notes. London 1856.
Fleck, Beitrag zur Erörterung des Einflusses von Trink- und Nutzwasser auf die Verbreitung des Typhus. (Erlangen 1874).
Grahn, E., die Art der Wasserversorgung der Städte des Deutschen Reichs mit mehr als 5000 Einwohnern. München und Leipzig 1883. gr. 8.
Grahn, E., die städtische Wasserversorgung. Bd. I. München 1878.
Guy, analysis of evidence laid before the health of townscommission on metropolitan sewage manure. 3. edit. London 1848.
Hempel, Ferd. Mor., kurzer Abriss der Rechte und Obliegenheiten der altberechtigten Wasserempfänger bei den Wasserleitungen der Stadt Dresden in ihrem Verhältnisse zur städtischen Verwaltung. Dresden (1863).
(Henoch. G.), Gutachten, die Wasserversorgung der königl. Haupt- und Residenzstadt Dresden betr. Dresden (1868).
(Heydenreich). 1. Deckung der Kosten der neuen städtischen Wasserleitnng und Vergütung für den daraus zu beziehenden Wassergenuss. 2 Saldirnng des Mitgenusses von der städtischen Wasserleitung. Dresden 1874).
Jahresbericht über das städtische Wasserleitungswesen in Dresden f. d. Jahr 1878. Dresden. gr. 8.
Kratter, Jul., Studien über Trinkwasser und Typhus mit Zugrnndelegung der Trinkwasserverhältnisse von Graz. Graz 1886. gr. 8
Langbein, Georg, chemische Untersuchungen über die Wässer Leipzigs. Leipzig 1868.
List, Edm., Studien zur Statistik der Wasser. Ein Beitrag zur periodischen Veränderung der Quell- und Flusswasser in Untersuchungen der Wasser von Neustadt a. d. Haardt. Heidelberg 1873.
Petzold, O., die Schnitzer Wasser in Bezug auf gesundheitsschädliche Stoffe untersucht. Schnitz 1878.
Salbach. B., das Wasserwerk der Stadt Dresden. 1. Thl. Die Vorarbeiten . . . Halle 1874.
Su alcuni recenti studi e tentativi di pozzi trivellati in Italia. Roma 1886.
Trinkwasserfrage, die Dresdener. Nach den in der Gesellschaft für Natur- und Heilkunde sowie im ärztlichen Zweigverein zu Dresden gepflogenen mündlichen Verhandlungen. Dresden 1868.
Trommsdorff. Hugo, die Statistik des Wassers und der Gewässer und Anleitung zur maassanalytischen Bestimmung der organischen Stoffe. Erfurt 1869. 4.
Wasserversorgung, die, von Zürich und Ausgemeinden. Entgegnung der erweiterten Wasser-Kommission. Zürich 1885.
Wasserversorgung, die, von Zürich, ihr Zusammenhang mit der Typhusepidemie des Jahres 1881. Bericht der erweiterten Wasserkommission. Zürich 1885. 4.
Werther, Gust., Beitrag zur Wasserversorgungsfrage für die Stadt Dresden. Dresden (1868).
Wolf, W., chemische und mikroskopische Untersuchungen der Trinkwasser der Stadt Döbeln. Döbeln 1880. 4.

6. Unfälle und Unfallverhütung.

Anlagen zum Haupt-Berichte der Preussischen Schlagwetter-Commission. 2 Bände. Berlin 1885.
Association pour prévenir les accidents de machines, fondée sous les auspices de la Société industrielle de Mulhouse. 1867—1877. Mulhouse 1878.
—— Compte-rendu 1885—1887. Mulhouse 1888. gr. 8.

Bestimmungen, die, über die Vorsichtsmassregeln gegen schlagende Wetter. Bearbeitet von der bergrechtlichen Abtheilung der Preussischen Schlagwetter-Kommission. Bonn 1884.

Des moyens de soustraire l'exploitations des mines de houille . . . Bruxelles 1840.

Engel (Ernst), Statistik der Morbidität, Invalidität und Mortalität, sowie der Unfall- und Invaliditätsversicherung der Erwerbstätigen. Berlin 1876. 4.

Günther, Joh. Arn., Geschichte und Einrichtung der Hamburgischen Rettungs-Anstalten für im Wasser verunglückte Menschen. 2. Aufl. Mit Kupfertafeln. Hamburg 1808.

Heinzerling, Cb., neuere Beobachtungen und Erfahrungen über Entstehung von Explosionen . . . Offenburg 1881.

Infortuni, gli, del lavoro nel 1883 e 1884 e la responsabilità degli imprenditori. Relazione della commissione d'inchiesta. Milano 1885.

Königsheim. O. W., Denkschrift über das Hilfswerk im Plauenschen Grunde bei Dresden in Folge des Grubenunglücks am 2. August 1869. Mit Kupfer. Dresden (1872). 4.

Küttner, W., Unfall-Statistik der Bergwerks- und Hütten-Betriebe des Königreichs Sachsen. (Autograph. Druck). (1885). fol.

Marchet, Gnst., Gutachten über die zu Mülhausen im Elsass bestehende Gesellschaft zur Hintanhaltung von Verunglückungen durch Maschinen (Association pour prévenir les accidents de machines) an die Handels- und Gewerbekammer für das Erzherzogthum Oesterreich unter der Enns . . . erstattet. Wien 1882.

Martin, M. (zu Bitterfeld, Maschinenfabrikant), Fahrstuhl mit Sicherbeits-Vorrichtungen. Mit Abbildungen. (Halle 1883). gr. 8.

Morgenstern, K., über Einrichtungen und Schutzvorkehrungen zur Sicherung gegen Gefahren für Leben und Gesundheit der in gewerblichen Etablissements beschäftigten Arbeiter. Mit Abbildungen. Leipzig 1883.

Mucke, Joh. Rich., die tödtlichen Verunglückungen im Königreiche Preussen seit Einführung der Unfallstatistik. Berlin 1881.

Nachweisung und Statistik der zur Kenntniss der königl. Bergpolizei gelangten Schlagwetterunfälle beim Sächsischen Steinkohlenbergbau seit dem Jahre 1841. Nebst Anhängen, Unfälle in Schwaden, Stick- und Brandgasen betr. Freiberg 1881. gr. 8.

Pütsch, Alb., die Sicherung der Arbeiter gegen die Gefahren für Leben und Gesundheit im Fabrik-Betriebe. Berlin 1883.

Report of the royal commission on noxious vapours. London 1878. fol.

Reports from the select committee on accidents in coal mines. 1852. 53. 54. London. fol.

Sammlung von Vorrichtungen und Apparaten zur Verhütung von Unfällen an Maschinen. 42 Taf. m. erl. Text. Mülhausen 1889. gr. 4.

Sterbefälle, die, im Preussischen Staate nach Todesursachen und Altersklassen der Gestorbenen und die Selbstmorde und Verunglückungen 1877—1886. Berlin. 4.

Unglücksfälle, keine, mehr an den Transmissionen. Anleitung für Direktoren und Werkführer mit Angabe der besten Vorsichtsmassregeln zur Verhütung von Unglücksfällen während der Arbeit. Mülhausen i. E. 1881.

Vavasseur, M., de la responsabilité des accidents de fabrique. Paris.

Wenger, J., Unglücks-Chronik oder die denkwürdigsten elementaren Verheerungen und Zerstörungen in Natur- und Kulturleben aller Zeiten. Bern (1888).

Wiener freiwillige Rettungs-Gesellschaft.
Bericht an die 1. Generalversammlung
Die Dienstes-Vorschriften. 4. Aufl. Wien 1887. 16.
Die Vorschriften über den Krankentransport. 4. Aufl. Wien 1887. 16.
Jahrbuch und Kalendarium für 1886/87.

E. Medizinal-Gesetzgebung und Verwaltung.

1. Zeitschriften und Allgemeines.

Kletke, G. M., die Medicinal-Gesetzgebung des Deutschen Reiches und seiner Einzelstaaten. Band 1—4. Berlin 1875—1878.

Medicinal-Gesetzgebung. Zeitschrift für Medicinal-, Veterinär- und Gesundheitspolizei im Deutschen Reiche und in dessen Einzelstaaten. Jahrg. 1878—1879. (Als Fortsetzung Band 5 der vorigen Sammlung). Berlin 1880. 4.

Medicinal-Gesetzgebung. Wochenschrift für die Medicinal-Gesetzgebung des Deutschen Reichs und seiner Einzelstaaten, für medicinische Praxis und Literatur. Herausgeg. von Jul. Grosser. Jahrg. 1880. (Als Fortsetzung Band 6 der vorigen Sammlung). Berlin 1881. 4.

Medizinal-Zeitung, Deutsche. Wochenschrift für Medizinal-Gesetzgebung, medizinische Praxis und Literatur. Herausgeg. von Jul. Grosser. Jahrg. 1881. (Fortsetzung der vorigen Sammlung). Berlin 4.

Medizinal-Gesetzgebung. Beilage zur Deutschen Medicinal-Zeitung. Herausgeg. von Julius Grosser. Jahrg. 1882—1888. (Fortsetzung der vorigen Sammlung). Berlin. h. 4. Siehe auch VII. A. Seite 201.

Kuntze, Otto, motiv. Entwurf eines Deutschen Gesundheits-Gesetzes. Leipzig 1882.

Medicinalwesen, das Deutsche. Bearbeitet von A. Guttstadt und (E. G.) Schill. Herausgeg. von S. Guttmann. Leipzig 1887.

Wernich, A., Zusammenstellung der gültigen Medizinalgesetze Preussens. Mit besond. Rücksicht auf die Reichsgesetzgebung. Berlin 1887.

Wiener, Handbuch der Medizinal-Gesetzgebung des Deutschen Reichs und seiner Einzelstaaten. 1. Bd. Stuttgart 1883. 2. Bd. (in 3 Thln.). Stuttgart 1885—1887.

Beer, Julius, die Mängel der Preussischen Medicinalgesetzgebung mit besonderer Bezugnahme auf die Stadt Berlin. Berlin 1855.

Choulant, Ludw., neue Sammlung Sächsischer Medicinal-Gesetze. 1. Bd. Leipzig 1834.

Kuhn, C. G., Sammlung königl. Sächsischer Medicinal-Gesetze. Leipzig 1809.

Reinhard und **von Bosse**, die Medicinal-Gesetze und Verordnungen des Königreichs Sachsen. Leipzig 1874.

Reinhard und **von Bosse**, Nachträge zur Sammlung der Medicinal-Gesetze und Verordnungen des Königreichs Sachsen. Leipzig 1880.

Reinhard und **von Bosse**, die Medicinal-Gesetze und Verordnungen . . . 2. Auflage. Leipzig 1887.

Schmalz, Karl Gust., die königl. Sächsischen Medizinalgesetze älterer und neuerer Zeit nebst den offiziellen Belehrungen zusammengestellt. Dresden 1819.

Hettich, H. O. Fr., das Medizinalwesen des Königreichs Württemberg. Stuttgart 1875.

Desmaze, Charles, histoire de la médecine légale en France. Paris 1880.

Anhang: Schriften über Sächsische Medizinal-Einrichtungen und ärztliche Standesfragen.

(Nach der Zeitfolge).

Seiler, Burkh. Wilb., Nachricht über die Wirksamkeit der chirurgisch-medicinischen Akademie . . . Dresden 1828. 4.

—— zweite Nachricht . . . Dresden 1834. 4.

Choulant, Joh. Ludw., dritte Nachricht über die Wirksamkeit der in und mit der chirurgisch-medicinischen Akademie vereinigten Institute. Dresden 1845. 4.

Choulant, Joh. Ludwig, nähere Erörterung der Verhältnisse der chirurgisch-medicinischen Akademie in Dresden zu dem Medicinalwesen des Königreichs Sachsen. Dresden (1832). 4.

—— Zweite Erörterung . . . Dresden (1832). 4.

Gesetze für die Studierenden der königl. Sächs. chirurgisch-medicinischen Akademie zu Dresden. Dresden (1832). 4.

Fischer, Ant. Frdr., Darstellung der Medizinal-Verfassung nebst Vorschlägen zu ihrer Verbesserung. Leipzig 1814.

Wünsche, bescheidene, für eine künftige Medicinalordnung des Königreichs Sachsen. Leipzig 1831.

Schreyer, Carl Frdr., Betrachtungen über die Stellung der königlich Sächsischen Bezirksärzte im Verhältniss zum Staate. Leipzig 1842.

Zur Reform der Medicinalverfassung Sachsens. Ansichten und Wünsche von dem ärztlichen Vereine zu Dresden. Dresden und Leipzig 1845.

Jörg, Joh. Chr. Gttfr., welche Reform der Medicinalverfassung des Königr. Sachsen fordern die Humanität und der jetzige Standpunkt der Arzneiwissenschaft? Leipzig 1845.

Jörg, Joh. Chr. Gttfr., Beleuchtung der für das Königr. Sachsen beantragten Reform der Medicinalverfassung. Leipzig 1846.

Beck, Carl, auch ein Votum in Betreff der Medicinalreform in Sachsen. Leipzig 1846.

Carus, C. G., von den Forderungen der Zeit an eine Reform des Medicinalwesens. (Breslau 1847).

Besser, Leopold, die Aerzte in der Concurrenz und was da Noth thut. Göttingen 1855.

Küchenmeister, Frdr., zur Frage über die Zweckmässigkeit des Fortbestehens der chirurgisch-medicinischen Academie zu Dresden. Zittau 1858.

Vorversammlungen zu den ärztlichen Wahlkammern in Sachsen. Leipzig 1865. fol.

Richter, Herm. Eberh., Schriften zur Medicinalreform. 1. Bändchen. Dresden 1865.

(Richter, Herm. Eberh.), die neuen Kreisvereine der Sächsischen Aerzte. Leipzig 1865. fol.

Richter, Herm. Eberh., die ärztlichen Kreisvereine des Königreichs Sachsen in ihrer vierjährigen Wirksamkeit. Leipzig 1869.

Küchenmeister, Fr., der Mangel an Aerzten, hauptsächlich in Sachsen. Dresden 1886.

2. Veterinärwesen.

Atti della commissione per le malattie degli animali. Roma 1887.
—— del bestiame. Roma 1886.
Atti della commissione per lo studio sulla vaccinazione carbonchiosa. Roma 1882.
Belehrung über die Rinderpest. Auf Anordnung der kgl. Sächs. Landesregierung. Dresden 1829.
Berichte über das Veterinärwesen im Königreich Sachsen 1856—1860. 1876—1888. Dresden.
Bojanus, L., über den Zweck und die Organisation der Thierarzneischulen. Frankfurt 1805.
Denkschrift über das Vorkommen der Rinderpest in Deutschland während der Jahre 1872—1877. Von dem veterinärärztlichen Mitgliede des kaiserlichen Gesundheitsamts. Berlin 1878.
Funke, K. F. W., die Nothwendigkeit einer Veterinairorganisation in dem Königreich Sachsen nach dem Beispiele des Auslandes. Leipzig 1834.
Gesetze für die Schüler der kgl. Sächs. Thierarzneischule zu Dresden. Dresden (1832). 4.
Jahresbericht über die Verbreitung von Thierseuchen im Deutschen Reiche. Bearbeitet im kaiserlichen Gesundheitsamte zu Berlin. 1. Jg. Mit 8 Karten. Berlin 1887. gr. 8.
Leisering, A. G. T., die königliche Thierarzneischule zu Dresden in dem ersten Jahrhundert ihres Bestehens. Dresden 1880. gr. 8.
Naumann, R., die Rinderpest. Populärer Entwurf über die Statistik und das Auftreten dieser Krankheit. Gnesen 1856.
Programm zur Einweihung der königl. Thierarzneischule zu Dresden. Verfasst von der Direction. (Mit 18 Beilagen, das Sächs. Veterinärwesen betr.). Dresden 1861. 4.

3. Apothekerwesen.

Adressbuch der Deutschen, Schweizerischen und Luxemburgischen Apotheken . . . 3. Aufl. Bunzlau 1875.
Belehrung über die Zucht und Aufbewahrung der medicinischen Blutegel. Auf Anordnung der kgl. Sächs. Landes-Direction. Dresden 1834.
Denkschrift über die Anlegung einer Apotheke in Reudnitz vor Leipzig. Dresden 1862.
Formulae magistrales Berolinenses in usum pauperum. Berlin 1883.
Gesetze und Verordnungen, das Apothekerwesen betr. für das Königreich Sachsen. Dresden 1855.
Kohlmann, Benno, die Apothekengesetze im Königreiche Sachsen einschliesslich der reichsgesetzlichen Bestimmungen. Leipzig 1885.
Kühn, Otto Bernh., über die Bildung der Pharmaceuten . . . Leipzig 1845.
v. Massenbach, Edm., die Verbreitung der Aerzte und Apotheker im Preuss. Staate nebst Hinweisung auf einige Mängel des Preuss. Medicinalwesens. Leipzig und Heidelberg 1860.
Pharmacopoea Germanica. Editio altera. Deutscher der lateinischen Ausgabe zu Grunde liegender Entwurf. Berlin 1882.
Pharmacopoea Saxonica. Dresdae 1820.
Schrage, F., die Gewerberechtsfrage der Apotheker. Emden 1874.
von Schroff, K. D., die Arzneiwaaren. Bericht. Wien 1873.
Siebert, Frdr., die Reorganisation des Apothekerwesens. Marburg (1874).
Versuch einer Lösung der socialen Frage des Deutschen Apothekerstandes. Von einem Deutschen Apotheker. o. O. u. J.
Vorlage an den Bundesrath betr. die reichsgesetzliche Regelung des Apothekenwesens. Berlin 1877. gr. 8.
Zirrek, O. A., der Staat und die Apotheken. Berlin 1849.

4. Hebammenwesen und Entbindungsanstalten.

Brennecke, bauet Wöchnerinnen-Asyle! Ein Ruf an Deutschlands Frauenwelt. 2. Aufl. Magdeburg 1885.
Brennecke, die soziale und geburtshilflich-reformatorische Bedeutung der Wöchnerinnen-Asyle. Magdeburg 1888.
Crédé, C. S. F., Bericht über die Vorgänge in der Entbindungs-Schule zu Leipzig seit ihrer Gründung am 5. Februar 1810 bis zum 30. September 1859. (Festschrift). Leipzig 1860.
Crédé, C. S. F., die Preussischen Hebammen, ihre Stellung zum Staate und zur Geburtshilfe. Berlin 1855.
Denkschrift, von der Commission der Aerztekammer der Provinz Sachsen verfasst, als Begründung des Antrags betr. die Geburts- und Wochenbetts-Hygieine. Magdeburg 1888.

von Franque, O., Beiträge zur geburtshülflichen Statistik. Wiesbaden 1865.
Grenser, Woldem. Lndwig, Bericht über die Ereignisse in dem kgl. Sächs. Entbindungs-Institut zu Dresden . . . (Festschrift). Dresden 1864. 4.
Lullies, Frdr., über die Zeit des Eintritts der Menstruation nach Angaben von 3000 Schwangeren in der gynaekologischen Klinik zu Königsberg. Königsberg i. P. 1886.
Meridies, Eug., ein statistischer Beitrag zu den Entbindnngen alter Erstgebärender. Greifswald 1883.
Neefe, zur Statistik der Mehrgeburten. Jena 1877.
Ploss, H., über die Frequenz der geburtshülflichen Operationen. Mit Tabellen. (Leipzig) 1864.
Riecke, V. A., Beiträge zur geburtshülflichen Topographie Württembergs. Mit Vorwort von L. S. Riecke. Stuttgart 1827.
La Roche, Paul, Beiträge zur geburtshülflichen Statistik. Greifswald 1877.
Statistik, die, der Bevölkerung . . ., sowie geburtshülfliche Statistik im Grossherzogthum Baden für die Jahre 1885, 86, 87. Siehe unter VII. B. 2. Seite 203.
Winckel, E., Berichte und Studien aus dem kgl. Sächs. Entbindungs-Institute zu Dresden. 3 Bde. Leipzig 1874. 1876. 1879.

5. Impfwesen.

Beiträge zur Beurtheilung des Nutzens der Schutzpockenimpfung. Bearbeitet im kaiserl. Gesundheitsamte. Berlin 1888. gr. 8.
Bericht über die besonderen Vorkommnisse beim Impfgeschäft im Königreiche Sachsen während des Jahres 1884. 4.
Beschlüsse der Impfkommission. Nebst Anlagen und Karten. (Bundesraths-Drucksachen 1885). h. 4.
Böing, H., die Impffrage in der Petitionscommission. Leipzig 1883.
Böing, H., Thatsachen zur Pocken- und Impffrage. Leipzig 1882.
von Bulmerincq, M. E., Ergebnisse des Bayerischen Impfgesetzes im Vergleiche zu den Ergebnissen der Schutzpockenimpfung in den Europäischen Grossstaaten. München 1867.
von Bulmerincq, M. E., die Verbreitung des Schutzpockenstoffes aus Findelanstalten. Mit besond. Bezug auf das Impfungs-Institut zu Wien. Leipzig 1862.
Carnot, H. M., die Kuhpockenimpfung vor dem Tribunal der Zahlen. A. d. Französ. übersetzt d. Charlotte Wahl. Stuttgart 1857.
Encyclopädie des Impfens und seiner Folgen. A. d. Englischen. Hannover 1880.
Ergebnisse des Impfgeschäftes im Deutschen Reiche für das Jahr 1883. 1884. 1885.
Freund, M. B., Bericht über die Leistungen auf dem Gebiete der Vaccinationslehre. Wien 1887.
Geissler, Arth., Berichte über das Impfwesen im Königreich Sachsen 1885. 1886. 4. 1887. 1888. fol.
Geissler, Arth., die Entwickelung des Sächsischen Impfwesens. (Dresden) 1884. 4.
Haeser, H., die Vaccination und ihre neuesten Gegner. Berlin 1854.
(Kolb, G. Fr.), die Impfzwangfrage. München 1858.
Kolb, G. Fr., der heutige Stand der Impffrage. Leipzig 1879.
Kolb, G. F., zur Impffrage. Leipzig 1877.
Körösi, Jos., neue Beobachtungen über den Einfluss der Schutzpockenimpfung auf Morbidität und Mortalität. Wien 1887.
Körösi, Jos., die Wiener impfgegnerische Schule und die Vaccinationsstatistik. Braunschweig 1887.
Löhnert, Carl, graphisches ABC-Buch für Impffreunde. Chemnitz 1876.
(Löhnert, Carl), die Impfung vor dem Richterstuhle der Statistik. Chemnitz 1873. 4.
Löhnert, Carl, Impfzwang oder Impfverbot? Chemnitz 1878.
Lotz, Theod., etwas mehr Licht über die Impffrage. (1877).
Lotz, Th., die Impfung im Kampfe mit den kritisch-statistischen Studien des Herrn Prof. A. Vogt. (1877).
Lotz, Th., Pocken und Vaccination. 2. Aufl. Basel 1880.
Martini, Hugo, der neueste Impfapostel und seine Abfertigung. Leipzig 1881.
Martini, Hugo, der Impfzwang in seiner Unhaltbarkeit. Leipzig 1879.
Oidtmann, H., die Pockenstatistik der Soldaten verglichen mit der Pockensterblichkeit der Civilbevölkerung. Leipzig 1883.
Oidtmann, H., nach Canossa! oder der Anfang vom Ende des Impfzwanges. Chemnitz 1876.
Oidtmann, H., nach Canossa! oder der Anfang vom Ende des Impfzwanges. Chemnitz 1876.
Papers relating to the history and practice of vaccination. London 1857. h. 4.
Prevention and restriction of smallpox. Document issued by the Michigan state board of health. (1882).
Reissner, zur Geschichte und Statistik der Menschenblattern (Variola) und der Schutzpockenimpfung im Grossherzogthum Hessen. Darmstadt 1888. 4.
Report, annual, on vaccination (Scotland). 2—7. 9.—11. 14.—20. 22.—24. Edinburg 1867—1889. Siehe Report, annual, of the registrar-general . . . in Scotland. IV. 7. Seite 116.

Toni, H. W., Büreaukraten-Statistik und Impfzwang. Berlin 1875.
Uebersicht der Ergebnisse des Impfgeschäftes im Deutschen Reiche für das Jahr 1882. (1885). 4.
Vogt, Ad., der alte und der neue Impfglaube. Bern 1881.
Vogt, Ad., die Pocken- und Impffrage im Kampfe mit der Statistik. Bern 1877.
Voigt, L., die bisherigen Erfahrungen in Betreff der Variolavaccine-Mikroben. (1887).
Voigt, L., Erwiderung auf Herrn Dr. Böing's Schrift: „über den Einfluss der Erstimpfung auf die Wiederimpfung". (1887).
Wernher, A., zur Impffrage. Resultate der Vaccination und Revaccination. Mainz 1883.
Wolffberg, S., neue Beiträge zum Studium der Vaccination. Siehe Centralbl. f. allg. Gesundheitspfl. Ergänzungsh. Bd. 2.
Wolffberg, S., über die Impfung. Berlin 1884.
Wolffberg, S., über den Einfluss des Lebensalters auf die Prognose der Blattern sowie über die Andauer des Impfschutzes. Siehe Centralbl. f. allg. Gesundheitspfl. Ergänzungsh. Bd. 1.
Wolffberg, S., Untersuchungen zur Theorie des Impfschutzes sowie über die Regeneration der Pockenanlage. Siehe Cbl. f. a. Gsdhtspfl. Ergänzungsh. Bd. 1.
Zemanek, Ad., Zusammenstellung und Kritik der wichtigsten Publicationen in der Impffrage. Wien 1887.

6. Fürsorge für Kranke.

a) Allgemeines und Vermischtes.

de Crisenoy, J., les asiles d'incurables et les dépôts de mendicité. Paris 1888.
Grätzer, J., über die Organisation der Armen-Krankenpflege in grösseren Städten. Breslau 1851.
Hille, C. A., Skizzen, gesammelt auf einer Reise durch Deutschland, England und Frankreich mit besond. Berücksichtigung der operativen Chirurgie, der Lehre von der Syphilis, den Augen- und Hautkrankheiten. Dresden und Leipzig 1849.
Matschke, C. G., Ideen zu einer allgemeinen Staats-Krankenpflege. Landeshut 1846.
Riegler, Ldw. Frdr., das Neue oder das Zweckmässige im Baue, in der Einrichtung . . . der Spitäler, Erzieh- und Pflegehäuser. Wien 1851.
Sander, Frdr., über Geschichte, Statistik, Bau und Einrichtung der Krankenhäuser. Nebst Bericht über das Krankenhaus der Stadt Barmen. Köln 1875. h. 4.
Sieveking, Amalie, Arbeit der Frauen in Vereinen für Armen- und Krankenpflege. Berlin 1854.
Sieveking, Amalie, Vortrag über den weiblichen Verein für Armen- und Krankenpflege in Hamburg. Hamburg 1842.
Sohr, Amélie, Frauenarbeit in der Armen- und Krankenpflege, dabeim und im Auslande. Geschichtliches und Kritisches. Berlin 1882.
Źródlowski, Ferd., die Krankenhäuser. Die Fürsorge für Arme und insonderheit die Versorgungshäuser. Leipzig 1889.

Report, annual, of the board of trustees of the Massachusetts General Hospital 1833. 1836. 1843. 1845. 1846. 1849—1851. 1853. 1854. Boston 1834—1855.
Feigneaux, A., rapport de la commission sur l'organisation des services médico ruraux des indigents en Belgique. (187.).
Heyfelder, das chirurgische Clinicum zu Erlangen. 1835—1844. Ein Beitrag zur chirurgischen Statistik. Freiburg 1847.
Guttstadt, Alb., die naturwissenschaftlichen und medicinischen Staatsanstalten Berlins. Berlin 1886. gr. 8.
Virchow, Rud., und Alb. **Guttstadt**, die Anstalten der Stadt Berlin für die öffentliche Gesundheitspflege und für den naturwissenschaftlichen Unterricht. Berlin 1886. gr. 8.
Grätzer, J., über die öffentliche Armen-Krankenpflege in Breslau im Jahr 1871. (1873).
von Pastau, statist. Bericht über das städtische Krankenhaus zu Allerheiligen in Breslau für 1867. Breslau 1868.
Nachricht, vierte, von dem Zustande und Fortgange des Hospitals zum heiligen Geist in den Jahren 1826—1853. Frankfnrt a. M. 1854. 4.
Lazareth, das, des Saarbrücker Knappschafts-Vereins zu Völklingen. (St. Johann 1880).
Geissler, Arthur, Rückblick auf die Bewegung in den Sächsischen öffentlichen allgemeinen Krankenhäusern während der Jahre 1876—1885. (Dresden). 1886. 4.
Klose, Frdr. Aug., vergleichende Uebersicht der Vorfülle und Ergebnisse in einigen Krankenanstalten des Königr. Sachsen v. J. 1833. (o. O. 1836).
Bönisch, Joh. Gttfr, Begründungsgeschichte des Barmherzigkeitsstifts Lessings Denkmal, einer Armen-Krankenanstalt zu Camenz. Dresden 1827.
K., G., kurze Geschichte des Barmherzigkeitsstifts Lessings Denkmal zu Camenz. Camenz 1843.
Beschreibung der 25jähr. Jubelfeier der Diakonissen-Anstalt zu Dresden. Dresden (1869).

Jahresbericht über die Diakonissen-Anstalt zu Dresden 1—6. 9. 21. 39. 43. Dresden (1846—86).
Statuten des Vereins für die evangelische Diaconissen-Anstalt zu Dresden 1849. 1885.
Ergebnisse der Verwaltung des Stadtkrankenhauses zu Dresden. Dresden 1851. 4.
Regulativ für das Stadtkrankenhaus zu Dresden. Dresden 1855.
Mittheilungen aus dem Stadtkrankenhause zu Dresden mit besond. Berücksicht. der Jahre 1871—1873. Dresden 1874. gr. 8.
Hille, Karl Chr., das königl. Krankenstift zu Dresden. Dresden 1833.
Festschrift zur 50jährigen Jubelfeier der Kinderheilanstalt zu Dresden. Dresden 1884. gr. 8.
Jahresbericht der Kinderheilanstalt zu Dresden. 3. 4. 12. 13. 19. 21. 25. 26. 28. 44—47. 49—53. (Dresden 1837—1887).
(Heinicke, C. W.), Nachricht von der gymnastischen orthopädischen Heilanstalt zu Dresden. Dresden (1847).
Schildbach, C. H., Bericht über die gymnastisch-orthopädische Heilanstalt zu Leipzig. Leipzig 1861. 2. Bericht. Leipzig 1864.
Seidel, Ed., Geschichte der homöopathischen Heilanstalt zu Leipzig und sämmtlicher darin behandelten Krankheitsfälle. Grimma 1840.
Börner, J. K. G., Denkschrift zur bevorstehenden Einweihung des Prinz-Albert-Stiftes (in Schwarzenberg). Lommatzsch 1860.
Nachrichten aus dem Luisenstift zu Niederlössnitz. (Festschrift). Dresden 1883.

Revue des établissements de bienfaisance, hospices, hôpitaux, bureaux de bienfaisances, monts de piété etc. 1885—1888. Paris.
Esquiros, A. und E. **Weil**, die Irrenhäuser, Findelhäuser und Taubstummenanstalten in Paris. Stuttgart 1852.
Foville, A., les nouvelles institutions de bienfaisance, les dispensaires pour enfants malades, l'hospice rural. Avec 10 plans. Paris 1888.
de Watteville, Ad., rapport sur l'administration des hôpitaux et des hospices. 1 partie. Paris 1851. 4.
Weitenweber, die Medicinal-Anstalten, die naturwissenschaftlichen und Humanitäts-Institute zu Prag nach ihrem gegenwärtigen Zustande. 2. Ausg. Mit Ansichten. Prag 1850. 16.
Wiener allgemeines Krankenhaus. 10 Tabellen, Verhältnisse der Aufnahme, Heilung und Sterblichkeit bei den wichtigeren Krankheitsformen. 1847—1856. Wien. fol.
Wittelshöfer, L., Wiens Heil- und Humanitätsanstalten, ihre Geschichte, Organisation und Statistik. Wien 1856.

b) Anstalten für Blinde und Taubstumme.

Reuschert, W., heilpaedagogische Karte nebst einem Verzeichniss sämmtlicher heilpaedagogischer Anstalten aller Welttheile mit Vorwort und erläuterndem Text. . Metz 1881.
Georgi, Karl Aug., die Versorgung der Blinden im Königreich Sachsen durch den bei der königl. Blindenanstalt zu Dresden bestehenden Unterstützungsfond für entlassene Blinde. Dresden 1851.
Hientzsch, J. G., Jahresschrift über das Blindenwesen im Allgemeinen wie über die Blindenanstalten Deutschlands insbesondere. Berlin 1854.
Jahresbericht über die königl. Blindenanstalt zu Dresden 1855—1858. 1861—1866.
Knie, J. G., pädagogische Reise durch Deutschland im Sommer 1835. auf der ich elf Blinden-, verschiedene Taubstummen-, Armen-, Straf- und Waisenanstalten als Blinder besucht habe. Mit Vorwort von Wolfgang Menzel. Stuttgart und Tübingen 1837.
Reports, annual, of the trustees of the New-England institution for the edncation of the blind 1836. 1837. Boston.
Report, annual, of the trustees of the Perkins institution and Massachusetts asylum for the blind. 9. 11. 12. 14—17. 20. 22. 23. Boston 1841—1844. Cambridge 1846—1855.

Barnard, Henry, tribute to Gallaudet. A discourse in commemoration of the life, character and services of Thomas H. Gallaudet. With history of deaf mute instruction. Hartford 1852.
Nachricht über die Einrichtung, den Vermögensstand, . . . des mit dem allgemeinen Böhmischen Wittwen-Pensionsinstitute verbundenen Privat-Institutes für Taubstumme. Prag 1838. 4.
Proceedings of the 9. convention of American instructors of the deaf and dumb 1878. Columbus 1879.

(Vergl. Blinden- und Taubstummen-Unterricht Seite 157).

c) Irrenanstalten.

Erlenmeyer, Albr., Uebersicht der öffentlichen und privaten Irren- und Idioten-Anstalten in Deutschland und Oesterreich. 2. Aufl. Nenwied 1876.
Lähr, Heinr., die Idioten-Anstalten Deutschlands und der benachbarten Deutschen Länder. Berlin 1874.
Müllerger, Frdr., über die Bedeutung der Irrenanstalten zur Verhütung des Selbstmordes der Geisteskranken. Würzburg 1886.
Pelman und von Bodelschwingh, über die öffentliche Fürsorge für Epileptische. (1883). b. 4.
Walter, die Ueberfüllung der Irrenanstalten, ihre Ursachen und Verhütung. Neuwied und Leipzig 1872.

Report, seventh annual, of the managers of the state lunatic asylum. Albany 1850.
Pratt, Foster, legal relations of insane patients. Lansing 1878.
Wilbur, C. T., an address on idiocy, and the treatment of idiots. Lansing 1877.
Jarvis, Edw., report on insanity and idiocy in Massachusetts. Boston 1855.
Report, annual, of the trustees of the Massachusetts school for idiotic and feebleminded youth (by Jarvis) 1876. Boston 1877.
Report, annual, of the state board of health, lunacy, and charity of Massachusetts. Suppl. zu 1. 2 (mit Suppl.). Boston 1880. 81.
Memorial soliciting a state hospital for the insane submitted to the legislature of Pensylvania. Philadelphia 1845.
Report, annual, of the board of trustees of the state lunatic hospital of the state of Pensylvania 1851—1856. Harrisburg 1852—1857.
Kirkbridge, Thom. S., report of the Pensylvania hospital for the insane 1857. Philadelphia 1858.
Ray, J., description of the Butler hospital for the insane. Providence o. J.
Reports of the trustees and superintendent of the Butler hospital for the insane. Providence 1853.
By-laws of the state lunatic hospital at Taunton, Mass. Taunton 1854.
Report, annual, of the trustees of the state lunatic hospital at Taunton 1875. Boston 1876.
Report, fifth annual, of the trustees of the Vermont asylum for the insane. Brattleboro (1841).
Report, annual, of the trustees of the state lunatic hospital at Worcester 1847. 1851. 1853. 1854. Boston 1848—1855.

Illenau, die Heil- und Pflegeanstalt, nebst Anhang: die früheren Irren- und Siechenanstalten zu Heidelberg und Pforzheim . . . Carlsruhe 1866. 4.
Irrenheilanstalt, die neue, für das Herzogthum Oldenburg. 2. Aufl. Oldenburg 1852.
Irrenanstalten, die, im Preussischen Staate, in den Jahren 1877, 1878 und 1879. Berlin 1882. 4.
Materialien zur Irrenhausfrage für Breslan. (1874). 4.
Jahresbericht des Frankfurter Pflegamts der Anstalt für Irre und Epileptische. Frankfurt 1838. 39. 4.
Erler, statist. Bericht über die kurmärkische Land-Irrenanstalt zu Neustadt-Eberswalde von 1865—1876. (Berlin 1877).
Hausregeln, allgemeine, auf Sonnenstein. o. O. u. J.
Nachricht von der Heil- und Verpflegungsanstalt Sonnenstein. Dresden (1817).
Nachricht über die Bestimmung der Landes-Irrenanstalten zu Sonnenstein, Colditz und Hubertusburg. (1855). fol.
Nostitz und Jänkendorf, G. A. E., Beschreibung der königl. Sächs. Heil- und Verpflegungsanstalt Sonnenstein. 2 Thle. Dresden 1829.
Statut für die königl. Sächs. Heilanstalt Sonnenstein. o. O. u. J.
(Schröter, W.), zweiter Bericht über W. Schröter's Unterichts- und Erziehungs-Anstalt für geistig zurückgebliebene Kinder. (Dresden 1883). gr. 8.
Mäder, Frdr. Ed., Nachrichten über die Sachsen-Altenburgische Irren- und Krankenanstalt „Genesungshaus zu Roda". Roda 1873. 4.

Bertini, B., sul manicomio di Mareville presso Nancy. Torino 1850.
Davy, Marié, directeur de l'observatoire de Montsouris, rapport à la commission accordée à cet établissement 1878. 1880. Paris. 4.
Oversigt over sindssygeasylernes virksomhed 1872—1878. 1880—1886. Christiania 1873—79. 1883—87.
Rapport sur le service des aliénés du département de la Seine (1800—1852). 1862. 1876—1880. 1883—1884. Paris. h. 4.
Rapport de la commission supérieure d'inspection des établissements d'aliénés. Bruxelles 1853. 1854. gr. 8.
Reports, annual, of the statistical committee and the medical superintendents of the infections hospitals and imbecile asylums 1887. London 1888.
Verslag over den staat der gestichten voor krankzinnigen s'Gravenhage 1849. gr. 8.

Ferrero di Ponsiglione. L. V., raccoltà di relazioni, lettere ed apticoli diversi concernenti lo stabilimento dell' Abendberg. Genova 1854.
Froriep, R., die Rettung der Cretinen. Bern 1856.
Gaussen, L., the wonders of the Abendberg. New edit. Berne 1857.
Guggenbühl, über einige Punkte des öffentlichen Wohles und der christlichen Gesetzgebung. Sendschreiben an Lord Ashley. Basel 1851. 4.
Relazione della commissione per studiare il cretinismo. Torino 1848. 4.
Scoutetten, une visite à l'Abendberg. Nouv. édit. Berne 1857.
Sengelmann, H., ein Wort für die Idioten. Dresden und Leipzig o. J.
Studio sulle endemie del cretinismo e del gozzo. Roma 1887.

---

d) Bäder und sonstige Kuranstalten.

Dietrich, Ew. und Fr. **Reichel,** Darstellnng der Heilquellen nnd Cur- und Bade-Orte des Königreichs Sachsen. Dresden 1824. 16.
Köhler, E., Sommerfrischen im Erzgebirge 1882. Nebst Fortsetzung. qu. 4.
Scheimpflug, Max, die Heilstätten für scropulöse Kinder. Wien 1887.
Sommerfrischenbuch. Zusammenstellung der Bäder, Luftcnrorte und Sommerfrischen in der Sächsisch-Böhmischen Schweiz und angrenzenden Gebieten bearb. von A. Lingke. Dresden (1884).

Briefe über das Radeberger Bad (Angnstusbad). Dresden 1790.
Choulant, Ldw., der Carort Augustusbad bei Radeberg historisch, chemisch und medicinisch erläutert. Dresden 1847.
(Gautsch, Karl), das Augustusbad bei Radeberg. Dresden 1873.
Kuntzsch, Bericht über die Saison im Augustusbade bei Radeberg im Jahre 1853. Radeberg und Dresden 1854.
Lehmann, J. Ch., gründlicher Beweiss, dass der Radeberger Gesuudbrunnen . . . Leipzig 1722.
Nachricht von dem bey Radeberg befindlichen mineralischen Wasser und dessen Gebrauche. Dresden 1770.
Pienitz, Chrn. Gtlhf. und Heinr. **Ficinus,** Beschreibung des Augustusbades bei Radeberg. Dresden 1814. 16.
Ruge, Sophns, Geschichte des Angnstusbades bei Radeberg. Dresden 1880.
Sperco, Wilh., **Flemming** und **Kuntzsch,** das Augnstusbad bei Radeberg. Bautzen 1846.
Henckel, Joh. Frdr., Giesshübelium redivivum, der wiederlebende Berg-Giesshübel in dem Friedrichsbrunnen und dem Joh. Georgenbade. Freyberg 1729.
Ficinus, Heinr., zur Nachricht über die Trinkanstalt für natürliche Mineralwässer. Dresden (1850).
Ploss, Herm., Dr. Struve's künstliche Mineralwässer. Zur 60jährigen Jubelfeier der Dresdner Mnttersnstalt. Leipzig 1881. gr. 8.
Richter, Herm. Eberh., zur Jubelfeier der Struve'schen Mineralwasser-Anstalten. Dresden 1871.
Struve'sche, die, Mineralwasser-Anstalten. 2. Aufl. Leipzig 1853.
Kiesling, Aug., das Mineralbad zu Einsiedel bei Seiffen in Sachsen. Dresden 1881. 16.
Bechler, Frz., Bad Elster. Beobachtungen und Erfabrungen. Leipzig 1867. 16.
Flechsig, Rob., Bad Elster. Darstellung alles Wissenswerthen. 2. Aufl. Leipzig 1875. 3. Aufl. Leipzig 1884.
Flechsig, Rob., der Curort Elster bei Adorf, seine Heilquellen und seine salinischen Eisenmoorbäder. 2. Aufl. Leipzig 1854.
Flechsig, Rob., der Kurgast in Elster. Leipzig 1888. 16.
Funk, M., Bad Elster in Sachsen. Rathgeber. Dresden (1874).
Heger, Mor., Elster im Voigtlande und seine Heilquellen. Dresden 1850. 16.
Jahn, J. G., Bad Elster und seine Umgebungen mit besonderer Berücksichtignng sämmtlicher Mineralquellen des oberen Voigtlandes. Oelsnitz 1856.
Mineralbad, das, Elster im Sächs. Voigtlande. Leipzig, Meissen nnd Riesa 1852. 16.
Peters, H., die Quellen und Bäder Elsters. Leipzig 1875.
Posner, L., Briefe über das Bad Elster. Berlin 1864. 16.
Gleisberg, Paul, Klima und Tuberkulose, eine hygieinische Skizze als Programm bei der Wiedereröffnung des klimatischen Kurortes Anna's Hof zu Gohrisch. Dresden 1874.
(Fleck, H.), chemische Untersuchung des Eisenwassers für das Mineralbad zu Grnben bei Meissen. Dresden 1882. 4.
Beckert, Carl, das Bad Hohenstein mit seinen alseitigen Heilbranchen. Leipzig 1843.
(Hagen, Joh. Nic.), die Mineralquelle und die Badeanstalt bei Hohenstein. 1834. 16.
Putzar, R., die Wasserheilanstalt Königsbrunn bei Königstein. Dresden (1885).
Pohl, Frdr., das Herrmannsbad bei Lausigk. Leipzig 1822. 16.
Herzog, Ernst Benj., Nachricht über die Mineralquelle und das Stahlbad zu Löbau. Budissin o. J.

Sommerkurort Mulda. Einige Notizen zur Orientirung zusammengestellt vom Comité. Freiberg o. J.
Geschichte, kurze, des wieder aufgefundenen Gesundbrunnens zu Niederzwönitz. Annaberg 1818.
Bauer, G. A., das Fichten- und Kiefernadel-Wannen-, Dampf- und Harzbad und die Molkenkuranstalt Ottenstein bei Schwarzenberg. Schneeberg und Schwarzenberg 1863.
Hiller, Rob., Bad Linda-Pausa. Plauen (1886).
Melchior, Rob., Bad Pausa im kgl. Sächs. Voigtlande. Zeulenroda 1880. 16.
(Franke, Ed.), das Dorf Reitzenhain als Sommer-Luftkurort. (Reitzenhain 1880).
Petrenz, C. L., die Mineralquelle von Schandau. Bautzen 1846.
Bönisch, J. G. und Heinr. **Ficinus**, die Schwefelquellen bei Schmeckwitz. 2. Aufl. Dresden 1819.
Ficinus, Heinr., die Schwefelquelle bei Schmeckwitz. Dresden 1818. 16.
Röderer, Carl Gale, die Heilquellen zu Marienborn bei Schmeckwitz. 2. Aufl. Camenz 1834.
Röderer, Carl Gale, die Schwefelquelle Marienborn bei Schmeckwitz. Camenz 1833.
Beschreibung des in dem Städtgen Tharand ohnweit Dresden gelegenen Mineralbades. (1801). Handschr. fol.
Nestler, M. J., Kurort Weisser Hirsch und nächste Umgebung. Dresden 1883.
Garmann, Chr. Frdr., Hydriatria Wisensis, d. i. Beschreibung des Wiesen- oder St. Jobs-Bades bei Sct. Annaberg. St. Annaberg 1675. 16.
Müller, C. G., Nachricht über die Wirkungen der warmen Quelle zu Wiesenbad. Annaberg 1847.
Warmbad Wiesenbad im Sächs. Erzgebirge. (Annaberg 1887).
Köhler, Frdr. Wilh., historische Nachrichten von dem warmen Bade unter Wolkenstein. Schneeberg 1791.
Warmbad bei Wolkenstein. 1883.
Knispel, Joh. Gg., das Augustus-Bad bei Zittau. 1816.

Grossmann, F., statistische Mittheilungen über die Mineralquellen und Badeorte des Nassauischen Taunus. Mainz 1869.
(Schirm, Heymann, Heyl), Wiesbaden. (1882). fol.
Pfeiffer, L., Thüringens Bade- und Kurorte und Sommerfrischen. Wien 1872.
Preller, Thüringens Bäder, Kurorte und Sommerfrischen. 2. Aufl. Salzungen, Berka 1888. 16.
Wagner, das Soolbad Salzungen. 2. Aufl. Salzungen o. J.
Acque minerali. Anno 1868. (Statistica del regno d Italia). Firenze 1869. h. 4.
Marieni, Luigi, geografia medica dell Italia. Acque minerali. Milano 1870. gr. 8.
Elselt, Joh. Nep., die Heilquellen des Taborer Kreises. Tabor 1839. 16.
Elselt, Joh. Nep., die Mineralquelle „das Goldbrünnel" auf der Herrschaft Bistrau im Chrudimer Kreise Böhmens, rücksichtlich ihrer Heilwirkung. Tabor 1837.
(Löschner), der Sauerbrunnen von Giesshübel in Böhmen, die König-Otto's-Quelle genannt. Karlsbad 1853.
Statistik des Medicinal-Standes der Kranken- und Humanitäts-Anstalten, der Mineralwässer, Bäder, Trink- und Gesundbrunnen von Ungarn. Wien 1859. gr. 8.

e) Ferienkolonien.

Bericht des Komités für Ferienkolonien armer schwächlicher Schulkinder Dresdens 1879—1884.
Bericht des Comités für Ferienkolonien zu Leipzig. Leipzig 1883.
Bericht über die am 15. September 1885 in Bremen abgehaltene zweite Conferenz der Vertreter von Vereinen und Comités für Ferienkolonien. Berlin (1885).
Bericht über die Ergebnisse der Sommerpflege (Ferien-Colonien, Kinderheilstätten) im Jahre 1885. Erstattet von der Centralstelle der Vereinigungen für Sommerpflegen. Berlin.
Hoch, Jul., die Entwickelung der Ferienkolonien. Lübeck (1883).
Röstel, H., Fürsorge für arme schwächliche und kranke Kinder. Kinderheilstätten. Ferienkolonien. (1884). h. 4.
Röstel, H., zur Statistik der Deutschen Ferienkolonien und Kinderheilstätten in Seel- und Seebädern. (1885). h. 4.
Statistik der Ferienkolonien, Kinderheilstätten u. s. w. im Jahre 1886. Berlin 1887.
Varrentrapp, C., über die bish. Ergebnisse der Ferienkolonien. Braunschweig 1883. gr. 8.
Verzeichniss a) der Vereine, welche den Zweck haben, Kinder in Sommerpflege zu schicken; b) der Vereine, welche den Zweck haben, für Schulkinder Spaziergänge einzurichten, oder sie in Stadt- etc. Kolonien aufzunehmen; c) der Bade-Einrichtungen, welche besonders zur Aufnahme von ärmeren Kindern bestimmt sind; d) der sonstigen Einrichtungen . . . z. B. Heimstätten für Reconvalescenten. (Herausgegeben) von der Centralstelle der Vereinigungen für Sommerpflegen. Berlin (1887).

f) Vereine für Krankenpflege.

Frauen-Verband, Deutscher. Zeitung der Vaterländischen Frauen- und Hilfs-Vereine. Jg. 12—14. Berlin und München 1886—88.
von Criegern, Frdr., das Rothe Kreuz in Deutschland. Handbuch der freiwilligen Krankenpflege für die Kriegs- und vorbereitende Friedensthätigkeit. Leipzig 1883.
von Criegern, F., ein Kreuzzug nach Stambul. Studien und Erlebnisse auf einer Reise im Dienste des Rothen Kreuzes. Dresden 1879.
Darstellung der Entstehung und Wirksamkeit des Vincentiusvereins zu Dresden. Dresden (1852).
du Camp, Maxime, la Croix Rouge de France, société de secours aux blessés militaires de terre et de mer. Paris 1889.
Eberty, Fürsorge für bedürftige Genesende. (Leipzig 1888).
Esmarch, Frdr., durch welche Arbeiten können sich im Kriege die Frauen nützlich machen? Ein Brief an die Vorsitzende eines Hülfsvereins. Kiel und Leipzig 1887.
Friendly societies. Abstract of returns . . . in England and Wales during the 5 years ending 31. Dec. 1850. fol. Report 1852. fol. Return: Sickness and mortality 1853. 1854. fol. Report of the registrar of friendly societies in England 1856. 1857. London.
Geschäfts-Bericht des Albert-Vereins 1880. 1881. 82. 84. 86. 87. (Dresden). gr. 8.
Handbuch der Deutschen Frauenvereine unter dem Rothen Kreuz. Berlin 1881.
Hassel, P., der Verband der Deutschen Frauen-, Hilfs- und Pflegevereine unter dem Rothen Kreuz. (Deutscher Frauen-Kalender für 1886. Herausgeg. von dem Erlanger Zweigverein des Bayerischen Frauenvereins). Erlangen. 16.
Hetzel, H., Leiden und Thaten der Frauen im Kriege. Hamburg 1888.
Keller, Emil, die christliche Krankenpflege. Dresden und Leipzig (1877).
Ludwig-Wolf, die Organisation der offenen Krankenpflege. (Leipzig 1887).
Martius, Wilh., das Rothe und Blaue Kreuz. Leipzig 1887.
Meissner-Diemer, Fanny, die Krankenpflege im Kriege und die Hilfeleistung der Frauen von den ältesten Zeiten bis zum Vertrage von Genf. Prag (1887).
Mittheilungen des internationalen Hilfsvereins für das Königreich Sachsen. No. 1—46. Dresden 1870. 71.
von Molnar, Vict., die Genfer Konvention. Historisch-kritische Studie. Leipzig (1887). 16.
Mosetig von Moorhof, Militär-Sanität und freiwillige Hilfe im Kriege. Bericht. (Officieller Ausstellungs-Bericht Wien 1873). Wien 1874.
Moynier, Gust., das Rothe Kreuz, seine Vergangenheit und seine Zukunft. A. d. Französ. von A. Stange. Minden 1883.
Organisation, die, der offenen Krankenpflege. (Schriften des Deutschen Vereins für Armenpflege und Wohlthätigkeit. 4. Heft). Leipzig 1887.
Sieveking, Amalia, Vortrag ü. d weiblichen Verein f. A. u. Kr. Pfl. Hamburg 1842.
Statuten des Internationalen Hilfsvereins für das Königreich Sachsen (zur Pflege der Verwundeten und kranken Soldaten im Kriege). Dresden 1866. 4.
Statuten des Vereins zur Erhaltung der Heilanstalt für arme Augenkranke in Leipzig. (Leipzig 1826). 4.
Statuten, revidirte, des Augenkranken-, Heil- und Unterstützungs-Vereins in Dresden. Dresden (1839).
Treuenpreuss, das Rothe Kreuz im Völkerrecht und im Vereinswesen. Ethe Skizze. Berlin 1887.
St. Vincenz-Verein, der. (Broschüren-Cyclus für das katholische Deutschland). Münster und Paderborn 1886. 16.
von Wardenburg, F., die Delegation der freiwilligen Krankenpflege in Corbeil während des Deutsch-Französischen Kriegs. Jena 1886.

VIII. Gesellschaftswissenschaft.

A. Allgemeines. Geschichte.

Annales de l'association internationale pour le progrès des sciences sociales. Session 1—5: Congrès de Bruxelles, Gand, Amsterdam, Berne, Bruxelles 1863—66.
Blätter, christlich-sociale. Organ der christlich-socialen Partei, später katholisch-sociales Centralorgan. Herausgeg. von Jos. Schings, später von A. Bongartz, später von Jos. Broix. Jahrg. 3—21. Aachen 1870—1878. Neuss 1880—1888. 4. u. 8.

Debatte 1874. Freie Hefte der Debatte I—IV. Dresden 1874. 75. fol. u. 8.
Hauszeitung, Deutsche. Herausgeg. vom Dresdner Verein für's Leben unter Verantwortlichkeit von Ernst am Ende. Radeberg 1850. 51. Dresden 1852. 53. 4.
Jahrbuch der Freien Vereinigung katholischer Socialpolitiker 1887. 1888. Frankfurt a. M.
Monatsschrift, Oesterreichische, für Gesellschafts-Wissenschaft und Volkswirthschaft. Herausgeg. von Frhrr. C. von Vogelsang. Jg. 1—10. Wien 1879—88.
Nordwest. Gemeinnützig unterhaltende Wochenschrift. Herausgeg. von A. Lammers. Jg. 3—11. Bremen 1880—88. h. 4.
L'Ordre social. Revue mensuelle des sciences sociales I. Zürich 1880.
Schriften des Vereins für Sozialpolitik Bd. 1—38. Leipzig 1873—1888. Siehe die Einzeltitel.
Science sociale, la. Directeur: M. Edm. Demolins. Année I—III. Paris 1886—88.
Social-Correspondenz. Organ des Centralvereins für das Wohl der arbeitenden Classen. Herausgeg. von V. Böhmert und (bis 1882) A. von Studnitz. 1877—1881. Dresden. 4. Siehe Volkswohl.
Staats-Socialist, der. Wochenschrift für Socialreform. Jg. 4. 5. Berlin 1881. 82. 4.
To-day. Monthly magazine of scientific socialism. 1884 1888. London.
Transactions of the national association for the promotion of social science. 1857—1884. London.
Volkswohl. Allgemeine Ausgabe der „Social-Correspondenz". (Siehe oben). Herausgeg. von V. Böhmert. Jg. 1885—1888. Dresden. 4.
Volkswohl-Schriften. Herausgeg. von Vict. Böhmert und Wilh. Bode. Siehe die Einzeltitel.
Worte, Deutsche. Monatshefte, herausgeg. von Engelb. Pernerstorfer. Jg. 5—8. Wien 1885—1888.
Zeit, die neue. Revue des geistigen und öffentl. Lebens. Jg. 2—6. Stuttgart 1884—88. gr. 8.
Zeitfragen, soziale. Herausgeg. von Ernst Henriot Lehnsmann. Minden 1885—88. Siehe die Einzeltitel.
Zeit- und Streitfragen, sozialpolitische. Heft 1—35. München 1883-87. Siehe die Einzeltitel.

---

von Baader, Frz., Grundzüge der Societätsphilosophie. Mit Anmerkungen von Frz. Hoffmann. 2. Aufl. Würzburg 1865.
Badewitz, K., Altes und Neues über Wohl und Wehe der menschlichen Gesellschaft. Berlin 1873.
Bailey, J. N., preliminary disconse on the objects, pleasures and advantages of the science of society. Leeds 1840.
von Baerenbach, Frdr., die Socialwissenschaften. Zur Orientirung in den socialwissenschaftlichen Schulen und Systemen der Gegenwart. Leipzig 1882.
Barni, Jules, la morale dans la démocratie. 2 édit augm. d'une notice sur la vie de l'auteur par M. D. Nolen. Paris 1885.
Blanqui, Ang., Kritik der Gesellschaft. Deutsche Uebersetzung. 2 Bde. Leipzig 1886.
Carey, H. C., manuel of social science; being a consideration of the „principles of social science". By K. Mc. Kean. Philadelphia 1874.
Carey, H. C., principles of social science. 3 vols. Philadelphia 1877.
Carey's, H. C., Socialökonomie, übersetzt. Mit biographisch-literarischer Skizze des Verfassers. Berlin 1865.
Caro, E., problèmes de morale sociale. 2 édit. Paris 1887.
Channing's, W. E., sociale Schriften. A. d. Engl. übersetzt von F. A. Schulze und Ad. Sydow. 4 Bde. Berlin 1850. Leipzig 1851. 16.
Comte, Ang., opuscules de philosophie sociale 1819—1828. Paris 1883.
Coste, Adolphe, hygiène sociale contre le paupérisme. Paris 1882.
Dallemagne, J., principes de sociologie. Bruxelles, Paris 1886.
Davies, Llewelyn J., social questions from the point of view of christian theology. 2. édit. London 1886.
de Decker, P., l'église et l'ordre social chrétien. Louvain, Paris 1887.
Devillez, A., un petit livre pour tout le monde. Dialogues . . . sur les conditions fondamentales d'existence et de développement des sociétés civilisées. Paris 1885.
Dieterici, C. F. W., über die Fortschritte der Industrie und die Vermehrung des Wohlstandes unter den Völkern in besonderer Beziehung auf die ethischen Verhältnisse und die geistige Entwickelung des Menschen. Berlin 1856. gr. 4.
Dodsley, Rob., the economy of human life. London 1809. 16.
Dulk, A., Entwurf einer Gesellschaftslehre. Leipzig 1889.
Durant, Leop., essai de philosophie sociale. Anvers 1864.
Fawcett, Henry and Millicent Garrett **Fawcett**, essays and lectures on social and political subjects. London 1872.
Ferrand, Jos., les pays libres, leur organisation et leur éducation d'après la législation comparée. Paris 1884.
Fleischner, Ldw., Pflichten und Rechte in der bürgerlichen Gesellschaft. Nach dem Französ. des P. Laloi mit besond. Rücksicht auf Oesterreichische Verhältnisse frei bearbeitet. Wien 1887.

Folgerungen, die letzten, aus den Zeitansichten und den heutigen Zuständen. Vermächtniss eines Civilisirten. Berlin 1875.
Foullié, Alfr., la science sociale contemporaine. Paris 1880.
Fourier, Ch., oeuvres complètes. 6 tomes. Paris 1841. 45.
Frank, Joh. Peter, vom Volkselend, einer furchtbaren Mutter von Krankheiten. Aus dem Lateinischen von Seb. Joh. Ldw. Döring. Marburg 1794.
Freund, Leonh., Forschungen über Staat und Gesellschaft. 2 Hefte. Leipzig 1884. 85.
Fröbel, J., System der socialen Politik. 2 Thle. Leipzig 1850.
Frohschammer, J., über die Organisation und Cultur der menschlichen Gesellschaft. Philosophische Untersuchungen. München 1885.
Gallenga, A., democracy across the channel. London 1883.
George, Henry, Fortschritt und Armuth. Deutsch von C. D. F. Gütschow. Berlin 1881.
George, Henry, progress and poverty. London 1884.
von Glinka, D., die menschliche Gesellschaft in ihren Beziehungen zu Freiheit und Recht. N. d. 4. Aufl. a. d. Französ. Leipzig 1873.
Godin, solutions sociales. Paris 1871.
de Greef, Guillaume, introduction à la sociologie. partie 1. Bruxelles 1886.
Gumplowicz, Ldw., Grundriss der Sociologie. Wien 1885.
Gumplowicz, Ldw., der Rassenkampf. Sociologische Untersuchungen. Innsbruck 1883.
Guyau, M., l'irréligion de l'avenir. Etude sociologique. 2. édit. Paris 1887.
Hausner, Otto, das menschliche Elend. Geschichte seiner Auffassung und Entwurf einer Statistik desselben. 2. Aufl. Wien 1879.
d'Haussonville, comte, misère et remèdes. Paris 1886.
Hellenbach, L. Baron, Gesetze der socialen Bewegung. Versuch einer Geschichte der Menschheit. Wien 1864.
Hellenbach, L. Baron, die Vorurtheile der Menschheit. 3 Bde. Wien 1879. 84.
von Hertling, Frhrr., Aufsätze und Reden socialpolitischen Inhalts. Freiburg 1884.
Hertzka, Theod., die Gesetze der sozialen Entwickelung. Leipzig 1886.
Hollenberg, Wilh., die soziale Gesetzgebung und die christliche Ethik. Haarlem 1880.
Hönn, George Paul, kurtzeingerichtetes Betrugs-Lexicon in allen Ständen. Leipzig 1743. Fortgesetztes Betrugs-Lexicon. Leipzig 1743.
van Houten, S., das Causalitäts-Gesetz in der Socialwissenschaft. Harlem 1888.
Hugonin, philosophie du droit social. Paris 1885.
Jevons, W. Stanley, methods of social reform and other papers. London 1883.
Jochnick, Walter, les questions les plus importantes de l'humanité. Édit. française. 2 parties. Stockholm (1885).
Jung, A., Vorlesungen über sociales Leben und höhere Geselligkeit. Danzig 1844.
Kambli, C. W., die socialen Ideen des Christenthums und ihre Verwerthung in den Kämpfen der Gegenwart. Zürich 1878.
Kiesselbach, Wilh., socialpolitische Studien. Stuttgart 1862.
Klöppel, P., Staat und Gesellschaft. Gotha 1857.
Krahmer, L., die Lehre vom geselligen Menschen und seinen landesgesetzlichen Zuständen als Handbuch der gerichtlichen Medicin bearb. Halle 1886.
Lassalle, Ferd., Briefe an Carl Rodbertus. Mit Einleitung von Adolph Wagner. Berlin 1878.
Le Play, M. F., la paix sociale. 2. édit. Tours 1876.
de Lestrade, Combes, éléments de sociologie. Paris 1889.
von Lilienfeld, P., Gedanken über die Socialwissenschaft der Zukunft. 2 Thle. Hamburg und Mitau 1873—81.
Lindner, G. A., Ideen zur Psychologie der Gesellschaft als Grundlage der Socialwissenschaft. Wien 1871.
[List]. Die Theorie des Dr. List vom Fabrikstaate und ihre geschichtlichen und statistischen Stützen. Berlin 1844.
Lorimer, Gge. C., studies in social life. London (1886).
Lüders, A. E., einige Bemerkungen über mehrere Ursachen des Elends in der unteren Volksklasse. Altona 1829.
Mallock, William Hurrell, l'égalité sociale. Traduction de F. R. Salmon. Paris 1883.
Mallock, W(illiam) H(urrell), property and progress; or a brief enquiry into contemporary social agitation in England. London 1884.
Marlo, K., Untersuchungen über die Organisation der Arbeit oder System der Weltökonomie. 4 Thle. Kassel 1850. 53. Tübingen 1884—86.
Marx, Karl, das Elend der Philosophie. Deutsch von E. Bernstein und K. Kautsky. Mit Vorwort und Noten von Frdr. Engels. Stuttgart 1885.
Meyer, R., der Emancipationskampf des vierten Standes. 2 Bde. Berlin 1874. 75.
Mismer, Ch., principes sociologiques. Paris 1882.
Morpurgo, E., die Statistik und die Socialwissenschaften. A. d. Italien. Jena 1877.
Morus, Thomas, Utopia. Deutsch von Hermann Kothe. Leipzig o. J. 16.
Mundt, Theod., die Geschichte der Gesellschaft in ihren neueren Entwickelungen und Problemen. 2. Aufl. Leipzig 1856.
P., J., das Recht zu leben und die Pflicht zu sterben. Socialphilosophische Betrachtungen. Leipzig 1878.

Paine, Thomas, die Rechte des Menschen. A. d. Engl. 2. Aufl. 3 Thle. Kopenhagen 1793. 16.
Passy, M. H., des systèmes de culture et de leur influence sur l'économie sociale. Paris 1846.
Pelletan, Eug., die Menschenrechte. N. d. 3. Anfl. Deutsch von Aug. W. Peters. 2. Ausg. Bremen 1878.
von Prittwitz, M., Andeutungen über die künftigen Fortschritte und die Grenzen der Civilisation. 2. Aufl. Berlin 1855.
Proudhon, P. J., la révolution sociale. 3. édit. Paris 1852. 5. édit. Paris 1852 16.
Quetelet, Ad., dn système social et des lois qui le regissent. Paris 1848.
Quetelet, Ad., zur Naturgeschichte der Gesellschaft. Deutsch und mit Literaturnachweisen herausgeg. von K. Adler. Hamburg 1856.
Reade, Ch., put yourself in his place. Copyright edit. 2 vols. Leipzig 1870. 16.
Reybaud, M. Louis, études sur les réformateurs on socialistes modernes. 6 tomes. Bruxelles 1844. 16.
Richter, L., Skizzen über sociales Leben. 3 Hefte. Dresden 1867. 68.
Riehl, W. H., die Naturgeschichte des Volkes als Grundlage einer Deutschen Social-Politik. 4 Bde.: 1. Land und Lente. 2. Die bürgerliche Gesellschaft. 3. Die Familie. 4. Wanderbnch (anch unter dem Titel: Land und Leute. 2. Thl.). Stuttgart und Tübingen 1854—1869.
de Roberty, E., la sociologie. Paris 1881.
Rodbertus-Jagetzow, Carl, aus dem literarischen Nachlass. 3 Bde.: I. Briefe von Ferd. Lassalle an Rodbertus. II. Das Kapital. Vierter socialer Brief an von Kirchmann. III. Zur Beleuchtung der socialen Frage. Herausgeg. von Ad. Wagner und Theophil Kozak. Berlin 1868. 84. 85.
Rodbertus, aus . . . Nachlass. Herausgeg. nnd mit Nachwort von Herm. Wagener. Minden 1886.
Rodbertus-Jagetzow, Briefe und socialpolitische Aufsätze. Herausgeg. von R. Meyer. 2 Bde. Berlin (1882).
Rodbertus-Jagetzow, die soziale Bedentnng der Staatswirthschaft. Erster sozialer Brief an von Kirchmann. (1850).
Rodbertus-Jagetzow, zur Beleuchtung der socialen Frage. I. Abdruck meines 2. und 3. socialen Briefes an von Kirchmann, enth. einen compendiösen Abriss meines staatswissenschaftlichen Systems. Berlin 1875.
Royer, Clemence, origine de l'homme et des sociétés. Paris 1870.
Sacher, Ed., Grundzüge einer Mechanik der Gesellschaft. 1. Thl. Jena 1881.
Sachtler, H., die Prinzipien einer gesellschaftlichen Reorganisation. Leipzig und Berlin 1882.
[Saint-Simon]. Doctrine de Saint-Simon. 1. année. Exposition 1829. Paris 1830.
Samter, A., Social-Lehre. Leipzig 1875.
Schäffle, A. E. F., Bau und Leben des socialen Körpers. 4 Bde. Tübingen 1875. 78. **Schlosser**, G., Fortschritt, Fortentwickelnng, Fortbildnng im Kulturleben. Heilbronn 1887.
Schmidt-Warneck, F., die Nothwendigkeit einer socialpolitischen Propädentik. 2. Aufl. Berlin 1885. 1. Aufl. Leipzig 1882 unter dem Namen: Warneck, F. S.
Schmidt-Warneck, F., die Sociologie Fichte's. Berlin 1884.
Schnapper-Arndt, Glieb, zur Methodologie sozialer Enqnêten. Frankfurt 1888.
Schneider, G. H., Frend und Leid des Menschengeschlechts. Eine socialpsychologische Untersnchung der ethischen Grundprobleme. Stuttgart 1883.
Simon, Rich., an examination of some of Mr. Henry George's doctrines on progress and poverty. London o. J.
Smidt, Joh., Beiträge zur Förderung des Gemeinsinns nnd repnblikanischen Staatslebens. Bremen 1831.
Sommer, E., National-Oekonomie und Social-Politik in ihrer Beziehung nnd Wirkung auf die socialen Fragen der Gegenwart. Dresden 1872.
Spahn, Carl, der socialpolitische Standpnnkt des Schweizerischen National-Oekonomen Simonde de Sismondi. Schaffhausen 1886.
Spencer, H., Einleitung in das Stndinm der Sociologie. N. d. 2. Aufl. herausgeg. von H. Marquardsen. 2 Thle. Leipzig 1875.
Spencer, H., die Principien der Sociologie. Deutsch von B. Vetter. 3 Bde. Stuttgart 1877. 87. 88.
Spencer, H., social statics. London 1868.
Staudinger, F., Sonst, Heut und Einst in Religion nnd Gesellschaft. Leipzig 1889.
Stein, F. J., historisch-kritische Darstellung der pathologischen Moralprincipien und einiger ihrer vornehmsten Erscheinungsformen anf dem socialen Gebiete. Wien 1871.
Stein, L., die Gesellschaftslehre. Stuttgart und Augsburg 1856.
Stöpel, Frz., die freie Gesellschaft. Chemnitz 1881.
Tchernychewsky, O., essai de sociologie. Traduit dn Russe. Paris 1884.
Theory, a new, of moral and social reform. By a Friend of the utmost reform. London 1823.

Thomson, J. Turnbull, social problems. London 1878.
von Treitschke, H., die Gesellschaftswissenschaft. Leipzig 1859.
d'Ussel, Philibert, la démocratie et ses conditions morales. Paris 1884.
de Valsègane, F. A., essai snr l'organisation sociale. Paris 1873.
Vanni, Icilio, saggi critici sulla teoria sociologica della popolazione. Città di Castello 1886. gr. 8.
Verfahren, das, bei Enquêten über soziale Verhältnisse. Drei Gutachten von G. Emden, G. Cohn, W. Stieda, nebst Anhang von J. M. Ludlow. Leipzig 1877.
Ward, Leister F., dynamic sociology. 2 vols. New-York 1883.
Warneck, F. S., siehe Schmidt-Warneck.
Weisengrün, Paul, die Entwickelungsgesetze der Menschheit. Leipzig 1888.

(*Schriften über Ethik siehe den Abschnitt X: Philosophie*).

Arz, F., die socialen Zustände in Homer's Ilias nnd Odyssee. Hermannstadt 1878. 4.
Baldewegg, Herm., das Zeitalter der Richter nach seinen politischen, socialen und religiösen Verhältnissen. Zittau 1877. 4.
Bitzer, F., die socialen Ordnungen in weltgeschichtlicher Entwicklung. Stuttgart 1877.
Blass, Frdr., die socialen Zustände Athens im 4. Jahrhnndert v. Chr. Kiel 1885.
Contzen, H., Geschichte der socialen Frage von den ältesten Zeiten bis zur Gegenwart. Berlin 1877.
Drumann, W., die Arbeiter nnd Communisten in Griechenland nnd Rom. Königsberg 1860.
Faber, E., die Grundgedanken des alten Chinesischen Socialismus oder die Lehre des Philosophen Micius. Elberfeld 1877.
Ferguson, Adam, an essay on the history of civil society. 5. edit. London 1782.
Fisch, K., die sociale Frage im alten Rom bis zum Untergang der Republik. Aaran 1882.
Haake, Alb., die Gesellschaftslehre der Stoiker. Treptow a. R. 1887. 4.
Hepp, Leo, Politisches und Sociales aus der Ilias und Odyssee in vergleichender Darstellung. Rottweil 1883. 4.
Kübel, F. E., die soziale und volkswirthschaftliche Gesetzgebung des Alten Testaments unter Berücksichtigung moderner Anschauungen dargestellt. Wiesbaden 1870.
Moreau-Christophe, L. M., dn problème de la misère et de sa solution chez les peuples anciens et modernes. 3 tomes. Paris 1851.
Müller, Johs., Platon's Staatslehre und der moderne Socialismus, verglichen nach ihren Grundzügen. Sondershausen 1886. 4.
von Raumer, Fr., historisch-politische Briefe über die geselligen Verhältnisse der Menschen. Leipzig 1860.
Rossbach, Joh. Jos., vom Geiste der Geschichte. Geschichte der Gesellschaft. 8 Thle. Würzburg 1868—75.
Stern, Alfr., die Socialisten der Reformationszeit. Berlin 1883.
Sudre, Alfr., Geschichte des Communismus oder historische Widerlegung der socialistischen Utopien. Uebersetzt a. d. Französ. von Osc. Friedrich. Mit ergänz. Nachtrag von Otto Wenzel. Berlin 1882.
Tönnies, Ferd., Gemeinschaft und Gesellschaft. Abhandlung des Communismus und des Socialismus als empirischer Culturformen. Leipzig 1887.
Villard, A., histoire dn prolétariat ancien et modern. Paris 1882.
Villegardelle, F., Geschichte der socialen Ideen vor der Französischen Revolution. N. d. Französ. von Lndw. Köppen. Berlin 1846.

Brandes, E., über den Einfluss nnd die Wirknngen des Zeitgeistes anf die höheren Stände Deutschlands. 2 Thle. Hannover 1810.
Brose, Karl Gtthlf., Ansichten über unsern gesellschaftlichen Zustand. Göttingen 1815.
Buchholz, Frdr., Hermes oder über die Natur der Gesellschaft mit Blicken in die Znkunft. Tübingen 1810.
Buhl, L., die Herrschaft des Geburts- und Bodenprivilegiums in Preussen. Mannheim 1844.
Ewald, Joh. Ldw., was sollte der Adel jetzt thun? Leipzig 1793.
Junius, six letters on the theory and practice of socialism. London o. J.
Kautzky, Karl, die Klassengegensätze von 1789. Zum hundertjährigen Geburtstag der grossen Revolution. Stuttgart 1889.
Pütter, über den Unterschied der Stände, besonders des hohen und niedern Adels in Deutschland. Göttingen 1795.
Sieyes, qu'est-ce-que le tiers état? Pamphlet publié en 1789. Précédé d'une étude sur l'auteur par M. Chapnys-Montlaville. Paris 1888. 16.
Thierry, A., der dritte Stand, seine Entstehung und Entwickelnng. A. d. Französischen. Cassel 1854.

B. Familie.

Becker, Bernh., das Familienleben in der Fabrikindustrie. Glarus 1862.
Bosse, R., das Familienwesen. Stuttgart und Tübingen 1835.
Brüllow, die Bedeutung der Familie. Prag (1879).
Cetty, H., la famille ouvrière en Alsace. Rixheim 1883.
Desportes, Fernand, essai historique sur les enfants naturels. Paris 1857.
Devas, C. S., Studien über das Familienleben. A. d. Englisch. von Paul Maria Baumgarten. Paderborn und Münster 1887.
Engels, Frdr., der Ursprung der Familie, des Privateigenthums und des Staats. 2. Aufl. Stuttgart 1886.
Familie, die. (Broschüren-Cyclus für das katholische Deutschland). Münster und Paderborn 1886. 16.
Frantz, Ad., die höchsten Adelsgeschlechter im Leben wie im Tode. Eine statist. Untersuchung über Geburten, Ebeschliessung und Lebensdauer in den Familien der höchsten Aristokratie. Berlin (1880).
Frantz, C., Versuch über die Verfassung der Familie. Ein Mittel gegen den Pauperismus. Berlin 1844.
Gäbler, Karl, über das Familienleben. Dresden 1883.
von Gasparin, Graf Agenor, die Familie. Deutsche Ausgabe von A. Scholz. 2 Bde. Gütersloh 1870.
Giraud-Teulon, A., les origines du mariage et de la famille. Genève 1884.
Godelle, M. C., des principes fondamentaux de la famille moderne. Metz 1869.
von der Goltz, H., die Familie in ihrer Bedeutung für die sittlichen Aufgaben der Gegenwart. Barmen 1874.
von Heilwald, Frdr., die menschliche Familie. Leipzig 1889.
Hammer, J., die Familie und ihr Einfluss auf die Gesellschaft. Dresden 1871.
Herrmann, Eman., die Familie vom Standpunkte der Gesammtwirthschaft. Berlin 1888.
Kleine, H., der Verfall der Adelsgeschlechter statistisch nachgewiesen. Leipzig 1879.
Le Play, F., l'organisation de la famille. Avec 3 appendices par E. Cheysson, F. Le Play et C. Jannet. 3. édit. Tours 1884.
Lippert, Jul., die Geschichte der Familie. Stuttgart 1884.
Marr, W., der Mensch und die Ehe vor dem Richterstuhle der Sittlichkeit. Nebst Anhang. Leipzig 1848.
Meunier, L. A., de la société d'acquêts. Caen 1869.
Müllensiefen, J., das christliche Haus. 2. Aufl. Zeitz und Leipzig (1879).
L'Ouvrier, sa femme et ses enfants. Simples questions d'économie sociale et familière. Trad. de l'Anglais par M. E. A. de l'Étang. Paris 1870.
Peter, Ch., die Arbeiterfamilie im Lichte des Christenthums. Zwickau 1870.
von Planta, P. C., die Reconstruction der Familie und des Erbrechts. Chur 1886.
Post, A. H., die Geschlechtsgenossenschaft der Urzeit und die Entstehung der Ehe. Oldenburg 1875.
Quetelet, A., de l'influence du libre arbitre de l'homme sur les faits sociaux, et particulièrement sur le nombre des mariages. Bruxelles. 4.
von Raumer, C., das Familienleben des modernen Volkes unter Berücksichtigung der Lehren der Socialdemokratie. Breslau 1878. 16.
von Raumer, C., über Ehe und Familie. (Leipzig 1833).
Riehl, W. H., die Familie. 9. Aufl. Stuttgart 1882.
Rossbach, Joh. Jos., Geschichte der Familie. Nördlingen 1859.
Scheube, H., das häusliche Leben in Frankreich. A. d. Englischen. Berlin 1876.
Starcke, C. N., die primitive Familie. Leipzig 1888.
Unger, Jos., die Ehe in ihrer weltbistorischen Entwicklung. Wien 1850.
del Vecchio, Giul. Salv., la famiglia rispetto alla societa e al problema sociale. Torino 1887.
Weber, M., über die socialen Pflichten der Familie. 2. Aufl. Berlin 1886.

Malthusianismus.

Au, J., J. v. Liebig's Lehre von der Bodenerschöpfung und die nationalökonomischen Bevölkerungstheorien dargelegt und kritisch untersucht. Heidelberg 1869.
Baltisch, F., Eigenthum und Vielkinderei, Hauptquellen des Glücks und des Unglücks der Völker. Kiel 1846.
Beschränkung, die, der Bevölkerungszunahme oder das sogen. Zweikindersystem von socialen und ethischen Gesichtspuncten aus beurteilt von einem Geistlichen. Leipzig 1883.
Besant, Annie, das Gesetz der Bevölkerung. Ins Deutsche übertragen von G. Stille. Berlin 1881.
Cador, L., subsistance et population. Paris 1850.
Doubleday, Thom., the true law of population, shewn to be connected with the food of the people. 3. edit. London 1853.

Fabri, Frdr., ein dunkler Punkt. Beleuchtet in einem offenen Briefe. Gotha 1880.
Ferdy, Hans, die künstliche Beschränkung der Kinderzahl als sittliche Pflicht. 2 Aufl. Berlin 1886. 3. Aufl. Berlin. Neuwied 1888.
Ferdy, Hans, der Malthusianismus in sittlicher Beziehung. Berlin, Neuwied 1885.
Garnier, Jos., du principe de population Paris 1857. 2. édit. précédée d'une introduction et d'une notice par G. de Molinari. Paris 1885.
Gobbi, Ferd., über die Abhängigkeit der physischen Populationskräfte von den einfachsten Grundstoffen der Natur mit specieller Anwendung auf die Bevölkerungs-Statistik von Belgien. Leipzig und Paris 1842. h. 4.
Hoffmann, J. G., über die Besorgnisse, welche die Zunahme der Bevölkerung erregt. Berlin 1835. 4.
Ichenhaeuser, Justus, ein Beitrag zur Uebervölkerungsfrage. Berlin, Neuwied 1888.
Kautsky, Karl, der Einfluss der Volksvermehrung auf den Fortschritt der Gesellschaft untersucht. Wien 1880.
Lentner, Ferd., der Kampf um Raum. Ein Beitrag zu den Theorien der Bevölkerungs-Statistik im Zusammenbange mit dem Kriegs- und Auswanderungsproblem. Wien 1882.
Lindwurm, Arnold, über die Geschlechtsliebe in social-ethischer Beziehung. Ein Beitrag zur Bevölkerungslehre. Leipzig 1879.
Malthus, T. R., an essay on the principle of population, or: a view of its past and present effects on human happiness. 6. édit. 2 vols. London 1826.
Malthus, T. R., essai sur le principe de population. Traduit de l'Anglais par Pierre et Guillaume Prévost. Précédé d'une introduction par P. Rossi ... Avec notes par Joseph Garnier. 2. edit. Paris 1852.
Malthus, T. R., Versuch über die Bedingung und die Folgen der Volksvermehrung. A. d. Engl. von F. H. Hegewisch 2 Bde. Altona 1807.
Malthus, T. R., Versuch über das Bevölkerungs-Gesetz. Nach der 7. Ausg. des Engl. Originals übersetzt von F. Stöpel. Berlin 1879.
Otto, künstliche Unfruchtbarkeit. Eine volkswirthschaftl. Studie. 2. Aufl. Berlin. Neuwied 1885.
Sadler, Michael Thom., the law of population. Vol. 1. 2. (Vol. 3 nicht erschienen). London 1830.
Schippel, Max, das moderne Elend und die moderne Uebervölkerung. Leipzig 1883.
Soetbeer, Heinr., die Stellung der Sozialisten zur Malthus'schen Bevölkerungslehre. Berlin 1886. 4
Stern, J., unbeschränkte Volksvermehrung, oder sind viele Kinder ein Segen? Stuttgart 1883.
Stille, G., die Bevölkerungsfrage in alter und neuer Zeit. Berlin, Neuwied 1889.
Stille, G., die Bevölkerungsfrage in ihrer Beziehung zu den socialen Verhältnissen. Vom medicinischen Standpunkt aus betrachtet. Berlin 1879.
Stille, G., der Neo-Malthusianismus, das Heilmittel des Pauperismus. Berlin 1880
Stöpel, Franz, die Bevölkerungsfrage. Leipzig 1884.
Trall, R. T., eine neue Bevölkerungs-Theorie. 2. Aufl. Leipzig 1879.
Weinhold, Carl Aug., das Gleichgewicht der Bevölkerung als Grundlage der Wohlfahrt der Gesellschaft und der Familien. Leipzig 1829.
Weinhold, Carl Aug., von der Uebervölkerung in Mittel-Europa und deren Folgen auf die Staaten und ihre Civilisation. Halle 1827.
Zacharias, Otto, die Bevölkerungs-Frage in ihrer Beziehung zu den sozialen Nothständen der Gegenwart. Hirschberg 1880. 4. Aufl. Jena 1883.
Zacharias, Otto, die Gefährdung der socialen Wohlfahrt durch die zu frühen Eheschliessungen der Besitzlosen. Hirschberg 1880.

C. Eigenthum. Erbrecht.

Annuaire de la propriété par M. Franque et par une réunion de publicistes, d'économistes et de savants. 1. annee. Paris 1855.
Baltisch, F., Eigenthum und Vielkinderei, Hauptquellen des Glücks und des Unglücks der Völker. Kiel 1846.
Bechmann, A., zur Lehre vom Eigenthumserwerb durch Accession und von den Sachgesammtheiten. Kiel 1867.
Beyer, Jul., über den Unterschied der Stände und die Ungleichheit des Besitzes. 3. Aufl. Bautzen 1849.
Chleborad, F. L., der Kampf um den Besitz. Wien 1885.
Cognetti de Martiis, S., una teorica economica della espropriazione forzata. Mantova 1874.
Convert, F., la propriété. Paris, Montpellier 1885.
Eck, E., die Verpflichtung des Verkäufers zur Gewährung des Eigenthums nach Römischen und nach gemeinem Deutschen Recht. Halle 1874.

Employment for labourers, or farmers of small capital, and land for sale in Upper Canada. London o. J. gr. 4.
Engels, Frdr., der Ursprung der Familie, des Privateigenthums und des Staats. 2. Aufl. Stuttgart 1886.
Exner, Ad., Kritik des Pfandrechtsbegriffes nach Römischem Recht. Leipzig 1873.
Felix, Ldw., Entwicklungsgeschichte des Eigenthums. 3 Thle. Leipzig 1883. 86. 89.
Fleury, Frèd., solution de la crise agricole par la mobilisation partielle de la propriété foncière. Paris 1884.
Fouillée, Alfr., la propriété sociale et la démocratie. Paris 1884.
Franque, M., siehe Annuaire.
Friedenthal, M. B., das Eigenthum und die Arbeit nach den Grundprincipien der Uroffenbarung. A. d. Hebräischen nebst einer biograph. Charakteristik des Verfassers. Leipzig 1850.
Gimmerthal, Th., das Eigenthum im Konflikte mit den übrigen Gebilden des Sachenrechts und die actiones arbitrariae insbesondere. 2. Aufl. Arnstadt 1875.
von Helldorf-Baumersrode, C., das Recht der Arbeit und die Landfrage. Berlin 1886.
Ihering, R., über den Grund des Besitzesschutzes. Eine Revision der Lehre vom Besitz. 2. Aufl. Jena 1869.
Junqua, de la justice dans l'usage de la propriété. 2 tomes. Paris 1878.
Lassalle, Ferd., die Theorie der erworbenen Rechte und der Collision der Gesetze. 2. Aufl. herausgeg. von Lothar Bucher. Leipzig 1880.
Lassalle, Ferd., das Wesen des Römischen und Germanischen Erbrechts in historisch-philosophischer Entwickelung. 2. Aufl. herausgeg. von Lothar Bucher. Leipzig 1880.
de Laveleye, Em., de la propriété et de ses formes primitives Paris 1874.
de Laveleye, Em., das Ureigenthum. Deutsch von K. Bücher. Leipzig 1879.
Létourneau, Ch., l'évolution de la propriété. Paris 1880.
Lindwurm, A., das Eigenthumsrecht und die Menschheits-Idee im Staate. Leipzig 1878.
Mayer, Val., das Eigenthum nach den verschiedenen Weltanschauungen. Freiburg i. B. 1871.
von Miaskowski, Aug., das Erbrecht und die Grundeigenthumsvertheilung im Deutschen Reich. Ein socialwirthschaftl. Beitrag zur Kritik und Reform des Deutschen Erbrechts. 1. Abth. Leipzig 1882.
von Miaskowski, Aug., die Schweizerische Allmend in ihrer geschichtlichen Entwickelung vom XIII. Jahrhundert bis zur Gegenwart. Leipzig 1879.
Morosli, Louis, la vérité sur la propriété et le travail. Paris 1887.
Neumann, S., die öffentliche Gesundheitspflege und das Eigenthum. Kritisches und Positives mit Bezug auf die Prenssische Medicinalverfassungs-Frage. Berlin 1847.
von Planta, P. C., die Reconstruction der Familie und des Erbrechts. Chur 1886.
Platter, J., die Pflichten des Besitzes. Berlin 1882.
Proudhon, P. J., das Recht auf Arbeit, das Eigenthumsrecht und die Lösung der sozialen Frage. Leipzig 1849.
Pütter, K. Th., die Lehre vom Eigenthum. Berlin 1831.
Richter, Bogusav, Vorschlag zur Beseitigung der Armuth und zur Verwirklichung des Rechtes auf Arbeit. Berlin 1886.
Roszkowski, G., über das Wesen des Eigenthums. Freiburg i. B. 1870.
Samter, Ad., das Eigenthum in seiner sozialen Bedeutung. Jena 1879.
Samter, Ad., gesellschaftliches und Privat-Eigenthum als Grundlage der Socialpolitik. Leipzig 1877.
von Scheel, H., Eigenthum und Erbrecht. Berlin 1877.
Schlosser, Gust., welche socialen Verpflichtungen erwachsen dem Christen aus seinem Besitze? Frankfurt a. M. 1876.
Schmidt-Warneck, die Eigenthumsfrage der Neuzeit. Vom sociologischen Gesichtspunkte. 2. Aufl. Reval 1887.
Sebald, Max F., der Noth Ende! Neuhaldensleben 1885.
Stawik, M., Eigenthum und Credit, vornehmlich Mobiliar-Credit. De lege ferenda. Wien 1868.
Stamm, A. Th., die Erlösung der darbenden Menschheit. 3. Aufl. Stuttgart 1884.
Stolp, Herm., die Reform des Eigenthumsrechts. Berlin 1884.
Thiers, M. A., de la propriété. Paris 1848.

(Vergl. Abschnitt Landwirthschaft: Grundbesitz).

D. Leibeigenschaft. Sklaverei.

Abhandlungen, zwei, über das Entstehen der Westfälischen Leibeigenschaft und den Pachthoff in der Grafschaft Mark. Dortmund 1799.
Betrachtungen, ökonomische, über die Leibeigenschaft. Wien 1776.

Hanssen, Gg., die Aufhebung der Leibeigenschaft und die Umgestaltung der gutsherrlich-bäuerlichen Verhältnisse überhaupt in den Herzogthümern Schleswig und Holstein. St. Petersburg 1861.
Kindlinger, Niklas, Geschichte der Deutschen Hörigkeit, insbesondere der sogenannten Leibeigenschaft. Berlin 1819.

Cooper, Jos., der verlorene Wahrtheil oder die Sklaverei und der Menschenhandel in der Gegenwart. A. d. Engl. von Herm. Soyaux. Berlin 1877.
Correspondence with the British commissioners at Sierra Leone, Havanna etc. and proceedings of British vice-admiralty courts, relating to the slave trade. 4 parts. London (1847). fol.
Documentos relativos . . . engajamento de negros, debaixo da denominação de trabalhadores livres nas possessões de Portugal para as colonias Francezas. Lisboa 1858. h. 4.
Duttenhofer, über die Emancipation der Neger. Nördlingen 1855.
Einenkel, Theod., die von Charles James Fox zum Zwecke der Abschaffung des Sklavenhandels 1736 sowie 1806 gehaltenen drei Reden, übersetzt und mit Einleitung versehen. Schneeberg (1884). 4.
Gareis, Carl, der Sklavenhandel, das Völkerrecht und das Deutsche Recht. Berlin 1884
Knapp, Frdr., die Sklavenfrage in den Vereinigten Staaten. Geschichtlich entwickelt. 2. Ausg. Göttingen 1858.
Macaulay, Zachary, faits et renseignemens prouvant les avantages du travail libre sur le travail forcé et indiquant les moyens à hâter l'abolition de l'esclavage dans les colonies Européennes. Paris 1835.
Papers relating to the slave trade. 1823. London. fol.
Reports from the select committee on slave trade. 2 vols. London 1848. fol.
Ride, Alph., esclavage et liberté. Existence de l'homme et des sociétés en harmonie avec les lois universelles. 2 tomes. Paris 1843.
Wider die Sklaverei. Bericht über die Verhandlungen zu Köln 1888. Düsseldorf.
Zustände, Brasilianische, und Aussichten im Jahre 1861. Mit Belegen und einem Vorschlage zur Aufhebung der Sklaverei und Entfernung der Schwarzen aus Nordamerika. Berlin 1862.

E. Sozialismus. Communismus. Sozialdemokratie.

(Gesellschaftliche Zeitfragen).

Chemnitzer Freie Presse. Organ des arbeitenden Volkes von Chemnitz. 1875. fol.
Crimmitschauer Bürger- und Bauernfreund. Organ des gesammten Osterlandes. 1875. fol.
Volksstaat, der, Organ der sozialistischen Arbeiterpartei Deutschlands. 1875. 1876. Leipzig. fol.

Adler, Georg, die Geschichte der ersten socialpolitischen Arbeiterbewegung in Deutschland. Breslau 1885.
Anarchismus, der, und seine Träger. Enthüllungen. Berlin 1887.
Assemblée des Catholiques. 16e année. Paris 1887.
Aufgabe, die, des Mittelstandes gegenüber der socialen Frage. Rathenow 1876.
Averbeck, H., die sociale Frage und ihre Lösung. Bremen 1877.
Baltzer, E., Ideen zur socialen Reform. Nordhausen 1873.
Bamberger, L., die culturgeschichtliche Bedeutung des Socialistengesetzes. Leipzig 1878.
Bamberger, L., Deutschland und der Socialismus. 2. Aufl. Leipzig 1878.
Bamberger, L., die socialistische Gefahr. Berlin 1886.
Bamberger, L., die Invasion der socialistischen Ideen. Berlin 1884.
Barth, Ernst, die Reform der Gesellschaft. Leipzig 1886.
Barth (Theod.), der socialistische Staat. Bremen 1877.
Barth (Theod.), der socialistische Zukunftsstaat. Beitrag zur Kritik des heutigen socialistischen Staatsideals. Berlin 1879.
Barth, Theod., die charakteristischen Züge des heutigen Staatssocialismus. Berlin 1884.
Barth, Theod., scheinbare und wirkliche Socialreform. Berlin 1888.
Baudissin, Graf Wolf, sociale Fragen der Gegenwart. Dresden 1883.
Bax, Ernest Belfort, the ethics of socialism. London (1889).
Bax, Ernest Belfort, the religion of socialism. London (1889).
(Bebel, Aug.), Christenthum und Socialismus. 2. Aufl. Leipzig 1875.
Bebels Reden, gehalten in der zweiten Session des Deutschen Reichstages. (Leipzig 1871).
Bebel, Aug., zwei Reichstags-Reden (1877). Dresden 1877.
Bechmann, Ang., das Leben ein Kampf. Erlangen 1876. 4.

Beleuchtung der wirksamsten Mittel zur Beseitigung des socialen Elends und der Finanznoth der Staaten. Von einem greisen Patrioten. Dresden 1880.
Benoit, D. P., la cité antichrétienne au XIXe siècle. 1: les erreurs modernes. 2 tomes. Paris 1885.
Beta, H., Wohl- und Uebelthäter in unseren Grossstädten. Berlin 1875.
Betrachtungen zur Deutschen socialen Gesetzgebung. Von einem Industriellen der Provinz Hannover. Hannover 1889.
Bewegung, die, des Socialismus und Humanismus unserer Tage. Repertorium der socialen Literatur. Bautzen 1848.
Biedermann, K., Vorlesungen über Sozialismus und soziale Frage. Leipzig 1847.
Blanc, Louis, l'état et la commune. Bruxelles 1866.
Blanc, Louis, le socialisme. Droit au travail. 2. édit. Paris 1848.
Blanckertz, S., die soziale Reform durch die Justirung des Geldes und der Waare, oder die Lösung der Arbeiterfrage liegt in der Organisation des Handelsverkehrs, nicht der Arbeit. Berlin 1872.
Block, M., die Quintessenz des Kathedersozialismus. Berlin 1878.
Blume, Th., der Zukunfts-Staat und die Lösung der sozialen Frage. Hannover 1884.
Böhmert, V., der Sozialismus und die Arbeiterfrage. Zürich 1872.
Böhmert, V., die praktischen Versuche zur Lösung der sozialen Probleme. Berlin 1883.
Bosselet, H., l'union des classes. Paris 1874.
Brake, G., der christliche Socialismus des Pfarrers Todt. Oldenburg 1879.
Brelay, E., le malentendu social. Entretiens économiques tamiliers. Paris 1873.
Brentano, Lujo, über die Ursachen der heutigen socialen Noth. Leipzig 1889.
Broemel, Max, gegen den Staatssozialismus. Die Vertheidigung der privaten Erwerbthätigkeit. Berlin 1884.
Bugeaud d'Isly, les socialistes et le travail en commun. Paris 1848. 16.
Calberla, G. M., Sozialwissenschaftliches. 1. Heft: Karl Marx „das Kapital“ und der heutige Socialismus. Kritik einiger ihrer Fundamentalsätze. Dresden 1877.
Cassel, Paulus, für das Volk in Berlin. Eine sociale Betrachtung. Berlin 1882.
Cère, Paul, les populations dangereuses et les misères sociales. Paris 1872.
Ceretti, Pietro, opere postume: proposta di riforma sociale. Considerazioni generali circa la caratteristica spiritualità dell' Italia. Introduzione alla coltura generali. Torino 1885. gr. 8.
(Channing), zwei Reden über die Erhebung der niedern Volksklassen. Frei nach den Vorträgen Channing's. 4. Aufl. Leipzig 1850.
Chasles, Philarète, la psychologie sociale des nouveaux peuples. Paris 1875.
Christian, A., a reasonable and just invitation or challenge to the founder of socialism. London.
Ciccone, Antonio, la questione sociale. Napoli 1884. gr. 8.
Cohn, Gust., was ist Socialismus? Berlin 1878.
Colajanni, Napoleone, il socialismo. Catania 1884.
Communismus und Socialismus. Altenburg 1877.
Comte, Aug., catéchisme positiviste. 2. édit. Paris 187?
Congrès des oeuvres sociales à Liége. (Union nationale pour le redressement des griefs). 1886. 1887. Liége.
Contzen, H., Agricultur und Socialismus. Leipzig 1871.
Contzen, H., die Aufgabe der Volkswirthschaftslehre gegenüber der socialen Frage. Zürich 1876.
Contzen, H., über die soziale Bewegung der Gegenwart. Zürich 1876.
Corvey, Johs., die Deutsche Socialdemokratie unter dem Ausnahmegesetz. Hagen 1884.
Coste, Adolphe, les questions sociales contemporaines. Avec la collaboration de Aug. Burdeau et Lucien Arréat. Paris 1886.
Curci, C. M., di un socialismo cristiano. Firenze, Roma 1885.
Dameth, H., la question sociale. Genève 1871.
Dannenberg, J. F. H., das Deutsche Handwerk und die sociale Frage. Leipzig 1872.
Delming, O., die Segnungen der menschlichen Gesellschaft. Strassburg 1873. 16.
Demmler, G. A., Nenes und Altes. Schwerin 1874.
Denayrouze, Louis, le socialisme de la science. Paris 1881.
Denkschrift nebst Referaten für die erste General-Versammlung der social-conservativen Vereinigung zu Berlin. Berlin 1881.
von Diest-Daber, O., Geldmacht und Socialismus. Berlin 1875.
zu Dohna, Bernh. Graf, Analyse der socialen Noth. Berlin 1856.
Dorgé, E., études sociales. Paris 1876.
Düboc, J., sociale Briefe. Hamburg 1873.
Ebenhoch, Alfr., sieben Vorträge über die „Sociale Frage“. Linz 1887.
Ely, Rich. T., french and german socialism in modern times. New York 1883.
Emele, S., die soziale Frage, die Sozialdemokratie und die sogen. Kathedersozialisten in Deutschland. Sigmaringen 1883.
Emele, S., der Sozialismus, Rodbertus-Jagetzow, das Manchestertum und der Staatssozialismus. Sigmaringen 1885.

L'Enquête du dixième Groupe (exposition universelle de 1867) aux institutions publiques et privées pour améliorer la condition physique et morale de la population. Paris 1867.
Eras, W. H., der Process Bebel-Liebknecht und die officielle Volkswirthschaft. Breslau 1872.
Eras, Wilh., der Zwangsstaat und die Deutschen Sozialisten. Leipzig 1868.
Escoffier, H., la grève des patrons et des bourgeois. Roman des moeurs sociales. Paris o. J. 16.
von Eynern, E., wider die Socialdemokratie und Verwandtes. Leipzig 1874.
Félix, J., le charlatanisme social. Paris 1884.
Felix (J.), el charlatanismo social. Obra traducida por José M. Carulla. Madrid 1885.
Felix (J.), el socialismo ante la sociedad. Obra traducida por José Maria Carulla. 2. edic. Madrid 1879.
Felix (J.), der Socialismus und die Gesellschaft. Uebersetzung von F. B. W. B. Mainz 1879.
Findel, J. G., der innere Zerfall der Socialdemokratie. Leipzig 1880.
(Flowers, Fred), an address in review of Mr. Taylors tragedy of „Swing“. London 1831.
Flürscheim, Mich., Auf friedlichem Wege. Ein Vorschlag zur Lösung der socialen Frage. Baden-Baden 1884.
Förster, P. E., über die soziale Frage. Pirna (1872).
Frage, die soziale, eine Erziehungsfrage. Leipzig 1882.
Fragen, soziale, und Antworten. 12 Hefte. Bremen 1878.
Fregier, H. A., über die gefährlichen Classen der Bevölkerung in den grossen Städten und die Mittel sie zu bessern. A. d. Französ. von C. v. M. 2 Bde. Coblenz 1840.
Freude, C. G. A., Versuch einer Darstellnng der Arbeiterbewegung in den letzten Monaten des vorigen Jahres. 1. (einz.) Abth. Ebersbach 1869.
Fries, E., die sogenannte soziale Frage. 2. Aufl. Zürich 1878.
Fröbel, J., die Irrthümer des Sozialismus. Leipzig 1871.
Frommel, M., die Zeichen der Zeit und ihre optimistische und pessimistische Beurtheilung. Frankfurt o. J.
Für den Staatssocialismus. Berlin 1884.
Furrer, K., Darwinismus und Sozialismus im Lichte der christlichen Weltanschauung. 3. Aufl. Zürich 1889.
Garèis, C., über die Bestrebungen der Socialdemokratie. Giessen 1877.
Garin, J., l'anarchie et l'anarchistes. Paris 1885.
Garin, J., die Anarchisten. Leipzig 1887.
Gay, Jules, le socialisme rationnel et le socialisme autoritaire. Genève 1868.
Geffcken, F. H., der Socialismus. Frankfurt a. M. 1876.
Gehrke, A., communistische Idealstaaten. Bremen 1878.
Geigel, Martin, die soziale Frage und die Herstellung volkswirthschaftlich gesunder Zustände in Deutschland. München 1883.
George, Henry, social problems. London 1884.
George, Henry, soziale Probleme. Deutsch von F. Stöpel. Berlin 1885.
Ghezzi, Rag. Luigi, la questione sociale. Milano 1883.
Gilles, Ferd., unitis viribus. Ein Vorschlag zur Lösung der social-wirthschaftlichen Fragen. Luxemburg 1883.
Glass, Rob., Pädagogik und Socialismus. Glauchau (1878). 4.
Goldstein, H., die Socialdemokraten. Dresden 1877.
von der Goltz, Th., das Wesen und die Bedeutung der Deutschen Socialdemokratie. Leipzig 1875.
Gourard, Charles, socialism unmasked. From the french. London 1850. 16.
de Granoffe, A., les plaies sociales. Paris 1850.
Graue, G. H., freimüthige Reden über nationale nnd sociale Lebensfragen. Berlin 1878.
Grün, K., über wahre Bildung. Bielefeld 1844.
Grünewald, der Kampf gegen die sozialistischen Ideen beleuchtet vom Standpunkte der Volksschule. Berlin 1889.
(Grüning, Herm.), die Stellnng des Reiches zur sozialdemokratischen Partei. Hamburg 1889.
Hahn, Ldw., das sociale Königthum. Ein Ausspruch Lassalle's nnd die sociale Praxis Kaiser Wilhelms. Berlin 1884.
Hallmann, H. C., das Existenz-Gesetz. Die Lösung der socialen Frage. Hamburg (1878).
Hammann, Otto, Was nun? Zur Geschichte der socialistischen Arbeiterpartei in Deutschland. Berlin 1889.
d'Harcourt, le duc, quelques réflexions sur les lois sociales. Paris 1886. gr. 8.
Heinzen, Karl, über Kommunismus und Sozialismus. Indianopolis 1872.
Held, Ad., Sozialismus, Sozialdemokratie und Sozialpolitik. Leipzig 1878.
Helferich, Gg., die Ansbeutung der Arbeiter durch die Socialdemokratie. 2. Aufl. Duisburg 1878.
Hickmann, H., der soziale Krieg. Dresden (1872).
Hiltrop, zur socialen Frage. Berlin 1879.
Hirschberg, R., die Lösung der socialen Frage nebst einer Darstellung der wichtigsten socialistischen Lehren und der Arbeiterbewegung der letzen Jahre. Meissen 1871.

Hirth, G., über Volksbildung und Rechtsgleichheit. Zur Lösung der sozialen Frage. 2. Aufl. Leipzig 1873.
Hitze, F., die soziale Frage und die Bestrebungen zu ihrer Lösung. Paderborn 1877.
Hitze, F., Kapital und Arbeit und die Reorganisation der Gesellschaft. Paderborn 1880.
von Hohenberg, Arth., die soziale Frage in dem katholischen Deutschland. Frankfurt 1884.
von Holzschuher, A., die materielle Noth der unteren Volksklassen und ihre Ursachen. Augsburg 1850.
Huber, Johs., die Philosophie der Socialdemokratie. München 1887.
Huber, Johs., der Proletarier. Drei Vorlesungen zur Orientirung in der socialen Frage. München 1865.
Huber, V. A., Concordia. Beiträge zur Lösung der socialen Frage. 8 Hefte. Leipzig 1861.
Huber, V. A., soziale Fragen. 7 Hefte. Nordhausen 1863—1869.
Jäger, E., der moderne Socialismus, Karl Marx, die internationale Arbeiter-Association, Lassalle und die Deutschen Socialisten. Berlin 1873.
Janet, Paul, les origines du socialisme contemporain. Paris 1883.
Joerg, J. E., Geschichte der social-politischen Parteien in Deutschland. Freiburg i. B. 1867.
Kambli, Conr. Wilh., die sozialen Parteien und unsere Stellung zu denselben. St. Gallen 1887.
Kambli, C. W., die Stellung des freien Christenthums zur socialen Frage. Bern 1879.
Katzer, Ernst, der Geistliche und die moderne Gesellschaft. Leipzig 1887.
Kempner, N., commonsense socialism: the inadequacy of the reward of labour, the depression of trade, and the organization of material progress. London 1887.
von Ketteler, W. E., die grossen Fragen der Gegenwart. Mainz 1878.
von Kiraly, Fr., Betrachtungen über Socialismus und Communismus. Leipzig 1869.
von Kirchmann, J. H., über den Communismus der Natur. 2. Aufl. Berlin (1866).
Kivelip, Ed., der Kampf wider die Socialdemokratie. Köln 1884.
Kleinwächter, Frdr., die Grundlagen und Ziele des sogenannten wissenschaftlichen Sozialismus. Innsbruck 1885.
Kögel, Rud., die Aufgabe des evangelischen Geistlichen in der socialen Frage. Bremen 1878.
Köhler, Osw., der Egoismus und die Civilisation. Stuttgart 1883.
Koerner, Th., der Beruf des Staates und der Gemeinde in der socialen Frage. Berlin 1872.
Krämer, E., die Ursachen der Socialdemokratie und ihre Ueberwindung. Berlin 1878.
Krieter, W., die geheime Organisation der sozialdemokratischen Partei. Magdeburg 1887.
Kritik der „Quintessenz des Socialismus" von Schäffle. Von einem praktischen Staatsmann. Bielefeld und Leipzig 1878.
Kroll, P., vegetarianische und soziale Fragen. 1. Heft. Berlin 1875.
L., C. A., Anti-Most. Eine Erwiderung auf die von Seiten der Berliner Social-Demokratie erhobene Beschuldigung, „dass ein fast 1900 Jahre währendes Christenthum nicht im Stande gewesen sei, das Elend der Menschheit zu lindern". Düsseldorf 1878.
L., C. A., A. Bebel und sein Evangelium. Düsseldorf 1885.
Kuntze, J. E., die soziale Frage und die innere Mission. Zwei Betrachtungen. Leipzig 1873.
Lacroix, Aug., conférences sociales commerciales et industrielles. Saint Germain en Laye 1879.
Lamarche, Jacques, l'équilibre social. Bruxelles et Paris 1887.
Lambel, Charles, essai sur les réformes nécessaires. Politique, religion, société. Paris 1887.
Laspeyres, Etienne, die Kathedersocialisten und die statistischen Congresse. Berlin 1875.
Lassalle, F., Assisen-Rede 3. Mai 1849 gegen die Anklage, die Bürger zur Bewaffnung gegen die königl. Gewalt aufgereizt zu haben. Braunschweig 1875.
Lassalle, F., Fichte's politisches Vermächtniss und die neueste Gegenwart. 4. Aufl. Leipzig 1874.
Lassalle, F., der Lassalle'sche Criminalprozess. Drittes Heft. 2. Aufl. Leipzig 1873.
de Laveleye, Emile, Demokratie und Sozialpolitik. Uebersetzung von Karl Büchner. Eisenach 1878.
von Laveleye, Emil, die socialen Parteien der Gegenwart. N. d. 2. Aufl. von K. Th. Eheberg und Meinh. Eheberg. Tübingen 1884.
de Laveleye, Emile, le socialisme contemporain. Bruxelles 1861.
Lehnsmann, Ernst Henr., die Kunst und der Sozialismus. Berlin 1886.
Leroy-Beaulieu, Paul, le collectivisme. Examen critique du nouveau socialisme. Paris 1884.
von Lichtenberg, C., Arbeit und Bildung in ihrer Beziehung zum Proletariat. Leipzig 1862.
zur Lippe-Weissenfeld, A. Graf, der Landwirth und der wachsende Socialismus im Kreise seiner Arbeiter. Leipzig 1879.
Locher, Friedrich, Wetterleuchten. Der Socialismus und seine Consequenzen. 3 Thle. Zürich 1882. 83.
Löwe, J., was fehlt noch? Vorschläge zur socialen Reform. Leipzig 1848.
Luthardt, Chr. E., die modernen Weltanschauungen und ihre praktischen Consequenzen. Leipzig 1880.
Maier, Wilh., der Staatssozialismus und die persönliche Freiheit. Regensburg und Amberg 1884.

Mariano, Raffaele, das jetzige Papstthum und der Socialismus. Berlin 1882.
Martensen, H., Socialismus und Christenthum. A. d. Dänischen von Th. Jörgensen. Kiel 1875.
Masseron, Isid., danger et necessité du socialisme. Paris 1883.
Mehring, Frz., Herr Hofprediger Stöcker, der Socialpolitiker. Eine Streitschrift. Bremen 1882.
Mehring, Frz., die Deutsche Sozialdemokratie. Ihre Geschichte und ihre Lehre. Bremen 1877. 3. Aufl. Bremen 1879.
Mehring, Frz., zur Geschichte der Deutschen Socialdemokratie. Magdeburg 1877. 3. Aufl. Magdeburg 1879.
Méric, Elie, les erreurs sociales du temps présent. Paris 1884.
Merz, Heinr., Armuth und Christenthum. Bilder und Winke zum christlichen Communismus und Socialismus. Stuttgart und Tübingen 1849.
Meyer, Johs., die soziale Frage und die Schule. Gotha 1888.
Meyer, Jürgen Bona, Fichte, Lassalle und der Socialismus. Berlin 1879.
Meyer, Jürgen Bona, zum Bildungskampf unserer Zeit. Bonn 1875.
Meyer, R., die bedrohliche Entwickelung des Socialismus und die Lehre Lassalle's. Berlin 1873.
Mill, John Stuart, über Frauenemancipation. Plato. Arbeiterfrage. Sozialismus. Uebersetzt von Siegm. Freud. Leipzig 1880.
Mosen, Gustav, was ein Morgenstrahl hervorgerufen hat. Eine beglückende Weltanschauung. Zwickau 1884.
Neumann, N. H., die Anfhebung des Proletariats mit Rücksicht auf Credit-Gesetze, Wucher-Gesetze und Armen-Verwaltung. Leipzig 1847. 16. 2. Aufl. Berlin 1877.
Noel, R. R., Gedanken über die soziale Frage der Gegenwart. Dresden und Leipzig 1848.
(Nordau, Max), das conventionelle Lügen der Kulturmenschheit, die Tagespresse und Max Nordau's kritische Abwehr. 2. Aufl. Leipzig 1883.
Nothstand, der, der untern Volksklassen. Von einem Ostpreussen. Königeberg 1848.
Oberwinder, Heinr., Sozialismus und Sozialpolitik. Ein Beitrag zur Geschichte der sozialpolitischen Kämpfe unserer Zeit. Berlin 1887.
Oechelhäuser, Wilh., die sozialen Aufgaben der Arbeitgeber. Berlin 1887. gr. 8.
Oechelhäuser, Wilh., über die Durchführung der sozialen Aufgaben im Verein der Anhaltischen Arbeitgeber. Berlin 1888.
Ofner, Jnl. die neue Gesellschaft und das Heimstättenrecht. Wien 1886.
Ofner, Jul., das Recht zu leben. Wien 1884.
Oelckers, Th., die Bewegung des Socialismus und Communismus. Leipzig 1844.
Oppenheim, H. B., der Katheder-Sozialismus. 2. Aufl. Berlin 1873.
Oppenheim, Heinr. Bernh., vermischte Schriften aus bewegter Zeit. Stuttgart und Leipzig 1866. 2. Thl. u. d. T.: Vor und nach dem Kriege. Stuttgart 1869.
von Oertzen-Sassen, J., ein Wort über die soziale Frage. Hamburg (1871).
von Oettingen, Alex., wahre und falsche Anctorität mit Beziehung auf die gegenwärtigen Zeitverhältnisse. Leipzig 1878.
von Oettingen, Alex., was heisst christlich-social? Zeitbetrachtungen. Leipzig 1886.
Péril social, le, dévoile par l'auteur de „Grandeur ou décadence future de la nation Française". Bruxelles 1877.
Perrot, F., die moderne Wirthschafts-Gesetzgebung und die sogen. „soziale Frage". München 1874.
Pfau, J. A., die soziale Frage in ihrem Verhältniss zum Christenthum. Halle 1866.
Planck, K. Chr., halbes und ganzes Recht. Mit Einleitung von Adolf Gubitz. Tübingen 1885.
Poland, Frz., eine Pfingstidee im Jahre 1847 oder Etwas Wahres am Communismus und Socialismus. Leipzig (1847).
Powell, Thom., socialism in its own colours. London o. J.
Prince-Smith, J., Herrn Dr. Johann Jakobi's Ziel der Arbeiter-Bewegung. Berlin 1870.
Prinzipien der Social-Demokratie und Lassalle'schen Lehren kritisch beleuchtet. Berlin 1878.
Programm des Vereins für sozialpolitische Reform. Berlin 1848.
Quintessenz, die, des Socialismus. Von einem Volkswirth (A. Schäffle). Gotha 1875. Siehe A. Schäffle.
Radenhausen, C., die Sozialdemokratie. Ihre Wahrheiten und ihre Irrtümer. Hamburg 1885. gr. 8.
von Raumer, C., die Bestrebungen der Social-Demokratie. 2. Aufl. Berlin o. J. 16.
Reuter, Rich., soziale Reform und Verfassungsstaat. Minden 1885.
Richter, Eug., die Sozialdemokraten, was sie wollen und wie sie wirken. Berlin 1878.
Richter, Eug., die Fortschrittspartei und die Sozial-Demokratie. 2. Aufl. Berlin 1878.
Robert, Ch., la question sociale. Paris (1874). 16.
Rose, Moritz, Gedanken über die soziale Frage. (Herausgeg. von A. Steiger). Meissen 1886.
Rose, Otto, der Adel Deutschlands und seine Stellung im Dentschen Reich und in dessen Einzelstaaten. Berlin 1883.
Röstel, freiwillige Sozialreformen. Landsberg a. W. 1884.

S., C. A., ein Wort zur Verständigung in der socialen Frage. Berlin 1871.
von Salzwedel, W., das Proletariat. Königsberg 1853.
Say, Léon, le socialisme d'état. Paris 1884.
Schäfer, W., die Unvereinbarkeit des socialistischen Zukunftsstaates mit der menschlichen Natur. Hannover 1878.
Schäffle, Alb. E. Fr., die Aussichtslosigkeit der Socialdemokratie. Tübingen 1885.
Schäffle, Alb. E. Fr., Kapitalismus und Socialismus. 2. Aufl. Tübingen 1870.
Schäffle, Alb. E. Fr., die Quintessenz des Socialismus. 6. Aufl. Gotha 1878.
Schäppi, J., Handwerk, Kleingewerbe und Landwirthschaft in ihrer gegenwärtigen Bedrängniss und Mittel zur Abhülfe. Zürich 1882.
von Schmettau, H., der Socialismus und seine Propheten. Berlin 1863.
Schmidt, Osc., Darwinismus und Socialdemocratie. Bonn 1878.
Schönberg, G., die sittlich-religiöse Bedeutung der sozialen Frage. 2. Aufl. Stuttgart 1876.
Schönberg, M., die Ziele und Bestrebungen der Socialdemokratie. Leipzig 1878.
Schramm, Rnd., die Internationale vor dem Reichstag und die sociale Frage. Milano 1878. gr. 8.
Schuler von Libloy, Fr., der Socialismus und die Internationale nach ihren hervorragendsten Erscheinungen in Literatnr und Leben. Leipzig 1875.
Schulze-Delitzsch, sociale Rechte und Pflichten. 2. Aufl. Berlin 1871.
Schürer, Nic., zur Lösung der socialen Frage. 3. Aufl. Berlin 1878.
Schuster, R., die Social-Demokratie. Nach ihrem Wesen und ihrer Agitation dargestellt. Stuttgart 1875.
Schwabe, J., der Chemnitz-Freiberger Socialisten-Prozess. Hamburg 1886.
Seemann, E. F., Staatsbürgerthum oder eine neue ständische Gesellschaft in Deutschland. Berlin 1888.
von Selchow, Spähne zur Sozialreform. 2 Hefte. Berlin 1884.
Shaw, Alb., Ikaria. Ein Beitrag zur Geschichte des Kommunismus. Deutsch von M. Jacobi. Stuttgart 1886.
Siegwart, K., der Communisten-Staat. 3. Ausg. Berlin 1873.
Simplex, Innocenz, der Glanbe des Socialismus. Löban i. Wpr. 1878.
Socialdemocraten, die, was sie den Wählern versprechen und was sie wollen. Berlin 1876.
Socialisme allemand, le. Berlin 1883. gr. 8.
Socialismus nnd Anarchismus in Enropa nnd Nordamerika während der Jahre 1883 bis 1886. Berlin 1887.
Socialisten-Prozess, der Chemnitzer. Verhandlungen vor dem Landgericht zn Chemnitz 1885. 3 Hefte. München 1885. 86.
Socialisten-Prozess, der Chemnitz-Freiberger, vor dem Reichsgericht. München (1886).
Socialistenprozess, der Freiberger. München 1886.
Sontag, L., wo ist der Heerd der socialen Uebel? Breslau 1878.
Sperling, Friede wollt' er. Beitrag zur Lösung der socialen Frage. Magdeburg 1868.
Spir, A., Sinn und Folgen der modernen Geisteströmung. Leipzig 1878.
Stamm, A. Theod., die Erlösung der darbenden Menschheit. 3. Aufl. Stuttgart 1884.
Stand, der vierte, und der Staatssozialismus. Zur Signatur der Deutschen Gegenwart. Leipzig 1884.
Stegemann, Rich., die Idee des Sozialismus. Berlin 1888.
Steinmann-Bucher, Arnold, die Nährstände nnd ihre künftige Stellung im Staate. Ein Beitrag zur Reform der industriellen, kleingewerblichen nnd landwirthschaftlichen Interessenvertretung. 2 Aufl. Berlin 1886.
Stern, M. L., der Socialismus nnd die jüdische Weltanschauung. Prag 1884.
Stöcker (Ad.), die Bedeutung der christlichen Weltanschauung für die brennenden Fragen der Gegenwart. Gera 1881.
Stöcker, Ad., die Bewegungen der Gegenwart im Lichte der christlichen Weltanschauung. Heidelberg 1881.
Stöcker, Ad., die Bibel und die sociale Frage. Nürnberg 1881.
Stöcker, Ad., Christlich-Sozial. Reden und Aufsätze. Bielefeld und Leipzig 1885.
Stöcker, Ad., Socialdemokratisch, socialistisch und christlich-social. Braunschweig 1880.
Stöcker (Ad.), eine entscheidende Stunde Deutscher Geschichte. Halle 1881.
Stöcker, Ad., die persönliche Verantwortung der Besitzenden und Nichtbesitzenden in der socialen Bewegung der Gegenwart. Basel 1881.
Stöcker, Ad., grosse Zeiten, grosse Aufgaben. Leipzig (1881).
Stöcker, Ad., christlich-conservative Ziele für die Gegenwart. Stuttgart 1881.
Stöpel, Frz., die sozialen Aufgaben des Staats und der Gemeinden. Leipzig 1885.
Stöpel, Frz., die soziale Frage. Neue Ideen zur Lösung derselben. Berlin 1888.
Stöpel, Frz., soziale Reform. Beiträge zur friedlichen Umgestaltung der Gesellschaft. 9 Hefte. Leipzig 1884. 85. Siehe unter den Einzeltiteln.
Ströll, Moriz, die staatssozialistische Bewegnng in Deutschland. Leipzig 1885.
Ströll, M., die Parteiungen im socialen Kampf. München 1872.
Sumner, Will. Graham, what social classes owe to each other. New York 1884.
Sumner, Will. Graham, sociale Pflichten oder was die Klassen der Gesellschaft einander schuldig sind. Uebers. von M. Jacobi. Mit Vorwort von Th. Barth. Berlin 1887.

von Sybel, H., die Lehren des heutigen Socialismus und Communismus. Bonn 1872.
Thelemann, O., die Socialdemokratie nach ihrem Ursprung und ihrem Wesen. Detmold 1877.
Theorie, die, des Socialismus nnd die erfahrungsmässige Praxis des gesunden Menschenverstandes. Leipzig 1849.
von Thielmann, Frhrr., pro Caesare. Socialconservative Betrachtungen. Berlin 1878.
Thonissen, J. J., le socialisme dans le passé. Bruxelles (1850).
Thonissen, J. J., le socialisme et ses promesses. 2. édit. Paris 1851.
Todt, H., der radikale Deutsche Socialismus und die christliche Gesellschaft. Wittenberg 1877. 2. Aufl. Wittenberg 1878.
Tomline, F. and Gilbert **A'Beckett**, the happy land. London 1873.
Tonim, la question sociale et le congrès ouvrier de Paris. Paris (1877).
Tounissoux, M., question sociale et bourgeoisie. Paris o. J.
von Treitschke, H., der Socialismus und seine Gönner. Nebst Sendschreiben an Gustav Schmoller. Berlin 1875.
Trost, Karl, Sozialismus und Sozialpolitik. Stuttgart 1887.
Tuch, Gust., der erweiterte Deutsche Militärstaat in seiner sozialen Bedeutung. Leipzig 1886.
von Uechtritz, Oldwig, der Adel in der christlich-socialen Bewegnng der Gegenwart. Heilbronn 1884.
Uhlhorn, Gerh., Katholicismus und Protestantismus gegenüber der socialen Frage. 2. Aufl. Göttingen 1887.
Unger, S., Fortschritt und Socialismus. Berlin 1886.
von Varchmin, F. W., die sociale Bewegung der Gegenwart. Köstritz 1876.
von Varnbüler, Th., ein socialistisches Ideal im Widerspruche gegen die Socialisten. Leipzig 1878.
Verbrechen, die, der Anarchisten in Deutschland in den Jahren 1880—1885. Leipzig 1886.
Verhandlungen der Eisenacher Versammlung zur Besprechung der socialen Frage 1872. Leipzig 1873.
Versorgung, die, unserer Arbeiter durch das Arbeiter-Pensionsbuch oder durch die Erleichterung des Erwerbs von Grund-Eigenthum? Leipzig 1881.
Villey, Edm., la question des salaires ou la question sociale. Paris 1887.
Viotte, Charles, discours sur les trois seuls et vrais moyens de régénérer la société. Hermannstadt 1878.
Wachenhusen, Otto, Grundsätze der Nationalökonomie sowie des Staatssocialismus nnd der Socialdemokratie. Leipzig 1886.
Wächter, Guido, die sociale Bedeutung der Evangelischen Kirche in der Gegenwart. 2 Bde. Leipzig 1888.
Wagener, F. W. H., die Mängel der christlich-sozialen Bewegung. Minden 1885.
Wagner, Ad., Rede über die soziale Frage. Berlin 1872.
Walcker, Carl, die soziale Frage. Berlin 1873.
Wasserrab, Karl, soziale Politik im Deutschen Reich. Ihre bisherige Entwickelnng und ihre Fortführung unter Kaiser Wilhelm II. Stuttgart 1889.
Wehberg, H., welches ist der erste Stand? Beantwortet im Geiste des humanistischen Sozialismus. Berlin 1888.
Weiss, J. G., die Wirkungen der Gleichheitsidee und der Lehre vom Vertragsstaat auf das moderne Staatsleben. Berlin 1886.
Weitbrecht, Karl, was ist's mit der Sozialdemokratie? 2. Aufl. Stuttgart 1885. 16.
Wermert, Gg., neuere socialpolitische Anschauungen im Katholicismus innerhalb Deutschlands. Jena 1885. gr. 8.
Widmann, Ad., die Gesetze der socialen Bewegung. Jena 1851.
Wild, Ch., das Neneste über die Socialdemokratie. Berlin 1878.
Wilmanns, C., die „goldene" Internationale nnd die Nothwendigkeit einer socialen Reformgesetzgebung. Berlin 1876.
Winterer, L., die sociale Gefahr oder der Socialismus während der letzten zwei Jahre in Europa und in Amerika. A. d. Französ. Mainz 1885.
Winterer (L.), der Socialismns in den letzten drei Jahren. Uebersetzung von P. Sch. Köln 1882.
Wirth, Max. Beiträge zur socialen Frage. Köln 1883.
Witte, Emil, die soziale Krankheit nnd ihre naturgemässe Behandlnng durch wirtschaftliche Massregeln. Leipzig 1883.
Wolfram, Gewerbefreiheits-Doctrin und Lohnkampf, in deren Bedeutung für die bürgerliche Ordnung. Hamburg 1888.
Woolsey, Th., communism and socialism in their history and theory. London 1880.
Worthmann, F., Heinrich von Treitschke und die Kathedersocialisten. Jena 1878.
Wyneken, E. F., die weltgeschichtliche Bedeutung des modernen Socialismus. Gotha 1876.

Ely, Rich. T., recent American socialism. Baltimore 1885.
Noyes, John Hmmphrey, history of American socialism. Philadelphia, London 1870.
Semmler, Heinr., Geschichte des Socialismus und Communismus in Nordamerika. Leipzig 1880.

Meyer, Rud., der Socialismus in Dänemark. Berlin 1875.
Dupuy, Paul, la question sociale en France. Bordeaux, Paris 1881.
Mermeix, la France socialiste. Notes à l'histoire contemporaine. Paris 1886.
(Stein, Lor.), die socialistischen und communistischen Bewegungen seit der dritten Französischen Revolution. Leipzig und Wien 1848.
Stein, Lor., der Socialismus und Communismus des heutigen Frankreichs. 2. Aufl. 2 Bde. Leipzig 1848.
Becker, Bernh., Geschichte und Theorie der Pariser revolutionären Commune des Jahres 1871. Leipzig 1879.
Lefrançais, G., étude sur le communaliste à Paris en 1871. Neuchâtel 1871.
Brentano, Lujo, die christlich-sociale Bewegung in England. Leipzig 1883.
Held, Adolf, zwei Bücher zur socialen Geschichte Englands. Herausgeg. von Gg. Frdr. Knapp. Leipzig 1881.

(*Lebensbeschreibungen von Socialisten siehe: Volkswirthschaft*).

F. Arbeit und Arbeiter.

1. Allgemeines. Geschichte.

Arbeiterfreund, der. Zeitschrift des Centralvereins für das Wohl der arbeitenden Klassen. 1.—10. Jg. herausgeg. von K. Brämer: 11.—18. Jg. herausgeg. von V. Böhmert und R. Gneist. Berlin 1863—1880.
Arbeiterwohl. Organ des Verbandes katholischer Industrieller und Arbeiterfreunde. Redig. von Frz. Hitze. Jg. 1—8. Köln 1881—88.
Concordia. Zeitschrift für die Arbeiterfrage. Jg. 1—6. Berlin 1871—1876. 4 u. fol.
Concordia. Zeitschrift des Vereins zur Förderung des Wohles der Arbeiter. Jg. 2—6. Mainz 1880—84. h. 4.
Mittheilungen des Centralvereins für das Wohl der arbeitenden Klassen. Lfg. 1—9. 11—13. 15. Berlin 1849—62. Neue Folge. Redact.: L. Schneitler. 11 Hefte. Berlin 1853—58.
Zeitschrift des Central-Vereins in Preussen für das Wohl der arbeitenden Klassen. 3 Bde. Leipzig 1858—61.

(Adler, Gg.), ein Baustein zur Lösung der socialen Frage. Buchholz 1871.
Arbeit und Geld. Von einem Arbeitgeber. Leipzig 1848.
Arbeit und Kapital. Socialpolitische Gedanken eines Volksfreundes. Zürich 1888.
Arbeiter, die religionslosen. Ein Brief vom Verfasser: „Ueber gebildete Religionsindifferente". Leipzig 1878.
Arbeitgeber, der, in seinem Wesen und in seiner socialen Stellung. Berlin 1873
Audiganne, A., la lntte industrielle des peuples. Paris 1868.
Audiganne, A., les ouvriers en famille ou entretiens sur les devoirs et les droits du travailleur. Paris 1850.
Audiganne, A., les ouvriers d'à-présent et la nouvelle économie du travail. Paris 1865.
Aux ouvriers par un travailleur Belge. Bruxelles 1872.
Baltzer, Ed., das Buch von der Arbeit oder die menschliche Arbeit in persönlicher und volkswirthschaftlicher Beziehung. 2. Aufl. Leipzig 1879.
Bamberger, L., die Arbeiterfrage unter dem Gesichtspunkte des Vereinsrechtes. Stuttgart 1873.
Barrau, Th. H., conseils aux ouvriers sur les moyens d'améliorer leur condition. Nouv. édit. Paris 1864.
Baudrillart, Henri, la liberté du travail, l'association et la démocratie. Paris (1865).
Bauer, Edg., das Capital und die Capitalmacht. Grundsätze und Thatsachen. Leipzig 1884.
Béchard, F., la commune, l'eglise et l'état dans leurs rapports avec les classes laborieuses. 2. édit. Paris 1851.
Becher, Ernst, die Arbeiterfrage in ihrer gegenwärtigen Gestaltung und die Versuche zu ihrer Lösung. Pest, Wien, Leipzig 1868.
Bères, E., les classes ouvrières. 2. édit. Paris 1836.
Bernhardi, der Handarbeiterstand und sein Nothstand nebst einer Erörterung der diätetischen Bedeutung des Brandweins. Eilenburg 1847.
Besser, Leop., Armuth oder Arbeit. Leipzig 1855.
Blaikie, bessere Zeiten für unsere Arbeiter. A. d. Engl. Gotha 1884.
Blanc, Louis, discours aux travailleurs. Paris (1848).
Blanc, Louis, organisation du travail. 5. édit. (Paris) 1847. 16.
Blanc, Louis, die Reform der Arbeit. Leipzig 1848.
Block, Maurice, l'industrie, ceux qui dirigent et ceux qui exécutent le travail. Paris o. J.

Böhmert, Carl Vict., Briefe zweier Handwerker. Ein Beitrag zur Lösung gewerblicher und socialer Fragen. Dresden und Döbeln 1854.
Bourgeois et ouvriers ou les inégalités de la fortune par un socialiste et par un homme de bons sens. Paris 1872. 16.
Brassey, Th., lectures on the labour question. London 1878.
Brüll, Leop., zur Verbesserung der Lage der arbeitenden Classen. Budapest 1883.
Bushill, T. W. and Will. **Walker**. the relations of employer and employed in the light of the social gospel. London 1889.
Bücher, Karl, die Arbeiterfrage im Kaufmannsstande. Berlin 1883.
Bücker, Frdr., unsere Arbeiter der Neuzeit. Skizzen. Mit 13 Illustr. von Lüders, Löffler und Toller. Leipzig (1870). gr. 8.
Chabanne, H., l'organisation du travail. Nouvelle architecture sociale. Paris 1883.
Channing's, W. E., Vorlesungen über die Hebung der arbeitenden Classe der Staatsbürger. A. d. Engl. von J. G. Pressel, herausgeg. von A. C. Ott. Freiberg 1846.
Clouzard, J. J. A., étude sur la rétribution legitime du travail manuel intellectuel et du capital. Paris 1888.
Danneil, F., die Arbeiterfrage im Lichte der inneren Mission. Mit besond. Rücksicht auf die Provinz Sachsen. Halle 1873.
Diefenbach, J., über die Arbeiterfrage. Stuttgart 1872.
Diekmann, J., über das Verhältniss zwischen Kraftaufwand und geleisteter Arbeit in Natur und Technik. Wesel 1874.
Dock. F. W., über den Einfluss der Bewegung, Arbeit und Ruhe auf die Gesundheit. St. Gallen 1878. 2. Aufl. St. Gallen 1886.
Dunoyer, de la liberté du travail. 2 tomes. Paris.
Dupasquier, M. H., étude sur le malaise des classes ouvrières. Neuchâtel 1869.
Dupont-White, Ch., essai sur les relations du travail avec le capital. Paris 1846.
du Puynode, Gust., des lois du travail et de la population. 2 tomes. Paris 1846.
Egron, A., le livre de l'ouvrier, ses devoirs envers la société, la famille et lui-même. Paris 1844.
Engel (Ernst), die Industrie der grossen Städte. Eine soc.-statist. Betracht. Berlin 1868.
von Fechenbach-Laudenbach, Frhrr., Denkschrift über die Arbeiterfrage. Frankfurt 1888.
von Fechenbach-Laudenbach, Frhrr., Referat über die Arbeiterfrage. Frankfurt 1888.
Felix, L., die Arbeiter und die Gesellschaft. Leipzig 1874.
Fischer, Johs., ein Fideikommiss der Arbeiter. 3 Thle. Prag. Berlin, München 1884—86.
Fix, Théodore, observations sur l'état des classes ouvrières. Paris 1846.
Fleischmann, A., der blaue Montag. Eine volkswirthschaftliche Betrachtung. Hildburghausen 1878.
Friedensburg, Wilh., zur Arbeiterfrage. Breslau 1882.
Funk. Val., Arbeiter-Katechismus. Die einfachsten Lehren der Volkswirthschaft und des gewerblichen Verkehrs. Giessen 1881.
Gad, Johs., Körperwärme, Arbeit und Klima. Hamburg 1886.
Gauthier, J. B., le travail ancien et le travail moderne. Paris 1884.
Gebote, zwölf, für Arbeiter. München o. J. 16.
Giffen, Rob., the progress of the working classes in the last half century. London 1884.
Godin, M., mutualité nationale contre la misère. Paris 1883.
Hägele, Jos. M., der moderne Fortschritt und die arbeitenden Klassen. Frankfurt 1865.
Harkort, Fr., Arbeiter-Spiegel. 8. Aufl. Hagen 1875.
Heinrich, E., ein Beitrag zur Lösung der Frage: Was kann dem Arbeiterstande behufs Verbesserung seiner Lage gewährt worden? Oppeln 1848.
Hertz, H. S., die Lehre von Arbeit und Capital. Hamburg 1853.
Hewetson, H. Bendelack, the influence of joy upon the workman and his work. Illustrated. London 1880. 4.
Heym, Rob., Maschinen oder Handarbeit? Chemnitz 1848.
Hirsch, Max, die hauptsächlichsten Streitfragen der Arbeiterbewegung. Berlin 1886.
Hitze, Frz., Pflichten und Aufgaben der Arbeitgeber in der Arbeiterfrage. Köln 1888.
Huber, V. A., die Arbeiter und ihre Rathgeber. Berlin 1873.
Huber, V. A., Noth und Hülfe unter den Fabrikarbeitern auf Anlass der Baumwollensperre in England. Hamburg 1863.
Jäger, Gust., die menschliche Arbeitskraft. München 1878.
Jentsch, Fr., die Arbeiterverhältnisse in der Forstwirthschaft des Staates. Berlin 1882.
Jevons, W. Stanley, the state in relation to labour. Wiesbaden 1875.
Kalle, F., Massregeln zum Besten der Fabrikarbeiter. Wiesbaden 1875.
von Ketteler, Wilh. Eman. Frhrr., die Arbeiterbewegung und ihr Streben im Verhältniss zu Religion und Sittlichkeit. Mainz 1869.
von Ketteler. Wilh. Eman. Frhrr., die Arbeiterfrage und das Christenthum. Mainz 1864.
(Krupp, A.), ein Wort an die Angehörigen meiner gewerblichen Anlagen. Essen 1877.
Lange, F. A., die Arbeiterfrage. 3. Aufl. Winterthur 1875. 4. Aufl. Winterthur 1879.
Laur, Francis, la mine aux mineurs. Paris 1882.
Lavollée, René, les classes ouvrières en Europe. 2 tomes. Paris 1882.
Le Borgne, influence de l'éducation sur la moralité et le bien-être des classes ouvrières. Paris 1868.

Le Play, F., les ouvriers Européens. Paris 1855. fol. 2. édit. 6 tomes. Tours 1877—79. gr. 8.
Lermina, J., la question ouvrière. Etude sur l'association dans le passé et dans l'avenir. Paris 1877.
Leroy-Beaulieu, P., de l'état moral et intellectuel des populations ouvrières et de son influence sur les taux des salaires. Paris 1868.
Leroy-Beaulieu, P., la question ouvrière au 19. siècle. 2. édit. Paris 1881.
Lessing, Jul., Handarbeit. Berlin 1887.
Löbe, William, das Dienstbotenwesen unserer Tage. Leipzig 1852.
Matrat, Paul, l'avenir de l'ouvrier, travail et prévoyance. Paris 1884.
Mayer, Ad., der Kapitalismus in der Gelehrtenwelt. Heidelberg 1881.
Mayer, Ad., die Quellen der wirthschaftlichen Arbeit in der Natur. Heidelberg 1876.
Mayr, Gg., über die Statistik der in der grossen Industrie zu Gunsten der arbeitenden Klassen getroffenen Einrichtungen. (Budapest 1876). 4.
Meitzen, A., die Mitverantwortlichkeit der Gebildeten und Besitzenden für das Wohl der arbeitenden Klassen. Berlin 1876.
Messmer, J. J., im Strom der Zeit oder Kapital und Arbeit. Bilder aus dem Arbeiterleben der Gegenwart. Cincinnati 1883.
Michaelis, die Arbeiterfrage und ihre Erledigung. Pirna 1848.
Miller, B., die Deutsche Arbeiterbewegung. Ein Beitrag zur Würdigung der Schulze-Delitzschschen Genossenschaften und der Lassalle'schen Bestrebungen. Leipzig 1869.
Mony, S., étude sur le travail. 2. édit. 2 tomes. Paris 1881.
Oechelhäuser, Wilh., die Arbeiterfrage. Ein soziales Programm. Berlin 1886.
Passy, Fr., les machines et leur influence sur le développement de l'humanité. Paris 1866.
Peter, Cl., über den Einfluss der sittlichen Ueberzeugung des Arbeiters auf seine Arbeitskraft. Dresden (1875).
Phillips, William A., labor, land and law. A search for the missing wealth of the working poor. London 1886.
Piette, L., die Nützlichkeit der Maschinen nebst Bemerkungen über die gegenseitigen Pflichten der Fabrikherren und Arbeiter. Cöln 1840.
Post, Jul., patriarchalische Beziehungen in der Grossindustrie. Berlin 1889.
von Prittwitz, M., die Arbeiterfrage und deren Lösung. Berlin 1873.
von Prittwitz, M., die Schanzer in Ulm, ein Beitrag zur praktischen Volkswirthschaft. Nebst einer Abhandlung über die Noth der arbeitenden Klassen. Ulm 1850.
Programm der christlich-socialen Arbeiterpartei. (Berlin 1880).
Proudhon, P. J., de la capacité politique des classes ouvrières. 3. édit. Paris 1865.
Quistorp, Johs., der Kern der Arbeiterfrage. Stettin 1872.
Reich, Ed., Arbeit und Lebensnoth, aus dem Gesichtspunkte der Gesundheitspflege und des Humanismus. Berlin 1881.
Reuleaux, F., die Maschine in der Arbeiterfrage. Minden 1885.
Richter, Karl, über die Entwicklung des Arbeiterstandes. Wien 1866.
Riehl, W. H., die Deutsche Arbeit. Stuttgart 1862. 3. Aufl. Stuttgart 1883.
Roscher, Carl, die Nothstände der Grossindustrie und die innere Mission. (1886).
Rozy, H., le travail, le capital et leur accord. Toulouse 1871.
Rücklin, Frdr., das neuzeitliche Handwerk. Eine socialpolitische Studie vom technisch-wirthschaftlichen Standpunkte. Heilbronn 1880.
Sandner, Chph., die Arbeiterfrage kritisch untersucht. Nördlingen 1879.
Sarasin, K., Referat über Stellung der grossen Gewerbe zu den darin beschäftigten Arbeitern. Aarau 1868.
von Schlieben, Rich., die Arbeiterfrage und die conservative Partei. Chemnitz 1879.
Schmidt, Frdr., über die Lage der Gewerbe in Deutschland und über den Einfluss des Fabrik- und Maschinenwesens auf den Zustand der gewerbtreibenden Klassen. Berlin 1838.
Schmit, J. P., Deutscher Arbeiter-Katechismus. Leipzig 1848. 16.
Schulze, F. G., die Arbeiterfrage nach den Grundsätzen der Deutschen National-ökonomie. Jena 1849.
Schulze-Delitzsch, H., die Abschaffung des geschäftlichen Risico durch Herrn Lassalle. Berlin 1866.
Schulze-Delitzsch, Arbeit und Bildung Berlin 1861. 16.
Schulze-Delitzsch, Capitel zu einem Deutschen Arbeiterkatechismus. Leipzig 1863.
Schulze-Delitzsch, der industrielle Grossbesitz und die Arbeiterbewegung in Deutschland mit besond. Hinweisung auf die Gewerk-Vereine. Berlin 1870.
Schulze-Delitzsch, H., die arbeitenden Klassen und das Associationswesen in Deutschland als Programm zu einem Deutschen Congress. Leipzig 1858. 2. Aufl. Leipzig 1863.
Schwarzkopf, O., Arbeit und Arbeiter. Heidelberg 1881.
von Selchow, E., ehrliche Arbeit oder allgemeine Uebervortheilung? Berlin 1884.
Sickinger, C., Forderungen und Sünden des Arbeiterstandes. Mainz 1873.
Smiles, Sam., Leben und Arbeit. Deutsche Ausg. von O. Nengebauer. Leipzig 1889.
von Solms, Marie Prinzessin, über die Organisation der Arbeit und ihr Verhältniss zur Gegenwart. Deutsch herausgeg. von M. M. Welzhofer. Leipzig 1862.

Stahl, F. W., die Arbeiterfrage sonst und jetzt. Berlin 1872.
Stock, Ch. L., Grundzüge der Verfassung des Gesellenwesens der Deutschen Handwerker in alter und neuer Zeit. Magdeburg 1844.
Stöcker, Ad., der Schutz der redlichen Arbeit gegenüber dem Kapital. Dresden 1881.
Stolp, das Innungswesen und die gewerbliche Arbeiterfrage oder die neue privat- und wirthschaftsrechtliche Regelung des Gewerbebetriebs. Berlin 1880.
Stöpel, Frz., das Kapital, Enthüllung der Mittel zur Beseitigung der Geldherrschaft und Befreiung der Arbeit. Leipzig 1884.
Stromeyer, Frz., Organisation der Arbeit. Belle-Vue bei Constanz 1844.
Tallon, Eug., la vie morale et intellectuelle des ouvriers. Paris 1877.
Thesen, die Haider und Salzburger, über die Handwerkerfrage, Arbeiterfrage und Agrarfrage. Frankfurt 1884.
Thompson, Jos. P., der Arbeiter, seine falschen und seine wahren Freunde. A. d. Engl. von J. Hausig. Berlin 1881.
Thornton, W. T., die Arbeit, ihre unberechtigten Ansprüche und ihre berechtigten Forderungen. Deutsch mit Anmerk. von H. Schramm. Leipzig 1870.
Uhlhorn, G., die Arbeit im Lichte des Evangeliums betrachtet. Bremen 1877.
Veritas, Vincens, die Wünsche und Forderungen der Arbeiter an ihre Arbeitgeber und an den Staat. Leipzig 1848.
Villerme, L., tableau de l'état physique et moral des ouvriers. 2 vols. Paris 1840.
Wach, Ad., die christlich-sociale Arbeiterpartei. Leipzig 1878.
Wagner, J. P., was ist die Ursache des Nothstandes der Arbeiterklasse? Frankfurt 1848.
Walcker, Karl, die Arbeiterfrage mit besond. Berücksichtigung der Deutschen Gewerkvereine. Eisenach 1884.
von Wedemayer, L. W., die ländliche Arbeiterfrage und die unser ganzes Staatsleben corrumpirende Macht des Grosskapitals. Berlin 1876.
Wehberg, H., welches ist der erste Stand? Berlin 1888.
Wieckhorst, H., der Einfluss des Dampfmaschinenwesens auf die Deutsche Volks- und Staatswirthschaft. Berlin. gr. 8.
Winckler, W., über Ursache und Ziel der gegenwärtigen Arbeiterbewegung. Wismar 1872.
Wirth, Max, die Arbeiterfrage. Frankfurt a. M. o. J.
Witte, Em., Arbeit und Besteuerung des Menschen und der Maschine. Eine Warnung vor dem Socialismus. Leipzig 1881.
Wohin führt die sogenannte Organisation der Arbeit? Leipzig 1848.
Wright, Carroll D., the relation of political economy to the labor question. Boston 1882. 16.
Wylie, Alex., labour, leisure and luxury. London 1884.
Young, Edw., labor in Europe and America. Washington 1876.
Zschweigert, W., das Leben und Weben der Arbeit und die Grundsätze des rationellen Gewerbsbetriebes. 1. (einz.) Th. Planen 1863.

(Schriften über ländliche Arbeiter siehe im Abschnitt: Landwirthschaft).

Baumstark, E., zur Geschichte der arbeitenden Klassen. Greifswald 1853.
Bloch, J. S., der Arbeiterstand bei den Palästinensern, Griechen und Römern. Wien 1882.
Bücher, K., die Aufstände der unfreien Arbeiter 143—129 v. Chr. Frankfurt 1874.
Granier de Cassagnac, A., histoire des classes ouvrières et des classes bourgeoises. Bruxelles 1838.
Granier von Cassagnac, Adolph, Geschichte der arbeitenden und der bürgerlichen Classen. Mit Vorwort von H. H. Braunschweig 1839.
Kirchmann, P. F., Geschichte der Arbeit und Cultur. 2. Ausg. Leipzig 1858.
Passy, Fr., l'histoire du travail. Paris 1872. 16.
Robert (du Var), histoire de la classe ouvrière depuis l'esclave jusqu'au prolétaire de nos jours. 4 tomes. Paris 1845. 50. gr. 8.
Stamm, F., Geschichte der Arbeit. Wien 1870.
Weinhold, Mor., Geschichte der Arbeit. 1. (einz.) Bd. Dresden 1869.

2. Arbeiter- und allgemein-soziale Verhältnisse und Wohlfahrtseinrichtungen einzelner Staaten und Orte.

Amerika.

Becker, John H., sociale und politische Zustände in den Vereinigten Staaten Nordamerikas. Mit Einleit. von Frdr. von Hellwald. 2. Ausg. Augsburg 1879.
Briefe, sozialistische, aus Amerika. München 1883.
Ely, Rich. T., the labor movement in America. New York (1886).
Knortz, Karl, Kapital und Arbeit in Amerika. Zürich 1881.
Liebknecht, Wilh., ein Blick in die Neue Welt. Stuttgart 1887. 16.
R., R. A., Nordamerikanische Arbeiterverhältnisse. (1887).
von Studnitz, Arth., Nordamerikanische Arbeiterverhältnisse. Leipzig 1879.

Tellkampf, J. L., über Arbeiter-Verhältnisse und Erwerbs-Genossenschaften in England und Nordamerika. Halle 1870.
Wright, Carroll D., Fall river, Lowell and Lawrence. Boston 1882.
Gotheln, E., der christlich-sociale Staat der Jesuiten in Paraguay. Leipzig 1883.

Asien.

Singer, J., über soziale Verhältnisse in Ostasien. Leipzig und Wien 1888.

Belgien.

d'Andrimont, Léon, des institutions et des associations ouvrières de la Belgique. Bruxelles 1871.
d'Andrimont, L., institutions et associations ouvrières. Bruxelles 1874.
Commission du travail 1886. 3 vols. Bruxelles 1887. fol.
Dauby, J., de l'amélioration de la condition des classes labourieuses et des classes pauvres en Belgique. Bruxelles, Paris 1865.
Ducpétiaux, E., budgets économiques des classes ouvrières en Belgique. Bruxelles 1855. 4.
Enquête de la condition des classes ouvrières et sur le travail des enfants. (Royaume de Belgique). 3 tomes. Bruxelles 1846, 1848.
Huber, V. A., Reisebriefe aus Belgien, Frankreich und England. 2 Bde. Hamburg 1858.
Notice sur les installations ouvrières de la société civile des charbonnages du Hasard à Micheronx. Liège 1876. 16.
Statistique detaillée des établissements industriels, de leur personnel, de la durée du travail, du tanx des salaires, et des moteurs mécaniques. (III. tome de l'industrie. Recensement de 1880). gr. 4.

Dänemark.

Oplysninger om arbeidernes oekonomiske vilkaar i Danmark. Kjebenhavn 1874. 4.
Schmidt, P., die Lage der Arbeiter in Dänemark. Berlin (1881).
Serensen, Th., et bidrag til belysning af kjebstadarbeideres vilkaar. Kjebenhavn 1880.

Deutsches Reich.

Bayern.

Ergebnisse einer Erhebung über die in Bayerschen Fabriken und grösseren Gewerbebetrieben zum Besten der Arbeiter getroffenen Einrichtungen. Veröffentlicht durch das königl. Staatsministerium des Innern. München 1874. h. 4.
von Koch, Franz, die Armen- und Arbeiter-Frage unserer Zeit mit besonderer Bezugnahme auf Bayern. Regensburg 1848.
Proletariat, das, und die Waldungen, mit besond. Berücksichtigung der Bayerischen Rheinpfalz. Ein Beitrag zur Beantwortung der Frage über die materielle Noth der unteren Volksklassen einerseits und die Sicherstellung des bedrohten Waldeigenthums andererseits. Kaiserslautern 1851.
Schoenlank, Bruno, die Fürther Quecksilber-Spiegelbelegen und ihre Arbeiter. Wirthschafts-geschichtliche Untersuchungen. Stuttgart 1888.

Elsass-Lothringen.

Cités ouvrières, les, de Mulhouse, leur bains et lavoirs. 3. édit. Mulbouse 1882. gr. 8.
Enquête décennale sur les institntions d'initiative privée destinées a favoriser l'amelioration de l'état matériel et moral de la population dans la Haute-Alsace. Mulhouse, Paris 1878. gr. 8.
Herkner, Heinr., die Oberelsässische Baumwollindustrie und ihre Arbeiter. Strassburg 1887.
Herkner, Heinr., die Oberelsässische Baumwollindustrie und die Deutsche Gewerbeordnung. Eine Erwiderung an meine Gegner Strassburg 1887.
May, M. und Ang. **Zeime**, zweiter Bericht an die Handelskammer zu Gladbach über die gemeinnützigen Einrichtungen in Mülhausen i. E. (1882). fol.
Mossmann, X., offener Brief an Herrn Dr. H. Herkner über sein Buch: Die Oberelsässische Baumwollindustrie und ihre Arbeiter. Mülhausen 1887.
Penot, A. les institutions privées du Haut-Rhin. Mulhouse, Paris 1867. gr. 8.
Schall, M., das Arbeiter-Quartier in Mülhausen im Elsass unter Berücksichtigung der Anstalten znm Wohle der Arbeiterklasse. Berlin 1876.
Véron, E., les institutions ouvrières de Mulhouse et des environs. Paris 1866.

Preussen.

Einrichtungen, die, zum Besten der Arbeiter auf den Bergwerken Preussens. Im Auftrage des Ministers für Handel etc. 2 Bde. Berlin 1875. 76. 4.
Einrichtungen, die, für die Wohlfahrt der Arbeiter in den grösseren gewerblichen Anlagen im Preussischen Staate. Bearb. im Auftrage des Ministers für Handel etc. 3 Thle. Berlin 1876. 4. u. fol.
Fischer, Hans R., unter den Armen und Elenden Berlins. Berlin (1887).
Griesheim in Frankfurt a. M., chemische Fabrik. Beschreibung der Wohlfahrts-Einrichtungen für die Arbeiter. Frankfurt a. M. 1883.
(Krupp, Frdr.), Wohlfahrtseinrichtungen der Friedr. Krupp'schen Gussstahlfabrik zu Essen zum Besten ihrer Arbeiter und Beamten. Essen 1883.

Schnapper-Arndt, Glieb., fünf Dorfgemeinden auf dem hohen Taunus. Eine socialstatistische Untersuchung über Kleinbauernthum, Hausindustrie und Volksleben. Leipzig 1882.
Thun, Alph., die Industrie am Niederrhein und ihre Arbeiter. 2 Thle. Leipzig 1879.
Frief, die wirthschaftliche Lage der Fabrikarbeiter in Schlesien und die zum Besten derselben bestehenden Einrichtungen. Mit 20 Tafeln. Breslau 1876. h. 4.
Schneer, Alex., über die Noth der Leinen-Arbeiter in Schlesien und die Mittel ihr abzuhelfen. Berlin 1844.
Schneer, Alex., über die Zustände der arbeitenden Klassen in Breslau. Berlin 1845.
Ueber den Schlesischen Leinwandhandel und die gegenwärtige Noth der Weber. Breslau 1827.

Sachsen.

Bebel, Aug., wie unsere Weber leben. 2. Aufl. Leipzig 1880.
Bodemer, Heinr., die industrielle Revolution mit besond. Berücksichtigung auf die Erzgebirgischen Erwerbsverhältnisse. Dresden 1856.
Commissionsbericht, die Verhältnisse in der Handweberei betr. (Zwickau 1880).
Denkschrift über das Dienstmannwesen. Der königl. Polizei-Direction zu Dresden überreicht vom Dienstmanns-Institut Express in Dresden. Dresden 1867.
Dufour-Feronce und Gust. **Harkort**, Versuch zur Beantwortung einiger für Erörterung der Gewerbs- und Arbeits-Verhältnisse in Sachsen aufgestellten Fragopunkte. Leipzig 1848.
Fränkel, Heinr., Wohlfahrtseinrichtungen für die Fabrikarbeiter im Handelskammerbezirk Leipzig. Berlin 1883.
(Hampel, Frdr. und Gen., Beantwortung der zur Erörterung der Gewerbs- und Arbeiterverhältnisse in Sachsen vorgelegten Fragen. Leipzig 1848.
Langheld, Carl, die Verhältnisse der Bergarbeiter bei dem Sächsischen Regalbergbau. Freiberg 1855.
Mittheilungen über die Verhandlungen der Commission für Erörterung der Gewerbs- und Arbeiterverhältnisse. Dresden 1848. 49. 3 Bde. 4.
Neubert, Heinr. Mor., Vortrag, die Ratbsportechaisenanstalt betr. (Dresden 1867).
Nothstand, der, der Sächsischen Weberbevölkerung vor dem Sächsischen Landtage. Leipzig 1880.
W., E., noch ein Wort zur socialen Frage im Königreich Sachsen. Döbeln 1887.
Wächter, Guido, die sociale Gefahr in Sachsen. Glauchau 1887.
Bodemer, Heinr., die Abhilfe des Nothstandes im Erzgebirge. Leipzig, Meissen und Riesa 1855.
Darstellung der allgem. Hülfsanstalten im Erzgebirg. Kreise des Königreichs Sachsen während des Nothstandes in den Jahren 1816 und 1817.
Hasper, Frdr. Chr. Glob., öffentliche Anzeigen die Noth des oberen Erzgebirgs in den Jahren 1804—1806 und die Unterstützungen desselben vorzügl. im Bezirke des Kreisamts Schwarzenberg betr. Annaberg o. J. 4.
(Mehnert und Genossen), Fragebogen der volkswirthschaftlichen Gesellschaft für Mitteldeutschland, zur Sammlung von Material bezüglich des Notbstandes im Sächs. Obererzgebirge. 1863. fol.
(Scheffler, Joh. Gottl.), wahrscheinliche wichtige Mitursachen der so enormen Brod-, Fleisch- und Butterheuerung nebst Schilderung des grossen Nothstandes des Erzgebirges. Annaberg (1806). 16.
Veranstaltungen, die zur Linderung der Gebirgischen Armuth getroffenen. (1772.
Verzeichniss der bey dem vaterländischen Hülfs-Verein in Leipzig zur Unterstützung der Armen im Erzgebirge und in der Stadt Leipzig eingegangenen milden Gaben. (Leipzig 1817). 4.
von Wietersheim, E., über Quellen und Wesen des Nothstandes im Obererzgebirge und Voigtlande. Dresden 1857.

Württemberg.

Böhmert, Vict., ein Besuch in Gustav Werner's Fabriken und Bruderhäusern. (1885).
(Findel, J. G.), Gustav Werner, der Apostel der thätigen Menschenliebe und seine Rettungsanstalten. (Leipzig 1864).
H., über Gustav Werner's christliches Arbeits- und Erziehungs-System. Mit Anhang: Zur Kritik des G. Werner'schen Arbeitssystems von Vict. Böhmert. (Berlin 1884).
Post, Jul., Eindrücke aus den Gustav Werner'schen Anstalten in Reutlingen. Reutlingen 1882.
Stiftungsurkunde und Statuten der Gustav Werner-Stiftung zum Bruderhaus in Reutlingen. Reutlingen 1882.
Werner, Gustav, in Reutlingen und sein Rettungswerk. Zürich 1882.
Werner, Gust., nachgeschriebener Vortrag: (1.) Pfingstfest 1884. (2.) Vaters Geburtstagsfeier. (Reutlingen 1887).
Werner, Gust., das Mutterhaus Gotteshilfe in Reutlingen und seine Zweig-Anstalten.
Wurster, P., Gustav Werner. Zum 50jähr. Jubiläum. Reutlingen 1884. gr. 8.
Wurster, P., Gustav Werner's Leben und Wirken. Reutlingen 1888.
Zum Andenken an Vater Werner. Reutlingen 1887.

Frankreich.

Audiganne, A., les populations ouvrières et les industries de la France dans le mouvement social du XIX. siècle. 2 tomes. Paris 1854.
d'Avigdor, Elim, Arbeiterwerkstätten in Paris. Wien 1875.
Commission d'enquête sur la situation des ouvriers et des industries d'art 1881. Paris 1884. 4.
Fagniez, G., études sur l'industrie et la classe industrielle à Paris au XIIIe et au XIVe siècle. Paris 1877.
Foley, Ant. Ed., les travailleurs à la seconde chambre. Paris 1873.
Fougerousse, A., patrons et ouvriers de Paris. Réformes introdnites dans l'organisation du travail par divers chefs d'industrie. Paris 1880.
Huber, V. A., Reisebriefe siehe Grossbritannien.
Kleinschmidt, Arth., die drei Stände in Frankreich vor der Revolution. Wien, Pest, Leipzig 1876.
Kolloff, Ed., das gesellige Leben vor und nach der Schreckenszeit in Paris. (1863).
Kuhn, Herm., Französische Zustände der Gegenwart. Freiburg 1862.
Leneveux, H., le travail manuel en France. Paris. 16.
Le Play, M. F., la réforme sociale en France déduite de l'observation comparée des peuples Européens. 2 tomes. Paris 1864.
Levasseur, E., histoire des classes ouvrières en France depuis la conquête de Jules César jusqu'à la révolution. 2 tomes. Paris 1859.
(Manuel, B. E.), des institutions sociales. (Paris) 1799—1802.
Melun, M., rapport fait au nom de la commission chargée d'étudier la situation des classes ouvrières en France. (Versailles) 1875. 4.

Grossbritannien.

Buret, Eug., de la misère des classes laborieuses en Angleterre et en France. 2 tomes. Paris 1840.
Engels, F., die Lage der arbeitenden Klasse in England. 2. Ausg. Leipzig 1848.
Faucher, Leon, England in seinen socialen und commerciellen Institutionen. A. d. Französ. von Jul. Seybt. 2 Bde. Leipzig 1846.
Held, Adolf, zwei Bücher zur socialen Geschichte Englands. Herausgeg. Gg. Frdr. Knapp. Leipzig 1881.
Huber, V. A., Reisebriefe aus Belgien, Frankreich und England. 2 Bde. Hamburg 1855.
Kleinwächter, F., zur Geschichte der Englischen Arbeiterbewegung 1872, 1873 und 1874. Jena 1875.
Ludlow, J. M. und Lloyd **Jones**, die arbeitenden Klassen Englands. A. d. Englischen von J. von Holtzendorff. Berlin 1868.
Mallock, W. H., property and progress: or, a brief enquiry into contemporary social agitation in England. London 1884.
(O'Hanlon, W. M.), the operative classes of Great Britain. London (1851).
de Paris, comte, de la situation des ouvriers en Angleterre. Paris 1873.
Report of the commission for inquiring into the condition of the unemployed handloom weavers in the United Kingdom. London 1841. fol.
Report of the commissioner appointed act 5 & 6 Vic., c. 99 to inquire into the operation of that act and into the state of the population in the mining districts 1847. London. fol.
Roberts, Henry, de la condition physique des classes ouvrières en Angleterre. Trad. de l'Anglais. Paris 1855.
Rubichon et L. **Mounier**, des manufactures et de la condition des ouvriers employés hors de l'agriculture dans la Grande-Bretagne et en Irlande. Vienne, Paris 1843.
Tellkampf, J. L., über Arbeiter-Verhältnisse und Erwerbs-Genossenschaften in England und Nordamerika. Halle 1870.
Toynbee, Arn., lectures on the industrial revolution in England. Together with a short memoir by B. Jowett. London 1884.

Italien.

Atti del comitato del inchiesta industriale. Adunanza. (Roma 1873). h. 4.
Atti del comitato dell' inchiesta industriale. Deposizioni scritte. Categoria 1—18. Roma 1873. h. 4.

Niederlande.

Enquête betreffende werking en uitbreiding der wet van 19 september 1874 en naar den toestand van fabrieken en werkplaatsen. 5 Thle. (1887). fol.

Oesterreich-Ungarn.

Albertus, J., über die Nothlage des Handwerks und die Mittel zu seiner Hebung. Mit specieller Berücksichtigung der Oesterreichischen Gewerbenovelle 1883 . . . Paderborn 1884.
Anstalten, die humanitären, der Wienerberger Ziegelfabriks- und Bau-Gesellschaft. Wien 1878.
Bráf, Alb., Studien über Nordböhmische Arbeiterverhältnisse. Prag 1881.

Deutsch, Ed., die socialen Krankheiten Wiens. Wien (1877).
Hatschek, über Fabriksordnungen und Fabriks-Unterstützungscassen nach der Oesterreichischen Gewerbeordnung. Reichenberg 1884.
Lage, die materielle, des Arbeiterstandes in Oesterreich. I. Wien 1883.
Pisling, Th., Volkswirthschaft und Arbeitspflege im Böhmischen Erzgebirge. Wien und Prag 1861.
Schmitt, Frdr., humanitäre Anstalten zum Besten der Arbeiter in Oesterreich. Wien 1869. gr. 8.
Singer, J., Untersuchungen über die socialen Zustände in den Fabrikbezirken des nordöstlichen Böhmen. Ein Beitrag zur Methodik socialstatistischer Beobachtung. Leipzig 1885.
Turnbull, P. E., Oesterreichs sociale und politische Zustände. A. d. Engl. von E. A. Moriarty. Leipzig 1840.

Russland.

Celestin, Fr. J., Russland seit Anfhebung der Leibeigenschaft. Laibach 1875.
Herzen, Alex., Russlands sociale Zustände. A. d. Russischen. Hamburg 1854.

Schweden.

Montan, C. O., arbetarefrågan i Sverige. Upsala 1880.
Printzsköld, Otto, rapport sur l'hygiène, le sauvetage et la condition des classes ouvrières en Snède. Stockholm 1876.

Schweiz.

Becker, Bernhard, ein Wort über die Fabrikindustrie. Mit besonderer Rücksicht auf den Kanton Glarus. Basel 1858.
Böhmert, V., Arbeiterverhältnisse und Fabrikeinrichtungen der Schweiz. 2 Bde. Zürich 1873. Ergänzung dazu. (Sep. Abdr.). Zürich 1874.
Lavollée, René, les classes ouvrières en Suisse. Paris 1882.
Moynier, Gust., les institutions ouvrières de la Suisse. Genève 1867.
Schuler, F. und A. E. **Burckhardt**, Untersuchungen über die Gesundheitsverhältnisse der Fabrikbevölkerung in der Schweiz . . . Aarau 1889.
Treichler, J. J., Mittheilungen aus den Akten der Zürcherischen Fabrikcommission. Zürich 1858.

(*Vergl. Einrichtungen für Arbeiterhygiene im Abschnitt: Medizin und Gesundheitspflege*).

3. Recht auf Arbeit.

Blanc, Louis, droit au travail. Paris 1848.
Gilles, Ferd., Arbeitsrecht und Bodenreform. Leipzig 1885. gr. 8.
Gilles, Ferd., Demokratie und Bismarck. Ein ehrliches Wort über das Recht auf Arbeit. Düsseldorf 1885.
Hahn, Otto, das Recht auf Arbeit. Stuttgart 1885.
Haun, Frdr. Johs., das Recht auf Arbeit. Berlin 1889.
von Helldorf-Baumersrode, C., das Recht der Arbeit und die Landfrage. Berlin 1886.
Hoppe, J. J., das Recht auf Arbeit und die leitende Genossenschaft. Frankfurt 1884.
v. N., H. R., das Recht auf Arbeit. Leipzig 1884.
Ofner, Jul., das Recht auf Arbeit. Wien 1885.
Platter, J., das Recht auf Existenz. Jena 1880. 16.
Proudhon, P. J., das Recht auf Arbeit, das Eigenthumsrecht und die Lösung der sozialen Frage. Leipzig 1849.
Recht, das, auf Arbeit von 1793 bis 1884. Eine historische Zusammenstellung. (Berlin 1884). h. 4.
Recht, das, auf Arbeit und seine Verwirklichung. Von einem Parteilosen. Leipzig 1884.
Richter, Boguslav, Vorschlag zur Beseitigung der Armuth und zur Verwirklichung des Rechtes auf Arbeit. Berlin 1886.
Stöpel, Frz., das Recht auf Arbeit. Leipzig 1884.
Thiers, M., droit au travail. Papiermonnaie. Remplacement militaire. Paris 1848.
Witte, Emil, das Recht auf Arbeit und seine Verwirklichung. Minden 1885.

4. Lohn.

Beauregard, P. V., essai sur la théorie du salaire. La main-d'oeuvre et son prix. Paris 1887.
Bericht der Handels- und Gewerbekammer in Prag über die Arbeitslöhne und die zur Unterstützung der Gewerbsarbeiter bestehenden Anstalten . . . Prag 1851.
Bertram, O., Tarifrevision und Lohnenquête. Bericht der Generalversammlung des Deutschen Buchdrucker-Vereins zu Leipzig. Leipzig (1875).
Böhmert, V., die Lehre vom Arbeitslohne auf statistischer Grundlage. (1886).
Böhmert, V., die Methoden der Lohnstatistik. (1886). 4.

Böhmert, V., über die Methoden der socialistischen Untersuchungen mit besonderer Rücksicht auf die Statistik der Löhne und Preise. (Bern 1874). 4.
Brassey, Th., on work and wages. London 1873.
Brassey, Th., foreign work and English wages considered with reference to the depression of trade. London 1879.
Brentano, L., über das Verhältniss von Arbeitslohn und Arbeitszeit zur Arbeitsleistung. Leipzig 1876.
Brentano, Ldw. Jos., über J. H. von Thünens naturgemässen Lohn und Zinsfuss im isolirten Staate. Göttingen 1867.
(Buchdrucker-Tarife). (I.) An sämmtliche Herren Buchdruckereibesitzer Leipzigs 1848. (II.) An sämmtliche Herren Buchdruckereibesitzer in Halle 1848. (III.) Beschlüsse der Breslauer Buchdrucker-Gesellschaft 1848. (IV.) Beschlüsse der Heidelberger Versammlung 1848. (V.) Verhandlungen über Buchdruckereiverhältnisse Dresdens 1848. (VI.) An Buchdruckerei-Besitzer Hannovers 1848.
Chevalier, E., les salaires au XIXe siecle. Avec une préface de M. E. Levasseur. Paris 1887.
Cremer, Chr., Durchschnittspreise für Accordarbeiten in Maschinenfabriken. Leipzig (1880).
zu Dohna-Kotzenau, H., das Einkommen des Arbeiters vom nationalökonomischen Standpunkte. Berlin 1855. 2. Aufl. Berlin 1856.
Dörstling, Gust., die Arbeitgeber und die Löhne der Arbeiter. Betrachtung mit Rücksicht auf die Zustände in Chemnitz. Chemnitz 1847.
Ducarre, M., salaires et rapports entre ouvriers et patrons. Rapport fait au nom de la commission d'enquête parlementaire sur les conditions du travail en France. Versailles 1875. 4.
Engel, E., der Preis der Arbeit. Berlin 1866.
Ermittelungen über die Lohnverhältnisse in Berlin 1881—1887. gr. 4.
von Falck, Georg, die Thünen'sche Lehre vom Bildungsgesetz des Zinsfusses und vom naturgemässen Arbeitslohn. Leipzig 1875.
Fawcett, H., labour and wages. London 1884.
Fawcett, H., travail et salaires. Traduit et précédé d'une préface par Arth. Raffalovich. Paris 1885.
Fischer, Johs., das Existenzminimum. Eine statistische Beweisführung. Berlin (1885). gr. 8.
Fotheryill, Sam., the principles of political economy applied to the wages question. 1. part. Manchester (1871).
Frankenstein, Kono, zur Organisation der amtlichen Lohnstatistik im Deutschen Reiche. Leipzig 1889.
Frege, A., zur Lohnbewegung der letzten hundert Jahre. Leipzig (1871).
Hanauer, A., denrées et salaires. (Etudes économiques sur l'Alsace . . . Tome II.). Paris, Strasbourg 1878.
Herrdegen, J., die Lohnverhältnisse der weiblichen Handarbeiterinnen in Wien. 2. Aufl. Wien 1888.
Hirsch, Max, Arbeits-Statistik der Deutschen Gewerkvereine 1880—1884. Berlin 1880—84. gr. 4.
Horawitz, Adalb., zur Geschichte der Lohnverhältnisse. (Hannover 1872).
Knapp, Georg Frdr., zur Prüfung der Untersuchungen Thünens über Lohn und Zinsfuss im isolirten Staate. Braunschweig 1865.
Koch, R., über die Zulässigkeit der Beschlagnahme von Arbeits- und Dienst-Löhnen. Berlin 1869.
Labor-laws of the commonwealth of Massachusetts. Boston 1884.
Laspeyres, Etienne, Wechselbeziehungen zwischen Volksvermehrung und Höhe des Absatzlohnes. Heidelberg 1860.
Leithäuser, C. G., das eherne Lohngesetz nach Lassalle und die Productiv-Associationen. Bremen 1874.
Leroy-Beaulieu, P., de l'état moral et intellectuel des populations ouvrieres et de son influence sur les taux des salaires. Paris 1868.
Levi, Leone, work and pay; or principles of industrial economy. London 1877.
Moureau, J., le salaire et des associations coopératives. Étude économique suivie d'une description du familistère de Guise. Paris 1866.
Neefe, M., Ermittelungen über die Lohnverhältnisse in Breslau. Breslau 1887. gr. 8.
Ofner, Jul., über das Rechtsprincip des Arbeitslohnes nach herrschendem Systeme. Wien 1884.
Ofner, Jnl., Werth und Arbeit. Wien 1887.
Peters, H., ein Beitrag zur Lohn-Reform unter Zugrundelegung der socialökonomischen Ansichten von Rodbertus-Jagetzow. Tübingen 1884.
Pohl, J., der naturgemässe Arbeitslohn. Leipzig 1867.
Prezzi medii di un' ora di lavoro degli operai addetti alle opere di muratura ed al transporti di terra. Mercedi medie giornaliere degli operai addetti alle miniere 1862—1873. o. O. u. J. gr. 8.
Report, annual, of the bureau of statistics of labor of the state of New York 1885—1887. Albany 1886—88.

Report, annual, of the bureau of statistics of labor V. VII. VIII. X. XIV. Bostou 1874—83.
Rogers, J. E. Thorold, six centuries of work and wages. The history of English labour. Leipzig 1884.
Rösler, C. F. H., über den Werth der Arbeit. Tübingen 1860.
Rösler, C. F. H., zur Kritik der Lehre vom Arbeitslohn. Erlangen 1861.
Saggio di statistica delle mercedi. Mercedi pagate agli operai degli stabilimenti meccanici e metallurgici e dei cantieri navali. Roma 1888.
Scheichl, Frz., ein Beitrag zur Geschichte des gemeinen Arbeitslohnes vom Jahr 1500 bis auf die Gegenwart. Wien 1885. gr. 8.
Schippel, Max, staatliche Lohnregnlirung und die sozialreformatorischen Bestrebungen der Gegenwart. Minden 1885.
Schmidt, Conr., der natürliche Arbeitslohn. Jena 1887.
Schmitz, J., Übersicht der für die sämmtlichen Deutschen Bundesstaaten festgestellten ortsüblichen Tagelöhne gewöhnlicher Tagearbeiter. Berlin (1887). 4.
Schumacher, H., über Johann Heinrich von Thünen's Gesetz vom naturgemässen Arbeitslohne und die Bedeutung dieses Gesetzes für die Wirklichkeit. Rostock 1863.
Statistica dei salarii. (1892). gr. 8.
Tabeller vedkommende arbeidsleninger i aarene 1875, 1880, 1885 samt delvis tidligere aar. Kristiania 1888.
Tagelohn, durchschnittlicher, für gewöhnliche Tagelöhner-Arbeiten 1858—1870. Oldenburg 1872. 4.
Taxe für Tagelöhner, Handarbeiter und Holzspeller (von der Stadt-Polizei-Deputation). Dresden 1840.
von Thünen, J. H., der isolirte Staat in Beziehung auf die Landwirtschaft und Nationalökonomie oder Untersuchungen über den Einfluss, den die Getreidepreise, der Reichthum des Bodens und die Abgaben auf den Ackerbau ausüben. 3 Thle. Rostock 1842—1863.
Villey, Edm., la question des salaires ou la question sociale. Paris 1887.
Völk, Jos., Beitrage zur Geschichte der Entstehung der Handlöhne besonders in Bayern. München 1868.
Wecks, Jos. D., report on the statistics of wages in manufacturing industries with supplementary reports. Washington 1886. 4.
Weiss, Fr. Alb. Maria, die Gesetze für Berechnung von Kapitalzins und Arbeitslohn. Freiburg 1883.
Wiskemann, H., die antike Landwirthschaft und das von Thünen'sche Gesetz. Aus den alten Schriftstellern dargelegt. Leipzig 1859. gr. 8.
Zusammenstellung der Accordsätze, welche in der Central-Werkstatt zu Witten gezahlt werden. Witten 1881.

(*Ueber den Lohn ländlicher Arbeiter siehe: Landwirthschaft*).

5. Unternehmergewinn.

Gross, Gust., die Lehre vom Unternehmergewinn. Leipzig 1884.
Mataja, Vict., der Unternehmergewinn. Wien 1884.
Pierstorff, J., die Lehre vom Unternehmergewinn. Berlin 1875.
Pierstorff, J., die Lehre vom Unternehmergewinn in Frankreich. Berlin 1875.
Schroeder, Ed. Aug., das Unternehmen und der Unternehmergewinn. Wien 1884.
Wirminghaus, Alex., das Unternehmen, der Unternehmergewinn und die Betheiligung der Arbeiter am Unternehmergewinn. Jena 1886.
Zuns, Jul., zwei Fragen des Unternehmereinkommens. Berlin 1881. 2. Aufl. nebst Anh.: Einige method. Bemerkungen über das ökonomische Princip. Wien 1886.

6. Gewinnbetheiligung.

Bulletin de la participation aux bénéfices. Tome II—X. Paris 1880—1888.

Billon, Jean, participation des ouvriers aux bénéfices des patrons. Genève 1877.
Böhmert, V., Enquête über Gewinnbetheiligung der Arbeitnehmer und andere neue Lohnzahlungsmethoden mit besond. Rücksicht auf die Schweizerischen Versuche. Zürich 1875.
Böhmert, V., die Gewinnbetheiligung. Untersuchungen über Arbeitslohn und Unternehmergewinn. 2 Thle. Leipzig 1878.
Böhmert, V., la participation aux bénéfices. Traduit et mis à jour par Alb. Trombert. Avec une préface de Charles Robert. Paris 1888.
Böhmert, V., die Gewinnbetheiligung der Arbeiter im neuen Deutschen Actiengesetz. (1883).
Bushill, T. W., description of profit-sharing scheme, with lists of profit-sharing firms. London 1889.

Dietrich, B., einige neuere Erscheinungen auf dem Gebiete der Gewinnbetheiligung der Arbeiter. (1887).
Förster, Alban, das Familisterinm zu Guise. (1884).
Frommer, Heinr., die Gewinnbetheiligung. Leipzig 1886.
Gilman, Nicholas Paine, profit-sharing between employer and employee. Boston and New York 1889.
Godin, mutualité sociale et association du capital et du travail . . . et du droit des travailleurs à participation aux bénéfices de la production. Paris 1880.
Leclaire, société de secours mutuels intéressée dans une entreprise industrielle. Association de l'ouvrier aux bénéfices du patron. 3. édit. Paris 1877.
Le Rousseau, Jullien, de l'association de l'ouvrier aux bénéfices du patron. Édit. nouvelle. Paris 1886.
Manfredi, Pietro, della partecipazione dell' operaio al profitto dell'impresa. Padova 1876.
Moureau, J., le salaire et des associations coopératives. Étude économique suivi d'une description du Familistère de Guise (Aisne). Paris 1866.
Neuestes aus der Enquête über Gewinnbetheiligung der Arbeiter. (1875).
Robert, Ch., le partage des fruits du travail. Étude sur la participation des employés et ouvriers dans les bénéfices. Paris (1873). 16.
Robert, Charles M., la suppression des grèves par l'association aux bénéfices. Paris 1870.
Runge, W., über die Betheiligung der Arbeiter am Reingewinn industrieller Unternehmungen. Breslau 1869.
Scheffler, Herm., Betheiligung am Gewinne und Nationalversorgnng. Brannschweig 1876.
Schiff, Paul, zur Gewinnbeteiligungsfrage. Eine Untersuchung. Berlin 1883.
Stand, der, der Gewinnbetheiligungsfrage. (1880).
Taylor, Sedley, profit-sharing between capital and labour. Six essays, to which is added a memorandum on the industrial partnership by Arch. Briggs and the late Henry Currer Briggs. London 1884.
Wirminghaus, Alex., das Unternehmen, der Unternehmergewinn und die Betheiligung der Arbeiter am Unternehmergewinn. Jena 1886.
Worthmann, Ferd., die Betheiligung der Arbeiter am Gewinn. Jena 1878.
Zur Frage der Gewinnbetheiligung der Arbeiter. (1882).

(*Ländliche Ertragsbetheiligung siehe im Abschnitt: Landwirthschaft*).

7. Trinkgeld.

Albrecht, J., nnser Standpunkt zur Trinkgeld-Frage. Herausgeg. durch die Vereinigung zur Bekämpfung des Trinkgeld-Wesens. Frankfurt a. M. 1883.
Braun, Karl, das Trinkgeld in der „guten alten Zeit". (1885).
Flugschrift, zweite, der Vereinigung zur Bekämpfung des Trinkgeldwesens im Gastwirthschaftsfache. Karlsruhe 1885.
von Ihering, Rnd., das Trinkgeld. Brannschweig 1882.
Reisende, Gastwirthe und Trinkgelder. Eine Studie von einem Europäischen Reisenden. 2. Aufl. Zürich 1888.
Trinkgeld, das, ein Krebsschaden der Gastwirthschafts-Indnstrie und seine Beseitigung. Von einem erfahrenen Gastwirth. Breslau 1888. 16.

8. Arbeiterrecht. Fabrikgesetzgebung.

Arbeiterschutz-Gesetzentwurf. München 1885. Erste Berathung. Nach dem stenogr. Berichte. München 1885.
Arbeiterschutz-Gesetz, das, vor dem Deutschen Reichstage. München 1886.
Arbeitsgesetz, ein, als Lösung unserer Tagesfragen. Breslau 1881.
Biard, J. B., la propriété ouvrière on le droit des ouvriers. Paris 1884.
Böhmert, V., Beiträge zur Fabrikgesetzgebung. Untersuchung und Bericht über die Lage der Fabrikarbeiter. Zürich 1868.
Brentano, L., das Arbeitsverhältniss gemäss dem hentigen Recht. Leipzig 1877.
Brentano, L., über Einigungsämter. Leipzig 1873.
Bücher, Karl, zur Geschichte der Internationalen Fabrikgesetzgebnng. Wien 1888.
Bülau, Frdr., der Staat und die Indnstrie. Beiträge zur Gewerbepolitik und Armenpolizei. Leipzig 1834.
Dehn, Paul, Gewerbe-Inspectoren. Wien 1882.
Dietel, Gnst., Gewerbestreitigkeiten. Eine Auswahl von Entscheidungen des Gewerbeschiedsgerichts der Stadt Leipzig. Leipzig 1882.
Eberty, G., Denkschrift über gewerbliche Schiedsgerichte. Halle 1872.
Férie, G., die Gewerhegerichte. Barmen 1873.
Flugblätter, Magdebnrger, 1—15. Verminderung der Streitigkeiten zwischen Arbeitgeber und Arbeiter. (Magdehurg 1887).
Hess, M., Rechte der Arbeit. Frankfurt 1863.

Labouïaye, Ch., les droits des ouvriers, étude sur l'ordre dans l'industrie. Paris 1873.
Landgraf, Jos., das neue Deutsche Arbeitsrecht. Stuttgart 1879. 16.
Landgraf, J., die Sicherung des Arbeits-Vertrages. Berlin 1873.
Liebrecht, Wilh., Statnten für Innungs-Schiedsgerichte. Versuch einer Ordnnng des Verfahrens vor den Innungs-Schiedsgerichten. Hannover 1882.
Lohmann, Th., die Fabrik-Gesetzgebnngen der Staaten des Europäischen Kontinents. Berlin 1878.
Ludwig-Wolf, L. F., das gewerbliche Schiedsgericht. Leipzig 1872.
Lueder, C., über die criminelle Bestrafnng des Arbeitscontractbruches. Erlangen 1875.
Menger, Anton, das Recht anf den vollen Arbeitsertrag in geschichtlicher Darstellung. Stuttgart 1886.
Neuwirth, Jos., über Fabriks-Gesetzgebung. Brünn 1883.
Oppenheim, H. B., die Gewerbefreiheit und der Arbeitsvertrag. Breslau (1879). 16.
Oppenheim, H. B., Gewerbgericht und Kontrakthruch. Berlin 1874.
Rechte und Pflichten gewerhlicher Arbeiter dargestellt von einem Mitgliede des Reichstages. Berlin 1873.
Rickert, H., die Gewerbeordnungs-Novelle im Reichstage. I: Das gewerbliche Schiedsgericht. Danzig 1874.
Roesicke, Rich., Arbeiterschutz. Dessau 1887.
Schellwien, Roh., die Arbeit und ihr Recht. Berlin 1882.
Schönberg, G., Arbeitsämter. Eine Aufgabe des Deutschen Reichs. Berlin 1871.
Steinert, D., Normen zur Benntzung bei Aufstellung von Fabrik-Ordnungen. Hamburg 1883.
Studien zur Arbeiterschutzgesetzgebung. München (1886).
Ueber Fabrikgesetzgebung, Schiedsgerichte und Einigungsämter. Gutachten des Vereins für Socialpolitik. Leipzig 1873.
Wiss, E., die Arbeiter nnd die Strafbarkeit des Contracthruches. Berlin 1876.
Wright, C. D., industrial conciliation and arbitration. Boston 1881.

Amerika.

Employers' liability for personal injuries to their employees. (Boston 1883).
Tait, W. Cave, die Arbeiter-Schutzgesetzgebung in den Vereinigten Staaten. Tübingen 1884.

Deutsches Reich.

Ergebnisse der über die Verhältnisse der Lehrlinge, Gesellen und Fabrikarbeiter angestellten Erhebnngen zusammengestellt im Reichskanzler-Amt. Berlin 1877.
Hussein, Achmet, die Gesetzgehung des Deutschen Reiches zum Schutze der Arbeiter. Berlin (1888).
Mittheilungen, amtliche, aus den Jahresberichten der mit Beaufsichtigung der Fabrikeu betrauten Beamten. 1879—1888. Berlin.
Neumann, F. J., die Deutsche Fabrikgesetzgebung und die betreffs derselben zu veranstaltende Enqnête. Jena 1873.

Bayern.

Jahresberichte, die, der königl. Bayerischen Fabriken-Inspectoren 1880—1888. München.

Preussen.

Bekanntmachung der kgl. Hannoverschen Landdrostei, betr. Einführung von Arbeitsbüchern für männliche Fabrikarbeiter in den Fabriken des Bezirks derselben. Hannover 1855. fol.
Jahresberichte der Fabriken-Inspektoren 1874—1878. Berlin. (1874 n. d. Titel: Jahres-Berichte . . . für Berlin und für die Provinz Schlesien).

Sachsen.

Jahres-Berichte der königlich Sächsischen Fabriken- und Dampfkessel-Inspektionen. 1879—1883. Berlin.
—— der königlich Sächsischen Gewerbe- und Berg-Inspectoren 1884—1888. Berlin.

Frankreich.

Lewis, Walter, report on the laws and ordonnances in force in France for the regulation of noxious trades and occupations. London 1855.
Meissner, Heinr. Aug., die Fabrikgerichte in Frankreich. Leipzig 1846.

Grossbritannien.

Act, an. to amend the laws relating to labour in factories. London 1844. fol.
Bill, a, to amend the laws for the prevention of frauds and abuses by persons employed in manufactures. London 1843. fol.
von Bojanowski, V., das Englische Fabrik- und Werkstätten-Gesetz von 1878. Jena 1881.
von Bojanowski, V., die Englischen Fabrik- und Werkstätten-Gesetze in Deutscher Uebersetzung herausgeg. Berlin 1876. gr. 8.

von Bojanowski, V., Unternehmer und Arbeiter nach Englischem Recht. Stuttgart 1877.
Dronke, F., die Englische Fabriken- und Werkstätten-Gesetzgebung in ihren wesentl. Bestimmungen unter Vergleichung mit der Deutschen Gewerbe-Ordnung. Berlin 1877.
Fabrikgesetze, die, Englands seit 1833. In Deutscher Uebersetzung herausgeg. auf Veranlass. d. k. k. Handelsministeriums. Wien 1869. gr. 8.
Report of the chief inspector of factories and workshops 1850 II. part., 1851. 1852. 1853. 1854. 1855 II. part. 1856. 1857 I. part, 1872—1888. London.
Reports of the inspectors of factories 1844 I. part. London. fol.
Weyer, Otto W., die Englische Fabrikinspektion. Tübingen 1888.

Oesterreich-Ungarn.

Adler, Vict., die Arbeiterkammern und die Arbeiter. Wien 1886.
Bericht der k. k. Gewerbe-Inspectoren über ihre Amtsthätigkeit 1884—1888. Wien. gr. 8.
Berkefeld, Herm. und Wilh. **du Nord**, neue Grundlagen für die sociale Gesetzgebung. Vorschlag zur Begründung eines allgemeinen Hilfsverbandes der Arbeiter Oesterreichs. Wien 1887.
Hatschek, über Fabriksordnungen und Fabriks-Unterstützungscassen nach der Oesterreichischen Gewerbeordnung. Reichenberg 1884.
Krejcsi, C. R. J., die Ungarische Arbeitergesetzgebung. Eine Studie mit Randglossen. München 1886.
Protocoll, stenographisches, der im Arbeiterkammerausschusse abgehaltenen Enquête betr. die Errichtung von Arbeiterkammern. Wien 1889.
Schoenlank (Bruno), die Oesterreichische Fabrikgesetzgebung. Eine Studie mit Randglossen. München 1884.

Schweiz.

Ausschuss, der, des Schweizerischen Handels- und Industrie-Vereins an das Eidgen. Handels- und Landwirthschafts-Department in Bern betr. den Entwurf der Vollziehungs-Verordnung zum Bundes-Gesetz über die Arbeit in den Fabriken. Winterthur 1879. h. 4.
Bericht der eidgenössischen Fabrikinspektoren über ihre gemeinsamen Inspektionsreisen. Bern 1879.
Berichte der Kantonsregierungen über die Ausführung des Bundesgesetzes betr. die Arbeit in den Fabriken in den Jahren 1885 und 1886. 1887 und 1888. Aarau 1887. 1889.
Berichte über die Fabrikinspektion (der Schweiz) 1879. 1880. Bern. 4. 1881. Schaffhausen. 1882/83—1886/87. Aarau.
(Bertheau-Hürtimann), an den Vortort des Schweizer. Handels- und Industrie-Vereins in Genf. (Denkschrift betr. Fabrikgesetz). Rapperswil 1880. 4.
Botschaft des Bundesrathes betr. den Gesetzentwurf über die Arbeit in den Fabriken, nebst 3 Beilagen. (Bern 1875—1877).
Bundesgesetz, das, betreffend die Arbeit in Fabriken vom 23. März 1877. Kommentirt durch seine Ausführung in den ersten 10 Jahren seines Bestehens 1877—1887. Mit Anhang: Eidgen. Haftpflichtgesetzgebung. Bern 1888.
Jahres-Bericht des leitenden Ausschusses des Schweizerischen Arbeitersekretariats 1887. Zürich. 1888. Winterthur.
Steinmann, Arnold, die Fabrik-Gesetzgebung und die Arbeiter-Frage. Ein Beitrag zur Schweizerischen Rechtsbildung. Zürich 1874.
Zumbühl, J. A., das eidgenössische Fabrikgesetz und seine nachtheiligen Folgen für Industrie und Landwirthschaft. Aarau 1877.
Zuppinger, Jul., über die Nothwendigkeit einer Revision des Eidgenössischen Fabrikgesetzes. Zürich 1880.
Zusammenstellung der Berichte der Kantonsregierungen über die Ausführung des Bundesgesetzes betr. die Arbeit in den Fabriken in den Jahren 1878 bis 1882. Vom Schweizer. Handels- und Landwirthschafts-Department. Schaffhausen 1883. 4.

9. Normalarbeitstag.

Baumbach, Karl, der Normal-Arbeitstag. Berlin 1885.
Brentano, L., über das Verhältniss von Arbeitslohn und Arbeitszeit zur Arbeitsleistung. Leipzig 1876.
de Cocquiel, Ch., de l'enseignement industriel et de la limitation de la durée du travail en Angleterre. Bruxelles s. a.
Flesch, K., Haftpflicht, Unfallversicherung und Normalarbeitstag. München 1883.
Fränkel, Heinr., die tägliche Arbeitszeit in Industrie und Landwirthschaft. Leipzig 1882.
Hilse, Karl, Sonntags-feier und Normalarbeitstag im Strassenbahngewerbe. Berlin 1889.
Kick, Friedrich, über die Fixirung der Arbeitszeit. Prag 1869.
Kiefer, A., 200000 Vagabunden. Eine Streitschrift zur Begründung der Forderung des Normalarbeitstags. 2. Aufl. 3. Aufl. München 1884.

Knorr, Ldw., der Normal-Arbeitstag. Leipzig 1890.
Lewy, E., die Arbeitszeit in den Fabriken vom sanitären Standpunkte. Wien 1875.
Lieflander, Wilh., der gesetzliche Maximalarbeitstag und seine Bedeutung für die Arbeiter. Berlin 1884.
Lohren, A., die Wiederbelebung der Innungen und der Normalarbeitstag. Potsdam 1890.
Rodbertus-Jagetzow, zum „Normalarbeitstag". (Berlin 1871).
Wright, C. D., uniform hours of labor. Boston 1881.

10. Arbeitseinstellungen.

Arbeitseinstellungen, die, in Deutschland. Bericht auf Grund des dem Handelstage zugegangenem Materials dem bleibenden Ausschusse erstattet vom Generalsecretair. (1873). 4.
Dauby, J., des grèves onvrières. Nouv. édit. Bruxelles 1884.
Denkschrift zur Leipziger Maurerbewegung im Jahre 1887. Thonberg-Leipzig 1887.
Dietrich, B., die Streiks und Lockouts in den Vereinigten Staaten in den Jahren 1880—1886. (1889).
Eschenbach, A., die Lehren des Bergwerksstrikes vom Mai 1889. Mit Aktenstücken. 1. und 2. Aufl. Berlin 1889.
Howell, George, the conflicts of capital and labour historically and economically considered being a history and review of the trade unions of Great Britain. London 1878.
Jannasch, Rob., die Strikes, die Cooperation, die Industrial Partnerships und ihre Stellung zur socialen Frage. Berlin 1868.
Leuschner, Rob., die sociale Frage und die Arbeitseinstellungen. Stettin 1873.
Matthiass, Ernst, der nächste allgemeine Strike der Deutschen Bergarbeiter und seine rationelle Bekämpfung. Ratibor 1890.
Natorp, Gust., der Ausstand der Bergarbeiter im Niederrheinisch-Westphälischen Industriebezirk. Essen 1889.
Pawek, J., das Wesen des Arbeiter-Strike und das Verhältniss der Administrativ-Behörden zu demselben. Prag 1871.
v. R., die Lösung der Arbeiterfrage durch Reichs-Fürsorge unter Berücksichtigung der Arbeitseinstellungen. Berlin 1886.
Robert, Charles M., la suppression des grèves par l'association aux bénéfices. Paris 1870.
(Roscher, C.), militairische Hilfe bei Strikes. Chemnitz 1873. fol.
Streik-Erlass, der, des Ministers von Puttkamer vor dem Deutschen Reichstag. Nürnberg 1886.
Strike, the, of the bricklayers at Mssrs. Doulton's buildings at Lambeth. London 1876.
Strikes and lock-outs. (Annual report of the commissioner of labor No. 3). Washington 1888.
Walcker, Karl, die Strikes und die inneren Interessengegensätze der Handarbeiterclasse. Leipzig 1886.
Weber-Strike, der, zu Crimmitschau. 3. Aufl. München 1883.
Weeks, Jos. D., report on trades societies and strikes and lockouts in the United States. (Washington 1886). 4.

11. Frauen- und Kinderarbeit.

Baumbach, Karl, Frauenarbeit und Frauenschutz. Berlin 1889.
Bekanntmachung der Hannover'schen Landdrostei, betr. die Zulassung und Beaufsichtigung weiblicher Arbeiter in den Fabriken. Hannover 1855. fol.
Bekanntmachung der Hannover'schen Landdrostei, betr. Zulassung und Beaufsichtigung jugendlicher Arbeiter in den Fabriken. Hannover 1858. fol.
Bericht über die Ergebnisse der vom Bundesrathe (der Schweiz) angeordneten Untersuchung über die Arbeit der Fabrikkinder in den Kantonen. (1868).
(Berti), disposizioni sul lavoro dei fanciulli. Relazione e progetto di legge 1884. Roma 1884.
Böhmert, V., Fürsorge für arbeitende Kinder (Fabrikkinder). (1884).
Bouquet, Louis, le travail des enfants et des filles mineures dans l'industrie. Loi du 1874. Reglements, circulaires . . . réunis et commentés. Paris 1885.
Dietrich, B., die Gewerbethätigkeit des weiblichen Geschlechts in Deutschen Grossstädten. (1888).
Documenti legislativi Italiani e stranieri sul lavoro dei fanciulli e delle donne. Roma 1880.
Ducpétiaux, Éd., de la condition physique et morale des jeunes ouvriers et des moyens de l'améliorer. 2 vols. Bruxelles 1843.
Ergebnisse der über die Frauen- und Kinder-Arbeit in den Fabriken auf Beschluss des Bundesrathes angestellten Erhebungen, zusammengestellt im Reichskanzler-Amt. Berlin 1877.
Frankenstein, Kuno, die Lage der Arbeiterinnen in den Deutschen Grossstädten. Leipzig 1888.

Frantz, Ad., die Beschäftigung der Frauen und Mädchen beim Bergbau unter Tage. Beuthen 1869. 4.
Friedländer, Ettore, die Frage der Franen- und Kinderarbeit. A. d. Ital. von Alb. Fleischer. Forbach 1887.
de Heredia, rapport pour l'inspection du travail des enfants et filles mineures, employés dans l'industrie, la création d'inspecteurs départementaux. Paris 1878. 4.
Hirt, L., die gewerbliche Thätigkeit der Frauen vom hygienischen Standpunkt aus. Mit speciellen Hinweisen auf die an eine Fabrikgesetzgebung zu stellenden Anforderungen. Breslau nnd Leipzig 1873.
Holdhaus, Carl und Franz **Migerka**, die Verwendung weiblicher Arbeitskräfte in der Fabrikindustrie und in einzelnen Zweigen des Verkehrswesens Oesterreichs. 2. Anfl. (Wien 1873). 4.
Legislazione sul lavoro dei fanciulli. Roma 1886.
Lohren, A., Entwurf eines Fabrik- und Werkstätten-Gesetzes zum Schutz der Frauen- und Kinder-Arbeit. Potsdam 1877.
(Miceli e Depretis), sul lavoro dei fanciulli e delle donne nelle industrie. Relazione e progetto di legge. Roma 1880.
Post, Jnl., Musterstätten persönlicher Fürsorge von Arbeitgebern für ihre Geschäftsangehörigen. Bd. 1: die Kinder und jugendlichen Arbeiter. Mit 44 Abbild. Berlin 1889.
Rapport sur l'application de la loi 1874 et de la loi 1848 par les membres de la commission supérieure du travail des enfants et des filles mineures employés dans l'industrie. Paris, Nancy 1888. h. 4.
Report from the committee on the „bill to regulate the labour of children in the mills and factories of the United Kingdom". London 1832. fol.
Report of the commissioners for childrens employment commissions. Commission 1862. London 1863. fol.
Report of the children employments commissioners. Trades and manufactures. London 1843. fol.
Robinson, Harriet H., early factory labor in New England. Boston 1883.
Schutz, der, der jugendlichen Personen im Preussischen Staate. Denkschrift. Bearb. vom Kön. Preuss. Statist. Bureau. Berlin 1883. h. 4.
Simon, J., l'ouvrier de huit ans. 4. édit. Paris 1867.
Simon, J., l'ouvrière. 8. édit. Paris 1876.
Sul lavoro dei fanciulli e delle donne risposte alla circolare del 25. luglio 1879. Roma 1880.
Tallon, Eug., manuel pratique et commentaire de la loi du 1874 sur le travail des enfants et des filles mineures dans l'industrie. 3. édit. Paris 1885.
Tallon, E., protection des enfants dans les manufactures et les ateliers. Manual. 2. édit. Paris 1877.
Tallon, E. et M. Gust. **Maurice**, législation sur le travail des enfants dans les manufactures. Recueil des documents. Paris 1875.
von Watzdorf, W., die Anfgaben der innern Mission gegenüber der Verwendung weiblicher und jugendlicher Arbeiter in Industrie und Gewerbe. Dresden 1877.
Wolowski, M., le travail des enfants dans les manufactures. Paris 1868.

12. Sonntagsruhe.

Actes du 1. congrès sur l'observation du dimanche à Genève 1876. Genève 1876.
Akten des 2. internationalen Congresses für Sonntagsfeier in Bern 1879. Bern 1880.
Assemblées générales de la société pour la sanctification du dimanche à Genève. Rapport 1—14. Genève 1883—78.
Bulletin dominical. Publié par le comité central de la société suisse pour la sanctification du dimanche No. 1—47. Genève 1877—89. h. 4.

Barde, Ed., travail et repos. Deux discours sur le quatrième commandement. 2. édit. Lausanne 1869.
Baur (Wilh.), die Genfer und die Schweizerische Gesellschaft zur Heiligung des Sonntags. (Hamburg 1875).
Baur, Wilh., die Hinderungen der Sonntagsfeier und ihre Ueberwindung. (Hamburg 1877).
Baur, Wilh., der Sonntag und das Familienleben. Berlin 1879.
Bebel, Aug., die Sonntags-Arbeit. Stuttgart 1888.
Beck, Alex., der Tag des Herrn und seine Heiligung. Schaffhausen 1850.
Biernatzki, K. L., was ist seit dem Jahre 1848 zur Wiederherstellung einer christlichen Sonntagsfeier in Dentschland geschehen? Hamburg 1856.
von Bismarck-Bohlen, über die Sonntagsruhe und die Sonntagsheiligung. Wolgast 1877.
Böhmert, V., Sonntagsruhe nnd Sonntagsfreude der Arbeiter. (1887).
Brösel, G. A., das Recht des Arbeiters auf den Sonntag. Leipzig 1876.
Cadène, J., le dimanche et nos interêts. Toulouse 1878.

Choisy, L., qne ferons-nous de nos dimanches? 4. édit. Genève 1879.
Concours sur le repos du dimanche au point de vue hygiénique. Genève 1876.
Delhorbe, Timothée, le jour du Seigneur ou le jour du péché. Toulouse 1869. 16.
Denkschrift des Evangelischen Ober-Kirchenraths betreffend die Sonntagsfrage. Berlin 1877.
Dimanche, le, et les classes laborieuses. Rapport et discours. Genève 1874.
Dupanloup, Felix, Sonntagsruhe und Sonntagsheiligung. Uebersetznng von G. Hilpisch. Wiesbaden 1874.
Eschenauer, A., le repos du dimanche au point de vue hygiénique. Paris 1876.
Garnier, Francisque, le droit au repos. Paris 1880.
Generalbericht, betr. die Ergebnisse der Erhebungen über die Beschäftigung gewerblicher Arbeiter an Sonn- und Festtagen. (1887). h. 4.
Grimelund, U., die Geschichte des Sonntags. A. d. Norwegischen übersetzt von H. Hansen. Gütersloh 1889.
Gutberlet, Const., das Sechstagewerk. Frankfurt 1882.
Hägler, A., der Sonntag vom Standpnnkte der Gesundheitspflege und der Socialpolitik. Basel 1878.
Henke, Osc., Beiträge zur Geschichte der Lehre von der Sonntagsfeier. Stendal 1873. 4.
Hengstenberg, E. W., über den Tag des Herrn. Berlin 1852.
Herbrig, H. A., die Sonntagsheiligung. Zwickau 1887.
Hill, Charles, le dimanche, son influence sur la santé et la prospérité natiouale. Avec une lettre d'introduction de M. E. Gladstone. Trad. de l'Anglais. Genève 1876.
Hilse, Karl, Sonntagsfeier . . . im Strassenbahngewerbe. Berlin 1889.
Joseph, J., die Sonn- und Feiertagsmärkte in ihren Einwirkungen auf das christliche Volk unter besond. Berücksicht. Bayerischer Zustände. Nördlingen 1855.
Irmischer, Joh. Konr., Staats- und Kirchen-Verordnungen über die christliche Sonntags-Feier. Gesammelt in 2 Abthlgn. Erlangen 1839. 4.
Lammers, A., Sonntagsfeier in Deutschland. Berlin 1882.
Lauterburg, die Sonntags-Arbeit in den grossen Industrien und der beste Arbeiterzahltag. Genf 1880.
Lefébure, Léon, le repos dominical. Bruxelles 1879.
Lefort, J., du repos hebdomadaire. Paris 1874.
Lombard, Alex., le dimanche et la société. 6. édit. Genève 1878.
Lombard, Alex., l'état en face de la loi divine et du dimanche. Genève 1875.
Lombard, Alex., l'institution du dimanche dans ses rapports avec la société. Genève 1869.
Mönckeberg, G., dass das Sabbathsgebot noch feststeht. Ein Seudschreiben. Hamburg 1877.
Müller, M., über die Freiheit der Arbeit an den Sonntagen und Feiertagen. Leipzig 1869.
Niemeyer, P., die Sonntagsruhe vom Standpnnkte der Gesundheitslehre. Berlin 1876.
L'observation du dimanche et ses avantages. Genève 1875.
Ochsenbein, Ulr., die Heiligung des Sonntags in hygienischer Hinsicht. Nidau 1876. gr. 8.
Orphal, Hugo, zur Förderung der Sonntagsheiligung. Langensalza 1879.
Oschwald, Joh. Ulrich, die christliche Sonntagsfeier. Leipzig 1850.
Palaa, M. G., la question du travail du dimanche sur les chemins de fer. Paris 1876.
Pères, trois, de famille et la question du dimanche. Historique. Lausanne 1876.
Perle, die, der Tage. Von einer Gärtnerstochter. A. d. Englischen. Mit Vorwort von A. Harless. 2. Aufl. Leipzig 1850. 16.
Pétitions de chambres de commerce. Adresses de négociants et documents officiels en faveur de la fermeture complète et légale des gares aux marchandises de petite vitesse le dimanche. Paris, Genève 1879.
Proudhon, P. J., de la célébration du dimanche. Paris 1850.
Question, la, du dimanche a propos de la formation récente de sociétés pour la sanctification de ce jour à Genève et dans quelques villes Suisses. 2. édit. Paris. Genève 1863.
Question, la, du dimanche et les employés des chemins de fer. Notes par le comité central de la société Suisse pour la sanctification du dimanche. Genève 1875.
Rabaud, Cam. et Ed., le repos hebdomadaire. Bâle et Genève 1870. gr. 8.
Rauschenbusch, A., der Ursprung des Sonntags. Hamburg 1887.
Reich, E., Studien über die Feiertage. Nordhausen 1874.
Repos, le, du dimanche et les compagnies de chemins de fer. Fermeture des gares aux marchandises de petite vitesse. 2. édit. Genève et Bâle 1875.
Rieger, M., Staat und Sonntag in Deutschland. Frankfurt a. M. 1877.
Riemschneider, Paul, Sonntagsruhe und Sonntagsheiligung. Berlin 1879. 16.
Rocholl, Heinr., die Sonntagsfrage der Gegenwart. Karlsruhe 1886.
Rohr, K., der Sonntag, sein menschliches und göttliches Recht. Schaffhausen 1878.
Schauenburg, C. H., hygieinische Studien über die Sonntagsruhe. Berlin 1876.
Sonntag, der, und seine soziale Bedeutung. Vortrag in der Jahresversammlung des Kopenhagener Sonntagsvereins. Berlin 1889.
Sonntag, der, als Grundlage von Gesundheit und Volkswohl. Bearbeitet von einem Arzte. Basel o. J.
(Stumpf), die Sonntagsruhe. Strassburg 1887.

Suspension, la, du travail le dimanche sur les chemins de fer pour le service des marchandises à petite vitesse. Par la société Suisse pour la sanctification du dimanche. Lausanne 1878.
Teutsch, D. Chr., die Sonntagsfrage. Zürich 1868. 16.
Uebersicht, systematische, der im Deutschen Reich geltenden Bestimmungen über die Vornahme gewerblicher Arbeiten an Sonn- und Festtagen. Berlin 1886. fol.
Uhlhorn, G., Referat über die Sonntagsruhe. Hannover 1885.
Uhlhorn, G., über die Sonntagsfrage in ihrer socialen Bedeutung. Leipzig 1870.
Volk, das Deutsche, und der Sonntag. Zwei Vorträge auf dem XII. Congress für innere Mission in Dresden nebst der vom Congresse gefassten Resolution. 2. Aufl. Dresden 1877.
(Weiss), zur Sonntagsfrage. (Berlin 1887). 4.
Wilhelmi, R., über Feiertagsheiligung. Halle 1857.
Zahn, Th., Geschichte des Sonntags vornehmlich in der alten Kirche. Hannover 1878.
Zeglin, J. G., Arbeit und Feier in ihrer Bedeutung für die Kulturwelt. Schniedeberg 1885.

13. Gefängnissarbeit.

Arbeit, die, in den Gefängnissen. (Verhandlungen des Schweizer. Vereins für Straf- und Gefängnisswesen in Freiburg 1887). Aarau 1888.
Bauer, Ad., der Gewerbs-Betrieb in den Strafanstalten mit besond. Beziehung auf das Zellengefängniss in Bruchsal. Carlsruhe 1861.
Convict (2. annual report of the commissioner of labor, 1886). Washington 1887.
Enquête über den Einfluss der Gefängnissarbeit auf den freien Gewerbebetrieb (vom Deutschen Handelstag). Berlin 1878. 4.
Falkner, Rob. P., die Arbeit in den Gefängnissen. Jena 1888.
Ortloff, Herm., die Beschäftigung der Gefängniss-Sträflinge. Jena 1862.
Starke, W., über die Arbeit der Gefangenen ausserhalb der Gefängnissräume. o. O. u. J.
Starke, W., über die Aussenarbeit der Gefangenen. Düsseldorf 1881.
Strafhaus-Arbeit, die. Ein Nothruf der Gewerbetreibenden und der Arbeiterbevölkerung Oesterreichs. 2. Aufl. Wien 1886.
Strosser, die Nothwendigkeit der Arbeit in Gefängnissen und Strafanstalten. Düsseldorf 1877.
Verdienstantheil, der, der Sträflinge. Aarau 1886.
de Watteville, Ad., du travail dans les prisons et dans les établissements de bienfaisance. Paris 1850. 16.
Wülffing, Frz., Anleitung zu einem zweckmässigen Arbeitsbetriebe in Gefangen-Anstalten. Köln 1832.
X. Y., die Zuchthausarbeit oder: Durchlaucht, wie denken Sie über das Recht auf Arbeit in den Strafanstalten? Berlin o. J.

14. Arbeiterwohnungen.

Arbeiterhäuser, die, in Böhmen. Herausgeg. vom polyt. Verein. Prag 1874.
Arbeiterwohnungen, die, des Bochumer Vereins für Bergbau und Gusstahlfabrikation. Berlin 1883. h. 4.
Balmer-Rinck, J., die Wohnung des Arbeiters. Mit Rücksicht auf die neuern Bestrebungen zur Förderung des Wohls der Arbeiterfamilien. Basel 1883.
Baring, W., wie Arbeiterwohnungen einzurichten und zu erhalten seien. Basel 1859.
Becker, B., wie Arbeiterwohnungen einzurichten und zu erhalten seien. Basel 1859.
Engelen, D. O., über Arbeiterwohnungen. A. d. Holländ. mit Zusätzen von R. Wegener. Berlin 1875.
Hansen, P. Chr., bauet Arbeiter-Wohnungen! Mit Vorwort von Mordhorst. Flensburg 1878.
Klasen, Ldw., die Arbeiter-Wohnhäuser in ihrer baulichen Anlage sowie die Anlage von Arbeiter-Kolonien. Leipzig 1879.
Klette, R., über Arbeiterhäuser. Halle 1874.
Mahraun, H., die Ordnung der Arbeiterwohnungsfrage. Berlin 1888.
Maneja, R., die Anlage von Arbeiterwohnungen. Mit Atlas. Weimar 1871. 8 und 4.
Notes sur les maisons ouvrières de l'imprimerie Paul Dupont. Organisation financière basée sur un système nouveau. Paris 1867. 4.
Notice sur le specimen de logement d'ouvrier. (Bruxelles o. J.). 16.
Picot, Georges, un devoir social et les logements d'ouvriers. Paris 1885. 16.
Raffalovich, Arth., le logement de l'ouvrier et du pauvre. États-Unis, Grande-Bretagne, France, Allemagne, Belgique. Paris 1887.
Reichardt, Erw., die Grundzüge der Arbeiterwohnungsfrage mit besond. Berücksicht. der Unternehmungen, die Arbeiter zu Hauseigenthümern zu machen. Dresden 1884.
Report, first, of commissioners for inquiring into the housing of the working classes. London 1885. fol.

Ruprecht, Wilh., die Wohnungen der arbeitenden Klassen in London. Mit besond. Berücksicht. der neueren Englischen Gesetzgebung. Göttingen 1884.
Salisbury, K. G., labourers' and artizans' dwellings. London 1883.
Sax, E., die Wohnungszustände der arbeitenden Classen und ihre Reform. Wien 1869.
Schmölke, J., das Wohnhaus des Arbeiters. Bonn 1883. 4.
Schultz, Jul., das Mühlhausener System der Arbeiterwohnungen. Hamburg (1878).
Schwering, L., die Arbeiter-Kolonie Leinhausen bei Hannover. Hannover 1884. fol.
Steiner, Maxim., über die Errichtung von Arbeiterwohnungen in Wien. Wien 1884.
Thaer, über ländliche Arbeiter-Wohnungen. Berlin 1872.
Trüdinger, Otto, die Arbeiterwohnungsfrage und die Bestrebungen zur Lösung derselben. Jena 1888.
Wright, Car. D., report on the factory-system of the United States. Washington 1883. 4.

G. Vereins- und Genossenschaftswesen.

1. Allgemeines. Gildewesen.

Bongartz, Arnold, das katholisch-sociale Vereinswesen in Deutschland. Geschichte, Bedeutung und Statistik desselben. Würzburg 1879. 16.
Gierke, Otto, das Deutsche Genossenschaftsrecht. 3 Bde. Bd. 1: Rechtsgeschichte der Deutschen Genossenschaft. Bd. 2: Geschichte des Deutschen Körperschaftsbegriffs. Bd. 3: Die Staats- und Korporationslehre des Alterthums und des Mittelalters. Berlin 1868. 73. 81.
Gierke, Otto, die Genossenschaftstheorie und die Deutsche Rechtsprechung. Berlin 1887.
Rosin, Heinr., das Recht der Oeffentlichen Genossenschaft. Eine verwaltungsrechtliche Monographie. Freiburg i. B. 1886.
Schmitt, Frdr., Vereine in Oesterreich. Wien 1869. gr. 8.
Schulze, R. P., die Gemeinschaft, eine Forderung der Zeit. Radeberg 1851.
Sohm, Rud., die Deutsche Genossenschaft. Leipzig 1889.
Stoehr, H. A., allgemeines Deutsches Vereins-Handbuch . . . herausgeg. vom Freien Deutschen Hochstifte zu Frankfurt a. M. 1. Th. Frankfurt a. M. 1873.
Thun, Alphons, die Vereine und Stiftungen des Kantons Basel-Stadt im Jahre 1881. Auf Grund von Erhebungen der statistisch-volkswirthschaftlichen Gesellschaft in Basel. Basel 1883. 4.
Vargha, Gyula és József **Kanitz**. Magyarorszag egyletei és tarsulatai 1878 ban. Budapest 1881. gr. 8.
Vigano, Francesco, la fraternité humaine. Traduction de Mme. Jules Favre née Velten. Avec un nouvel appendice et des notes statistiques de l'auteur. Paris 1881. gr. 8.
(Wörl, Leo), Führer in das katholisch-politische, christlich-sociale und kirchliche Vereinswesen, umfassend die katholischen Vereine in Deutschland, Oesterreich-Ungarn und der Schweiz. Würzburg 1880. 16.

Dietrich (Konrad), die rechtlichen Grundlagen der Genossenschaften der Römischen Staatspächter. Meissen 1889. 4.
Drioux, J., étude économique et juridique sur les associations. Les coalitions d'ouvriers et de patrons de 1789 à nos jours précédées d'une étude historique sur les collèges d'artisans et la gilde Germanique. Paris 1884.
Eheberg, K. Th., über das ältere Deutsche Münzwesen und die Hausgenossenschaften besonders in volkswirthschaftlicher Beziehung. Mit einigen . . . Urkunden über die Strassburger Hausgenossen. Leipzig 1879.
Franklin, Alfr., les corporations ouvrières de Paris du XIIe au XVIIIe siècle. Histoire, statuts, armoiries. Paris 1884. h. 4.
Gain, Georges, traité élémentaire . . . des associations syndicales de défense, de dessèchement, du curage, d'irrigation etc. suivant la doctrine et la jurisprudence. Paris 1884.
Hubert-Valleroux, P., les corporations d'arts et métiers et les syndicats professionnels en France et à l'étranger. Paris 1885.
Huyttens, Jules, recherches sur l'organisation militaire, civile et religieuse des corporations de la ville de Gand, au moyen-âge. Tisserands et foulons. Gand 1859. 4.
Lantz, Lazare, notice historique et statistique sur le syndicat industriel du Haut-Rhin, siégant à Mulhouse. Rapport. Mulhouse 1873. 4.
Lexis, W., Gewerkvereine und Unternehmerverbände in Frankreich. Leipzig 1879.
Morsbach, Theod., die Pariser Gewerbesyndikate (chambres syndicales de patrons et ouvriers). Jena 1878.
Pappenheim, Max, die Altdänischen Schutzgilden. Ein Beitrag zur Rechtsgeschichte der Germanischen Genossenschaft. Breslau 1885.

Pappenheim, Max. ein Altnorwegisches Schutzgildestatut nach seiner Bedeutung für die Geschichte des Nordgermanischen Gildewesens erläutert. Breslau 1888.
Raschke, J. G., die Genossenschaften im Mittelalter und die heut anzustrebenden Innungen. 2. Aufl. Oldenburg 1882.
Schaffer, Herm., Geschichte einer Schlesischen Liebfrauengilde seit dem Jahre 1343. Ein Beitrag zu der Geschichte der Gilden und religiösen Bruderschaften. Ratibor 1883.
Tophoff, Th., die Gilden binnen Münster in Westfalen. Ein Beitrag zum Gildewesen in Deutschland. Münster 1877.
Wilda, Wilh. Eduard, das Gildewesen im Mittelalter. Berlin (1831).

(Zunftwesen siehe im Abschnitt: Gewerbe und Industrie).

2. Gemeinnützige und Bildungsvereine.

Bildungs-Verein, der. Zentralblatt für das freie Fortbildungswesen in Deutschland. Begründet von Franz Leibing. Redigirt von Jul. Lippert. 12. Jg. Berlin 1882. gr. 4.
Kreuzbruder, der. Mittheilungsblatt der „Stammtische zum Kreuz". Jg. 1 (1885/86). (Dresden). 4.

Cahensly, P., die Deutschen Auswanderer und der St. Raphael-Verein. Frankfurt und Luzern 1887.
Centralverein, der, für das Wohl der arbeitenden Klassen in Berlin. Rechenschaftsbericht 1844—1876. Berlin (1876). Bericht 1844—1883. Berlin 1883.
(Fischer, Marie), Entstehung und Entwicklung der Friedensgesellschaften. Leipzig 1883.
Gesellschaft für Verbreitung von Volksbildung. Jahresbericht 1876. 1877. 1880. 1882. Berlin.
—— Statut. Berlin 1876.
Gräfe, H., Nachrichten von wohlthätigen Frauenvereinen in Deutschland. Ein Beitrag zur Sittengeschichte des neunzehnten Jahrhunderts. Cassel 1844.
Herder, Johann Gottfried, Benjamin Franklin's rules for a club established in Philadelphia übertragen und ausgelegt als Statut für eine Gesellschaft von Freunden der Humanität. Aus dem Nachlass veröffentlicht von B. Suphan. Berlin 1883.
Krämer, Christ., der Familien-Bund, sein Programm und provisorisches Statut, nebst Darlegung seines Zweckes und seiner in socialer Beziehung hochbedeutenden Wirksamkeit für Familie, Staat und Kirche. Eine Antwort auf die soziale Frage. Leipzig 1884.
Leitsmann, Ernst. Ueberblick über die Geschichte und Darstellung der pädagogischen Wirksamkeit der Brüder des gemeinsamen Lebens. Leipzig 1886.
Müller, Johs., die wissenschaftlichen Vereine und Gesellschaften Deutschlands im neunzehnten Jahrhundert. Bibliographie ihrer Veröffentlichungen. Berlin 1883—87. 4.
Saski, Georg, Verzeichniss der Stammtische zum Kreuz mit statistischen und Personalnotizen. Jg. 1885. Leipzig. 16.
Vereine gegen den Luxus unter den höheren Ständen. Berlin 1856.

Hieronymus, die Bauhütten des Deutschen Mittelalters. Gleiwitz (1886). 4.
Janner, Fd., die Bauhütten des Deutschen Mittelalters. Leipzig 1876.
Reichensperger, Aug., die Bauhütten des Mittelalters. Köln 1879.

Amerika.

Jacobi, A., Rede beim Stiftungsfeste des Deutschen gesellig-wissenschaftlichen Vereins von New-York. 1881.
Wells, David A., annual of scientific discovery or yearbook of facts in science and art. 1855. 1856. Boston.

Bayern.

Mayr, Georg, Statistik der Vereine für Bildungszwecke in Bayern, nach dem Staude des Jahres 1872. München 1874. fol.

Sachsen.

Comité, das, zur Unterstützung der verwundeten vaterländischen Krieger, ingleichen der Wittwen und Waisen der Gebliebenen oder in Folge des Kriegs Verstorbenen, an das Publikum. Dresden 1816.
Frauenschutz. Bericht über die vereinigten Anstalten des Vereins zum Frauenschutz im Königreich Sachsen. Dresden 1847.
—— Statuten. Dresden.
Frauenverein. Rechenschaftsbericht des Frauenvereins zu Dresden auf die Jahre 1868 bis 1873. (Dresden 1873). 4.

Gehe-Stiftung, die, zu Dresden und ihre Bibliothek. Programm der Vorlesungen 1883/86—1888/89.
—— Statut. Dresden 1883.
Gemeinnütziger Verein zu Dresden. Rechenschafts-Bericht 1874/75—1886.
Gesellschaft christlicher Liebe und Mitleidens in Dresden. Grund-Artikel. Dresden (1827).
Hilfsverein. Rechenschaftsbericht 1873. 1874. 1878—1881. 1883. 1884. 1886. Dresden.
Kranken-Hülfsverein zu Dresden. Statuten. 1837.
Literarischer Verein in Dresden. Mahrenholtz, Rich., Abriss der Geschichte des Literarischen Vereins zu Dresden (1802—1887). Dresden 1889.
Zu Rath und That. Instruction für die erörternden Ausschussmitglieder. (Dresden). 16.
Merbach, Joh. Dan., Chronik des zu Dresden bestehenden Vereins zu Rath und That. Dresden (1853).
Nachrichten von der in Dresden errichteten Gesellschaft zu Rath und That 1—39. Dresden 1804—1847. 16.
Statuten. Dresden (1827).
Vereinigungspunkte. Dresden 1803. Revidirte. Dresden 1810. 16.
Societät christlicher Liebe und Wissenschaften. Nachricht. Dresden 1739. 4.
(Lindner, J. W. S.), kurze Geschichte . . . Nebst einer Nachricht von ihrer Verfassung, ihren Gesetzen und Verzeichniss sämmtlicher bisheriger Mitglieder. Dresden 1822. 4.
Verein für sittliche Verbesserung der Dienenden in Dresden. Statuten. Dresden. 16.
Marienstiftung. Regulativ. Nebst erster Jahresnachricht. Dresden 1841.
Verein für's Leben zu Dresden. (Statut 1849).
—— Grundvertrag und Ordnung, 1867. Dresden.
—— Siehe: Deutsche Hauszeitung.
Verein Einheimischer und Fremder zur Wahrung gegenseitiger Interessen zu Dresden. 1875/76. gr. 8. 1878—1882. Dresden.

Frankreich.

Bertini, B., relazione del congresso scientifico Francese in Tolosa 1852. Torino 1852.
Lamothe, L., de l'organisation des sociétés savantes en France. Paris 1848. 49.
Reglemens provisoires de la société de la charité maternelle. Paris 1788. 16.

Grossbritannien.

(de Gerando), tableau des sociétés et des institutions religieuses, charitables et de bien public de la ville de Londres. Paris 1824.

Italien.

Constituzioni della Accademia Aretina di scienze, lettere e belle arti ovvero del Petrarca. Arezzo 1828.

Niederlande.

Jaarboek der maatschappij: tot nut van't algemeen, voor 1870—1871. gr. 8.

Norwegen.

Beretning om det kongelige selskab for Norges vel, dets tilstand og virksomhed i aaret 1861. Christiania 1862.

Schweiz.

Geschichte der Gesellschaft zur Beförderung des Guten und Gemeinnützigen in Basel. Im 99. Jahr 1875. Basel 1876.
Keller, Edmard und Wilh. **Niedermann**, die Schweizerischen Vereine für Bildungszwecke im Jahre 1871. Nach dem von H. Kinkelin gesammelten Material bearbeitet. (Deutsch und Französisch). Basel, Genf, Lyon 1877. 4.
von Miaskowski, Aug., die Gesellschaft zur Beförderung des Guten und Gemeinnützigen in Basel während der ersten hundert Jahre ihres Bestehens. Festschrift. Basel 1877. h. 4.
Moschell, John, notice historique sur la société Génèvoise d'utilité publique depuis sa fondation (1828) jusqu'au 30. juin 1872. Genève 1873.

(Ueber Jünglingsvereine vergl. Abschnitt V. A. 7. Seite 141).

3. Hilfsgenossenschaften.

a) Allgemeines. Hilfs-, Kranken-, Begräbnisskassen.

L'Emancipation. Journal d'économie politique et sociale, organe des associations ouvrières et du centre régional coopérativ du Midi. Année I—III. Nimes 1886—1889. fol.
Revue sociale, la. Journal des institutions de prévoyance et des sociétés de secours mutuels. Année I. II. Paris 1882. 83. fol.
Revue des institutions de prévoyance, paraisant sous la direction de Hippolyte Maze. Année I. II. Paris (1887. 88).

Balck, C. W. A., die eingeschriebenen (freien) Hülfskassen systematisch dargestellt. Schwerin 1866.
(Bebel's) Rede über den Gesetzentwurf bez. der gegenseitigen Hilfskassen. (Dresdner Volksbote 1875 Nr. 134).
Calberla, G. M. und E. **Körner**, Invalidenkassen und Hilfskassen für ländliche Arbeiter. Referate für den VII. Congress Deutscher Landwirthe. Dresden 1877.
de Courcy, Alfr., l'institution des caisses de prévoyance des fonctionnaires, employés et ouvriers. Paris 1876.
Desmarest, E., legislation et organisation des sociétés de secours mutuels en Europe. 4. édit. Paris 1877. 6. édit. Paris 1881.
Harkort, Frdr., über Armenwesen, Kranken- und Invalidenkassen. Hagen 1856.
Hirsch, Max, die gegenseitigen Hülfskassen und die Gesetzgebung. Mit den Gutachten über die Gesetz-Entwürfe des Reichskanzler-Amtes und den formulirten Gesetz-Entwürfen des Verfassers. Berlin 1875.
Hirsch, Max, die Hilfskassengesetze. Mit den Ausführungs-Bestimmungen. Erläuterungen . . . 1. Heft. Berlin 1876. 16.
Hubbard, M. G., de l'organisation des sociétés de prévoyance ou les secours mutuels et des bases scientifiques sur lesquelles elles doivent être établies. Avec 2 tables. Paris 1852.
Hülfskassen-Gesetz, das, und seine praktische Anwendung für Gewerkschafts-Vereine. 3 Hefte. Berlin 1876.
Institutions, les, économiques chrétiennes faisant suite aux institutions qui protègent l'atelier et la famille ouvrière. Rapports présentés au congrès de Grenoble 1880. Augers (1881).
Institutions, les, de prévoyance au profit des employés de l'administration des postes et telegraphes de l'empire d'Allemagne. Berlin 1878.
Keller, J., die Arbeiterhilfskassen und das Reichshilfskassengesetz. Berlin 1878.
Laurent, E., le paupérisme et les associations de prévoyance. Nouvelles études sur les sociétés de secours mutuels. Histoire, économie politique, administration. 2. édit. 2 tomes. Paris 1865.
von Mayr, G., die Grundlagen für die Statistik der Verhältnisse der industriellen Arbeiter mit besonderer Berücksichtigung der beim Hilfscassenwesen getroffenen Einrichtungen. Wien 1887.
Oppenheim, H. B., die Hülfs- und Versicherungscassen der arbeitenden Klassen. Berlin 1875.
Parey, C., Gesetze über eingeschriebene Hülfskassen vom 7. April 1876 und vom 8. April 1876 betr. Abänderung des Titels VII der Gewerbe-Ordnung. Berlin 1876.
Philippi, W., über Errichtung von gewerblichen Kranken- und Pensionshilfskassen. Bonn 1873.
Popper, Ed., gewerbliche Hilfskassen und Arbeiterversicherung. (Anlässlich der Gewerbegesetz-Berathungen in Oesterreich). Leipzig 1880.
Schäffle, Alb. E. Fr., der korporative Hülfskassenzwang. Tübingen 1882.
Schäffle, Alb. E. Fr., vereinigter Versicherungs- und Spardienst bei Zwangshülfskassen. Tübingen 1884.
Schnell, K. F., die sociale Privathülfe. (Auch unter dem Titel: Materialien zur Abwehr und Vorbeugung der Noth des kleinen Handwerkers und Arbeiterstandes). Berlin 1869.
Stämmler, R., haben sich die Invalidenkassen der Deutschen Gewerkvereine bewährt? Berlin 1881.
Trescaze, Aimé, notice sur la caisse de retraites pour la vieillesse . . . Toulouse 1855.
Ueber die Leistungsfähigkeit der Deutschen Verbandskasse für die Invaliden der Arbeit. (Mit Vorwort von Rickert). Danzig 1874.

Belgien.

Honoré, M. A., notice sur les sociétés de secours mutuels en Belgique. Bruxelles 1878.
Visschers, M. A., over de maetschappyen van onderlingen bystand in België. Brussel 1854.

Hessen.

Weidenhammer, R., Beiträge zur Statistik der auf Selbsthülfe und Gegenseitigkeit begründeten Vereine für Verbesserung der wirthschaftlichen Verhältnisse im Grossherzogthum Hessen. (Darmstadt 1878).
Wernher, J. C., Beiträge zur Statistik der ökonomischen Selbsthülfe durch Vereine und andere Veranstaltungen im Grossherzogthum Hessen. Darmstadt 1866. 4.

Preussen.

Beamten-Verein, Preussischer, in Hannover. Prospect 1879. 4.
Hülfskassen, die unter staatlicher Aufsicht stehenden gewerblichen, für Arbeitnehmer (mit Ausschluss der sogen. Knappschaftskassen) und die Versicherung gewerblicher Arbeitnehmer gegen Unfälle im Preussischen Staate. Bearbeitet im Auftrage des Ministers für Handel, Gewerbe . . . Berlin 1876. 4.

Sachsen.

Bericht über das Entstehen, die Zwecke und die bisherige Wirksamkeit des Leipziger Litterarvereins. (Leipzig 1842).
Bericht über den Verein Sächsischer Lehrer zu gegenseitiger Unterstützung in Krankheitsfällen auf das 1. Jahr seines Bestehens von Carl H. Fischer. (Döhlen 1852).
—— 1854—1855 vom Gesammtvorstande. Tharand 1855.
Bericht über die Wirksamkeit des Sächsischen Landes-Militär-Hilfsvereins. Dresden 1872.
Einladungsschrift nebst Statuten, betr. die Errichtung zweier Nationalbanken zu Dresden und Leipzig behufs Begründung einer allgemeinen Spar-, Noth- und Hilfskasse für den ärmeren Theil der Bevölkerung Sachsens. 1850.
Geschäfts-Bericht des Beamten-Unterstützungs-Vereins zu Dresden. (Dresden 1870).
Geschichte und Wirken des Unterstützungsvereins Deutscher Buchdrucker 1866—1882. 2. Aufl. Leipzig und Stuttgart 1883.
Gesetze und Verfassung des unter dem Namen Fraternität der Notare und Literaten zu Leipzig bestehenden Vereines mit einigen historischen Notizen über denselben. Leipzig 1824.
(Hülsse, J. A.), die Unterstützungscasse für landwirthschaftliche Arbeiter im Königreich Sachsen nach den Beschlüssen des Landesculturrathes. Dresden 1868.
von Langsdorff, Referat die Errichtung von Unterstützungscassen für landwirthschaftliche Arbeiter betr. (zur XI. Sitzung des Landesculturraths). (1878). 4.
Naumann, R., die Fraternität der Notarien und Litteraten in Leipzig. Leipzig 1874.
Rückblicke auf das 25jährige Bestehen des Dresdner Buchdruckervereins 1862—1887. (Verfasst von H. Steinbrück). Dresden.
Statut der Genossenschaft der Buchdrucker zu Leipzig. 1864.
Statut für die Allgemeine Kasse für Buchdrucker zu Leipzig. 1864.
Statut der Sächsischen Rentenbank für Beamte aller Classen. Dresden 1864. 4.
Statut des Vereins für Unterstützung der Wittwen und Waisen Sächsischer Landwirthe. Neusalza (1869).
Statuten des Beamten-Vereins zu Rath und That in Dresden. o. J.
Statuten des Leipziger Advocatenvereins. o. J.
Statuten des Literaten-Vereins zu Leipzig. 1843.

Frankreich.

Bresson, M., pétition à l'assemblée nationale sur une assurance mutuelle entre tous les travailleurs contre les maladies, les infirmités et la vieillesse. Rouen 1848.

Grossbritannien.

Oppenheim, H. B., die Hülfs- und Versicherungs-Kassen der arbeitenden Klassen in England. o. O. u. J.
Resolutions, the, of the primitive Brotherly Union Society . . . London 1821.

Italien.

Annuario delle istituzioni popolari per cura del Alberto Errera. I. 1867/68. II. 1868/69. (I. u. d. Titel: Il primo anno di libertà nelle provincie Venete). Venezia.
Errera, Alb., società di mutuo soccorso fra i servitori di barca, trattenuti o battellanti di Venezia. Relazione. Venezia 1869.
Gonetta, G., le società di mutuo soccorso e cooperativa in Europa e specialmente in Italia, loro origine, scopo ed utilità. 2. ediz. Torino 1887.
Società di mutuo soccorso. Anno 1862. (Per cura del ministro d'agricoltura). Torino 1864. fol.
Statistica della società di mutuo soccorso. (Ministero di agricoltura . . .) Roma 1875. gr. 8. Ausgabe für 1885. Roma 1888.
Statuto organico della società di mutuo soccorso e di lavoro fra carpentieri e calafati. Venezia 1869.

Oesterreich-Ungarn.

Berkefeld, Herm. und Wilh. **zu Nord**, neue Grundlagen für die sociale Gesetzgebung. Vorschlag zur Begründung eines allgemeinen Hilfverbandes der Arbeiter Oesterreichs. Wien 1887.
Statistik der gewerblichen Hilfskassen in den im Reichsrathe vertretenen Ländern der Oesterreichisch-Ungarischen Monarchie im Jahre 1879. Bearbeitet vom statistischen Departement im k. k. Handels-Ministerium. Wien 1880. gr. 8.

Schweiz.

Kinkelin, Herm., die gegenseitigen Hülfsgesellschaften der Schweiz im Jahre 1865. Nach den von der Schweizerischen statistischen Gesellschaft gesammelten Materialien bearbeitet. Basel 1868. 4. (Ausgabe für) 1880. Bern 1887. 4.

Krankenkassen.

Beer, B., geschichtliche Darstellung der 50jährigen Wirksamkeit des Kranken-Unterstützungs-Instituts für Israeliten zu Dresden. (Festschrift). Dresden (1857).

Bemerkungen und Gesetzentwurf betr. eine allgemeine obligatorische Kranken- und Begräbniss-Versicherungsanstalt für den Kanton Basel-Stadt. Basel.
Bericht der Grossraths-Commission zur Vorberathung des Gesetzentwurfs betr. obligatorische Kranken- und Begräbnissversicherung für den Kanton Basel-Stadt. 1882.
Bericht über die Verhandlungen des Congresses Sächsischer Kranken-Unterstützungs- und Begräbniss-Cassen. Dresden (1883).
van der Borght, R., über die Simulation bei den Krankenkassen. 2. Aufl. Aachen 1886.
Christ, A. und G. **Bischoff**, Gutachten betr. obligatorische Krankenversicherung. Im Auftrage des Staatscollegiums erstattet. Basel 1874.
Fuhrmann, E., Normalstatut für Innungs-Krankenkassen nebst Einleitung und Erläuterungen sowie einer praktischen Anleitung zur Errichtung derartiger Kassen. Berlin und Neuwied 1886.
Grätzer, J., die Thätigkeit der Breslauer Orts- und Betriebs-Krankenkassen im Jahre 1888. Mit Tabellen. Breslau 1889.
Heym, Karl, Anzahl und Dauer der Krankheiten in gemischter Bevölkerung. 20 Jahre Erfahrungen den Acten der Leipziger Kranken-, Invaliden- und Lebensversicherungs-Gesellschaft „Gegenseitigkeit" entnommen. Leipzig 1878. 4.
—— 25 Jahre Erfahrungen . . . Leipzig 1884.
Heym, K., die Kranken- und Invaliden-Versicherung zum Gebrauche bei Errichtung von Kranken- und Invalidencassen. Leipzig 1863.
Heym, K., über die Einrichtung der Krankenkassen mit besonderer Rücksicht auf die in Leipzig bestehenden Verhältnisse. Leipzig 1855. gr. 8.
von Miaskowski, A., das Kranken- und Begräbnissversicherungswesen der Stadt Basel. Ein motivirter Gesetzentwurf. Basel 1880.
Ratcliffe, Henry, observations on the rate of mortality and sickness existing amongst Friendly Societies: particularised for various trades, occupations, and localities, with a series of tables shewing the value of annuities . . . Manchester 1850. gr. 8.
Rauchberg, Heinr., die Erkrankungs- und Sterblichkeits-Verhältnisse bei der Allgemeinen Arbeiter-Kranken- und Invaliden-Casse in Wien. Wien 1886. gr. 8.
Regulativ über die Verwaltung der Sächsischen Stiftung zum 26. Julius 1811 (Krankenunterstützungskasse). (Dresden 1821).
Regulativ der Dienstboten-Krankenkasse zu Dresden. Dresden 1863.
Ružička, Joh., Bericht der allgemeinen Arbeiter-Kranken- und Invaliden-Casse in Wien über ihre 10jährige Thätigkeit, Organisation und Erfolge sammt statistischen Tabellen über die vorgekommenen Erkrankungen der Arbeiter der verschiedenen Gewerbe. Wien (1878). 4.
Schmitz, J., wie sind Krankenkassen zu errichten und ältere Kasseneinrichtungen nach dem Krankenversicherungsgesetze vom 15. Juni 1883 umzuändern? Neuwied und Leipzig 1884.
Schuler, F. und A. E. **Burckhardt**, Untersuchungen über die Gesundheitsverhältnisse der Fabrikbevölkerung in der Schweiz mit besonderer Berücksichtigung des Krankenkassenwesens. Aarau 1889.
Statuten der Kranken- und Unterstützungs-Kasse für das Fabrik-Personal der Baumwoll-Spinnerei am Stadtbach in Augsburg. 1853.
Verfassung, erneuerte, des am 27. Thamus 5567 (2. Aug. 1807) allhier gestifteten Kranken-Unterstützungs-Institutes für Israeliten. Dresden 1830.

(*Vergleiche Krankenversicherung im Abschnitt: Volkswirthschaft*).

Begräbnisskassen.

Fleischhauer, Oscar, die Sterbecassen-Vereine. Eine gemeinfassliche Anleitung . . . Weimar 1882.
Grundgesetz des Finanz-Canzlei-Begräbniss- und Hilfskassen-Vereins. Dresden 1848. 4.
Hahnrieder, Bestimmung des richtigen Verhältnisses von Beitrag und Ausstener bei Sterbekassen. Meseritz 1885. 4.
Hattendorf, K., über Sterbekassen und die vernünftige Art ihrer Einrichtung. Ein Wort der Warnung. Göttingen 1867.
Heym, Karl, die Anfertigung des Rechnungsabschlusses von Grabecasson und Krankencassen. Leipzig 1856. gr. 8.
Heym, Carl, die Grabecassen, ihre Einrichtung und Verwaltung sowie die Reorganisation der bestehenden fehlerhaften Institute. Leipzig 1850.
Unger, E. S., Belehrungen über Begräbnisskassen-Vereine. Erfurt 1854.

b) Knappschaftskassen.

Bericht über die Verwaltung der Knappschafts-Berufsgenossenschaft 1887. 1888. 4.
Bericht über den Deligirtentag Sächsischer Berg- und Hüttenarbeiter abgehalten zu Zwickau 1874. 1. Die Knappschaftskassen. 2. Aus dem Leben der Bergarbeiter. 3. Das Dinter'sche Project zur Vereinigung der Knappschaftskassen. Leipzig 1875.

Brämer, Karl, der finanzielle Znstaud der Preussischen Knappschaftsvereine . . . untersucht. Berlin (1880). h. 4.
Caron, Albert, die Reform des Knappschaftswesens und die allgemeine Arbeiterversicherung. Berlin 1882.
von Ehrenwerth, Fritz, über Bruderladen und deren Reform. Wien 1884.
Entwurf von Statuten für eine Knappschaftskrankenkasse. Veröffentlicht vom königl. Bergamte. Freiberg 1884. 4.
Erfahrungen, ernste, im Knappschaftskassenwesen. (1879).
Ermittelungen über Einnahme und Ausgabe für den im östlichen Reviere des Erzgebirgischen Steinkohlenbeckens zu gründenden Knappschafts-Verband nach den Bestimmungen des revidirten Statuts und der 1876 auf den verschiedenen Werken des genannten Revieres factisch vorhanden gewesenen Verhältnisse. 4.
Hanns, F. A. G., ein Stück Geschichte der freiherrlich von Burgk'schen Berg- und Hüttenknappschaft im Planenschen Grunde bei Dresden. Dresden 1851.
Hiltrop (Dortmund), über die Reorganisation der Knappschaftsvereine, mit Hinblick auf die Bildung von Versicherungsgenossenschaften für Arbeiter anderer Gewerbe. Gutachten. 1874.
Hülsse, J., über die Einrichtung und Berechnung von Knappschafts- und ähnlichen Unterstützungs-Cassen. Dresden (1859). 4.
Küttner, W., die Invalidität und Invaliditäts-Versicherung der Steinkohlenbergleute. Nach den Ergebnissen der Preussischen Knappschafts-Statistik in den Jahren 1874 bis 1876. 4. Neuere Untersuchungen . . . (1888). 4.
Lahmeyer, C., die Reform des Knappschaftswesens im Anschluss an die sociale Gesetzgebung. Essen 1884.
Lazareth, das, des Saarbrücker Knappschafts-Vereins zu Völklingen bei Saarbrücken. (St. Johann 1880).
Mittheilungen über die Verwaltung des Halberstädter Knappschafts-Vereins in dem 20jähr. Zeitraum von 1857 bis 1876. Halberstadt 1878. 4.
—— Der Halberstädter Knappschafts-Verein in den Jahren 1877 bis 1881. Fortsetzung der Mittheilungen. Halberstadt 1882. 4.
Organisation, die, und Verwaltung des Oberschlesischen Knappschafts-Vereins zu Tarnowitz und die Krankheits-, Sterblichkeits- und Invaliditäts-Statistik seiner Mitglieder in dem 10jähr. Zeitraum von 1872—1881. (Beuthen 1883).
Schoenfeld, H., les caisses de prévoyance des ouvriers mineurs en Belgique. Bruxelles 1886.
Statistik der Knappschaftsvereine in dem Preussischen Staate für das Jahr 1872. 1873. 1874. Berlin 1873—1875. 4.
Statut des Knappschafts-Vereins in Essen. (Essen 1873). 16.
Täglichsbeck, die Betheiligung der Knappschaftsmitglieder im Oberbergamtsbezirk Halle an Unterstützungskassen ausserhalb der Knappschaftsvereine. Halle a. S. 1886. 4.
Visschers, Aug., des conditions essentielles d'existence des caisses de prévoyance en faveur des ouvriers mineurs. Bruxelles 1869.

Statuten der Knappschaftskassen (unter verschiedenen Titeln):

Altenberg 1867.
Annaberger, Marienberger und Gever-Ehrenfriedersdorfer Revier (1876).
Bockwa-Hohndorf Vereinigt Feld (1879).
Bockwa-Oberhohndorf 1875. 1885.
Burgker Steinkohlenwerke 1871.
Freiberger Bergrevier 1872. 1880. Begräbniss-Casse 1866.
Gersdorf, Kaisergrube 1882. 1885.
—— Steinkohlenbanverein 1882. 1884.
—— Tentonia (Arbeiterordnung) 1874.
Gittersee-Koschütz 1852.
Hänichen 1869. 1884. Arbeiterordnung 1881.
Hartan, Braunkohlenwerke 1843.
Hohndorf 1875. 1884.
Johanngeorgenstadt 1859. 1879. 1884. 1885.
Lugauer Verband 1857.
Lugau, Gottes Segen 1877. 1884. 1885.
—— Rhenania 1882. 1884.
—— Steinkohlenban-Verein 1873. 1885.
Lugau-Niederwürschnitz 1873.
Niederwürschnitz, Bochmann's Erben 1852.
Oberhohndorf-Forst 1870. 1885.
Oelsnitz, Concordia 1884.
—— Deutschland 1885.
—— Bergbau-Gewerkschaft 1880. 1884. 1885.
—— Erzgebirgischer Steinkohlen-Actienverein 1871. 1885.
—— Schönburgische Steinkohlenwerke 1872.
Planenscher Grund, königl. Steinkohlenwerk 1850. 1873. 1879.

Potschappeler Actienverein 1850.
Scheibenberg, Hohenstein und Oberwiesenthal 1879.
Schneeberg 1861.
Voigtsberg 1880.
Wurgwitz 1878.
Zwickau, Brückenberg 1880. 1886.
—— Bürgergewerkschaft 1876. 1885.
—— Steinkohlenbauverein 1876. 1884.
Zwickau-Oberhohndorf 1876. 1884.

c) Pensions- und Wittwenkassen. Altersrentenbank.

Albert, Hülfstafeln zur Berechnung der Invaliden-, Wittwen- und Waisen-Pensionen und der Bestandfähigkeit der Pensions-Cassen . . . Leipzig 1863. gr. 8.
Behm, G., zur Regelung des Invaliden-Pensions-Cassenwesens. Gutachten. 1874.
Gebhard, D. A., über Wittwen- und Waisen-Pensions-Anstalten nebst Bemerkungen über Lebens-Versicherungs-Anstalten. München 1844.
von Hohenbruck siehe Zwei Vorträge.
Jahn, über die Berechnung der Beiträge für Wittwenpensionskassen. Zittau 1861. 4.
Jenny-Hörler, Aug., über Wittwencassen. Eine Anleitung zu rationeller Bestimmung der Wittwengehalte. Bearbeitet und mit den nöthigen Tabellen versehen. Basel (1885). gr. 8.
Littrow, J. J., Anleitung zur Berechnung der Lebensrenten und Wittwenpensionen ohne Hülfe der Algebra. Wien 1829.
Ludwig-Wolf, L., über Alters- und Invaliden-Pensionscassen. Gutachten. 1874.
Micklitz, Rob., Beiträge zur Pensions-Statistik. Siehe Zwei Vorträge.
Micklitz, Rob., neue Beiträge. Wien 1884.
Putzler, über Wittwenkassen, speciell über die Görlitzer städtische Wittwenkasse. Görlitz 1887. 4.
Schmalz, Karl Gust., über Wittwenkassen und Lebensversicherungen. Praktische und gründliche Darstellung der Grundsätze und Erfahrungen, nach welchen solche Anstalten einzurichten sind. Dresden 1841.
Spitzer, Simon, Anleitung zur Berechnung der Leibrenten und Anwartschaften sowie der Invaliden-Pensionen, Heirathsausstattungen und Krankencassen. 2. Aufl. Wien 1881.
Tetens, Joh. Nicol., Einleitung zur Berechnung der Leibrenten und Anwartschaften die von Leben oder Tode einer oder mehrerer Personen abhangen. Mit Tabellen zum praktischen Gebrauch. 2 Theile. Leipzig 1785. 1786.
Vierheilig, Mich., gründliche Anleitnng zur richtigen Berechnung der Wittwen-Kassen und Lebensversicherungs-Anstalten ohne Anwendung mathematischer Formeln und mit den nöthigen Hilfstafeln versehen. Landshut 1845.
Verträge, zwei, über die Pensions-Verhältnisse der land- und forstwirthschaftlichen Beamten. I. Micklitz, Rob., Beiträge zur Pensions-Statistik. II. von Hohenbruck, Arth., Mittheilungen über Pensions-Normalien. Wien 1883.
von Weber, M. M. Frhrr., die Lebensversicherung der Eisenbahn-Passagiere in Verbindung mit der Unterstützung und Pensionirung der Eisenbahn-Beamten und ihrer Angehörigen. Leipzig 1855.
Wiegand, Aug., mathematische Grundlagen für Eisenbahn-Pensionskassen. Für die Eisenbahn-Gesellschaften behufs Reorganisation ihrer Kassen bearbeitet. Halle 1859.
Wöllmer, Ferdinand, die Invaliden-Pensions-Kassen und die Gesetzgebung. Berlin 1879.
Zillmer, über Alters- und Invaliden-Pensions-Cassen. Gutachten. 1874.

Belgien.

Caisse des veuves et orphelins. Compte-rendu pour l'année 1855. (Ministère des travaux publics). (Annexe au Moniteur Belge 1856 Nr. 312). h. 4.
Loi générale sur les pensions civiles et ecclésiastiques, suivie des statuts des caisses des veuves et orphelins, instituées . . . 1844. Bruxelles 1845.

Dänemark.

Altersversorgungskasse, die, der vereinigten Communen. Leitfaden für Landarbeiter. Copenhagen 1878.

Deutsches Reich.

Bayern.

Selling, Eduard, Bericht über eine Untersuchung der Leistungsfähigkeit des Allgemeinen Unterstützungs-Vereins für die Hinterlassenen der kgl. Bayr. Staatsdiener und der mit demselben verbundenen Töchterkasse. Würzburg (1880). h. 4.
Selling, E., Untersuchung der Leistungsfähigkeit des Pensionsfonds für technische Lehrer in Oberbayern. München 1879.

Hamburg.

Lazarus, Wilh., die Grundlagen für die Bilanzen der Pensions-Casse für die Wittwen und Waisen der Angestellten des Hamburgischen Staates. Hamburg 1874.

Preussen.

Kosub, H., das Gesetz, betr. die Fürsorge für die Wittwen und Waisen der unmittelbaren Staatsbeamten. Vom 20. Mai 1882 nebst Ausführungs-Bestimmungen. Berlin 1882.
Reglement der Berliner allgemeinen Wittwen-Pensions- und Unterstützungs-Kasse. Berlin 1836.
Stengel, J., Entwurf zu einem neuen Elementarlehrer-Dotations-, Pensions- und Wittwen- und Waisenpensions-Gesetz. Ratibor 1883.

Sachsen.

Altersrentenbank, die königl. Sächsische. Ein vollständiger Nachweis über deren Begründung, Einrichtung und Benutzung, nebst den zugehörigen Tarifs und den Formeln und Hülfstafeln und deren Berechnung. Dresden 1858.
Altersrentenbank, die Sächsische. Zwickau 1859.
Altersrentenbank, Gesetze und Ausführungsverordnung die kgl. Sächsische Altersrentenbank betreffend, nebst Anleitung zu deren Benutzung. Dresden 1865. 4.
—— die veränderte Einrichtung betreffend. Dresden 1879. 4.
Bericht über den Verein Sächsischer Lehrer zur Gewährung einer Pensionsbeihülfe an Emeriti auf das Vereinsjahr 1863/64. Dresden 1864.
Bestimmungen, gesetzliche, der durch Rescript vom 13. Mai 1836 genehmigten Stiftung eines Unterstützungs-Fonds für die Wittwen und Waisen der Mitglieder der kgl. Sächs. musikalischen Kapelle. (Dresden).
Cammer- und Hof-Musicorum, Sr. königl. Maj., errichtete und confirmirte Versorgungs-Casse ihrer nachgelassenen Wittben und unmündigen Waysen. Dresden 1755. fol.
Müller, Gust. Ad., Statuten-Entwurf für eine Alters- und Invaliden-Versorgungsbank für Bekleidungsgewerbe. Dresden (1864). 4.
Regulativ, die Pensionirung der an den evangelisch-lutherischen öffentlichen Schulen in Dresden angestellten Lehrer betr. Dresden 1862.
Regulativ, die Pensionirung der im Dienste der Stadt Dresden befindlichen Subalternbeamten betr. 1861. Nachtrag. 1867.
Statut der Pensionskasse für landwirthschaftliche und gewerbliche Lehrer und Beamte im Königreiche Sachsen. Vierter Entwurf. November 1885.
Statut des Pensionsvereins für Wittwen und Waisen Sächsischer Beamten. Dresden 1863.
Statut der Sächsischen Rentenbank für Beamte aller Classen. Dresden 1864. 4.
Statut des Vereins für Unterstützung der Wittwen und Waisen Sächsischer Landwirthe. Neusalza (1860).
Statuten der Unterstützungsanstalt für Hinterlassene verstorbener kgl. Sächsischen Zoll- und Steuerbeamten. Dresden 1849.
Statuten der Unterstützungscasse für Beamte der königlich Sächsischen Staatseisenbahn-, Strassen- und Wasserbau-Verwaltung. Dresden (1877). 16.

Württemberg.

Bekanntmachung des Finanzministeriums, betr. Rechnungsergebnisse der Pensions- und Wittwenkassen der Lehrer an den niederen lateinischen und Realunterrichts-Anstalten 1869/70. Stuttgart 1871. fol.
Bekanntmachung des Finanzministeriums, betr. die Rechnungsergebnisse der Pensions- und der Wittwenkasse der Volksschullehrer 1869/70. Stuttgart 1872. fol.
Bekanntmachung des Ministeriums der Auswärtigen Angelegenheiten, betr. Uebersicht über die Rechnungsergebnisse der Unterstützungskasse für Diener der Verkehrsanstalten 1870/71. Stuttgart 1872. fol.
Bekanntmachung des evangelischen Synodus, betr. Darstellung der Rechnungsergebnisse der geistlichen Wittwenkasse 1867/68. Stuttgart 1871. fol. 1868/69 und 1869/70. Stuttgart 1872. fol.

Frankreich.

Liegeois, Jules, projet de création d'une caisse de prévoyance des fonctionnaires civils. Paris 1881. gr. 8.
Lindner, die Pensions-Institute für die Beamten und deren Wittwen und Waisen bei den 6 grossen Eisenbahn-Gesellschaften und bei der Staats-Eisenbahn-Verwaltung in Frankreich. Nebst einem Anhang: Die derzeit in Kraft stehenden Pensions-Kassen- etc. Reglements und statistische Nachweisungen. Berlin 1883.

Italien.

Censimento dei pensionati dallo stato viventi al 31. dic. 1881. Allegati al disegno di legge sulle pensioni degli impiegati civili e militari e sulla costituzione della cassa pensionati, presentati alla camera dei deputati 1882. Roma 1882. h. 4.
Garbarino, Giuseppe, statistica dei pensionati dello stato nel decennio 1863—77 e nell' anno 1878. Roma 1879.

(Perozzo, L.), bilancio tecnico al 31. dicembre 1884 del monte pensioni per gli insegnanti pubblici elementari. Roma 1887. 4.
Statistica degli impiegati e dei pensionati dello stato. 3 parti. Roma 1884.
Statistica degli impiegati civili e militari dello stato. (2 parti). Roma 1887.

Schweden.

Aflönings- och pensionsstatistik. Statistika Centralbyråns underdåniga berättelse. I—6 afgifven 1881. 1883. 1886. 1888. Stockholm. 4.

(Vergl. Lebensversicherung im Abschnitt: Volkswirthschaft).

d) Kredit- und Vorschussvereine. Darlehnskassen. Volksbanken. Leihhäuser.

Au, J., die Creditgenossenschaften in ihrer Bedeutung für Stadt und Land und in ihren Beziehungen zur socialen Frage. Heidelberg 1869.
Beamten-Cautionsdarlehn, das. Einrichtung und Erfahrungen der Lebensversicherungs-Gesellschaft zu Leipzig. Leipzig 1880.
Beck, O., die ländliche Kreditnoth und die Darlehnskassen im Reg.-Bez. Trier. Trier 1875.
Carl, H., kaiserliche Postkreditbanken. Ein volkswirthschaftlicher Organisationsvorschlag. Meiningen 1885.
Congrès scientifique internationale des institutions de prévoyance, tenu à Paris 1878. Paris 1881.
Glackemeyer, L., die Creditvereine nach Schulze-Delitzsch und die Darlehnskassen nach Raiffeisen. Hannover 1887.
Graf, Frdr., zur Frage der Organisation des Kleingewerbes und des genossenschaftlichen Creditwesens wider den Druck des Geldmonopols. In neuer Auflage herausgeg. Leipzig (1884).
Heller, L. W., Handbuch der Genossenschaftsbanken. Anleitung zur Gründung, Geschäfts- und Buchführung derselben. Mit Anhang, enthaltend Schemata . . . Stuttgart 1884.
Hergel, Carl Maria, die landwirthschaftlichen Creditverhältnisse und Raiffeisen's Darlehnscassen-Vereine. (Prag 1888).
Israel, S., Volksbanken als „Eingetragene Genossenschaften". Hamburg 1872.
Köhler, Ang., practische Darstellung der doppelten Buchhaltung für Spar- und Vorschuss-Vereine, mit den . . . Erläuterungen. Eger 1887.
Kraus, Theod., die Raiffeisen'schen Darlehnskassenvereine in der Rheinprovinz. Mit Vorwort von A. Held. 2 Hefte. Bonn 1876. 1877.
Löll, L., die bäuerlichen Darlehnskassen-Vereine nach Raiffeisen und die gewerblichen Creditvereine nach Schulze-Delitzsch. Würzburg 1878.
Maurokordatos, Demetr. St., Briefe aus Deutschland über Volksbanken. Leipzig 1869. (In Griechischer Sprache).
Müller, Bernh., über ländliche Vorschuss- und Creditvereine. Leipzig 1861.
Mittheilungen über den Vereinstag Deutscher Vorschussvereine zu Weimar . . . 1859.
Nöll, F., die ländlichen Darlehnskassen-Vereine in der Rheinprovinz (sogen. System Raiffeisen). Einige kritische Bemerkungen. Berlin 1873.
Nöll, F., zum Bericht der Enquête-Commission über die Raiffeisen'schen Darlehnscassen-Vereine. Köln 1876.
Perrot, Karl Herm., Spar- und Darlehnskassen oder Vorschläge zur Abhülfe der Geldnoth unter dem Kleinbürger- und Bauernstande in Elsass-Lothringen durch Erweiterung und Verbesserung der Sparkassen und zweckentsprechender Regelung des ländlichen Kreditwesens. Strassburg 1881. 4.
Raiffeisen, F. W., die Darlehnskassen-Vereine als Mittel zur Abhülfe der Noth der ländlichen Bevölkerung sowie auch der städtischen Handwerker und Arbeiter. Neuwied 1866.
—— 3. Aufl. in Verbindung mit Consum-, Verkaufs-, Winzer-, Molkerei-, Viehversicherungs- etc. Genossenschaften. Neuwied 1881.
Raiffeisen, F. W., Geschäfts- und Kassen-Instruktion für Vorstandsmitglieder und Rechner ländlicher Darlehnskassen-Vereine. Neuwied (1881).
Raiffeisen, F. W., Statistik über 121 der im Anwaltschafts-Verbande befindlichen Darlehnskassen-Vereine pro 1881. Heddesdorf-Neuwied 1883. 4.
de Rautlin de la Roy, E., les banques populaires en Allemagne. Paris 1877. 16.
Rossi, Alessandro, del credito popolare nelle odierne associazioni cooperative ricerche e studio. Firenze 1880. gr. 8.
Rost, J. Herm., wie und wo hat der Grundbesitz Darlehne zu suchen und seine Ersparnisse anzulegen? (Dresden 1884).
(von Scheel, H.), Anleitung zur Gründung von Credit- und Sparvereinen als Genossenschaften oder Actiengesellschaften. (Nebst Musterstatut und Formularen zu Geschäftsbüchern). Herausgeg. von der Genossenschafts-Commission des landwirthschaftlichen Centralvereins für Schlesien. Oppeln 1871.
Schneider, Fritz, Wegweiser für Vorschuss- und Creditvereine. 2. Aufl. Berlin 1889.

Schulze-Delitzsch, H., neue Anweisung für Vorschuss- und Creditvereine. Nebst Musterstatut und Motiven. (Als 2. Nachtrag zu: Vorschuss- und Creditvereine als Volksbanken). Leipzig 1869.
Schulze-Delitzsch, H., die Rheinischen Darlehnscassenvereine. Bremen 1874.
Schulze-Delitzsch, H., den Raiffeisen'schen Darlehnskassen-Vereinen zur Verständigung. Berlin 1877.
Schulze-Delitzsch, H., die Raiffeisen'schen Darlehnskassen in der Rheinprovinz und die Grundcreditfrage für den ländlichen Kleinbesitz. Leipzig 1875.
Schulze-Delitzsch, H., Gebrauch der Wechsel bei den Creditgenossenschaften. Ergänzung zur V. Aufl. des Buches: „Vorschuss- und Creditvereine als Volksbanken". Leipzig 1879.
Schulze-Delitzsch), H., Vorschuss-Vereine als Volks-Banken. Praktische Anweisung zu deren Gründung und Einrichtung. Leipzig 1855.
Schulze-Delitzsch, H., Vorschuss- und Creditvereine als Volksbanken. Praktische Anweisung . . . 4. Aufl. mit besonderer Rücksicht auf das Preussische Genossenschaftsgesetz. Leipzig 1867. 5. Aufl. Leipzig 1876.
Seingueriet, E., organisation du credit populaire. Les banques du peuple en Allemagne. Paris 1865.
Ziller, Herm., das Genossenschaftsgesetz und die Organisation der Vorschussvereine. Wien 1873.
Zur Frage der Organisation des Kleingewerbes und des genossenschaftlichen Creditwesens wider den Druck des Geldmonopols. Leipzig (1879).

Below, E., das Leihhaus und die Sparcasse zu Leipzig. Blätter der Erinnerung. (Leipzig 1876). gr. 8.
Blaize, A., des monts de piété et des banques de prêt sur gage en France et dans les divers états de l'Europe. 2 tomes. Paris 1856.
Colbrand, Nicol., de montibus pietatis. Disputatio . . . Argentorati 1670. 4.
Göckel, Rud. Chrn., de montibus pietatis, vulgo von Leyh-Häussern, Pfand- oder Anlehn-Aemtern . . . Dissertatio. Altdorf 1699. 4.
Leihhausordnung, neue, der Stadt Dresden vom 14. Juli 1835. Dresden.
—— vom 8. August 1843. Dresden.
Marperger, Paul Jacob, montes pietatis oder Leyh-Assistentz und Hülffs-Häuser, Lehn-Banquen und Lombards . . . Leib-Renten, Todten-Cassen, Lotterien. Leipzig 1715.
Memoria y cuenta general del monte de piedad y caja de ahorros de Madrid correspondiente al ao. de 1882. Madrid 1883.
Meyer, Lndov. Jacob, disquisitio juridica de montibus pietatis, vulgo von Leyh-Hänsern . . . Gissae 1739. 4.
Mont-de-piété et caisse d'épargne de Madrid. Renseignements sur leur origine, organisation développement au 31. déc. 1877. Madrid 1878.
Monte de piedad y caja de ahorros de Madrid. Noticias historicas y descriptivas . . . 1875. Madrid 1875.
Monte de piedad y caja de ahorros de Madrid. Estatutos . . . aprobados . . . 1880. Madrid 1880.
Monte de piedad y caja de ahorros de Madrid. Regolamento general . . . 1881. Madrid 1882.

Belgien.

Banque populaire de Verviers. Société coopérative de credit mutuel. Compte-rendu de l'assemblée générale . . . 1878. Verviers 1878.
de Rautlin de la Roy, E., les banques populaires de la Belgique. Paris 1878. 16.
Visschers, M. A., over de maetschappyen van onderlingen bystand in België. Brussel 1854.

Lübeck.

Grund-Gesetze der im Jahre 1820 hierselbst errichteten, bis 1840 prolongirten . . . Privat-Disconto- und Darlehn-Casse. Lübeck 1830. 4.

Preussen.

von Reden, Fr., über Credit- und Hülf-Cassen namentlich zur Beförderung der Ablösung von Grundlasten durch Capitalzahlung mit besonderer Berücksichtigung des Königr. Hannover. Hannover 1833.

Sachsen.

Creditverein, der erbländische ritterschaftliche, im Königreiche Sachsen 1869. Zur Erinnerung an seine Gründung 1844. Leipzig (1869). gr. 8.
Denkschrift für Begründung eines Creditvereins der Rittergutsbesitzer im Königreich Sachsen. Leipzig 1831.

Deputations-Bericht für den . . . 1867 in Wurzen abzuhaltenden Sächsischen Städtetag. Die Errichtnng eines Gemeinde-Credit-Institutes betr. 4.
Mehnert, Karl, der landwirthschaftliche Creditverein im Königr. Sachsen. Dresden 1867.
Schöne, Karl (Lieb., für Freund und Feind. Eine wahrheitsgetreue Beleuchtung der Vorgänge im Spar- und Vorschussverein und meine Vertheidigung . . . betreffs meiner Amtsführung. Dresden 1862.
Statut des landwirthschaftlichen Credit-Vereins im Königreiche Sachsen. Dresden 1866.
Statut für den erbländischen ritterschaftlichen Creditverein im Königreiche Sachsen. (Leipzig) 1844.

Frankreich.

de Courcy, Alfr., l'institution des caisses de prévoyance des fonctionnaires, employés et ouvriers. Paris 1876.
de Rautlin de la Roy, E., projet de statuts des banques populaires . . . à Paris. Paris 1877. 16.

Grossbritannien.

de Rautlin de la Roy, E., les banques populaires de l'Écosse. Paris 1878. 16.

Italien.

Annali del credito e della previdenza (Ministero di agricoltura . . .) Anno 1883. 1884. 1885. 1886. 1887. Roma.
Atti della commissione consultativa degli istituti di previdenza e sul lavoro. Roma 1879.
Banca mutua popolare di Padova. Cassa di previdenza per gl'impiegati e fattorini. Relazione, progetto, discussioni, regolamento. Padova 1877.
Banca popolare di Milano. Fondo di previdenza per gl'impiegati e fattorini. Progetto, discussioni, regolamento. Milano 1876.
Bollettino di notizie sul credito e la previdenza. (Ministero di agricoltura . . .). Anno I—V. Roma 1884—1888. gr. 8.
Bollettino bimestrale delle situazioni dei conti I. delle banche popolari, II. delle società di credito ordinario, III. delle società o istituti di credito agrario, IV. degli istituti di credito fondiario. (Ministero d'agricoltura). 1877—1882. 1883 Nr. 1—3. (Roma). gr. 8.
Bollettino mensile delle situazioni dei conti degli istituti d'emissione I—IV. V. delle banche d'emissione, VI. delle casse di risparmio. (Ministero del tesoro). 1875—78. 1880. 1882—85. Roma 1875. 1876. gr. fol. 1877—1885. 8.
Bollettino semestrale del credito cooperativo, ordinario, agrario e fondiario. Anno I. II. III. Roma 1884—1886.
Errera, Alb., le instituzioni popolari in Italia.
Errera, Alb., le nuove istituzioni popolari in Venezia. (1869).
Luzzatti, Luigi, sull andamento del credito popolare in Italia e sulle condizioni delle banche popolari Italiane al 31. dic. 1878. Relazione. Milano 1879.
Operazioni di credito e di risparmio dei monte di pietà, delle casse di prestanze agrarie e di altre opere pie . . . 1884—1887. Roma 1885—1888. gr. 8.
Resoconto della banca mutua popolare di Padova dell' anno 1878 e atti delle assemblee generali degli azionisti . . . Padova 1879.
Resoconto della seconda riunione dei delegati delle banche popolari italiane tenutasi a Padova . . . 1878. (Padova 1879).
Statistica delle banche popolari. Situazione delle banche alla fine del 1880 e movimento degli affari durante l'anno stesso. (Direzione della statistica generale). Roma 1882. gr. 8.
Statistica delle banche popolari. Stato delle banche alla fine del 1883 e movimento degli affari durante gli anni 1881 e 1882. Roma 1885. gr. 8.
Statistica della banche popolari. Anno 1887. (Ministero di agricoltura). Roma. gr. 8.
Statistica ed elenco generale degli instituti di credito e delle società per azioni nazionali ed estere esistenti nel regno al 31. dic. 1876. (Ministero d'agricoltura . . .). 2. ediz. Roma 1877. gr. 8.

Niederlande.

Statistiek der philantropische spaar- en leenbanken in Nederland over 1880/1882. 1883/1885. s'Gravenhage 1884. 1887. gr. 8.

Oesterreich-Ungarn.

Handbuch für die Spar- und Vorschuss-Consortien des I. allgemeinen Beamten-Vereines der Oesterr.-Ungarischen Monarchie. 2. Aufl. Wien 1875.
Spar- und Vorschuss-Consortien, die, (Spar- und Vorschuss-Abtheilung), des ersten allgemeinen Beamtenvereins der Oesterreichisch-Ungarischen Monarchie. Wien 1875. gr. 4.

Russland.

Schwanebach. P., die Vorschuss-Vereine in Russland. St. Petersburg 1874.

4. Erwerbs- und Wirthschaftsgenossenschaften.

Association. Zeitschrift für Vereinswesen, Organ für Versicherungswissenschaft und Vergesellschaftung auf volkswirthschaftlichem Gebiete. Herausgeg. von Glatter. Jg. 1—5. Wien 1869—73. fol.
Blätter für Genossenschaftswesen. Organ des allgemeinen Verbandes Deutscher Erwerbs- und Wirthschaftsgenossenschaften. Herausgeg. von Schulze-Delitzsch u. A. 1867—1888. Leipzig. 4.
Jahresbericht über die auf dem Princip der Selbsthülfe der Betheiligten beruhenden Deutschen Genossenschaften der Handwerker und Arbeiter, von Schulze-Delitzsch. 1859. 1860. 1861. Leipzig 1860—1862.
—— für die auf Selbsthülfe gegründeten Deutschen Erwerbs- und Wirthschaftsgenossenschaften, 1862—1881 von H. Schulze-Delitzsch, 1882 von F. Schneider, 1883—1888 von F. Schenk. Leipzig. h. 4.

An einen christlichen Adel Deutscher Nation. (Genossenschaften betr.). Leipzig 1880.
Bernstein, A., Schulze-Delitzsch. Leben und Wirken. 2. Aufl. Berlin 1879.
Brückner, Karl Theod., Genossenschaftsgesetz. Bundesgesetz vom 4. Juli 1868 und königlich Sächsisches Gesetz vom 15. Juni 1868, nebst königl. Sächs. Ausführungsverordnung zu beiden vom 23. Juli 1868. Mit erläuternden Bemerkungen. Leipzig 1869.
Chambers, W., la vraie mine d'or de l'ouvrier ou la coopération. Tradnit et annoté par F. Vigano. Paris 1865. gr. 8.
Cités ouvrières, les, de Bolbec. Bolbec 1878. 16.
Cités ouvrières, les, du Havre. Havre 1878. 16.
Denkschrift über das Dienstmannwesen. Vom Dienstmann-Institnt „Express" in Dresden. 1867.
von Dombrowski, Raoul Ritter, die Urproduction und Industrie gegenüber den Forderungen unserer Zeit und dem Genossenschafts-Princip. Volkswirthschaftliche Essays mit besonderer Berücksichtigung Oesterreichs und Ungarns. 2. Aufl. Prag 1871.
Döll, Albert, die gewerbliche Association. Ein Beitrag zur Lösung der Arbeitsfrage. Dresden und Döbeln 1856.
Entwurf eines Gesetzes betr. die Erwerbs- und Wirthschaftsgenossenschaften nebst Begründung und Anlage. Amtliche Ausg. Berlin 1888.
Fläxl, A., die Produktivgenossenschaft und ihre Stellnng zur socialen Frage. München 1872.
de Folleville, Daniel, étude sur les associations commerciales en participation, leurs caractères distinctifs. Paris, Caen 1865.
Führung, die, des Genossenschaftsregisters und die Anmeldungen zu demselben. Bekanntmachung vom 11. Juli 1889. Bielefeld.
Genossenschaften, die Deutschen. (Sociale Fragen und Antworten Heft 11). Bremen 1878.
Gerstner, L. J., vergleichende Darstellung des Schulze-Delitzschen (so.) Systems und der Lassalle'schen Ideen mit Berücksichtigung des gewerblichen Creditlebens von Würzburg. Würzburg 1866.
Gierke, Otto, siehe Seite 261.
Goldschmidt, L., die Erwerbs- und Wirthschafts-Genossenschaften. Studien und Vorschläge. Stuttgart 1882.
Goldschmidt, L., die Haftpflicht der Genossen und das Umlageverfahren. Berlin 1888.
Grünwaldt, C., das Artelwesen (Genossenschaftswesen) und die Haus-Industrie in Russland. St. Petersburg 1877.
Herz, J. H., die Novellen und Anträge zum Genossenschaftsgesetz. Ein Beitrag zur Reform des Genossenschaftsrechts. Breslau 1883.
Hoffmann, Stephan, Gesetz, betr. die Erwerbs- und Wirthschaftsgenossenschaften. Vom 1. Mai 1889. Mit Erläuterungen. Leipzig 1889. schm. 8.
Höinghaus, R., Reichs-Genossenschaftsgesetz. Erganzt und erläutert. Berlin 1889. 16.
Holyoake, George Jacob, Geschichte der redlichen Pioniere von Rochdale. In's Deutsche übersetzt, mit einem Anhange und statist. Mittheilungen von H. Häntschke. Mit Vorwort von F. Schenck. Berlin und Leipzig 1888.
Huber, V. A., die latente Association. Nordhausen 1866.
Huber, V. A., die Rochdaler Pioniers. Nordhausen 1867.
Huber, V. A., die genossenschaftliche Selbsthülfe der arbeitenden Klassen. Elberfeld 1865.
Huber, V. A., über die cooperativen Arbeiterassociationen in England. Berlin 1852.
Huber, V. A., über die cooperativen Arbeiterassociationen in England. Berlin 1852.
Jäger, Eugen, das Genossenschaftswesen und die Reform des Genossenschaftsgesetzes. Eine Studie. Berlin 1884.
Kah, Bernh., Beiträge zum Recht der Erwerbs- und Wirthschafts-Genossenschaften. Mannheim 1881.
Kraus, Theod., die Solidarhaft bei den Erwerbs- und Wirthschaftsgenossenschaften. Bonn 1888.
Leithäuser, C. G., das eherne Lohngesetz nach Lassalle und die Productiv-Associationen. Bremen 1874.

Lippert, Jul., Schulze-Delitzsch. Landsberg a. W. 1884.
Manghetti, Pompeo, progetto per costitnire una società anonima cooperativa per la fabbricazione dei cappelli. Studio tecnico-amministrativo. Forlì 1885. kl. 4.
Mascher, H. A., das Gesetz vom 27. März 1867 über die privatrechtliche Stellung der Erwerbs- und Wirthschafts-Genossenschaften in Preussen nebst Ministerial-instruction. Erläutert. Potsdam 1868.
Meunier, Louis Arth., de la société d'acquêts. Thèse soutenue publiquement . . . Caen 1869.
Miller, B., die Deutsche Arbeiterbewegung. Ein Beitrag zur Würdigung der Schulze-Delitzsch'schen Genossenschaften und der Lassalle'schen Bestrebungen. Leipzig 1869.
Mittheilungen über den 24. allgem. Vereinstag der auf Selbsthilfe beruhenden Deutschen Erwerbs- und Wirthschafts-Genossenschaften zu Halberstadt 1883. Herausgeg. von F. Schenk. (Hannover) 1883.
Moureau, J., le salaire et des associations coopératives. Étude économique suivi d'une description du Familistère de Guise (Aisne). Paris 1866.
Neubert, Vortrag, die Rathsportechaisenanstalt betr. (Dresden 1867). gr. 8.
Parisius, L., die Genossenschaftsgesetze im Deutschen Reiche. Mit Einleitung und Erläuterungen. Berlin 1876.
Parisius, Lndolf und Hans **Crüger**, das Reichsgesetz betr. die Erwerbs- und Wirthschafts-Genossenschaften vom 1. Mai 1889. Kommentar Berlin 1889. gr. 8.
Petermann, Theod., die Genossenschaften. Berlin 1832.
Pröbst, F. X., die Grundlehren der Deutschen Genossenschaften. Nach den Beschlüssen der Allgemeinen Vereinstage systematisch dargestellt und eingeleitet mit einer Skizze der Geschichte des Allgemeinen Vereinstages. 2 Bde. München 1875, 1884.
Pröbst, Frz. X., das Reichsgesetz vom 1. Mai 1889 über die Erwerbs- und Wirthschafts-Genossenschaften, für den praktischen Vollzug erläutert. Nördlingen 1889.
Reinartz, H., die eingetragene Genossenschaft als Corporation besonders deren Liquidations-, Konkurs- und Umlage-Verfahren. Düsseldorf 1882.
Return in a tabular form, giving particulars relating to co-operative and industrial societies. (Return to an address of the House of Commons'. (1871). fol.
Rosenthal, J., die Credit-, Erwerbs- und Wirthschafts-genossenschaften. Systematische Darstellung . . . des (Nord.) Deutschen Bundes in fortlaufender Vergleichung mit der offenen Handels- und der Actiengesellschaft und unter Berücksichtigung der übrigen Deutschen Gesetzgebungen . . . Berlin 1871.
Rosin, Heinr., siehe Seite 261.
Schenk, F., siehe oben Mittheilungen.
Schmid, Frdr., die Genossenschafts-Systeme Schulze-Delitzsch und Raiffeisen. Wien 1888.
Schrader, W., die korporative Organisation des Handwerks. Halle 1881.
Schultze, Rich., Umlageverfahren und Einzelangriff nach dem Genossenschaftsgesetz vom 4. Juli 1868 nnd dem Entwurf eines neuen Genossenschaftsgesetzes. Greifswald 1888.
Schulze-Delitzsch, H., Associationsbuch für Deutsche Handwerker und Arbeiter. Leipzig 1853.
Schulze-Delitzsch, H., die Entwicklnng des Genossenschaftswesens in Deutschland. (Auszug aus den „Blättern für Genossenschaftswesen"). Berlin 1870. gr. 8.
Schulze-Delitzsch, H., die Genossenschaften in einzelnen Gewerbszweigen. Praktische Anweisung zu ihrer Gründung nnd Einrichtung nnter Mitwirkung von F. Schneider. Leipzig 1873.
Schulze-Delitzsch, H., die Gesetzgebung über die privatrechtliche Stellung der Erwerbs- und Wirthschaftsgenossenschaften mit besonderer Rücksicht auf die Haftpflicht bei kommerziellen Gesellschaften. Berlin 1869.
Schulze-Delitzsch, H., die arbeitenden Klassen nnd das Associationswesen in Deutschland als Programm zu einem Deutschen Congress. Leipzig 1858. 2. Aufl. Leipzig 1863.
Schulze-Delitzsch, Material zur Revision des Genossenschafts-Gesetzes. Leipzig 1883.
Schulze-Delitzsch, Streitfragen im Dentschen Genossenschaftsrecht. Heft 1. Leipzig 1880.
von Sicherer, H., die Genossenschaftsgesetzgebung in Deutschland. Kommentar zu dem Reichsgesetze . . . Erlangen 1872.
Sohm, Rud., siehe Seite 261.
Statuten der Maschinen-Arbeiter-Compagnie zu Chemnitz. (1864).
Stellung, die privatrechtliche, der Erwerbs- und Wirthschafts-Genossenschaften. Reichs-Gesetz vom 4. Juli 1868. Dargestellt von einem Mitgliede des Reichstages. 2. Aufl. Berlin 1875.
Stöpel, Franz, die Genossenschaften der Arbeiter und Handwerker in Gegenwart und Zukunft. Leipzig 1885.
Stross, Em., das Oesterreichische Genossenschaftsrecht. Systematische Darstellung des in Oesterreich geltenden Genossenschaftsrechtes unter Berücksichtigung der ausländischen Gesetzgebung. Wien 1887.
Tellkampf, J. L., über Arbeiter-Verhältnisse nnd Erwerbs-Genossenschaften in England und Nordamerika. Halle 1870.
Ueber Kapital-Associationen nnd das in England erfundene Ballot-Tontin-System. Köln 1877. 16.

Vigano, Francesco, l'ouvrier coopérateur ou traité d'économie populaire. Paris 1881.
Walras, Léon, les associations popnlaires de consommation, de production et de credit. Paris 1865.
Wider die Zwangs-Solidarhaft. Heransgeg. von der Deutschen volkswirthschaftlichen Correspondenz. Redigirt von Paul von Roëll. Berlin 1880.
Wilckens, Karl, der juristische Charakter der Erwerbs- nnd Wirthschaftsgenossenschaften. Mannheim und Strassburg 1873.
Zeller, W., das Reichsgesetz über die privatrechtliche Stellung der Erwerbs- und Wirthschafts-Genossenschaften. Nördlingen 1880. 16.
Ziegler, F. W., die Fahriken-Credit-Gesellschaft für Deutschland. Brandenburg 1854.
Ziller, H., Bericht über die Erwerbs- und Wirthschafts-genossenschaften in Oesterreich und Ungarn für das Jahr 1873. Wien 1876. fol.
Ziller, Herm., das Genossenschaftsgesetz und die Organisation der Vorschnssvereine. Wien 1873.

v. B., G., landwirthschaftliche Associationen nnd Handelsgesellschaften. Dresden und Leipzig 1885.
von Bülow, C. und E. **Fastenau**, Gesetz, betr. die Bildung der Wassergenossenschaften vom 1. April 1879 unter Berücksichtigung der Regierungs-Motive und der Landtags-Verhandlungen. Mit dem Entwurfe eines Statuts für eine öffentliche Genossenschaft zur Ent- und Bewässerung von Grundstücken. Berlin 1879.
(Cherbuliez), progrès faits et à faire on quatre années d'expériences d'une société de village. Actes de la société d'instruction mutnelle de Travers accompagnés de pièces justificatives et d'un essai sur l'agriculture dans notre pays. Neuchâtel 1869.
Gerdolle, Heinr., die Nothlage der Landwirthschaft nnd die ländlichen Vereinigungen. Leipzig 1884.
Grundgesetz der Deutschen Ackerhau-Gesellschaft. (1861). gr. 8.
Heck, Carl, das Genossenschaftswesen in der Forstwirthschaft. Mit 2 Tafeln. Berlin 1887.
Heym, Rob., über Magazinirung und das Schulze'sche Aufspeicherungssystem auf Gegenseitigkeit. Leipzig 1847.
Huber, V. A., das Genossenschaftswesen nnd die ländlichen Tagelöhner. Nordhausen 1863.
Jannasch, R., Bericht über die Entwickelung des landwirthschaftlichen Genossenschaftswesens in Schlesien. Breslau 1878.
von Langsdorff, K., ländliche Credit- und Consum-Vereine. 2. Aufl. Neuwied 1871.
Löll, L., die ländlichen Genossenschaften. Stuttgart 1880.
Mahlstedt, Gg., die landwirthschaftlichen Genossenschaften und deren Vereinigung zu Verbänden, ihr Nutzen, ihre Errichtung nnd ihr Betrieb. Oldenburg 1889.
von Mendel, H., die landwirthschaftlichen Ankaufs- und Verkaufs-Genossenschaften, ihr Wesen und ihre Einrichtung. Berlin 1886.
Pare, Will., co-operative agriculture: a solntion of the land qnestion as exemplified in the history of the ralahine co-operative agricultural association, connty Clare, Ireland. London 1870.
von Pereira, Adolf, Getreidebanken begründet auf dem Principe der Fungibilität. Eine Monographie über Getreide und Getreidespeicher. Wien 1881.
Platzmann, Alb., das Genossenschaftswesen in der Landwirthschaft, insbesondere die Entwicklung der Ein- und Verkaufs-Genossenschaften und der landwirthschaftlichen Credit-Genossenschaften in Südwestdeutschland. Grossenhain (1869).
Schönberg, Gust., die Landwirthschaft der Gegenwart und das Genossenschaftsprincip. Berlin 1869.
Seifert, R., über genossenschaftliche Gutsbewirthschaftung und Antheilswirthschaft. Leipzig 1873.
Statuten, Erläuterungen derselben und Ziele des Vereins zur Wahrung landwirthschaftlicher Handelsinteressen zu Dresden. (Wilsdruff 1886).
Wyneken, B., Zwangs-Versicherungs-Genossenschaften der Rebcultnr-Besitzer gegen den durch die Reblaus (phylloxera vastatrix) drohenden Schaden. Vortrag. Bonn 1878.

Blanc, J. J., sociétés coopératives de consommation. Mémoire récompensé par la société Française de tempérance. Paris 1877.
Pfeiffer, Ed., die Consumvereine, ihr Wesen und Wirken. Nebst einer practischen Anleitung zu deren Gründung und Einrichtung. 2. Aufl. Stuttgart 1869.
Représentation cartographique des institutions de prevoyance en Danmark. II. Sociétés de consommation.
Richter, Eug., die Consumvereine. Ein Noth- und Hilfsbuch für deren Gründung und Einrichtung. Berlin 1867.
Schneider, F., Taschenbuch für Consumvereine. Eine Anweisung zu deren Gründung und Einrichtung, nebst Anleitung zur Buchführung von Gust. Oppermann. Leipzig 1883.
Stahel, Jos., wirtschaftliche Ratschläge niedergelegt in 17 Verträgen bei den jährlichen Generalversammlungen des Consumvereins Immenstadt-Blaichach. Würzburg 1867.

(*Baugenossenschaften siehe im Abschnitt VIII. K. 4.: Wohnungsfrage*).

5. Arbeitervereine.

a) Allgemeines. Gewerkvereine.

Adolph, Ernst, ein Associationsgesetz. Zur Lösung der Arbeiterfrage. Berlin 1879.

d'Andrimont, Léon, des institutions et des associations ouvrières de la Belgique. Bruxelles 1871.

d'Andrimont, L., institutions et associations ouvrières. (Documents et rapports des jurés et délégnés Belges, XXVI. gronpe, exposition universelle de Vienne 1873). Bruxelles 1874.

d'Assailly, Charles, le paupérisme et les associations ouvrières en Europe. Paris 1869.

Baernreither, J. M., die Englischen Arbeiterverbände und ihr Recht. Ein Beitrag zur Geschichte der sozialen Bewegung in der Gegenwart. Bd. 1. Tübingen 1886.

Bechtle, Otto, die Gewerkvereine in der Schweiz. Jena 1887.

Brentano, L., die Arbeitergilden der Gegenwart. 2 Bde. Bd. I.: Zur Geschichte der Englischen Gewerkvereine. Bd. II.: Zur Kritik der Englischen Gewerkvereine. Leipzig 1872.

Brentano, L., die „wissenschaftliche" Leistung des Herrn Lndwig Bamberger. Ein Nachspiel zu meinen „Arbeitergilden der Gegenwart". Leipzig 1873.

Danneil, Fr., die Brüderschaft der Ackerknechte auf den Magdeburgischen Dörfern und das Hänseln. Magdeburg 1873.

Dyke-Acland, Arthur H. und Benjamin **Jones**, Working-Men-Co-operators. What they have done, and what they are doing. An account of the artisans co-operative movement in Great Britain, with information how to promote it. London 1884.

Engländer, S., Geschichte der Französischen Arbeiter-Associationen. 4 Theile. Hamburg 1864.

Enquête de la commission extra parlementaire des associations ouvrières nommée par M. le ministre de l'intérieur. 1. partie. Paris 1883. 4.

Farnam, Henry W., die Amerikanischen Gewerkvereine. Leipzig 1879.

Finck, Ph., die Arbeiter-Orden. Ein Vorschlag zur raschen und endgültigen Lösung der sozialen Frage anf friedlichem Wege. Stuttgart 1888.

Gautier, Léon, histoire des corporations ouvrières. 2. édit. Paris 1877. 16.

Gewerkvereine, die Englischen. (Sociale Fragen nnd Antworten Heft 10). Bremen 1878.

Gronlund, Laurence, the cooperative commonwealth in its outlines: an exposition of modern socialism. London 1886.

Grundstatuten der Deutschen Arbeiter-Verbrüderung. Leipzig 1850.

Hirsch, Max, die Deutschen Gewerkvereine und ihr neuester Gegner. Zur Abwehr gegen die Angriffe des Prof. L. Brentano nnd zur Aufklärung über die Geschichte nnd Leistungen der Gewerkvereine. Berlin 1879.

Hirsch, Max, die hauptsächlichen Streitfragen der Arbeiterbewegnng. Berlin 1886.

Hofmann, Marie, zur Gründung eines Arbeiterinnen-Vereins. Berlin 1885.

Honeyman, John, trades-unionism the blight on British industries and commerce. Glasgow 1877.

Howell, George, the conflicts of capital and labour historically and economically considered being a history and review of the trade unions of Great Britain. London 1878.

Jannasch, R., die trades unions oder Gewerkvereine. Basel 1870. 4.

Laurent, F., les sociétés ouvrières de Gand. Bruxelles 1877.

Lermina, J., la question ouvrière. Etude sur l'association dans le passé et dans l'avenir. Paris 1877.

Lexis, W., Gewerkvereine nnd Unternehmerverbände in Frankreich. Leipzig 1879.

Metger, E. H., die Statnten des Verbandes der Flensburger Schmiedegesellen aus dem 15.—17. Jahrhnndert. Berlin 1883. 4.

Monstre-Prozess, der, gegen die Vorstände der Berliner Gewerkschaften. München 1883.

Nadaud, M., les sociétés ouvrières. Paris (1877). 16.

Nordhoff, Ch., the commnistic societies of the United States . . . With illnstrations. London 1875.

de Paris, comte, les associations ouvrières en Angleterre (Trades unions). 7. édit. Paris 1884.

von Paris, Graf, die Gewerkvereine in England (Trades-Unions). A. d. Französischen übersetzt von Emil Lehmann. Berlin 1870.

Polke, Hngo, die Dentschen Gewerk-Vereine nnd die Social-Demokratie. Berlin 1875.

Rodbertus, offener Brief an das Comité des Deutschen Arbeitervereins zn Leipzig. Leipzig 1863.

Rougier, P., les associations ouvrières. Etnde sur leur passé, leur présent, leurs conditions de progrès. Paris 1864.

Rüdiger, O., ältere Hambnrgische und Hansestädtische Handwerksgesellendocumente. Hamburg 1875.

Samuelson, James, the German working-man, his institutions for self-culture, and his unions for material progress. London 1869.

Sartorius Frhrr. **von Waltershausen**, A., die Nordamerikanischen Gewerkschaften unter dem Einfluss der fortschreitenden Productionstechnik. Mit Anhang. Berlin 1886.

Schanz, G., zur Geschichte der Dentschen Gesellen-Verbände. Leipzig 1877.

Schulze-Delitzsch, H., der industrielle Grossbesitz und die Arbeiterbewegung in Deutschland mit besonderer Hinweisung auf die Gewerk-Vereine. Berlin 1870.

Simon, Ed., les sociétés coopératives en Angleterre. Renseignements et statuts. Paris 1876.

Société du travail. Assemblée générale . . . 1878. Compte-rendn de l'exercice 1877. Paris 1878.

Somers, R., the trade unions. An appeal to the working classes and their friends. Edinburgh 1876.

Tables, statistical, and report on trade unions. London 1888. fol.

Tonlm, la qnestion sociale et le congrès ouvrier de Paris. Conditions rationelles de l'ordre économiqne. Paris (1877).

Trant, William, trade unions. Their origin and objects, influence and efficacy. London 1884.

Tristan, Flora, nnion ouvrière. 2. édit. contenant un chant: La marseillaise de l'atelier, mise en musique par A. Thys. Paris 1844. 16.

Ueber Arbeiterverbindungen. Verhandlungen der St. Loniser Gesammtgemeinde 1886. St. Louis 1886.

Verhandlungen, die, des ersten ordentlichen Verbandstages der Dentschen Gewerkvereine. Berlin 1871.

—— des zweiten Verbandstages der Deutschen Gewerkvereine. Berlin 1873.

Verhandlungen der Eisenacher Versammlnng zur Besprechnng der socialen Frage 1872. Auf Grnnd der stenographischen Niederschrift von Heinr. Koller in Berlin herausgeg. vom Ständigen Ausschuss. Leipzig 1873.

Voigt, J. F., Gewerkschaften von Handwerkern und Fabrikarbeitern. Ein Vorschlag zn einem neuen Titel der Deutschen Gewerbeordnung. Jena 1879.

Walcker, Karl, die Arbeiterfrage mit besonderer Berücksichtigung der Deutschen Gewerkvereine (Hirsch-Dnncker). Eisenach 1881.

Weeks, Jos. D., report on trades societies and strikes and lockonts in the United States. (Washington 1886). 4.

Wohin führt die sogenannte Organisation der Arbeit? Leipzig 1848.

b) Internationale.

L'alliance de la démocratie socialiste et l'association internationale des travailleurs. Londres 1873.

Castelar's Rede über die Internationale in den Spanischen Cortes zu Madrid. (1877).

Fribourg, E. E., l'association internationale des travailleurs origines Paris, Londres, Genève, Lausanne, Bruxelles, Berne, Bâle, notes et pièces à l'appui. Paris 1871.

Golovine, J., l'internationale sons le rapport économique, politique et social. Paris (1872).

Memoire présenté par la fédération Jurassienne de l'association internationale des travailleurs. Sonvillier (1873).

Pachtler, G. M., die internationale Arbeiterverbindung. Essen 1871.

Resch, Peter, die Internationale. Graz und Leipzig 1886.

Schedo-Ferroti, D. K., die internationale Arbeiterbewegung. 1. und 2. Aufl. Berlin 1872.

Schramm, Rud., die Internationale vor dem Reichstage und die sociale Frage. Milano 1878. gr. 8.

Schuler von Libloy, Fr., der Socialismns und die Internationale nach ihren hervorragendsten Erscheinnngen in Literatur und Leben. Leipzig 1875.

Testut, Osc., l'internationale. 7. édit. Paris 1871.

Testût, O., die Internationale. Ihr Wesen und ihre Bestrebungen. Leipzig 1872.

Yorke, Onslow, geheime Geschichte der internationalen Arbeiter-Association. A. d. Englischen. Berlin 1872.

Zacher, die Rothe Internationale. Berlin 1884.

6. Gesellige Vereine.

a) Schützengesellschaften. Militärvereine.

Gesell, C. A. J., Geschichte der Schützengesellschaft zu Mittweida mit Beziehung auf die Geschichte der Deutschen, speciell der Sächsischen Schützengesellschaften. Mittweida 1847.

(Gretschel, C. C. C.), die Schützengesellschaft zn Leipzig. Leipzig 1836. 16.

(Heydenreich, Edmard), Stadt, Commun und Schützengesellschaften in ihren rechtlichen Beziehungen. (Dresden 1873).

Morawek, Carl Glob., Jahrbuch der Geschichte der Armbrust- nnd Büchsen-Schützen-Gesellschaft zu Zittau mit theilweiser Beziehung auf die Schützen-Gesellschaften der Oberlansitz, Böhmens nnd Schlesiens. Zittau 1884.

Neubert, Heinr. Mor., die Schützengesellschaften zu Dresden in ihren rechtlichen Beziehungen zur Gemeinde. Dresden (1872). gr. 8.

Regulativ für die vereinigte Scheibenschützengesellschaft der Residenzstadt Dresden. Dresden 1830.
(W., G.), das Freischiessen zu Leipzig im Juli 1559. Leipzig 1884.

Jahres-Bericht von Sachsens Militär-Vereins-Bund für 1881/82. Verfasst von A. Riedel. Anhang: Statistische Uebersicht von Sachsens Militär-Vereins-Bund am Schlusse des Jahres 1881. Bearbeitet von F. V. Schelle. (Dresden 1882). 4.

b) Volksunterhaltungen.

Ahlfeld, Frdr., unser Volk in seinen Freuden und Festen. Halle 1865.
Ahlfeld, Heinr., das Bedürfniss nach Sonntagserholung und Sonntagsfreude und seine Befriedigung. Breslau 1886.
Böhmert, V., die Dresdener Volksunterhaltungsabende. (1887).
Cristal, Maurice, les délassements du travail. 3. édit. Paris o. J. 16.
Keferstein, Horst, das Volkstheater als Erziehungsmittel der arbeitenden Klassen. (1887.
Möbius, Paul, über die Geschichte und Aufgabe der öffentlichen Vorträge. Friedrichroda 1887.
Müller, Mor., ein Vortrag über die Vorträge oder: Wie ist durch das gesprochene Wort am besten auf das Volk zu wirken. Leipzig 1866.
Portig, A., ändert eure Geselligkeit! Bremen 1889.
Wächter, Guido, das Beispiel der höheren Stände in seiner Bedeutung für das ganze Volksleben. Leipzig 1888.

7. Geheime Gesellschaften.

Dewees, F. D., the Molly Maguires, the origin, growth and character of the organization. Philadelphia 1877.
Turin, Bernard, über geheime Verbindungen im Staate. 2. Aufl. Giesen 1817. 16.

Findel, J. G., Geschichte der Freimaurerei von der Zeit ihres Entstehens bis auf die Gegenwart. 2. Aufl. Leipzig 1866.
Henne am Rhyn, Otto, die Freimaurer, deren Ursprung, Geschichte, Verfassung, Religion und Politik. 3. Aufl. Leipzig 1889.
Logen-Karte von Deutschland und der Schweiz. Leipzig 1870.

Golowin, Iwan, der Russische Nihilismus. Leipzig o. J.
Karlowitsch, Nicolai, die Entwickelung des Nihilismus. 2. Aufl. Berlin 1879.
Kupczanko, Gregor, der Russische Nihilismus. Leipzig 1884.
Oldenberg, Karl, der Russische Nihilismus. Leipzig 1888.

(Ueber Anarchisten vergl. Abschnitt VIII. F.).

H. Armenwesen.

1. Allgemeines.

Bausteine. Blätter für innere Mission im Königreiche Sachsen. Jg. 1—20. Dresden 1869—1888. gr. 8.
Blätter für das Armenwesen. Herausgeg. von der Zentralleitung des Wohlthätigkeitsvereins in Württemberg. Jg. 1889. Stuttgart.
Charity organisation review, the. Vol. I—IV. London 1887—1889.
Humanität, die. Monatsschrift für Förderung der öffentlichen Wohlfahrt, herausgeg. von Anton Pfeiffer. Jg. 1889. Reichenberg i. B. h. 4.
Magazin, Göttingisches, für Industrie und Armenpflege. 6 Bde. (20 Hefte). Göttingen 1782—1793.
Monatsschrift für innere Mission mit Einschluss der Diakonie, Diasporapflege, Evangelisation und gesammten Wohlthätigkeit. Herausgeg. von Theod. Schäfer. Bd. 6—8. Gütersloh 1886—88.
Nordwest. Gemeinnützig unterhaltende Wochenschrift. Siehe Seite 230.
Revue des établissements de bienfaisance, hospices, hôpitaux, bureaux de bienfaisances, monte de piété, asiles d'aliénés, enfants assistés, dépôts de mendicité, sociétés de charité maternelle, crèches et autres établissements publics ou privés. 1885—1888. Paris.

Volkswohl. Herausgeg. von V. Böhmert. Siehe Seite 230.
Zeitschrift, Schweizerische, für Gemeinnützigkeit. Jg. 1889. Zürich.
Zeitung für Gemeinnützigkeit und Armenerziehung. (Herausgeg. von Hottinger). Jg. 1889. Bischofszell. gr. 4.

Adickes, inwieweit kann der Staat den Gemeinden die Armenlast erleichtern? 1881. h. 4.
Ahlfeld, Frdr. und C. E. **Luthardt,** christliche Armenpflege. Leipzig 1868.
Armenwesen, das, in Abhandlungen und historischen Darstellungen. Herausgeg. von einer Gesellschaft Deutscher Armenfreunde. 1. Bd. Leipzig 1806.
d'Assailly, Charles, le pauperisme et les associations ouvrières en Europe. Paris 1869.
Atti del congresso internazionale di beneficenza di Milano. Sessione del 1880. (Ministero d'agricoltura). Milano 1882.
Baron, A., le pauperisme, ses causes et ses remèdes. Parie 1882.
Bericht über die Armen-Anstalten und öffentlichen Almosen. (Strassburg 1790).
Böckh, Rich., die statistischen Aufgaben der Gemeindebehörden mit besond. Rücksicht auf Armenpflege und Armenstatistik. 1883. h. 4.
Bodz Reymond, F. H., Staatswesen und Menschenbildung, umfassende Betrachtungen über National- und Privat-Armuth. 2 Bde. Berlin 1837.
Böhmert, V., Armenpflege und Armengesetzgebung. Berlin 1869.
Böhmert, Victor, die Organisation und Verbindung der amtlichen und nicht amtlichen Armenpflege. (1881).
Böhmert, V., zur Reform der Armenpflege. Dresden 1879.
Bruno-Gambini, Fs., de la charité chrétienne et son application à la bienfaisance particulière et à l'assistance publique. Genève 1871.
Buddeus, Pauperismus, (o. O. u. J.). gr. 8.
Büsch, Joh. Gg., Schriften über das Armenwesen. Hamburg 1792.
Buss, F. J., System des gesammten Armenwesen. Nach den Werken von Gérando und nach eignen Ansichten. 4 Thle. Stuttgart 1843—46.
Cassel, D., die Armen-Verwaltung im alten Israel. Berlin 1887.
Chalmers, Thom., die kirchliche Armenpflege. Bearbeitet durch Otto von Gerlach. Berlin 1847.
Chalmers, Thom., tracts on pauperism. Glasgow 1837.
Chuchul, über die Thätigkeit der Frauen, insbesond. des Vaterländischen Frauenvereins, in der öffentlichen Armenpflege. 1885. h. 4.
Clément, A., recherches sur les causes de l'indigence. Paris 1846.
Competence in a colony contrasted with poverty at home; or, relief to landlords and labourers held out by Australian colonization and emigration. A memorial. London 1848.
Compte moral de l'administration de l'assistance publique pour l'exercice 1862. Paris 1863. 4.
Congrès international de bienfaisance (à Bruxelles 1856). 4.
Congrès international de bienfaisance de Francfort 1857. 2 tomes. Francfort 1858.
Congrès international de bienfaisance à Londres 1862. Programme. Londres. 4.
Congrès international de bienfaisance à Londres 1862. Programme. Londres. 4.
Döll, A., die Reform der Armenpflege. Bremen 1880.
Duchatel, M. T., considérations d'économie politique sur la bienfaisance ou de la charité. 2. édit. Paris 1836.
Duchatel, M. T. et F. M. L. **Naville,** das Armenwesen. Frei nach den Französischen Preisschriften bearbeitet von einem Deutschen Staatsbeamten. Weimar 1837.
Ehrle, Frz., Beiträge zur Geschichte und Reform der Armenpflege. Freiburg 1881.
Emmermann, Frdr. Wilh., geprüfte Anleitung zur Einrichtung und Verwaltung der öffentlichen Armenanstalten. 2. Aufl. Giessen 1814.
Emminghaus, A., das Armenwesen und die Armengesetzgebung in Europäischen Staaten. Berlin 1870.
Essai sur la charité et l'aumône. Ouvrage couronné par la société Genevoise d'utilité publique en 1858. Genève 1859.
Fabri, G. K. F., einige Bemerkungen über Armuth und Armenpflege. Würzburg 1851. 4.
Flesch, Karl, die Ursachen der Armuth und die Krankenversicherung. Minden 1886.
Garve, Chrn., siehe Macfarlan.
George, Henry, Fortschritt und Armuth siehe Seite 231.
de Gerando, B., de la bienfaisance publique. Nouv. édit. 2 tomes. Bruxelles 1839. gr. 8.
von Gérando, B., die öffentliche Armenpflege. Uebersetzt und mit Anmerk. von F. J. Buss. 4 Thle. Stuttgart 1843—46.
(de Gérando, B.), le visiteur du pauvre. 2. édit. Paris 1821.
Gérard, P., du partage des biens des pauvres à la suite de démembrements de communes. Parie 1883.
von Geriach, Otto, die kirchliche Armenpflege. Nach dem Engl. des Thom. Chalmers bearb. Berlin 1847.
Germershausen, A., Vorschläge zur Reform der Armengesetzgebung. Tübingen 1882.
Gerstäker, Karl, einzig zweckmässige Methode das Bettelwesen . . . zu verbannen. Leipzig 1805.
Guth. Heinr., die Armenpflege, deren Geschichte und Reformbedürfniss. Heilbronn 1885.

Hanack, Chr., observationes circa inra eleemosynarum et aliarum collectarum ecclesiasticarum templorum et betularum pentecostalium. Vitembergae 1716. 4.
Harkort, Frdr., über Armenwesen, Kranken- und Invalidenkassen. Hagen 1856.
Hasemann, J., die Armuthsfrage. Halle 1847.
Hast, J., der Pauperismus. Praktische Vorschläge zu Reorganisationen im Armen-, Kranken- und Gefängnisswesen mit besond. Berücksichtigung der Waisenhäuser und Besserungsanstalten. Berlin 1853.
Hilgard, Theodor, zwölf Paragraphen über Pauperismus und die Mittel, ihm zu steuern. Heidelberg 1847.
Hirzel, Johs., über die verschiedenen Systeme der Armenpflege. Zürich 1854.
von Hompesch, Ad. Graf, Pauperismus und Militarismus. A. d. Französ. Leipzig 1886.
Huber, V. A., zur Reform des Armenwesens. Schaffhausen 1867.
Ideen über geordnete Armenpflege. Breslau 1852.
Kőrösi, Jos., Armuth und Todesursachen. Wien 1886.
Kunwald, Ldw., über Communalverwaltung und Armenpflege. Wien 1888.
Lammers, Armenpflege und Versicherung. 1881. h. 4.
Lammers, A., Staats-Armenpflege. Berlin 1881.
Lammers, A., Ziele und Bahnen der Deutschen Armenpflege. Berlin 1882.
Lasson, Ad., Armenwesen und Armenrecht. Berlin 1887.
Laurent, E., le paupérisme et les associations de prévoyance. 2. édit. 2 tomes. Paris 1865.
Lawätz, J. D., über die Sorge des Staates für seine Armen und Hülfsbedürftigen. Altona 1815.
Le Bastier, Jules, de l'organisation de l'assistance publique. Paris o. J.
Lippert, J., über Bettel- und Armenwesen. Prag (1878).
Lowell, Josephine Shaw, public relief and private charity. New-York a London 1884.
Ludwig-Wolf, Armenpflege und Wanderbettel. Leipzig 1885.
Macfarlan, Joh., Untersuchungen über die Armuth. A. d. Engl. von Chrn. Garve nebst Anhang einiger Betrachtungen hierzu. Leipzig 1785.
de Magnitot, M. A., de l'assistance et de l'extinction de la mendicité. Paris 1856.
Marchal, L., question des substistances. Avec une préface de M. de Cormenin. Paris 1849.
Marchand, M. P. R., du paupérisme. Paris 1845.
von Marschall, Ad. Frhr., über Wohlthätigkeit und Armengesetzgebung. Freiburg 1881.
Müller, Chrph., de probatione paupertatis. Jenae 1713. 4.
Nasse, Erw., Armenpflege und Selbsthülfe. Bonn 1868.
Nothwendigkeit, die, und Ausführbarkeit einer Reform der Armenpflege in Städten. Darmstadt 1873.
Pfizmaier, A., Reichthum und Armuth in dem alteu China. Wien 1868.
Platt, James, poverty. London 1884.
Prince-Smith, John, Rede betr. die volkswirthschaftlichen Grundsätze für die Armenpflege. Danzig 1861.
Prince-Smith, John, über die Quellen der Massenarmuth. Leipzig 1861.
Pye, H. J., an essay on charitable trusts. London 1853.
R., E., die Quellen der Armuth und des Verbrechens. Stuttgart 1841. 8.
Ranfft, Joh. Frdr., Versuch über Armenpflege. Freyberg 1799.
Ratzinger, Gg., Geschichte der kirchlichen Armenpflege. Freiburg 1868. 2. Aufl. Freiburg 1884.
Reports on the Elberfeld poor law system and German workmen's colonies. Presented to both houses of parliament 1888. London 1888.
Richter, Boguslav, Vorschlag zur Beseitigung der Armuth und zur Verwirklichung des Rechtes auf Arbeit. Berlin 1886.
Riecke, C. F., einige Beobachtungen und Erfahrungen über die Quellen der zunehmenden Armuth bei den Landbewohnern. Quedlinburg (1849).
Riggenbach, Bernh., das Armenwesen der Reformation. Basel 1883.
Rühl, Albert, zur Reform der Armengesetzgebung. Zwönitz (1889).
Schädelin, Joh. Jak., von und mit den Armen. Bern 1859. 16.
Schlägel, Frz. Gg. Ferd., über den Einfluss einer öffentlichen Armenpflege auf das Wohl einer Gemeine. Marburg 1811.
Schönholzer, die Armuth. St. Gallen 1888.
Schrader, wie lässt sich der Aufgabe der Förderung der häuslichen Gesundheitspflege durch Zusammenwirken der kommunalen Armenpflege und der freien Vereinsthätigkeit genügen? (1881). 4.
Schück, Rich., die Organisation der Privatarmenpflege. Merseburg 1855.
Seifert, Aug., die Centralisation in der Armenpflege. Leipzig 1886.
Seyffardt, die Organisation der Armenpflege in den Gemeinden, insbesondere in den kleineren Verbänden. 1882. h. 4.
Siegel, C., über die Vertheilung der Liebesgaben. Heidelberg 1877.
Siegel, Fr., zur Reform der Gemeinde-Armenpflege. Brüx 1880. 16.
Silberschlag, C., die sociale Gesetzgebung und Armenpflege, deren Geschichte und Reformbedürfniss. Berlin 1882.

Single, Thom., thoughts on religion and pauperism. London o. J.
Suringar, W. H., Rede über das Bedürfniss einer zweckmässigen Armenpflege und die Errichtung eines Patronats sowie über das bei seiner Ausübung zu beobachtende Verfahren. Leenwarden (1842). 16.
Suringar, W. H., redevoering over het bezoeken van en den omgang met armen. Leeuwarden 1845.
Tschudi, P., über das Verhältniss der staatlichen zur freiwilligen Thätigkeit im Werke der Armenerziehnng. Zürich 1871.
Trübenbach, die christliche Armenpflege in ihrer geschichtlichen Entwickelung und neuesten Gestaltung. Leipzig 1889.
von Türk, über die Vorsorge für Waisen, Arme und Nothleidende. Berlin 1839.
Uhlhorn, G., die christliche Liebesthätigkeit im Mittelalter. 2 Bde. Stuttgart 1882. 84.
Uhlhorn, G., die christliche Liebesthätigkeit seit der Abhülfe. Darmstadt 1879.
Ursachen der Verarmung und Mittel zur Abhülfe. Darmstadt 1879.
Vogt, J. J., das Armenwesen und seine Bedeutung für die Entwickelung der öffentlichen Zustände. 2 Bde. Bern 1856.
Wagner, J. P., was ist die Ursache des Nothstandes der Arbeiterklasse und in welcher Weise kann demselben entgegengewirkt werden? Frankfurt a. M. 1848.
Weisch, Otto, Beiträge zum praktischen Armenwesen. Würzburg 1841.
Wohlfarth, Joh. Frdr. Th., der Pauperismus nach seinem Wesen, Ursprunge, Folgen und Heilmitteln. Weimar 1845.
Woeniger, Aug. Th., publicistische Abhandlungen. I. die Gründe des wachsenden Pauperismus. 2. Aufl. Berlin 1843.
Ziller, zur Reform der ländlichen Armenpflege. (1884). h. 4.
Zusammenstellung der Formen, in denen sich eine Verbindung zwischen der behördlichen Armenpflege und der Thätigkeit des Vaterländischen Frauen-Vereins als möglich ergeben hat. (Berlin 1881).
Zyro, Ferd. Frdr., Antipauperismus. Bern 1851.

Belgien.

Ducpétiaux, Ed., institutions de bienfaisance de la Belgique, résumé statistique. Bruxelles 1852. h. 4.
Ducpétiaux, Éd., mémoire sur le pauperisme dans les Flandres. Bruxelles 1850.
Ducpétiaux, Ed., la question de la charité et des associations religieuses en Belgique. Bruxelles 1858.
Moser, Ed., der Pauperismus in Flandern. Berlin 1853.
Statistique des hospices et des bureaux de bienfaisance. Bruxelles 1856. gr. 4.

Deutsches Reich.

Armenpflege, ländliche. (Referate des Deutschen Vereins für Armenpflege und Wohlthatigkeit). 1886. 4.
Bericht, stenographischer, über die Verhandlungen des Deutschen Vereins für Armenpflege und Wohlthätigkeit nebst den erstatteten Berichten 1881. 1882. 1883. Berlin.
Schriften des Deutschen Vereins für Armenpflege und Wohlthätigkeit. Heft 1—8. Leipzig 1886—1889.
Verhandlungen und Referate in den Armenpfleger-Congressen 1880—1885. h. 4.
Berthold, G., Bericht über Einleitung und Fortgang der für das Jahr 1883 beschlossenen Individual-Armenstatistik. 1883. h. 4.
Berthold, G., die Verhandlungen des Deutschen Vereins für Armenpflege und Wohlthätigkeit 1883 zu Dresden. (1884).
Böhmert, Vict., das Armenwesen in 77 Deutscheu Städten und einigen Landarmenverbänden. 2 Thle. Dresden 1886—88. h. 4.
Böhmert, V. und G. **Berthold**, Aufgaben und Ziele der Armenstatistik. 1881. h. 4.
Böhmert, V., Bericht über die weitere Bearbeitung der Armenstatistik des Deutschen Vereins für Armenpflege und Wohlthätigkeit. 1885. h. 4.
Böhmert (V.), Bericht über die Individual-Armenstatistik des Deutschen Vereins für Armenpflege nnd Wohlthätigkeit. 1884. h. 4.
von der Goltz, (Th.) Frhrr., Disposition zu einem Programm für die Reform der ländlichen Armenpflege. 1885. 4.
Münsterberg, Bericht über den Stand der Individual-Armenstatistik mit Beziehung auf die Erhebung 1885. 4.
von Reitzenstein, F. Frhrr., die ländliche Armenpflege und ihre Reform. Freiburg 1887.
von Reitzenstein, F. Frhrr., die Reform der ländlichen Armenpflege. 1885. h. 4.
Statistik der öffentlichen Armenpflege im Jahre 1885. (Statistik des Deutschen Reichs. N. F. Bd. 29). Berlin 1887. gr. 4.
Uebersicht derjenigen Behörden, welche in dem Verfahren in Armenstreitsachen in den einzelnen Landestheilen Deutschlands zuständig sind. Berlin 1888.

Baden.

Entwurf eines Gesetzes über die öffentliche Armenpflege. Kommissionsbericht hierüber. Karlsruhe 1869. 1870. 4.

Gaum, praktische Anleitung zu vollständigen Armenpolizei-Einrichtungen. Mit besond. Rücksicht auf das Armenwesen in Mannheim. Heidelberg 1807.
Schmitthenner, H., das Armenwesen in Baden. Heidelberg 1884.

Bayern.

von Koch, Frz., die Armen- und Arbeiterfrage unserer Zeit mit besond. Bezugnahme auf Bayern. Regensburg 1848.
von Rumford, Benj. Graf, über die Verbesserung des Armenwesens und andere gemeinnützige Anstalten in Bayern. 4. Aufl. Weimar 1806.
Verordnung, königl. Baierische, vom 17. November 1816, das Armenwesen betr.

Braunschweig.

Darstellung der Grundsätze und Einrichtungen der Braunschweiger Armen-Anstalt. Braunschweig 1817.

Bremen.

Bericht der Commission zur Prüfung der Verhältnisse des Armen-Instituts. 2. Abdr. Bremen 1870.

Elsass-Lothringen.

Hackenschmidt, Chrn., Armuth und Barmherzigkeit im Elsass. Strassburg 1880.

Hamburg.

Darstellung, historische, der Hamburgischen Anstalt zur Unterstützung der Dürftigen, Verhütung des Verarmens und Abstellung der Betteley. Hamburg 1802.
Kollmann, P., die Wirksamkeit der Allgemeinen Armenanstalt der Stadt Hamburg von 1788 bis 1870. Hamburg 1871. 4.
von Melle, W., die Entwicklung des öffentlichen Armenwesens in Hamburg. Hamburg 1885.
Nachweisung derjenigen Personen, welche der Armenpflege der Ortsarmenverbände anheimgefallen sind. 1881. Hamburg (Handschrift). fol.
Ueber Hamburgs Armenwesen. A. d. Engl. Braunschweig und Hamburg 1796.
von Voght, Frhrr., Gesammeltes aus der Geschichte der Hamburgischen Armen-Anstalt während ihrer fünfzigjährigen Dauer. Hamburg 1838.

Hessen.

Nachricht von der dermaligen Verfassung der hiesigen Armenanstalt. (Darmstadt 1789). 4.
Ueber die Armen-Anstalten zu Marburg. 2 Hefte. Marburg 1814. 1816.
Verordnung, Chur-Mayntzische, für das Armen-Hauss oder S. Rochi Hospital in der churf. Residentz-Stadt Maintz. 1739. 4.

Lippe.

Krücke, S. E. M. A., die Pfleganstalt in Detmold. Oder historischer Bericht über die Versorgung der Armen. Lemgo 1813.

Oldenburg.

Armenwesen, das, mit Einschluss der besonderen Wohlthätigkeitsanstalten. Oldenburg 1881. 4.

Preussen.

Anforderungen, die, für öffentliche Unterstützungen in den Städten Aachen (und 50 andrer Deutscher Städte) während des Jahres 1876 unter besonderer Berücksichtigung der Stadt Aachen mitgetheilt durch die Aachener Armen-Verwaltung. Aachen 1879. fol.
Bericht, Vorschläge und Gutachten über das Armenwesen in den Herzogthümern Schleswig und Holstein. Altona 1818.
Berichte der städtischen Armen-Verwaltung zu Barmen 1870—1877. Barmen. 4.
Berthold, G., die offene Armenpflege der Stadt Elberfeld. 1881.
Bestimmungen über die Verwaltungen des Armenwesens der Stadt Bielefeld. (1887).
Böhmert (V.), einige neuere Ergebnisse der Armenstatistik der Städte Berlin und Dresden. 1884. h. 4.
Bruch, Ernst, Beiträge zur Geschichte und Statistik des Preussischen Armenwesens. Berlin 1869.
Darlegung der milden Beiträge und Vermächtnisse an die katholische Armenanstalt im Jahre 1838. Frankfurt a. M. 1839. 4.
Döhl, C., die Armenpflege des Preussischen Staates. Berlin 1860.
Ebers, Joh. Jac. Heinr., das Armenwesen der Stadt Breslau. Breslau 1828.
Emmermann, Frdr. Wilh., die Armenpflege im Herzogthum Nassau. Wiesbaden 1818.
Jahresbericht des Versorgungshauses zu Frankfurt. Frankfurt 1838. fol.
Niemann, Uebersicht der Armenpflege in der Stadt Kiel. Altona 1798.

(Seyffardt, L. F. und Andere), 25 Jahre der Wirksamkeit des Crefelder Armenwesens seit Einführung des Elberfelder Systems 1863—1888. Crefeld 1888.
von Vangerow, Wilh. Gttl., Entwurf zur Vervollständigung der Einrichtung des Armenwesens im Allgemeinen und in besond. Beziehung auf die Stadt Magdeburg. Magdeburg 1818.

Sachsen.

Anzeige von der im Jahre 1803 errichteten Armen-Anstalt. 13—20. 22—27. 29—36. 38—41. 45. 46. 50. 51. 57. 58. (Leipzig 1816—1860). 4.
Armen-Ordnung bey der Chur-Fürstl. Sächs. Residentz-Stadt Dresden, Neustadt, Friedrichstadt und denen Vorstädten. Dressden (1773). 4.
Armenwesen, das, der Stadt Leipzig 1887. gr. 8.
Beitrag zur weiteren Ausbildung der Armenpflege im Königreich Sachsen von einem königl. Friedensrichter. Nebst Anhang von Hartstein: Die landwirthschaftlichen Armenschulen in der Schweiz. Leipzig 1868.
Bericht der Armen-Versorgungs-Behörde zu Dresden 1838—1848. 4.
Bericht über die communliche Armenpflege der Stadt Dresden, mit Einschluss der Wohlthätigkeitsanstalten und Stiftungen 1854—1864. Dresden 1863. 1866. 4.
—— —— (unter verschiedenen Titeln): 1873. 74. 75. 76. 77. 79. 86. 4.
Bericht der zu Prüfung der Verwaltungsgrundsätze der Armen-Versorgungsbehörde niedergesetzten gemischten Deputation. Dresden 1848.
Böhmert, Victor, das Armenwesen der Städte Dresden und Leipzig nach der Armenstatistik vom Jahre 1880. Dresden 1883. 4.
Böhmert, Vict., die Ergebnisse der Reichsarmenstatistik für das Jahr 1885 im Königreiche Sachsen. 4.
—— die weiteren Ergebnisse der Sächsischen Armenstatistik für das Jahr 1885. 4.
Böhmert, Victor, Landarmenstatistik (aus Zeitschr. des königl. Sächs. Statist. Bür. 1888).
Böhmert, Vict., die Organisation und Verbindung der amtlichen und nichtamtlichen Armenpflege in Dresden. (1881).
Böhmert, Vict., über Armenwesen und Armenstatistik mit besond. Rücksicht auf die Sächsische Erhebung für das Jahr 1880. (1883). h. 4.
Darstellung der in Leipzig errichteten neuen Armenanstalt. Leipzig 1812.
von Erdmannsdorff, Otto, Petition, die Armenpflege betr. Dresden 1855.
Friedrich, Moritz Leber., die Armenpflege im Verwaltungsbezirke des Landgerichts Chemnitz. Chemnitz 1855.
Friedrich, Mor. Leber., offene Briefe über das Armenwesen im Königreiche Sachsen. Dresden 1859.
Geschäfts-Anweisung für die Armenpfleger zu Dresden 1880. Dresden. 4.
Hallbauer, G., zur Frage des Sächsischen Armenwesens und der Selbstverwaltung ländlicher Gemeinden. Meissen 1868.
Hausordnung für das Stadtarmenhaus zu Dresden. (Dresden 1844).
Lehmann, Gust., zur Frage des Sächsischen Armenwesens. Die Gründung einer Anstslandschaft. Dresden 1858.
Mittheilungen der Armen-Versorgungs-Behörde zu Dresden 1837—1839. 4.
Nachricht von dem Fortgange der Armen-Versorgungs-Anstalten zu Dresden 30—41. Dresden (1818—30). 4.
von Nostitz und Jänckendorf, G. A. E., Versuch über Armenversorgungsanstalten in Dörfern, in näherer Beziehung auf das Markgrafthum Oberlausitz. Görlitz 1801.
Rechenschaftsbericht des Vereins gegen Armennoth und Bettelei zu Dresden 1—8. (Dresden 1881—88). Statuten. Helferbuch. Dresden (1880).
(Roscher, Wilh. und E. **Stephani)**, Bericht an das Armendirectorium der Stadt Leipzig über die Ergebnisse der jüngsten Armenzählung. Leipzig 1851.
Sendschreiben an den Handwerkerstand Deutschlands über den Pauperismus. Mit besonderer Rücksicht auf das Königreich Sachsen. Leipzig 1845.
(Stephani, E., Resultate der Armenzählung in Leipzig von 1855. Leipzig 1855. 4.
Verfassungs-Urkunde der Armen-Versorgungs-Anstalt in der Stadt Pirna. (Pirna 1832).

Sachsen-Altenburg.

Zusammenstellung, übersichtliche, des von 113 Gemeinden des Herzogthums Altenburg für das Jahr 1868 angemeldeten Armenaufwandes. Altenburg 1869. 4.

Württemberg.

Camerer, W., Statistik der Fürsorge für Arme und Nothleidende im Königr. Württemberg. Stuttgart 1876. gr. 8.

Frankreich.

de Biran, Elie, principes de l'assistance publique en France. Paris 1881.
du Camp, Maxime, Paris bienfaisant. Paris 1888.
du Camp, Maxime, die Privat-Mildthätigkeit in Paris. I. Die Pflege-Schwestern der Armen. Deutsch von Herm. Mensching. Hannover 1883.
de Clérambault, Gatian, essai sur les institutions de bienfaisance et la réforme pénitentiaire en France. Tours 1845.

Feillet, Paul, de l'assistance publique à Paris. Avec une préface par M. Strauss. Paris 1888.
de Magnitot, M. A., de l'assistance en province (cinq années de pratique). Paris 1861.
Monod, Henri, statistique des dépenses publiques d'assistance faites en France pendant l'année 1885. (Ministère de l'intérieur). Paris 1889. 4.
Payer, J. F., étndes sur l'assistance publique à Paris. Paris 1853.
Sedillon, Napol. Ad., coup d'oeil sur les bureaux de bienfaisance de Paris et réflexions sur la distribution des secours à domicile. Paris 1840.
Thorlet, Léon, administration et comptabilité des bureaux de bienfaisance. Traité pratique. Paris, Nancy 1888.
de Watteville, Ad., essai statistique sur les établissements de bienfaisance. 2. édit. Paris 1847.
de Watteville, rapport sur l'administration des bureaux de bienfaisance et sur la situation du panpérisme en France. Paris 1854. 4.

Grossbritannien.

Aschrott, P. F., das Englische Armenwesen. Leipzig 1886.
Charities. Return. London 1852. fol.
Hill, Octavia, aus der Londoner Armenpflege. Wiesbaden 1878.
Hill, Octavia, homes of the London poor. London 1883.
von Kleinschrod, C. Th., die neue Armengesetzgebung Englands und Irlands nebst allgemeiner Betrachtnng über die Arbeiterfrage und Massenverarmnng. Augsbnrg 1849.
von Kleinschrod, C. Th., der Pauperism in England. 2. Fortsetz. Augsburg 1853.
Kries, G., die Englische Armenpflege. Herausgeg. von K. von Richthofen. Berlin 1863.
Mayhew, Henry, London labour and the London poor. 3 vols. London (1861).
Paupers. Return 1853—1857 fol.
Poor law. Return in England and Wales 1841—43. (o. O. 1844). fol. 1844. 1854. 1856. 1857. London. fol.
Poor rate. Return in England and Wales 1830—1851 and in Scotland and Ireland 1840—1851. (o. O. 1852). fol. 1852. 1854. 1856/57. fol.
Poor relief 1850. 1851—1856. 1855 (Ireland and Scotland). fol.
Poor removal. Report 1854. fol. Return 1854. 1856. London. fol.
Report of the poor law commissioners 9. 10. 13. London. fol.
Report of the charity commissioners for England and Wales. London 1856. fol.
Report from the select committee on settlement and poor removal. London 1847. fol.
Report, annual, of the commissioners for administering the laws for relief of the poor in Ireland 4. 6—10. Dublin 1851—57.
Report, annual, of the commissioners for administratering the laws for relief of the poor in Ireland under the medical charities act. 1—5. Dublin 1853—1857.
Reports, annual, of the boards of supervisions for the relief of the poor in Scotland. 5. 6. 7. 9. 10. 11. Edinburgh 1850—56. fol.

Italien.

Atti della commissione reale d'inchiesta snlle opere pie del regno dalla sua istituzione avenuta col regio decreto 1880. Vol. I—V. Roma 1884—1887.
Bodio, L., le opere pie in Italia. Roma 1881.
Opere pie, le, nel 1861. 9 parti e compartimento del Veneto nel 1867. Firenze 1868 bis 1873. gr. 4.
Saggio di statistica delle opere pie dei circondarii e comuni del regno d'Italia. Torino 1864.
Statistica delle opere pie e delle spese di beneficenza sostenute dai comnni e dalle provincie. Vol. 1—5. Roma 1886—88. gr. 4.

Niederlande.

de Bosch Kemper, J., geschiedkundig onderzoek nar de armoede in ons vaderland. Haarlem 1851. 4.
Verslag over be verrigtingen aangaande het armbestuur in het koningrijk der Nederlanden over 1858. s'Gravenhage 1860.

Norwegen.

Betaenkning og indstilling angaaende det offentlige fattigvaesen paa landet. Christiania 1856. 4.
De l'assistance publique et des établissements de charité et institutions pieuses en Norvège. Rome 1880. gr. 8.
Fattigstatistik 1866—1885. (Norges offic. Statistik) 18 Bde. Kristiania 1868—1889. 4 n. 8.

Oesterreich-Ungarn.

Armenwesen, das, in Wien und die Armenpflege im Jahrzehnt 1863—1872. Bearb. vom städt. Statist. Burean. 2 Thle. Wien 1875. 1879.
Ausweis über die Verwendung der für das Sct. Bartholomäi-Armenhaus in Prag 1838 eingegangenen Einkünfte. Prag 1839. 4.
Rechnung des Privatvereins znr Unterstützung der Hausarmen in Prag. Prag 1837. 4.

Steiner, Maxim., zur Reform der Armenpflege in Oesterreich. Wien 1880.
Welss, Karl, Geschichte der öffentlichen Anstalten, Fonde und Stiftnngen für die Armenversorgung in Wien. Wien 1867.

Russland.

von Grünewaldt, Erich, das Armenwesen in Livland. Leipzig 1884.
Roskoschny, Herm., das arme Russland. Berlin 1889.

Schweden.

Fattigvård, kommunernas, och finanser 1874—1886. Stockholm 1877—88. 4.

Schweiz.

Armenwesen, das Luzernische, und die Revision des Armengesetzes vom 5. Dezember 1856. Luzern 1882.
Bion, Walt., Bericht über die Wirksamkeit der Armenpflege der Stadt Zürich 1874—76. Zürich 1877. 4.
Niederer, G., Statistik des Armenwesens in der Schweiz im Jahre 1870. Im Auftrage der Schweizerischen statistischen Gesellschaft bearbeitet. Zürich (1870). qu. 4.
Spyri, J. L., der Pauperismus der Zeit mit vorzüglicher Berücksichtigung der östlichen Gegenden des Kanton Zürich. Zürich 1848.
Zehnder, Ü., die Noth der Verarmung oder der Panperismus und die Mittel dagegen. mit besonderer Rücksicht auf den Kanton Zürich. Zürich 1848.

Vereinigte Staaten von Nordamerika.

Abstract of the returns of the overseers of the poor in Massachusetts 1849. 1850 by W. B. Calhoun, 1851 by A. Walker. Boston.
Report, annual, of the board of state charities of Massachusetts 3. 4. 6. 7. 9. 12. 13. 15. Boston 1867—1879.
Returns relating to the poor in Massachusetts 1852—1854. Boston.
Reports of secretary of state relative to statistics of the poor. State of New York. 1850—54. 5 Bde. New York.
Report, annual, of the board of commissioners of public charities of the state of Pensylvania 5. 6. 9. Harrisburg 1875. 76. 79.

(Vergl. auch im Abschnitt V. A. 7. „Innere Mission" Seite 141).

2. Armenrecht. Heimathrecht. Unterstützungswohnsitz.

Albinus, Joh. Gg., de jure miserabilium, vom Rechte der Armseligen und Nothbedrängten. Jena 1680. 4.
Armengesetzgebung, die neueste. Zusammenstellung des Bundesgesetzes über den Unterstützungswohnsitz von 1870 und des Preussischen Ausführungsgesetzes von 1871. Herausgeg. im Auftrage des Preussischen Ministeriums des Innern. Berlin 1871.
Bätzner, W., Handbnch der neuen Gesetzgebung über die öffentliche Armenpflege nach Deutschem und Württembergischem Recht. Stuttgart 1873.
Berthold, G., Armenlast und Freizügigkeit mit besond. Bezugnahme auf die Armenpflege der Stadt Berlin. Berlin 1881. h. 4.
Bill, a, to consolidate and amend the laws relating to parochial settlement, and the removal of the poor. London 1844. fol.
Bitzer, Friedr., das Recht auf Armenunterstützung und die Freizügigkeit. Stuttgart und Oehringen 1863.
von Bose, Herrm., Handbuch des im Königreiche Sachsen geltenden Unterthanen- und Heimatharechts. Colditz 1852.
Braun, Joh., positiones juridicae de domicilii paupernm, von Hospitälern. Tübingae 1676. 4.
Bronwer, Geert, Armenrecht. Leiden 1885.
Bureaux. les, de bienfaisance à Paris. Decret du 12 aout 1886. Paris 1887.
Cedel, Sigismund, de juramento paupertatis. Lipsiae 1698. 4.
Eger, G., das Reichs-Gesetz über den Unterstützungswohnsitz von 1870 erläutert. Breslan 1874.
Elvers, Rud., der Unterstützungswohnsitz und das Landarmenwesen mit Rücksicht auf die vagabondirende Bettelei. (1882). h. 4.
Emminghaus, A., das Armenwesen . . . Siehe VIII. H. 1. Seite 279.
von Flottwell, Th., Armenrecht und Armenpolizei. Zur Verständigung über die Elementarbegriffe der Preussischen Armengesetzgebung. Leipzig 1866.
von Flottwell, Th., der Gesetzentwurf über die Freizügigkeit im Norddeutschen Bunde unter Vergleichung des bisherigen Rechtszustandes. Berlin 1867.
von Flottwell, Th., was bedeutet das Deutsche Heimathwesen? Potsdam 1867.
Fowle, T. W., the poor law. London 1881.

Frantz, Ad., das Preussische Armenwesen nach den Gesetzen, Verordnungen. Magdeburg 1855.
Fritsch, Ahasv., diatribe juridica de jure ac privilegiis hospitalium. Jenae 1672. 4.
Gerstäcker, Karl, über die Unentbehrlichkeit einer Landesarmenanstalt für jeden Staat, sowie über die Gefährlichkeit des gewöhnlichen Grundsatzes: „Jeder Ort ernährt seine Armen". 2. Ausg. Leipzig 1833.
Gesetz, betr. die Ausführung des Bundesgesetzes über den Unterstützungswohnsitz. Nebst den Beschlüssen der Kommissionen. Berlin 1870. h. 4.
Gesetze, die Preussischen, über die Armenpflege und über die Verpflichtung zur Aufnahme neu anziehender Personen. Breslau 1855. 16.
Hahn, C., die Gesetze über den Unterstützungswohnsitz, die Bundes- und Staatsangehörigkeit und die Freizügigkeit. Berlin 1872. 16.
Hansen, über das Heirathen der Armen und das Recht der Communen. Altona 1832.
Hartmann, H., Anleitung für die Gemeindevorstände in Unterstützungswohnsitzangelegenheiten und Landarmensachen. Leipzig 1879. 16.
Herpfer, Conr., de privilegiis pauperum. Argentorati 1669. 4.
Ivory, Thomas, pauperism and the poor laws. Edinburgh 1870.
Kleibömer, G., die Armen-Gesetzgebung in ihrer neuesten Gestalt sowie . . . Reichs- und Staats-Angehörigkeit und Freizügigkeit. 2. Aufl. Berlin 1879.
Lackner, Otto, zur Steuer der Wahrheit. Zurückweisung einer Parteischrift für den zweijährigen Unterstützungswohnsitz. Berlin 1884.
Lamothe, L., nouvelles études sur la législation charitables. Paris 1850.
Luthardt, Aug., Armenpflege und Unterstützungswohnsitz. Heilbronn 1880.
von Marschall, Ad. Frhrr., über Eheschliessung und Unterstützungswohnsitz. Freiburg i. B. 1879.
von Marschall, Ad. Frhrr., über Wohlthätigkeit . . . Siehe VIII. H. 1. Seite 280.
Mascher, H. A., das Staatsbürger-, Niederlassungs- und Anfenthaltsrecht, sowie die Armengesetzgebung Preussens. Potsdam 1868.
Münsterberg, Emil, die Deutsche Armengesetzgebung und das Material zu ihrer Reform. Leipzig 1887.
Nitsche, Francisc. Lndov., de jure paupertatis in casu necessitatis. Jenae 1719. 4.
Ohly, Bericht über den Gesetz-Entwurf vom 30. Mai 1877, betr. die Aenderung und Ergänzung des Reichsgesetzes über den Unterstützungswohnsitz. (Darmstadt 1878). h. 4.
Pashley, Rob., pauperism and poor laws. London 1852.
Recueil des arrêtés, instructions et circulaires réglementaires concernant l'administration générale de l'assistance publique à Paris. 2 tomes. Paris 1855. 4.
Recueil des lois, decrets, arrêtés, réglements et circulaires concernant les établissements de bienfaisance (en Belgique). 2 tomes. Bruxelles 1871. 73.
von Reitzenstein, F. Frhrr., die Armeugesetzgebung Frankreichs in den Grundzügen ihrer historischen Entwicklung. Leipzig 1881.
Rissmann, Heinr. Volkm., die Armenordnung für das Königreich Sachsen von 1840. Mit Erläuterungen. Leipzig 1865.
Rissmann, Heinr. Volkm., die im Königreich Sachsen geltenden heimathrechtlichen Bestimmungen, erläut. Leipzig 1862.
Rocholl, C., System des Deutschen Armenpflegerechts. Berlin 1873.
von Rönne, Ldw., das Reichs-Gesetz über den Unterstützungswohnsitz von 1870 und das Preussische Ausführungs-Gesetz von 1871 nebst Erläut. Berlin 1879. 4.
von Schönberg, Bernh., die Armengesetzgebung des Königreichs Sachsen. Leipzig 1864.
von Schönberg, Bernh., Nachtrag zu der Schrift: Entwurf einer Orts-Armen-Ordnung nebst Armenhausordnung. Zweiter Nachtrag: Entwurf einer Bezirks-Armenordnung. Zwickau 1862.
Schübler, E., die Gesetze über Niederlassung und Verehelichung in den verschiedenen Deutschen Staaten nebst Kritik und Vorschlägen. Stuttgart 1855.
Silberschlag, C., die sociale Gesetzgebung . . . Siehe VIII. H. 1. Seite 280.
Steffenhagen, H., die Armenverwaltung. Eine Zusammenstellung der geltenden Gesetze mit Erläuterungen. 2. Aufl. Demmin 1885. 16.
Stolp, Herm., die Deutsche Staatsangehörigkeits- und Heimaths-Gesetzgebung; nebst der Preussischen Armenpflege-Gesetzgebung. Berlin 1872.
Tourbié, Dänisches Armenrecht unter theilweiser Vergleichung mit Deutschem Recht bearbeitet. Berlin 1888.
Ueber die Frage des Deutschen Heimathsrechts. Stuttgart und Oehringen 1864.
Uebersicht über den Umfang der öffentlichen Armenunterstützung im Königreich Württemberg vor und nach der Einführung des Reichsgesetzes über den Unterstützungswohnsitz von 1870. Herausgeg. v. d. königl. Ministerium des Innern. Stuttgart 1883. 4.
Waentig, Unterstützungswohnsitz oder Geburtsheimath? Historisch-kritische Erörterungeu zu dem Reichsgesetze vom 6. Juni 1870 unter besonderer Berücksichtigung des Königreichs Sachsen. Dresden 1877.
Wittgenstein, Max., das Armen- und Heimathrecht. Mit Erläut. 3. Aufl. Leipzig 1876.
Wohlers, das Reichsgesetz über den Unterstützungswohnsitz von 1870 erläut. Berlin 1876. 4. Aufl. Berlin 1887.

3. Anstalten und Vereine für Arbeitslose. Armenbeschäftigung.

Arbeiter-Kolonie, die. Korrespondenzblatt für die Interessen der Deutschen Arbeiter-Kolonien und Naturalverpflegungs-Stationen, herausgeg. von dem Central-Vorstande Deutscher Arbeiter-Kolonien. Jg. 1—5. Winstrau (1884—1888).

Andrae-Roman, A., die Vagabundennoth und die Arbeiter-Kolonien. Stettin (1883).
Bericht der von dem Ostpreussischen Provinzial-Landtage entsandten Commission über Armen- und Arbeitshäuser sowie Arbeiter-Colonien in Dänemark, Schleswig-Holstein, Hannover, Westfalen, Königreich Sachsen. Königsberg (1884).
Beschäftigung, die, der Arbeitslosen. Leipzig 1887.
Bitzer, Fr., über öffentliche Arbeitsanstalten für Arme Cöln 1868.
von Bodelschwingh, Fr., die Ackerbau-Kolonie „Wilhelmsdorf" nach ihren bisherigen Erfahrungen. 3. Aufl. Bielefeld 1883.
Bokelmann, Bericht über die Zweckmässigkeit der Kolonien zur Beschäftigung arbeitsloser Leute. (1883). h. 4.
Bromme, Tr., über Auswanderung und Armen-Colonien. Leipzig 1833.
Cronemeyer, Eberhard, die Heimath-Kolonie und die Besserungs-Kolonie. Detmold 1886.
(Cronemeyer, Eberhard), die Heimath-Kolonie in Düring. (Bremerhaven 1887).
Cronemeyer, E., die Heimat-Kolonie Friedrich-Wilhelmsdorf. Heilbronn 1888.
Denkschrift des Vereins gegen Armennoth und Bettelei über die Frage einer Verbindung der Gemeinde- und Vereinsthätigkeit zur Beschäftigung von Arbeitslosen. (Dresden 1886). fol.
Ducpétiaux, Ed., colonies agricoles, écoles rurales et écoles de réforme pour les indigents, les mendiants et les vagabonds et spécialement pour les enfants des deux sexes en Suisse, en Allemagne, en France, eu Angleterre, dans les Pays-Bas et en Belgique. Bruxelles 1851. 4.
Ernst, Arbeitsnachweis als Mittel vorbeugender Armenpflege (1885). h. 4.
Gesell, Karl, die Christüpfel. Eine Gabe zu und nach Weihnachten. Ein Wort an Alle. (Ländliche Arbeitsanstalten betreffend). Dessau 1849.
von der Goltz, Th., über die Aufgabe und Organisation öffentlicher Arbeitshäuser für Arme . . . Düsseldorf 1868.
Hanssen, Georg, über öffentliche Arbeitsnachweisungs-Anstalten. Heidelberg 1846.
Heynemann, über Bezirksarmenhäuser. Dresden und Leipzig o. J.
Huzel, Bericht über die Frage der Errichtung von Kreis- oder Bezirksarmenhäusern, nebst 2 Anlagen. (1885). h. 4.
Jagielski, Arbeitsnachweis als Mittel vorbeugender Armenpflege. (1885). h. 4.
Lammers, A., Armen-Beschäftigung. Berlin 1883.
Lange, Christn. Frdr., Feldgärtnerei-Kolonien oder ländliche Erziehungsanstalten für Armeukinder als das . . . Mittel gegen das Ueberhandnehmen der Armennoth. 3 Thle. Dresden und Leipzig 1836, 1837 und 1847.
Lotz, Joh. Fr. Eus., Ideen über öffentliche Arbeitshäuser und ihre zweckmässige Organisation. Hildburghausen 1810.
Naville, F. M. L., de la charité légale, de ses effets, de ses causes, et spécialement des maisons de travail et de la proscription de la mendicité. 2 tomes. Paris 1836.
Ostertag, Arbeitsnachweis als Mittel vorbeugender Armenpflege. (Leipzig 1886).
Osthoff, Gg., die Armen-Arbeitshäuser. Anlage und Einrichtung derselben. Mit einer Einleitung vom Stadtsyndikus Beseler. Mit 22 Abbild. Leipzig 1882.
Porsch, Joh. Karl, der Arme im Wohlstand oder vortheilhafte Armenhülfe auf dem Lande durch Armenbeschäftigung. Ein Noth- und Hülfsbüchlein für Arme und Armenpfleger. Nürnberg 1840.
von Poseck, Fr., Denkschrift über die zunehmende Nahrungslosigkeit und Mittel zu deren Abhilfe. Nebst einer Abbildung der Niederländischen Colonie zu Frederics-oord. Essen 1841.
Post, Jul., Arbeit statt Almosen. Beitrag zur Social-Technik. Bremen 1883.
Přibyl, Leo, das Betteluwesen und die Ackerbau-Colonieu Wien 1884.
von Reitzenstein, F. Frhrr., über Beschäftigung arbeitsloser Armer und Arbeitsnachweis als Mittel vorbeugender Armenpflege. (Leipzig 1887).
Richter, M., wer nicht arbeiten will, der soll auch nicht essen. Bericht über die Beschaffung von Arbeit für entlassene Gefangene und Vagabunden. Breslau 1883.
von Rochow, Frdr. Eberh., Versuch über Armen-Anstalten und Abschaffung aller Betteley. Mit Kupfern. Berlin 1789.
von Schönberg, Bernh., über Einrichtung der Armenhäuser auf dem Lande und einige damit zusammenhängende Zweige der Armenpflege. Dresden 1857.
von Stösser, über Arbeiter-Kolonien. Karlsruhe 1885.
Vorschlag die dürftige Volksklasse in Provincialstädten durch zweckmässige Arbeitsschulen thätiger zu machen. Neue Aufl. Leipzig o. J.

Vorschlag zur Milderung des menschlichen Elends vorzüglich in den niedern Klassen. 3. Aufl. Berlin 1815.
Ziller-Meiningen, über die Einrichtung von Bezirks- (Kreis-) Armenhäusern. (1885). h. 4.

Deutsches Reich.

Berthold, G., Beitrag zur Statistik der Arbeiterkolonien im Deutschen Reich. (1884). h. 4.
Berthold, G., die Entwickelung der Deutschen Arbeiterkolonien. Leipzig 1887.
Berthold, G., Statistik der Arbeiterkolonien im Deutschen Reiche und ihre weiteren Ergebnisse (1885). h. 4.
Berthold, G., die Weiterentwickelnng der Deutschen Arbeiterkolonien (1886/7). Berlin und Dresden 1889.
von Bodelschwingh (Fr.), Vorschläge znr Vereinigung aller Deutschen Arbeiter-Kolonien, namentlich in Betreff der Organisation der Naturalverpflegungsstationen. Bielefeld 1883.
Ludwig-Wolf, Bericht über die Frage der Armenbeschäftigung, nebst zwei Anhängen: I. Tabellarische Znsammenstellnng der Mittheilungen über die zur Beschäftigung Armer im Reiche bestehenden Anstalten. II. Die Bezirks-Armenhäuser und die Bezirks-Arbeitsanstalten im Königreiche Sachsen. (1883). h. 4.
Protokoll über die 1. ordentliche Versammlung der Mitglieder des Central-Vorstandes Deutscher Arbeiter-Colonien. Berlin 1884.
—— 2. Berlin 1885. 3. Bielefeld 1886. 4. Bielefeld 1887.
von Wintzingerode-Knorr, Levin Frhrr., die Deutschen Arbeitshäuser. Halle a. S. 1885.
von Wintzingerode-Knorr, Levin Frhrr., Bericht über die Deutschen Arbeitshäuser unter besonderer Berücksichtigung der Einrichtungen im Königreiche Preussen (1884). h. 4.

Sachsen.

Bitzer, Fr., die Bezirksarmen-Arbeitshäuser im Königreiche Sachsen, mit besonderer Rücksicht auf die Verhältnisse in Württemberg und mit Beifügung der hier bestehenden Vorschriften über Gemeinde-Armenhäuser. Stuttgart und Oehringen 1864.
Lehmann, E., die Armenverwaltung mit besonderer Rücksicht auf die im Bezirks-Armenverein Tancha nnd im dortigen Bezirks-Armen- und Arbeitshause getroffenen Einrichtungen. Leipzig 1863.
(Raabe), Arbeitsanstalt. (Verwaltungsbericht des Rathes der königl. Haupt- nnd Residenzstadt Dresden auf das Jahr 1882. 1886. 1887). h. 4.
Regulativ für die Arbeitsanstalt in der königl. Residenz- nnd Hauptstadt Dresden. Dresden 1854.
Regulativ für die Hohenthal'sche Versorgungsanstalt. Dresden 1852.

Grossbritannien.

Bill, a, to promote the letting of field gardens to the labouring poor. London (1844). fol.
Report, annual, of the governors of the alms house, New York 1853. 1854.

J. Wohlthätigkeitsanstalten. Stiftungen.

1. Allgemeines.

Emminghaus, A., nnd **Flesch,** die Behandlung der Armenstiftungen. (Leipzig 1886).
Möllinger, O., das cyclische Verwaltungssystem oder Beantwortnng der Frage: Wie müssen die zu humanitären Zwecken bestimmten Geschenke und Vermächtnisse verwaltet werden, um die finanziellen Hnlfsmittel unserer wohlthätigen und gemeinnützigen Anstalten unbegrenzt zu vermehren? Ein Beitrag zur Lösung der socialen Frage. Zürich 1879.
von Türk (K. Chn. Wilh.), über die Vorsorge für Waisen, Arme und Nothleidende (mit Anhang: Ueber die Armen- und Krankenpflege in den Städten). Berlin 1839.
Valleroux, E. Hubert, de l'assistance sociale ce qu'elle a été, ce qu'elle est, ce qu'elle devrait être. Paris 1855.
Wernher, Jnl., Beiträge zur Beurtheilung der statistischen Bewegung der gemeinnützigen Stiftungen aller Art, sowohl der thatsächlichen Zahlen-Verhältnisse in Bezug auf die Entstehung der Stiftungen als der Ursachen derselben, nebst daran sich knüpfenden Rathschlägen für Solche, die selbst stiften, oder auf Stiftungen Anderer einwirken wollen. Darmstadt 1858.

Belgien.

Alberdingk Thijm, P. P. M., de gestichten van liefdadigheid in Belgie van Karel den Groote tot aan de XVIe eeuw. Brussel, Lenven 1883. 4.
Alberdingk Thijm, P. P. M., Geschichte der Wohlthätigkeitsanstalten in Belgien von Karl dem Grossen bis zum sechzehnten Jahrhundert. Freiburg 1887.

Deutsches Reich.

Schneider, Ewald, die innere Mission in Deutschland. 1. Buch: Handbuch der im Dienste der Wohlthätigkeit stehenden Anstalten in Deutschland. 2. Buch: Anmerkungen und Bemerkungen. Braunschweig 1888.

Hamburg.

Baumeister, H., die halböffentlichen milden Stiftungen in Hamburg. Hamburg 1869.
Lindner, Hamburgs christliche Liebesthätigkeit. Ein Wegweiser durch die Anstalten und Vereine der inneren Mission und milden Stiftungen in Hamburg. Hamburg 1887. 16.

Hessen.

Bericht über verschiedene Privat-Wohlthätigkeitsanstalten in Darmstadt. (Von W. Schwab). Darmstadt 1888.
Pirazzi, Emil, Offenbachs Wohlthätigkeitsanstalten, ihre Organisation und ihr Wirken. Offenbach 1868.

Preussen.

(Berthold, Gust.), Nachweisung der Stiftnngen und Legate der Stadtgemeinde Berlin für Unterrichts-, Armen- und Wohlthätigkeitszwecke. Berlin 1886.
Freimuth, H., das Wohlthätigkeitswesen der Städte Aachen und Burtscheid. o. O. u. J.
Hansen, P. Chr., Schleswig-Holstein, seine Wohlfahrtsbestrebungen und gemeinnützigen Einrichtungen. Kiel 1882.
Meidinger, Heinr., Frankfurts gemeinnützige Anstalten. Darstellnng der milden Stiftungen u. s. w. 2 Thle. Frankfurt 1856.
Rauer, K. F., Preussisches Landbuch. Handnotizen über die im Lande bestehenden Wohlthätigkeitsanstalten, milden und gemeinnützigen Stiftungen, Institute, Gesellschaften, Vereine u. s. w. Berlin 1866.
Siebold, M., kurze Geschichte und Beschreibung der Anstalten Bethel, Sarepta, Nazareth, Wilhelmsdorf und Arbeiterheim bei Bielefeld. Bielefeld-Gadderbaum (1889).

Sachsen.

Ackermann, Gust. Ad., systematische Zusammenstellung der im Königreiche Sachsen bestehenden frommen und milden Stiftungen, wohlthätigen Anstalten nnd gemeinnützigen Vereine. Leipzig 1845.
Francke, Jul., Stiftungsbuch oder Verzeichniss der unter Verwaltung des Raths der Stadt Leipzig stehenden, sowie einiger anderen mit städtischen Einrichtungen zusammenhängenden milden Stiftungen mit Einschluss der Kirchen nnd Schnlen. Leipzig 1867. gr. 8.
Geschäftsordnung der Deputation für milde Stiftungen. Dresden (1857).
Hessler, Karl Alb., die milden Stiftungen der Stadt Budissin. 3 Hefte. Budissin 1847—50.
von der Mosel, Mor., die Landes-Heil- und Versorg-, Erziehungs- und Besserungsanstalten im Königr. Sachsen nach deren Einrichtungen und Bestimmungen. Leipzig 1867.
Regulatif für die zur Verwaltung des den frommen nnd milden Anstalten der Sechsstadt Zittau gewidmeten Vermögens verordnete Deputation. Zittau 1808.
Schöpff, G. H. Mor., die milden Stiftungen der Stadt Pirna. (1878).
Verzeichniss der unter Verwaltung des Stadtrathes zu Dresden stehenden Stiftungen und der übrigen getrennt von dem communlichen Vermögen verwalteten Fonds 1866. Dresden. 4.
Zusammenstellung der frommen und milden Stiftungen in der Stadt Pirna. Pirna 1857.

Württemberg.

Beck. F. C. H., die Centralleitung des Wohlthätigkeitsvereins im Königreich Württemberg. Anhang: Das Armengesetz im Königreich Baiern. Darmstadt 1847.
Wohlthätigkeits-Anstalten und Vereine im Königreich Württenberg. Von dem königl. Ministerinm des Innern bearbeitet. Stuttgart 1879. gr. 8.

Frankreich.

de Watteville, Ad., statistique des établissements de bienfaisance. Paris 1850. 4.

Grossbritannien.

Dalton, Herm., ein Gang durch Londoner Wohlthätigkeits-Anstalten und Streiflichter ans dem kirchlichen Leben Hollands der Gegenwart. Reiseeindrücke. Wiesbaden 1875.
Fry, Herbert, the royal gnide to the London charities for 1884/5; showing in alphabetical order their name, date of foundation, address, objects, annual income etc. 22. édit. London 1884.

Italien.

Degli instituti di beneficenza ed opere pie laicali in Sicilia lavoro storico-economico-statistico compilato nel dicastero dello interno. Palermo 1862. gr. fol.

—— alberchi di poveri. Palermo 1862. gr. fol.

Magenta, P., sui pubblici stabilimenti di beneficenza della cotta di Pavia. Appendice alle ricerche su le pie fondazioni. Pavia 1838.

Mantica, Niccolo, bibliografia della beneficenza e previdenza nella provincia di Udine. Saggio. Udine 1885.

Morichini, Carlo Luigi, degl' istituti di pubblica carità e d'istruzione primaria in Roma. Saggio storico e statistico. Roma 1835.

(Nicotera), progetto di legge 1. dic. 1877: Riforma della legge sulle istituzioni di beneficenca. h. 4.

Relazione sulla situazione degli instituti di carità e di beneficenza. Torino 1841. 4.

Statistica delle istituzioni di beneficenza [Provincia di Firenze], compilata per cura della deputazione provinciale. Firenze 1870.

Schweiz.

Mittendorff, Eug., les institutions philantropiques Genèvoises, leur origine, leur développement et leur état actuel. Avec 3 planches. Genève 1888.

(Stipendien siehe Abschnitt V. B. 7. Seite 155. — Anstalten für Krankenversorgung siehe Abschnitt VII. E. 6. Seite 224).

Anhang.

Lebensbeschreibungen von Personen gemeinnützigen Wirkens.

Otto, Franz, Wohlthäter der Menschheit. Hochsinnige Bekenner der Duldung, Barmherzigkeit und Menschenliebe. 3. Aufl. Mit 168 Text-Abbild. Leipzig 1887.

Portraits et histoire des hommes utiles, hommes et femmes, de tous pays et de toutes conditions, qui ont acquis de droits à la reconnaissance publique. 2 vols. Paris 1833—1838.

Smiles, Samuel, Leben und Arbeit. Charakterzüge von Fleiss, Bildung und Genie. Deutsche Ausg. von O. Neugebauer. Leipzig 1889.

Wolfram. Rob., Männer des Verdienstes um Volkswohl in biographischen Skizzen. 2 Bdchen. Zwickau 1864. 1866.

Arnoldi, Ernst Wilhelm. — Emminghaus, A., Ernst Wilhelm Arnoldi. Leben und Schöpfungen eines Deutschen Kaufmannes. Weimar 1878.

Böhmert, Karl Frdr. — Böhmert, Vict., der Pfarrer von Rosswein. Ein Lebensbild. Gotha 1886.

Eberlin, Joh. — Werner, Jul., Johann Eberlin von Günzburg, der evangelisch-sociale Volksfreund. Sein Leben und Wirken in den religiösen und politischen Kämpfen der Reformationszeit. Heidelberg 1889.

Engel-Dollfus, F. — Böhmert, Vict., Frederik Engel-Dollfus. (1883).

— Mossmann, X., F. Engel-Dollfus, sein Leben und Wirken. Uebersetzt von Emil Auspitzer. Wien 1888. gr. 8.

Fliedner, Theod. — Fliedner, Georg Theodor Fliedner. Kurzer Abriss seines Lebens und Wirkens. 2. Aufl. Kaiserswerth 1886.

Fox, Charles James, siehe Einenckel, Theod., Seite 237.

Francke, Aug. Herm. — Leo, Gottlob Ed., das Leben August Hermann Francke's, des Stifters des Waisenhauses zu Halle. Zwickau 1848.

Franklin, Benj. — Bettziech-Beta, Hr., Benjamin Franklin. Sein Leben, Denken und Wirken. Leipzig 1853.

— Hildebrand, R., Benjamin Franklin als Nationalökonom. Jena 1863.

— Sparks, Jared, the autobiography of Benjamin Franklin. London 1877.

Fry, Elisabeth. — Leben und Denkwürdigkeiten der Frau Elisabeth Fry. 2 Bde. 2. Aufl. Hamburg 1850. 16.

Gallaudet, Thom. H., siehe Barnard, Henry, Seite 225.

de Gérando, J. M. — Bayle-Monillard, éloge de Joseph Marie baron de Gérando. Paris 1846.

— Beugnot, comte, éloge funèbre du baron de Gérando. 1844.

— Morel, Octavie, essai sur la vie et les travaux de Marie Joseph baron de Gérando. Paris 1846.

von Gneist, Rud. — Walcker, Karl, Rudolf von Gneist. Berlin (1888). 16.

Guggenbühl, siehe Seite 227.

von Holtzendorff, Frz. — Stoerk, Franz von Holtzendorff. Ein Nachruf. Hamburg 1889.

Huber. V. A. — Elvers, Rud., Victor Aimé Huber. Sein Werden und Wirken. #2 Thle. Bremen 1872. 1874.

— Jäger, Eug., V. A. Huber, ein Vorkämpfer der socialen Reform. Berlin 1880.

Kaiser Friedrich. — Böhmert, Vict., Kaiser Friedrich als Freund des Volkes. Leipzig 1888.

Kapp, Friedrich. Bunsen, Georg, Friedrich Kapp. Gedächtnissrede. Berlin 1885.

Krupp, Alfred. — Baedeker, Diedrich, Alfred Krupp und die Entwickelung der Gussstahlfabrik zu Essen. Mit Titelbild, 5 Ansichten und Plan. Essen 1889.

Leclaire. — Böhmert, Vict., der Arbeiterfreund Leclaire und sein Lohnsystem von 1838—1877. (1878).

— Boehmert, Victor, l'ami des ouvriers. Leclaire et son système de rémunération du travail. Traduit de l'Allemand. Paris 1878.

— Robert, Charles, Leclaire peintre en batiments. Biographie d'un homme utile. Paris 1878.

Lieber, Franz. — Holls, Frdr. Wilh., Franz Lieber, sein Leben und seine Werke. New-York 1884.

Martineau's, Harriet, autobiography with memorials by Maria Weston Chapman. 3 vols. London 1877.

Mez, Karl. — König, Rob., Karl Mez, der Vater der Arbeiter. Ein Deutsches Fabrikantenleben der Gegenwart. Heidelberg 1881.

Möser, Justus. — Kreyssig, F., Justus Möser. Berlin 1857.

Oberlin, J. F. — Schubert, G. H., Züge aus dem Leben des Johann Frdr. Oberlin, gewesenen Pfarrers im Steinthal. 4. Aufl. Nürnberg 1832.

Pestalozzi, Heinr. — Morf, H., zur Biographie Pestalozzi's. Siehe Seite 144.

Preusker, Karl. — Preusker, Karl, Lebensbild eines Volksbildungsfreundes. Selbstbiographie. 1786—1871. Leipzig (1871).

— Stöcker, Emil, Karl Preusker und seine Bestrebungen für Volksbildung. Zittau 1884. 4.

Schulze-Delitzsch, H. — Bernstein, A., Schulze-Delitzsch, Leben und Wirken. 2. Aufl. Berlin 1879.

— Lippert, Jul., Schulze-Delitzsch. Landsberg a. W. 1884.

Vilain XIIII, J. P. vicomte, siehe Seite 195.

Werner, Gustav. — Wurster, Paul, Gustav Werner's Leben und Wirken. Reutlingen 1888.

Wichern, Joh. Heinr. — Oldenberg, F., Johann Heinr. Wichern, Doctor der Theologie. Ein Nachruf. Hamburg 1861.

(Siehe auch die Lebensbeschreibungen von Volkswirthen im IX. Abschnitt).

2. Anstalten für Kinderpflege. Allgemeines. Findel-, Waisen- und Rettungshäuser.

Adler, Helene, über Waisenerziehung. Frankfurt a. M. 1885.

B., K., Otto, die Waise. Was sie vom Staate fordert. Hamburg 1887.

Böhmert, Vikt., die Fürsorge für Kinder. Ein Cardinalpunkt der Arbeiterfrage. (1884).

Böhmert (V.), die Fürsorge für vernachlässigte und misshandelte Kinder (Kinderschutzvereine). (1884).

Born und **Schwabe,** über den Werth allgemeiner Waisenanstalten. Referat und Korreferat. (Leipzig 1887).

Cieszkowski, Aug. Grf., Antrag zu Gunsten der Klein-Kinder-Bewahranstalten als Vorstufe der Volkserziehung. Berlin 1855.

Eiselen, Findelhäuser. (Ausschnitt aus Erach und Gruber's Encyclopädie). 4.

(Gläsche, C.), Anstalts- oder Familienerziehung für unsere Waisen? Dresden (1868).

Gründet Kinderschutz-Vereine! (1882).

Gumprecht, Adolf, über Armenerziehung, Waisen- und Rettungsanstalten. (1880).

Hügel, Fr. S., die Findelhäuser und das Findelwesen Europa's, ihre Geschichte. Gesetzgebung, Verwaltung, Statistik und Reform. Wien 1863. gr. 8.

Jung, Ldw., Hort und Heim armer Knaben. Zur Bildung von Erziehungsvereinen und Errichtung von Knabenanstalten herausgegeben. München und Leipzig (1888).

de Laborde, comte, Alex., plan d'éducation pour les enfants pauvres. Paris 1815.

Lallemand, Léon, histoire des enfants abandonnés et délaissés. Etudes sur la protection de l'enfance aux diverses époques de la civilisation. Paris 1885.

Nostitz und Jänckendorf, E. G., Vortrag über Rettungsanstalten für arme verwahrloste Kinder, insbesondere auf dem Lande. Neusalza 1852.

Ohly, die Fürsorge für verwaiste, verlassene und verwahrloste Kinder. (Verhandlungen . . . Armenpflegercongress 1884, Nr. 4). h. 4.

Ohly und **Eberty,** die Fürsorge für verwahrloste Kinder und jugendliche Personen, welchen noch keine Uebertretung der Strafgesetze zur Last fällt. (Verhandlungen . . . Armenpflegercongress 1885, Nr. 5 und 6). h. 4.

Oetker, Fr., über Erziehungs-Anstalten für verwahrloste Kinder. Berlin 1879.

Pfeiffer, Emil, über Pflegekinder und Säuglingskrippen. Ein Wort an die Wohlthätigkeits- und insbesondere die Frauenvereine. Wiesbaden 1884.

Raudnitz, Rob. W., die Findelpflege. Wien und Leipzig 1886.

Reddersen, arme aufsichtslose Kinder. Krippen. Kinderbewahranstalten. Knaben- und Mädchenhorte. Kinderschutzvereine. (Verhandlungen . . . Armenpflegercongress 1884, Nr. 3). h. 4.
Riecke, Emil, die Waisenhäuser. Entsprechen sie den Anforderungen der Zeit oder nicht? Stuttgart 1856.
Röstel, Knaben- und Mädchenhorte. Landsberg a. W. (1885).
Rotter, Rich., die Rettungsanstalten für sittlich verwahrloste Kinder. Wien 1882.
Ruffs, Aug. Frdr., Versuch zur Beantwortung der Frage: Wie sind Waysenhäuser anzulegen, oder die jetzigen so einzurichten, dass mit wenigern Kosten als bishero, in Zuknft eine grössere Anzahl Waysenkinder . . . erzogen werden. Göttingen 1785.
Schlosser, über Fürsorge für arme aufsichtslose Kinder (Krippen). (Verhandlungen . . . Armenpflegercongress 1885, Nr. 14). h. 4.
Schück, die Behandlung verlassener Kinder im Alterthum und in der Zeit des Christenthums. (Aus den Abhandlungen der Schlesischen Gesellschaft). (Breslau 1862).
von Türk (K. Chn. W.), über die Vorsorge für Waisen, Arme und Nothleidende. Berlin 1839.
Versuch einer Rundschau über die Armen-Erziehungs- und Rettungsanstalten Europas. Nebst 3. Bericht über die Waisen- und Rettungsanstalt zu Sprottau. Sprottau 1853.
Wächter, Guido, über öffentliche Kinderbescheerungen. Ein freimüthiges Wort . . . 2. Aufl. Chemnitz (1885).
Werth, der, allgemeiner Waisenanstalten. (Schriften des Deutschen Vereins für Armenpflege und Wohlthätigkeit, Heft 4). Leipzig 1887.
Zarnack, A., dass zweckmässig eingerichtete Waisenhäuser die vollkommensten und nützlichsten Erziehnngsanstalten in dem Staat und für den Staat werden können. Berlin 1819.

(*Besserungsanstalten für jugendliche Verbrecher siehe im Abschnitt VI. C. 3. Seite 137*).

Bremen.

Reddersen, H. O., zur Reform der Stadtbremischen Waisenpflege. Bremen 1885.

Preussen.

Baginsky, Adolf, die Kost- und Haltekinderpflege in Berlin. Braunschweig 1886.
Bericht der Kommission über den Gesetzentwurf, betr. die Unterbringung verwahrloster Kinder. Berichterstatter: Lammers. (1878). 4.
Hansen, P. Chr., die Erziehung verwahrloster Kinder in Schleswig-Holstein. Oldenburg 1882.
Jutrosinski, M., die Waisenpflege in der Berliner jüdischen Gemeinde. Berlin 1887.
(Martius), die Fürsorge für Kinder in Breslau. Kurze Zusammenstellung der . . . Einrichtungen. Breslau 1884. 4.
Poesche, über die Zwangserziehung verwahrloster Kinder nach dem Preussischen Gesetz vom 13. März 1878. (1884). h. 4.
Rettungshauswesen, das, mit besonderer Beziehung auf den Stand desselben im Königreiche Preussen. Denkschrift. Berlin 1882. 4.
Schäffer, Frdr., Geschichte des Frankfurter Waisenhauses von seiner Entstehung im Jahre 1679 bis 1829, nebst Darstellung der gegenwärtigen Erziehungs- und Unterrichts-Weise in demselben. Frankfurt a. M. 1842.
Wiedemann, A., Gesetz, betreffend die Unterbringung verwahrloster Kinder. Vom 13. März 1878. Nebst den abändernden Gesetzen . . . 1881 und . . . 1884. Erläntert. Berlin 1887.
Zelle, R., Waisenpflege und Waisenkinder in Berlin. Berlin 1867.

Sachsen.

Bericht über die Wirksamkeit des Kinderbeschäftigung-Vereins zu Neu- und Antonstadt 2. 3. 4. Dresden (1880—1883).
Blicke in die Vergangenheit des Waisenhauses zu Dresden. Dresden 1885. gr. 8.
(von Bosse, H. A.), die Bezirks-Kinder-Erziehungsanstalt zu Bohnitzsch. (Meissen 1884).
(Gesell, Carl), zweiter Bericht der Gesell'schen Warte-, Schul- und Beschäftigungs-Anstalt für arme Kinder. Dresden 1840.
Hasse, E., die Waisenpflege in Leipzig 1865—76 und die städtische Straf- und Versorgungs-Anstalt zum Georgenhause 1865 -76. Leipzig 1877. gr. 8.
Köhler, C. R., Geschichte der Waisen-Versorgungsanstalt zu Pirna und Darstellung der Erziehungs- und Unterrichtsweise in derselben. Denkschrift. Pirna 1864.
Nachricht von der Einrichtung und Unterhaltung der hiesigen Kinder-Bewahranstalten. Dresden 1832.
Nachricht, erste, von der Versorgung der Waisen im Niedererzgebirgischen Kreise durch christliche Menschenfreunde. Freiberg (1815).
Nachricht von der Versorgung verwais'ter Kinder im Meissnischen Kreise durch die Wohlthätigkeit christlicher Menschenfreunde. Von der Inspection der Waisenanstalt des Meissnischen Kreises zu Pirna. 3—14, 16—23, 25, 29/30. Dresden 1817—39. Pirna 1844. 4.

Nikolai, Karl Heinr., erster öffentlicher Bericht über das königl. Sächsische Landes-Waisenhaus zu Grosshennersdorf. Grosshennersdorf 1846.
Nikolai, Karl Heinr., das Landes-Waisenhaus zu Grosshennersdorf. Löban 1851.
Nikolai, Karl Heinr., die königl. Landesanstalt zu Grosshennersdorf nach ihrem 25jähr. Bestehen, von 1838—52 als Landeswaisenhaus, und von 1852—63 als Erziehungs- und Besserungsanstalt. Löbau 1863.
Regulativ für die von der Armenversorgungsbehörde zu Dresden errichtete Waisenkinder-Colonie in Kötzschenbroda. Dresden (1857).
Regulativ für die Kinderbesserungs-Anstalt in Dresden. Dresden (1848).
Richter, Rich., die Rettnngshäuser in Sachsen. Dresden und Leipzig 1874. gr. 8.
Rudolph, Ernst, das Waisenhaus zu Chemnitz während seines 25jährigen Bestehens. Chemnitz 1856. gr. 8.
Stiehler, Bernh., aus der Vergangenheit der Kinderbesserungsanstalt „Marienhof" zu Trachenberge bei Dresden. Dresden 1888. gr. 8.
(Teucher), lose Blätter aus der Geschichte des Waisenhauses zu Dresden. (Dresden 1871). gr. 8.
Teucher, Vortrag, das Waisenhaus zu Dresden betr. (Dresden 1870). gr. 8.
(von Unruh, Herm. Ebrd. **Richter** u. A.), Rechenschafts-Bericht des in Betreff der Gesell'schen Schul- und Beschäftigungs-Anstalt gebildeten Comité. Dresden (1843).
Vereinigungspunkte des Waisen-Versorgungs-Vereins im Meissner Kreise obern Districts. o. O. u. J.
Von dem bey der Stadt Annaberg neu errichteten Waysenhause. Jahres-Anzeige 1—13/14. Annaberg (1772—1786).

Sachsen-Weimar.

Günther, W. Ch., die Waisen im Grossherzogthum Sachsen. Geschichte der Versorgungsanstalt der Waisen. Weimar 1825.

Frankreich.

Gaillard, A. H., l'Abbé, recherches administratives, statistiques et morales sur les enfants trouvés, les enfants naturels et les orphelins en France et dans plusieurs autres pays de l'Europe. Paris. Poitiers 1857.
Rapport de l'inspecteur principal (Inspection des enfants assistés) à M. le préfet de la Seine 1862. 1876—1879. 1881—1884. Paris. 4.
Travaux de la commission des enfants trouvés. 2 vols. Paris 1850. 4.
Trigant de Beaumont, de la conservation des enfants par les crèches et de l'utilité générale de ces institutions, leur fondation, leur fonctionnement, leur mode d'administration. Paris 1884.
de Watteville, Ad., rapport sur la situatiou administrative, morale et finauciére du service des enfants trouvés et abandonnés eu France. Paris 1849. 4.
de Watteville (Ad.), rapport sur les tours, les abandons, les infanticides et les morts nés de 1826 à 1854. Paris 1856. 4.

Grossbritannien.

Bode, Wilh., Dr. Barnardo's Liebeswerke in London. Mit 20 Bildern. Leipzig 1889.
Kay, Joseph, the edncation of the poor in England and Europe. London 1846.
Liebesarbeit, die, Dr. Barnardo's unter den Strassenkindern Londons. A. d. Englisch. übersetzt von C. K. Elberfeld 1887.
London society for the prevention of cruelty to children. Preliminary report. Loudon 1884.
Pauper children. Return. 1851. 1853. 1856. (London). fol.
Report from the select committee on education of the poorer classes in England and Wales. London 1838. fol.
Stretton, Hesba, des Herrn Schatzmeister. Eine Erzählung für Alt und Jung. (Strassenkinder betr.). Basel (1884).

Italien.

Asili infantili, gli, nel 1869. (Statistica del regno d'Italia). Firenze 1870. h. 4.
(Nicotera), progetto di legge del 22. novembre 1877: Mantenimento dei fanciulli illegittimi ed abbandonati. Disposizioni intorno ai manicomi e ai mentecatti. gr. 4.
Raudnitz, Italienische Findelanstalten. (1883).

Oesterreich-Ungarn.

Epstein, Alois, statistische und hygienische Erfahrungen aus der königl. Böhmischen Findelanstalt in Prag 1880—84. Prag 1885.
Epstein, Alois, Studien zur Frage der Findelanstalten unter besond. Berücksichtigung der Verhältnisse in Böhmen. Prag 1882. gr. 8.
Franz, Adalb., der Prager Sct. Nothburga-Frauen-Verein zur christlichen Erziehung von Waisenmädchen. Prag 1886.
Helm, Carl, die Krippe im Breitenfeld zu Wien. Monographie sammt Statistik der Krippen (crèches) Europas. 2. Aufl. Leipzig 1855.

Schweiz.

Rengger, A., Bericht über die Armen-Erziehungs-Anstalt in Hofwyl. Tübingen 1815.
Wellauer, Joh. und Joh. **Müller**, die Schweizerischen Armenerziehungs-Anstalten, Waisenhäuser und Rettungsanstalten, Taubstummen- und Blindenanstalten, Anstalten für schwachsinnige Kinder und industrielle Armenerziehungs-Anstalten statistisch bearbeitet. 2. Aufl. Schaffhausen 1878. 4.

(*Ferienkolonien und Kinderheilstätten siehe im Abschnitt: Medicin und Gesundheitspflege*).

3. Anstalten für Obdachlose. Herbergen zur Heimath.

Asyl-Verein, Berliner, für Obdachlose. Die innere Einrichtung der Asyle. Berlin 1882.
Jahres-Bericht des Berliner Asyl-Vereins für Obdachlose 1882. (Berlin 1883).
Spindler, William, das Asyl für Obdachlose zu Berlin. Berlin 1870.
Asyl-Verein, Breslauer, für Obdachlose. Rechenschafts-Bericht für das Jahr 1876 mit einem Rückblick auf das Jahrfünft seit dem Bestehen des Vereins. (Breslau 1877).
Geschäfts-Bericht des Vereins „Asyl für obdachlose Männer" in Dresden. 1881. 1884.
Geschäfts-Bericht des Vereins „Asyl für Obdachlose". 1879. Dresden. 4.

Cuno, die Herberge zur Heimat. Bau und Einrichtung derselben. Mit 16 Abbild. Leipzig 1883.
Häpe, H., die Herberge zur Heimath. Rathgeber bei Einrichtung und Verwaltung derselben. Dresden und Leipzig (1879).
Perthes, Clemens Theod., das Herbergswesen der Handwerksgesellen. 2. Aufl. mit Vorwort von Fr. von Bodelschwingh. Gotha 1863.
Rathmann, H., die Herbergen zur Heimath nach ihrer bisherigen Entwickelung. Hamburg (1876).
Vocke, Karl, christliche Herbergen und Krankenanstalten. Eisleben 1882. 16.

4. Volksküchen.

Jahres- und Kassen-Bericht des Vereins der Berliner Volksküchen. Berlin 1882.
Meinert (C. A.), fliegende Volks- und Arbeiterküchen. Berlin 1882.
Morgenstern, Lina, Koch-Recepte der Berliner Volksküchen und die Nährwerthe der Speisen. 4. Aufl. Berlin 1883.
Morgenstern, Lina, Berliner Volksküchen. Eine culturhistorische, statistische Darstellung nebst Organisationsplan. 2. Aufl. Berlin 1868.
Morgenstern, Lina, die Volksküchen. 4. Aufl. Berlin 1882.
Wolff, M. P., die Ernährung der arbeitenden Klassen. Ein Plan für Gründung öffentlicher Küchen. Mit Vorrede von J. König. Mit Plan. Berlin 1885.

(*Vergl. Abschnitt IX: Volkswirthschaft, Haushaltungskunde und Abschnitt VII: Medicin und Gesundheitspflege*).

K. Einzelne soziale Fragen.

1. Aus- und Einwanderung. Kolonisation.

Jahrbuch, koloniales, herausgeg. von Gustav Meinecke. 1. Jg. Berlin 1889.
Jahrbuch der Deutschen Kolonial-Politik und des Export. Herausgeg. von George G. Brückner. Jg. I. Berlin 1887.
Jahrbuch der Deutschen Kolonialpolitik. Aktenstücke der Deutschen Kolonialpolitik. 2. Bd. 1888. Leipzig 1889.
Kolonialpolitik, die Deutsche. Heft 1–5. Leipzig 1885. 86.
Pfadfinder, der. Monatsschrift zur Begutachtung Deutscher Aus- und Einwanderung. Herausgeg. von Ed. Pelz. Jg. 1. 2. Gotha 1872. 73.

Avé-Lallemant, Rob., ein offenes Wort über eine anonyme Einsendung. Nachschrift zu dem J. J. Sturz'schen Buche: Die Deutsche Auswanderung. Hamburg 1872.
Auswanderung, die freie, als Mittel zur Abhülfe der Noth im Vaterlande. Nebst Entwurf eines Planes zur Errichtung einer Deutschen Kolonisations-Gesellschaft. Dresden 1831.

Bastian, Ad., siehe: Die Colonie der Tagesdebatte . . .
———: Europäische Colonien in Afrika.
———: Zwei Worte über Colonial-Weisheit.
Baumgarten, Johs, die Deutschen Kolonien und die nationalen Interessen. Köln 1887.
Braun, Karl, die Kolonisationsbestrebungen der modernen Europäischen Völker und Staaten. Berlin 1886.
Bromme, Tr., über Auswanderung und Armen-Colonien. Leipzig 1833.
Brückner, Ggo G., siehe Jahrbuch der Deutschen Kolonial-Politik.
Cahensly, P., die Dentschen Auswanderer nnd der St. Raphael-Verein. Frankfurt und Luzern 1887.
Charpentier, Entwickelungsgeschichte der Kolonialpolitik des Dentschen Reiches. Berlin 1886.
Colonie, die, der Tagesdebatte und coloniale Vereinignngen. Einige Fragestellungen. (Bastian, Ad.) Berlin 1884. gr. 8.
Colonien, Europäische, in Afrika und Deutschlands Interessen sonst und jetzt. (Bastian, Ad.) Berlin 1884. gr. 8.
Deckert, Emil, die Kolonialreiche und Kolonisationsobjekte der Gegenwart. Leipzig 1884.
Deutschlands überseeische Beziehungen. (I.): Die Dentschen Besitzungen in West-Afrika. (II.): Specialkarte des Damara-Landes. * (III.): Die Deutschen Besitzungen in West-Polynesien. (IV.): Uebersicht der Europäischen Colonien. (4 Karten von B. Hassenstein). Gotha 1885.
Eheberg, K. Th., die Deutsche Auswanderung. Heidelberg 1885.
Ellena, V., della emigrazione e delle sue leggi. Roma 1876.
Fabri, Frdr., bedarf Deutschland der Colonien? Gotha 1879.
Fabri, Frdr., fünf Jahre Deutscher Kolonialpolitik. Rück- und Ausblicke. Gotha 1889.
Fabri, Timoth., Kolonien als Bedürfniss unserer nationalen Entwickelung. Heidelberg 1884.
Fischer, G. A., mehr Licht im dunklen Welttheil. Betrachtnngen über die Kolonisation des tropischen Afrika. Hamburg 1885.
Franzius, Albr., Deutschlands Kolonien. Bremen 1884.
Frenzel, Carl, Deutschlands Kolonien. Kurze Beschreibung von Land und Leuten unserer aussereuropäischen Besitzungeu. Hannover 1889.
Frey, Wilib., gebt uns Kolonien! Chemnitz 1884.
Fröbel, Jul., die Deutsche Auswanderung nnd ihre culturhistorische Bedentung. Leipzig 1858.
Guyot, Yves, lettres sur la politique coloniale. Paris 1885.
Heimstätten- und andere Wirthschaftsgesetze der Vereinigten Staaten von Amerika, von Canada, Russland, China, Indien, Rumänien, Serbien und England. Mit einleitenden und erläuternden Abhandlungen von Rudolf Meyer . . . und Entwurf zu einem neuen Agrarrecht. Berlin 1883. gr. 8.
Heurtier, M., rapport . . . à l'émigration Européenne. Snivi d'un projet de règlement. Paris 1854.
Holub, Emil, Auszug aus dem Vortrage: Oesterreich und die Europäischen Staaten als Colonisatoren und Civilisatoren Afrika's. Wien 1884.
Hübbe-Schleiden, D. J. U., Dentsche Colonisation, eine Replik auf das Referat des . . . Friedrich Kapp über Auswanderung und Colonisation. Hamburg 1881.
Jannasch, Rob., siehe W. Roscher.
Jung, Karl Em., Deutsche Kolonien. Ein Beitrag zur besseren Kenntniss des Lebens und Wirkens unserer Landsleute in allen Erdtheilen. Leipzig und Prag 1884.
Knothe, W., erste geographische Darstellung der Schutzländer und Colonien des Deutschen Reiches. Schweidnitz (1888).
Kolonialbestrebungen, Dentsche. Elberfeld 1884.
von Koschitzky, Max, Deutsche Colonialgeschichte. 2 Bde. Leipzig 1887. 1888.
de Lacerda-Werneck, L. P., idéas sobre colonisação. Rio de Janeiro 1855.
Leipoldt, Gust., die Leiden des Europiers im Afrikanischen Tropenklima und die Mittel zu deren Abwehr. Dresden 1887. 4.
Leroy-Beaulieu, P., de la colonisation chez les peuples modernes. 2. édit. Paris 1882.
Liesenberg, C., die Deutsche Auswanderung, ihre Organisation nnd ihre colonisatorischen Ziele. Berlin 1883.
Liesenberg, W., wohin auswandern? oder: Neudeutschland über dem Meere. Ein Beitrag zur Auswanderungs- und Colonisationsfrage. Berlin 1881.
Loehnis, H., die Europäischen Kolonien. Beiträge zur Kritik der Deutschen Kolonialprojekte. Bonn 1881.
Meinecke, Gust., siehe Jahrbuch, koloniales.
Meyer, Rud., siehe Heimstätten- und andre Wirthschaftsgesetze.
de Montvéran, essai statistique raisonnée sur les colonies Européenues des tropiques et sur les questions coloniales. Paris 1833.
Oberländer, Rich., Deutsch-Afrika. Land und Leute, Handel und Wandel in unseren Kolonien. Berlin und Leipzig 1885.
Ofner, Jul., die neue Gesellschaft und das Heimstättenrecht. Wien 1886.
Pelz, Ed., vier Hauptfragen in der Answanderungsangelegenheit. Hamburg 1869.

Philippson, F. C., über Colonisation. Berlin 1880.
Rethwisch, J., die Deutschen im Auslande. Beiträge zur Kolonial- und Auswanderungspolitik. Berlin 1880.
Ring, Vikt., Deutsche Kolonialgesellschaften. Berlin 1887.
Robert, Fritz, über neue Ausfuhrgebiete. 5 Hefte. Wien 1881.
Robert, Fritz, zur Auswanderungsfrage. Wien 1879. 4.
Roscher, Wilh., Kolonien, Kolonialpolitik und Auswanderung. 2. Aufl. Leipzig und Heidelberg 1856.
Roscher, Wilh., und Rob. **Jannasch**, Kolonien, Kolonialpolitik und Auswanderung. 3. Aufl. Leipzig 1885.
von Scherzer, Karl, die Deutsche Arbeit in fremden Erdtheilen. Leipzig 1880.
Schön, Max, die Deutsche Auswanderung und Colonisation. Minden 1888.
Schröter, A., die Deutsche Auswanderung. Denkschrift. Hamburg 1881.
Schwarz, Bernh., ein Deutsches Indien und die Theilung der Erde. Leipzig 1884.
Simonsfeld, H., die Deutschen als Colonisatoren in der Geschichte. Mit Vorwort von Frz. von Holtzendorff. Hamburg 1885.
Solger, Heinr., für Deutsche Kolonisation. Leipzig 1882.
Soyaux, Herm., Deutsche Arbeit in Afrika. Leipzig 1888.
Statuten der zu Giessen gegründeten Auswanderer-Gesellschaft. Giessen 1833.
Stegemann, R., Deutschlands koloniale Politik. Berlin 1884.
Studio comparativo delle leggi e regolamenti vigenti in alcuni stati d'Europa per la protezione degli emigranti. (Roma 1888). gr. 8.
Sturz, J. J., die Deutsche und Chinesische Aus- und Rückwanderung in ihrer Bedeutung für das Deutsche Reich. Berlin 1876.
Sturz, J. J., der wiedergewonnene Welttheil, ein neues gemeinsames Indien. Berlin 1877.
Venzmer, C. G., Volkszählung und Auswanderung. Rostock 1872.
Wächter, Gg., die coloniale Bewegung in Deutschland. (Dresden 1887).
Wächter, Georg, unsere Kolonien. Dresden (1888).
Wagner, J., Deutsch-Ostafrika. Geschichte der Gesellschaft für Deutsche Kolonisation und der Deutsch-Ostafrikanischen Gesellschaft. Berlin 1886.
von Weber, Ernst, die Erweiterung des Deutschen Wirthschaftsgebietes und die Grundlegung zu überseeischen Deutschen Staaten. Leipzig 1879.
Worte, zwei, über Colonial-Weisheit von Jemandem, dem dieselbe versagt ist. (Bastian, A.d.) Berlin 1883.
Worthmann, Ldw., die Deutschen Kolonieu in Westafrika. Schweidnitz 1887. 4.
Wülffing, der Erwerb von Ackerbau- und Handelskolonien durch das Deutsche Reich. Köln 1881.

Algerien und Tunis.

Hirsch, Max, Skizze der volkswirthschaftlichen Zustände von Algerien. Mit Rücksicht auf die Deutsche Auswanderung. Göttingen 1857.
Bläser, C. F., Deutschlands Interesse an der Erwerbung und Colonisation der nordafrikanischen Küsten Tunis und Tripolis. Berlin 1882.

Amerika (Nord-).

Barneby, W. Henry, life an labor in the Far, Far-West: being notes of a tour in the Western States, British Columbia, Manitoba an the North-West-Territory. 2e edit. Londou, Paris and New York 1884.
Bromwell, Will. J., history of immigration to the United States 1819 to 1855. Redfield 1856.
Brunner, Otto, die Answanderung nach den Vereinigten Staaten Nord-Amerikas. Amerikanische landwirthschaftliche Verhältnisse und ein neues Ansiedelungs-Projekt. Bern 1881.
Canada. Eine Darstellung der natürlichen, socialen und Verkehrs-Verhältnisse dieses Landes. Mit besonderer Rücksicht auf die Ansiedelung. Berlin 1858.
Copies or extracts af any despatches relative to emigration to the North American Colonies. (1851). fol.
(Dennis, J. S.), extracts from surveyors' report of township surveys in Manitoba, Keewatin and North West Territories 31 december 1877.
Fischer, P. D., die Anfänge der Dentschen Auswanderung nach Amerika. Berlin 1870.
Kapp, Friedr., immigration, and the commissioners of emigration of the state of New York. New York 1870.
(Meyers, Ferd.), Report on immigration, and the proper transportation of immigrants to and with the United States. Washington 1871.
Papers relative to emigration to the British provinces in North Amerika 1817. 1848. London 1847. 1848. fol.
von Parseval, die Ansiedelungsverhaltnisse von Nordamerika. Berlin 1887.
Prospectus of the labonrers relief emigration society. (London 1848).

Province of Manitoba and North-West-Territory of the Dominion of Canada. Information for emigrants. Published by the departement of agriculture. Ottawa 1878.
Reports annual of the commissioners of emigration of the state of New York 1852. 1854. 69. 76.
Young, Edw., specieller Bericht über Einwanderung in die Vereinigten Staaten nebst Nachrichten betr. Kauf- und Miethpreis von Land, Haupt-Bodenerzeugnisse . . ., Arbeit und Arbeitslöhne. Washington 1872.

Amerika (Central-).

(N., C.), die Republik Costa Rica in Central-Amerika. Histor.-geogr. Ueberblick mit Berücksichtigung der dortigen Colonisation. N. d. Franzos. Hamburg 1850.
Report of the acting committee of West India planters and merchants 1849. 1850. London.
Scherzer, Carl, Wanderungen durch die Mittel-Amerikanischen Freistaaten Nicaragua, Honduras und San Salvador. Mit Hinblick auf Deutsche Emigration und Deutschen Handel. Braunschweig 1857.
Wagner, Mor., und Carl **Scherzer**, die Republik Costa Rica in Centralamerika mit besonderer Berücksichtigung der Naturverhältnisse und der Frage der Dentschen Auswanderung und Colonisation. Leipzig 1856.

Amerika (Süd-).

Avé-Lallemant, Rob., die Deutsche Kolonisation in Brasilien und der Deutsche Reichstag. Hambnrg 1872.
Breitenbach, Wilh., die Provinz Rio Grande do Sul, Brasilien, und die Deutsche Auswanderung dahin. Heidelberg 1885.
Dilthey, Rich., die Deutschen Ansiedelungen in Südbrasilien, Uruguay und Argentinien. Berlin 1882.
von Eye, A., der Auswanderer. Winke und Weisungen für Ansiedler in den Deutschen Colonien Süd-Brasiliens. Berlin 1885.
Heusser, J. Chr., drei Aufsätze betr. die Europäische Auswanderung nach den Argentinischen Provinzen Bnénos Aires, Sta. Fé und Entrerios. Zürich 1855.
Hörmeyer, J., Südbrasilien. Ein Handbuch, insbes. für Auswanderer. Hanuburg 1857.
Kritik, offene, offener Briefe und offener Antworten über die Deutsch-Brasilianische Auswanderungsfrage. Berlin 1858.
Lange, Henry, Südbrasilien. Die Provinzen São Pedro do Rio Grande dol Sul, Santa Catharina und Paraná mit Rücksicht auf die Deutsche Kolonisation. Berlin 1882. 2. Aufl. Leipzig 1885.
Latzina, Frz., die Argentinische Republik als Ziel der Europäischen Auswanderung. Statistisch-geographische Uebersicht über das Land und seine Hülfsquellen. Buenos Aires 1883.
Schröter, Wilh., Brasilien. Erlebnisse eines Dentschen Auswanderers in den Mucury-Colonien. Leipzig 1863.
Schultz, Wold., Studien über agrarische und physikalische Verhältnisse in Südbrasilien in Hinblick auf die Colonisation und die freie Einwanderung. Leipzig 1865.
Schultze, C. F. E., der rationelle Estanziabetrieb im Unteren La Plata-Gebiete als productives Feld für Deutsches Kapital und Deutsche Arbeitskräfte. Hamburg 1886.
Sturz, J. J., die Deutsche Auswanderung und die Verschleppung Deutscher Auswanderer. Mit speciellen Dokumenten über die Answanderung nach Brasilien. Berlin 1868.
von Weech, J. Fr., Brasiliens gegenwärtiger Zustand nnd Colonialsystem. Hamburg 1828.

Asien.

Janssen, C. W., Holländische Kolonialpolitik in Ost-Indien. Berlin 1884.
Janssen, C. W., die Holländische Kolonialwirthschaft in den Battaländern. Strassburg 1886.
Palästina als Ziel und Bodeu Germanischer Auswanderung und Kolonisation, mit Rücksicht auf eine Germanische Kolonisation des Orients im Allgemeinen. Pest 1868.
Ratzel, F., die Chinesische Auswanderung. Ein Beitrag zur Cultur- und Handelsgeographie. Breslau 1876.

Australien.

Copies of the royal instructions to the governors of New-South-Wales, Van Diemensland and Western Australia, as to the mode to be adopted in disposing of crown lands, . . ., or to the moans by which emigration may be facilitated. London 1831. fol.
Emigration (Australian colonies). Return. London (1857). fol.
Heussler, J. C., kurze Beschreibung der neuen Colonie Queensland in Australien und ihrer Vortheile für Ansiedler und Einwanderer. Frankfurt a. M. o. J.
Jackson, J. A., national emigration: considered chiefly with reference to the Australian colonies. London 1848.

Papers relative to emigration to the Australian colonies. 1852 1853. London. fol.
Report made to the fifth yearly general meeting of the Van Diemens Land Company. London 1830.

Deutsches Reich.

Baden.

Aus- und Einwanderung, die, des Grossherzogthums Baden. 1840—1865. 1866. Karlsruhe. fol.

Braunschweig.

Resultate der amtlichen Nachrichten über die im Herzogthum Braunschweig stattgehabten Aus- und Einwanderungen 1864. 1865. fol.

Bremen.

Bericht der Direction des Nachweisungsbüreau für Auswanderer in Bremen. 1869. fol.

Hamburg.

Jahresbericht über die Wirksamkeit des Nachweisungs-Büreaus der Auswanderer-Behörde in Hamburg während der Jahre 1859, 1860 und 1861. Hamburg 1862.

Preussen.

Beheim-Schwarzbach, Max, Hohenzollernsche Colonisationen. Leipzig 1874.
Bödiker, T., die Preussische Auswanderung und Einwanderung seit dem Jahre 1844. Düsseldorf 1870. 4.
Dieterici, W., über Auswanderungen und Einwanderungen, letztere in besonderer Beziehung auf den Preussischen Staat vom statistischen Standpunkte. Berlin 1847.
Uebersicht der Auswanderungen aus dem Königreich Hannover sowie der Einwanderungen in dasselbe. 1861. 1862. 1863. fol.

Frankreich.

Rapports sur l'émigration. 1861 et 1862. Paris 1863. 4.

Grossbritannien.

(Cockburn), copy of the report by Cockburn, on the subject of emigration. (1828). fol.
Copy of statistical tables relating to emigration and immigration from and into the United Kingdom 1876—1887. London 1876—1888. fol.
General report of the colonial land and emigration commissioners. 1826. 1827. 1846. 1847. 1848. 1851. London. fol.
Index to reports of commissioners 1828—1847. fol.
General report of the colonial land and emigration commissioners 1852. 53. 54. 55. London.
Report on emigration from the United Kingdom in 1875. London 1876. fol.
Return from each of the British colonies of the amount of the land-revenue and the particulars of its application towards the introduction of emigrants. (1848). fol.
Returns exhibiting the emigration from the United Kingdom between the years 1846 and 1850. (1851). fol.

Italien.

(Bodio, L.), sull' emigrazione degli Italiani all' estero. (1887).
Statistica dell' emigrazione. (Estratto dalla gazzetta ufficiale del regno Italia) 1879—1887. 4.
Statistica della emigrazione all' estero. Anno 1876. 78. 79. 81. 83. 84 e 85. 86. 87. 88. Roma 1877—1889. gr. 8.

Oesterreich-Ungarn.

Auswanderung aus den im Reichsrathe vertretenen Königreichen und Ländern in den Jahren 1850 bis 1870. Wien. gr. 8.
Colonialwesen, Deutsches, in Ungarn und Siebenbürgen im 18. und 19. Jahrhunderte. Wien 1849. 4.
von Studnitz, Arth., Ungarn als Auswanderungs-Ziel. (1880).

Russland.

Klaus, A., unsere Kolonien. Studien und Materialien zur Geschichte und Statistik der ausländischen Kolonisation in Russland. A. d. Russischen übersetzt von J. Töws. Odessa 1887.

Schweiz.

Auswanderung, überseeische, aus der Schweiz 1868. 1869. 1871—1880. 1882—1888. 4.

(*Innere Kolonisation siehe im Abschnitt: Landwirthschaft*).

2. Berufswahl.

Armknecht, W., der Pfadweiser. Rath in Hinsicht auf die Berufswahl. Angefügt: Stipendien der Deutschen Hochschulen. Berlin 1883.
Dreger, A, die Berufswahl im Staatsdienste. 2. Aufl. Leipzig 1887.
von Fragstein, A., die Berufswahl unserer Töchter. Wittenberg 1885.
von Fragstein, A., „Was soll der Junge werden?“ Berlin 1885.
Franz, Rathgeber bei der Wahl des Berufes. 4. Aufl. Görlitz 1883.
Kettler, J., Was wird aus unsern Töchtern? Weimar 1889.
Krebs, Aug., lerne ein Handwerk! Ein Ratgeber bei der Wahl eines gewerblichen Berufs. Leipzig 1884.
Mittenzwey, L., die Zukunft unserer Kinder. Ein Ratgeber. Nebst Anhang über die weiblichen Berufszweige. Leipzig 1885.
Mondt, Carl, Berufswahl und Lebensstellung. Strassburg 1880.
Mondt, Carl, die Staats-, Civil- und Militair-Carrieren, Wahl eines Berufes. Leipzig 1888.
Roscher (Carl), Berathung bei der Wahl eines gewerblichen Berufes. Dresden (1880).
Rudolph, Ernst, die Berufswahl unserer Söhne mit besond. Berücksichtigung der gewerblichen Berufsarten. Wittenberg (1885).
Wachsmuth, F., Ratgeber für Stellesuchende aller Berufsklassen. Leipzig o. J.
Weitzel, C., wie wird man Maschinentechniker? Winke und Ratschläge bei der Wahl des maschinentechnischen Berufs. Mittweida (1884).

3. Frauenfrage.

Frau, die, im gemeinnützigen Leben. Herausgeg. von Amélie Sohr. Strassburg 1886. Mit Marie Loeper-Housselle. Stuttgart 1887. 1888. Gera 1889.
Frauenfeind, der. Herausgeg. von Ferd. Gross. Wien 1887.
Frauenkalender, allgemeiner. Internationales Archiv für Frauenbestrebungen von Lina Morgenstern. Jg. 2. 3. unter dem Titel: Die Frauenbestrebungen unserer Zeit. Berlin 1886. 87. 16.

Angerstein, W., Frauennoth und Abhülfe. Herausgeg. von C. Junke. Berlin 1877.
Avocat, M. S. R., de la condition et de l'influence des femmes sous l'empire et depuis la restauration. 2. édit. Paris 1825. 16.
Balfour, Clara Lucas, arbeitende Frauen aus dem letzten halben Jahrhundert. A. d. Engl. Berlin 1855.
Bauer, Jos., das Recht der Frau. Eine Darstellung der Deutschen Reichs- und Landesgesetze. Leipzig 1888. 16.
Böhmert, V., die hauswirthschaftliche Erziehung des weiblichen Geschlechts. (1887).
Böhmert, V., das Frauenstudium nach den Erfahrungen an der Züricher Universität.
Böhmert, V., das Studieren der Frauen. Leipzig 1872.
Brandes, E., Betrachtungen über das weibliche Geschlecht und dessen Ausbildung in dem geselligen Leben. 3 Thle. Hannover 1802.
Bücher, Carl, die Frauenfrage im Mittelalter. Tübingen 1882.
Büchner, L., die Frau. Halle 1878.
Burnett, F. H., that lass o'Lowries. A Lancashire story. London (1877).
Church, Ella Rodman, money-making for ladies. New York 1882.
Cremer, W., Frauenarbeit in der Schule. Güterloh 1884.
Dohm, Hedw., der Jesuitismus im Hausstande. Berlin 1873.
Dohm, Hedw., der Frau Natur und Recht. Berlin 1876.
(Dörstling, Gust.), an die Herren Mitglieder der Ständeversammlung (Fiebig's Handelsschule für erwachsene Töchter betr.). Dresden 1864.
Dühring, E., der Weg zur höheren Berufsbildung der Frauen und die Lehrweise der Universitäten. Leipzig 1877. 2. Aufl. Leipzig 1885.
Einsiedel, Jul., das Gouvernantenwesen in England. Eine Warnung. Heilbronn 1884.
Elberfelder Frauen-Verein. Bericht. Elberfeld 1886.
von Enderes, Aglaia, die Frauenarbeit und nationale weibliche Hausindustrie auf der Wiener Weltausstellung. Budapest 1874.
Essai sur la condition des femmes en Europe et en Amérique. Paris 1882.
Fiebig, O., die Berufsbildung der Frauen. Leipzig 1864.
von Fragstein, A., die Berufswahl unserer Töchter. Witteuberg 1885.
Frauenthum, das, und dessen hohe sociale Bedeutung. Berlin 1850.
Frauen-Vereins-Conferenz, die Berliner, 1869. Berlin 1869.
von Gayette-Georgens, Jeanne Marie, die Frauen in Erwerb und Beruf. Berlin 1872.
Goldschmidt, Henr., die Frauenfrage. Hannover 1877.
Gressler, J., moderne Mädchenbildung und die Frauenfrage. Gotha 1888.
Hahn, Otto, die Frau auf dem Gebiete der Arbeit. Reutlingen 1884.
Hansen, P. Chr., die Frau im Arbeiterhaushalt. Kiel 1889.
von Hardenberg, Sophie, zur Frauenfrage. Leipzig 1882.

Heinrichs, Jos., die Emancipation der Frauen. Posen 1863.
Heinzen, K., über die Rechte und die Stellung der Frauen. o. O. u. J.
Heisterbergk, Constanze, ein Wort an Frauen über die Frau. Gotha 1874.
Hensgen, über die Nothwendigkeit einer besseren hauswirthschaftlichen Erziehung der Fabrikarbeiterinnen. (1887).
(von Hippel, Th. Glieb.), über die bürgerliche Verbesserung der Weiber Frankfurt und Leipzig 1794. 16.
Hirschberg, Leop., die Frau im nationalen Wirthschaftsleben. (Prag 1886).
Hofmann, Marie, zur Gründung eines Arbeiterinnen-Vereins. Berlin 1885.
von Holtzendorff, F., die Verbesserungen in der Stellung der Frauen. Berlin 1867.
Jahn, Willh., die Fortbildung der weiblichen Jugend. Dresden 1889.
Kamp, Otto, Fortbildungsschulen für Mädchen. Berlin 1888.
Keferstein, H., Frauenberuf und Frauenbildung mit besonderer Rücksicht auf die Lehrerinnenbildung. Cöthen 1879.
Kettler, J., was wird aus unsern Töchtern? Weimar 1889.
Klockow, Ida, die Frau in der Geschichte. Leipzig und Berlin 1881.
Krusche (G.), Uebersicht der Litteratur über weibliche Erziehung und Bildung in Deutschland von 1700—1886. Leipzig 1887.
Laas, Ernst, zur Frauenfrage. Berlin 1883.
von der Lage, Bertha, ein Wort zur Frauenfrage. Berlin 1882.
Lammers, Math., die Frau. Ihre Stellung und Aufgabe. Leipzig 1877.
Lammers, Math., Deutsche Lehrerinnen im Auslande. Berlin 1884.
Lehmann, E. G., die Erziehung der Töchter des Arbeiterstandes. Hamburg (1877).
Leroy-Beaulieu, P., le travail des femmes au XIX. siècle. Paris 1873.
Le Solitaire, la femme ne doit pas travailler. Paris 1886.
Lewald, F., für und wider die Frauen. 2. Aufl. Berlin 1875.
de Luna Follieri, Cecilia, de l'éducation des femmes. Traduit par M. Coeur de Saint-Etienne. Paris 1827.
Marwedel, E., warum bedürfen wir weiblicher Gewerbeschulen? Hamburg 1868.
Mill, J. St., die Hörigkeit der Frau. Nebst Vorbericht über den gegenwärtigen Stand der Frauenfrage von J. Hirsch. 2. Aufl. Berlin 1873.
Mittenzwey, L., die Zukunft unserer Kinder. Nebst Anhang über die weiblichen Berufszweige. Leipzig 1885.
Morgenstern, Lina, siehe Allgem. Frauenkalender.
Norrenberg, P., Frauen-Arbeit und Arbeiterinnen-Erziehung in Deutscher Vorzeit. Köln 1880.
Otto, Louise, Frauenleben im Deutschen Reich. Leipzig 1876. 16.
Otto, Louise, das Recht der Frauen auf Erwerb. Mit Vorwort von Jos. Heinrichs. Hamburg 1866.
de Peyrebrunne, G., les femmes qui tombent. 2. édit. Paris 1883.
Pierstorff, Jul., Frauenbewegung und Frauenfrage. Göttingen 1879.
Pinoff, Minna, die Erziehung der Frau zur Arbeit. Breslau 1867.
von Prittwitz, M., Frauenwirthschaft. Berlin 1863.
Programm der Lehranstalt für erwachsene Töchter zur Ausbildung für das praktische Leben im kaufmännischen und gewerblichen Geschäftsbetriebe. Leipzig 1884. 1887.
von Raumer, Carl, die Frau der Socialdemokratie unter Klarlegung des socialistischen Zukunftsstaates nach August Bebel. Berlin 1884.
Reich, Ed., die Emancipation der Frau, das Elend und die geistige Ueberspannung. Grossenhain und Leipzig 1884.
Reich, Ed., Studien über die Frauen. Jena 1875.
Reichardt-Stromberg, Math., Frauenrecht und Frauenpflicht. Bonn 1870.
Reichardt-Stromberg, Math., die Staatsbürgerin. Leipzig 1880.
Reuper, J., Frauenberuf und Frauenbildung. Wien 1878.
von Roditzky, Helene Freiin, die Frauenarbeiten. Wien 1873.
Sandford, John Mrs., die Frau in ihren häuslichen und gesellschaftlichen Verhältnissen. A. d. Englisch. frei übersetzt von Math. Tobler. St. Gallen 1843.
Schäppi, J., Arbeit, Verdienst, Besserstellung der unverheirathet bleibenden Frauen. Zürich 1888.
Schönberg, G., die Frauenfrage. Basel 1872.
Schrader, K. und H., die hauswirthschaftliche Bildung der Mädchen in den ärmeren Klassen. Berlin 1888.
Schultze, Caroline, die Aerztin im XIX. Jahrhundert. Leipzig 1889.
Secrétan, Charles, le droit de la femme. Lausanne 1886. 16.
Secrétan, Charles, das Recht der Frau. Deutsche Ausgabe von Wilh. Loewenthal. Lausanne und Leipzig 1886. 16.
de Ségur, vicomte, les femmes, leur condition et leur influence dans l'ordre social, chez les différens peuples anciens et modernes. Nouv. édit. 4 tomes. Paris 1825. 16.
Seidel, L., die Frauenfrage und die innere Mission. Nürnberg 1885.
Sieveking, Amalie, Arbeit der Frauen in Vereinen für Armen- und Krankenpflege. Berlin 1854.
Sohr. Amélie, Frauenanteil an der Volksbildung. Gotha 1883.

Sohr, Amélie, Frauenarbeit in der Armen- und Krankenpflege, daheim und im Auslande. Berlin 1882.
Stammler, über die Stellung der Frauen im alten Deutschen Recht. Berlin 1877.
von Stein, Lor., die Frau auf dem Gebiete der Nationalökonomie. 2. Aufl. Stuttgart 1875. 6. Aufl. Stuttgart 1886. 16.
von Stein, Lor., die Frau auf dem socialen Gebiete. Stuttgart 1880. 16.
Teichmüller, G., über die Frauenemancipation. Dorpat 1877.
Thiele, R., die Deutsche Frau im Mittelalter. Bochum 1878.
Vehse, C. E., über die Stellung und die geistige Bildung der Frauen in England, Amerika, Frankreich und in Deutschland. Dresden 1842.
Weber, Math., die hauswirthschaftliche Ausbildung und Erziehung der Mädchen der weniger bemittelten Stände. Berlin 1886.
Weiss, Karl, über Frauenarbeit, Zittau 1874.
Wiener, Willh., die Frauen, ihre Geschichte, ihr Beruf und ihre Bildung oder die Frauenfrage. Mainz 1880.
Wiese, L., zur Geschichte und Bildung der Frauen. 2. Aufl. Berlin 1873.
Zimmermann, W., die Erziehung der Frauen. Leipzig 1867.
Zur Lösung der sozialen Frage durch die Frau. Von einer Deutschen Frau. Berlin 1878.

(*Vergl. Frauen- und Kinderarbeit unter VIII. F. 11. Seite 277*).

4. Wohnungsfrage.

Acte constitutif et statuts de la Société immobilière pour la classe ouvrière du 7. déc. 1858. Neuchâtel 1859.
Alsberg, M., die gesunde Wohnung. Berlin 1882.
Arminius, die Grossstädte im Hinblick auf Wohnungsnoth und die Grundlagen einer durchgreifenden Abhilfe. Mit einem Vorworte von Th. von der Goltz. Leipzig 1874.
Bidrag til bygningskikkens udvikling paa landet i Norge. 1: Huse med kun eet voreresse. Christiania 1865. 4.
von Bodelschwingh Frdr., Was kann die freie christliche Liebesthätigkeit zur Abhülfe des Wohnungselends in den grossen Städten thun? Cassel (1889).
Commission des logements insalubres. Rapport général des travaux de la commission pendant l'année 1851. Paris 1852. 4.
Diestelkamp, L., die Wohnungsverhältnisse unserer ärmeren Klassen. Berlin 1886.
(du Mesnil), rapport fait à la commission des logements insalubres de Paris. (1881). 4.
Engel (Ernst), die moderne Wohnungsnoth. Signatur, Ursachen und Abhülfe. Leipzig 1873.
von Eye, A., das bürgerliche Wohnhaus in seiner geschichtlichen Wandlung. (Ausschn. 1868).
Flesch, K., die Wohnungsnoth vom Standpunkt der Armenpflege. (Leipzig 1888).
von Fodor, J., das gesunde Haus und die gesnnde Wohnung. A. d. Ungar. Braunschweig 1878.
Fuld, Ldw., die Wohnungsnoth der ärmeren Klassen. Hamburg 1889.
von der Goltz, Th., siehe Arminius.
Hansen, P. Chr., die Wohnungsverhältnisse in den grösseren Städten. Heidelberg 1883.
Henning, Rud., das Deutsche Haus in seiner historischen Entwickelung. Mit Holzschnitten. Strassburg 1882.
—— die Deutschen Haustypen. Nachträgliche Bemerkungen. Strassburg 1886.
Herstellung, die, der Reinlichkeit in den Wohnungen der Armen. 3. Aufl. vermehrt durch die Baugeschichte, Statistik und Renteberechnung von drei weiteren Häusern. Darmstadt 1886.
Hill, Octavia, homes of the London poor. London 1883.
Hill, Octavia, aus der Londoner Armenpflege. (Homes of the London poor). Wiesbaden 1878.
Hirschberg, K., und O. **Feierabend,** die Wohnhäuser der Bau- und Spargenossenschaft Arbeiterheim in München. Nebst einer Geschichte dieser Genossenschaft. München 1875. 4.
Jenny, ein dunkler Punkt in unseren Wohnräumen. Thalweil 1884.
Jourdan, Gustave, législation sur les logements insalubres. 3. édit. Paris 1885.
Kalle, Fritz, die Wohnungsfrage vom Standpunkte der Armenpflege. (Leipzig 1888).
„Klein, aber Mein“. Sieben Projekte für einzeln stehende Häuschen mit Stall im Werthe von vier bis fünftausend Franken. Herausgeg. von C. Schindler-Escher. 2 Hefte mit Anhang. Zürich 1886. 87. 4.
von Kleinschrod, C. Th., über die Wohnungen der Armen- und Arbeiterklassen. (Augsburg 1853).
Körösi, Jos., über den Einfluss der Wohlhabenheit und der Wohnverhältnisse auf Sterblichkeit und Todesursachen. Stuttgart 1875. gr. 8.
Kuntze, John Emil, die Kojengenossenschaft und das Geschossei genthum. Leipzig 1888.
Kuntze, Otto, motivirter Entwurf eines Deutschen Gesundheits-Baugesetzes. Leipzig 1882.

Laspeyres, Etienne, der Einfluss der Wohnung auf die Sittlichkeit. Eine moralstatistische Studie über die arbeitenden Klassen der Stadt Paris. Mit Tabellen. Berlin 1869.

Lette, Ad., die Wohnungsfrage. 2. Aufl. Berlin 1871.

M., A., die Wohnungsfrage. Eine sociale Skizze. Leipzig 1872.

Malzahn, Emil, die Wohnungsfrage. Berlin (1887).

Meiners, H., das städtische Wohnhaus der Zuknnft oder wie sollen wir und auf welche Weise ventiliren und heizen? Mit Holzschn. Stuttgart 1879.

Meitzen, Aug., das Deutsche Haus in seinen volksthümlichen Formen. Berlin 1882.

Meyer-Merian, Th., und J. J. **Balmer-Rink**, sicherer Wegweiser zu einer guten und gesunden Wohnung. Basel 1859.

von Plener, Ernst. Englische Baugenossenschaften. Wien 1873.

Raffalovich, Arth., le logement de l'ouvrier et du pauvre. Etats-Unis, Grande-Bretagne. France, Allemagne, Belgique. Paris 1887.

Ratkowsky, Matth. G., die zur Reform der Wohnungs-Zustände in grossen Städten nothwendigen Maasregeln der Gesetzgebung und Verwaltung. Mit besonderer Rücksicht auf die Verhältnisse Wiens. Wien 1871.

Rueprecht, Chrn., der Mensch und seine Wohnung in ihrer Wechselbeziehung. München 1885.

Satzungen des Dresdner Beamten-Bauvereins, eingetragene Genossenschaft zu Klotzsche-Königswald (1887).

Schindler-Escher, C., siehe „Klein, aber Mein".

Schneider, F., Mittheilungen über Deutsche Bangenossenschaften nebst einem Statut und Motiven. Mit Vorwort von H. Schulze-Delitzsch. Leipzig 1875.

Schülke, Herm., gesunde Wohnungen. Eine gemeinverständliche Darstellung der Einwirkungen des Lichtes, der Luft, des Wassers und des Untergrundes der Gebäude und ihrer Umgebung auf die Gesundheit der Bewohner. Mit Holzschn. Berlin 1880.

Schultz, Jul., ein Vorschlag zu einer gemeinnützigen, durchaus sicheren nnd 6% Zinseu abwerfenden Capital-Anlage. (Hamburg 1880).

Sonnemann, L., Jedermann Hauseigenthümer. Das bewährteste System englischer Bangenossenschaften für Deutsche Verhältnisse bearbeitet. Herausgeg. von Fr. A. Lange. Dnisburg 1865. 16.

Statuten des Dresdner gemeinnützigen Bauvereins. (1854).

Statuts de l'association coopérative pour l'industrie du bâtiment. (Genève).

Stolp, Herm., die Lösung der Wohnungsfrage nnter Beseitigung des Haus-Herrenthums und der Mieths-Unterthänigkeit. Berlin 1888.

System, das, der Wohnungsprämien in der mechanischen Weberei von D. Peters & Cie. in Neviges in Prenssen. (1881).

Verein für Beamten-Wohnungen. Prospect 1872. (Dresden). 4.

What to do and how to do it. A manual of the law affecting the housing and sanitary condition of Londoners with special reference to the dwellings of the poor issued by the sanitary laws enforcement society. London 1884.

Wiss, E., über die Wohnungsfrage in Deutschland. Berlin 1872.

Wohnungsfrage, die, mit besonderer Rücksicht auf die arbeitenden Klassen. In Verbindung mit der ständigen Deputation des Kongresses Deutscher Volkswirthe herausgeg. vom Centralverein in Preussen für das Wohl der arbeitenden Klassen. Berlin 1865.

Wohnungsnoth, die, der ärmeren Klassen in Deutschen Grossstädten und Vorschläge zu deren Abhülfe. Gutachten und Berichte herausgeg. im Auftrage des Vereins für Socialpolitik. 2 Bde. Leipzig 1886.

Wolf, Achille, der bauliche Comfort des Wohnhauses mittlerer nördlicher Breiten, sein Wesen und die baulichen Mittel zu seiner Verbreitung. Prag 1881. gr. 8.

Wolpert, Adolf, sieben Abhandlungen aus der Wohnungs-Hygiene. Mit Holzschn. Leipzig 1887.

Zweck und Ziele des Dresdner Beamten-Bauvereins. eingetragene Genossenschaft zu Klotzsche-Königswald. Dresden 1887. 4.

(Ueber Arbeiterwohnungen siehe VIII. F. 14. Seite 260).

5. Judenfrage.

Bamberger, Ldw., Deutschthum und Judenthum. Leipzig 1880.

Binder, Carl, antisemitische Wühlereien und Raufereien in Pleiss-Athen. Leipzig 1881.

Brake, Gg., zur Deutschen Judenfrage. Gotha 1880.

Bresslau, Harry, zur Judenfrage. Sendschreiben an Heinrich von Treitschke. Berlin 1880.

Cassel, Paulus, die Juden in der Weltgeschichte. Berlin 1880.

Cassel, Paulus, wider Heinrich von Treitschke. Für die Juden. 4. Aufl. Berlin 1880.

Cohen, Herm., ein Bekenntniss in der Judenfrage. Berlin 1880.

Cohn, El., unsere Forderungen an das moderne Judenthum. Berlin 1879.

Delff, K. K. Hug., Judenthum und Christenthum. Husum 1880.

Dühring, E., die Judenfrage als Racen-, Sitten- und Culturfrage. Karlsruhe und Leipzig 1881.

Dühring, E., die Ueberschätzung Lessing's und dessen Anwaltschaft für die Juden. Karlsruhe und Leipzig 1881.

Eisler, M., die Judenfrage in Deutschland. New-York 1880.

Elliot, George, die Juden und ihre Gegner. Uebersetzung von Emil Lehmann. Hamburg 1880.

Endner, Wilh., zur Judenfrage. Offene Antwort auf das offene Sendschreiben des Herrn Harry Bresslau. Berlin 1880.

Fischer, Karl, Heinrich von Treitschke und sein Wort über unser Judenthum. M.-Gladbach und Leipzig 1880.

Fischer, Karl. Antisemiten und Gymnasiallehrer Berlin 1881.

Fremdlinge, die, in unserem Heim! Ein Mahnwort an das Deutsche Volk von einem Berliner Bürger. Berlin 1877.

Fuld, Ldw., das jüdische Verbrecherthum. Leipzig 1885.

Germanicus, die Frankfurter Juden und die Aufsaugung des Volkswohlstandes. Leipzig 1880.

Glück, J., ein Wort an den Herrn Professor Heinrich von Treitschke. Oldenburg 1880.

Grau, R. Fr., die Judenfrage und ihr Geheimniss. Gütersloh 1881.

von Hartmann, Ed., das Judenthum in Gegenwart und Zukunft. Leipzig und Berlin 1885.

Hemann, C. F., die historische und religiöse Weltstellung der Juden und die moderne Judenfrage. Leipzig 1885.

Henrici, Ernst, was ist der Kern der Judenfrage? Berlin 1881.

Jellinek, Ad., Franzosen über Juden. Wien 1880.

Israel und die Gojim. Beiträge zur Beurtheilung der Judenfrage. Leipzig 1880.

Istoczy, Vict., Statuten-Entwurf des Central-Vereins des Nichtjuden-Bundes von Ungarn. Berlin o. J.

Juden, der, Antheil am Verbrechen. Auf Grund der amtlichen Statistik über die Thätigkeit der Schwurgerichte, in vergleichender Darstellung mit den christlichen Confessionen. Berlin 1881.

Juden, die, im Deutschen Staats- und Volksleben. 3. Aufl. Frankfurt a. M. 1878.

Jungfer, Hans, die Juden unter Friedrich dem Grossen. Leipzig 1880.

Junius, das Judenthum und die Tagespresse. Leipzig (1879).

Klein, Gottl., zur „Judenfrage". Unsere Anforderungen an das Christenthum des Herrn Stöcker. Zürich 1880.

Köhler, Paul, die Verjudung Deutschlands und der Weg zur Rettung. Stettin 1880.

Kolkmann, J., die gesellschaftliche Stellung der Juden. Löbau i. Wpr. 1876.

Lazarus, M., unser Standpunkt. Zwei Reden an seine Religionsgenossen. Berlin 1881.

Lehmann, Emil, die Juden jetzt und einst. Dresden und Leipzig 1886.

Lefson, E., Anti-Stöcker. Offener Brief und Nachwort. Berlin 1879.

von Linden, G., der Sieg des Judenthums über das Germanenthum. Eine Widerlegung der W. Marr'schen Polemik. 2. Aufl. Leipzig 1879.

Marr, W., der Judenkrieg, seine Fehler und wie er zu organisiren ist. Chemnitz 1880.

Marr, W., öffnet die Augen, ihr Deutschen Zeitungsleser. Chemnitz 1880.

Marr, W., der Sieg des Judenthums über das Germanenthum. 3. Aufl. Bern 1879.

Marr, W., vom jüdischen Kriegsschauplatz. Bern 1879.

Marr, W., wählet keinen Juden! Der Weg zum Siege des Germanenthums über das Judenthum. Berlin 1879.

Meyer, S., ein Wort an Herrn Heinrich von Treitschke. Berlin 1880.

Meyer, S., Zurückweisung des dritten judenfeindlichen Artikels des Herrn Professors Heinrich von Treitschke. Berlin 1880.

Mommsen, Th., ein Wort über unser Judenthum. 2. Abdr. Berlin 1880.

Nachschrift zur Fabel von der jüdischen Masseneinwanderung. Berlin 1881.

Nadyr, Mos. A., offener Brief eines polnischen Juden an den Redacteur Herrn Heinrich von Treitschke. Löbau 1880.

Naudh, H., Professoren über Israel, von Treitschke und Bresslau. Berlin 1880.

Neumann, S., die Fabel von der jüdischen Masseneinwanderung. Ein Kapitel der preussischen Statistik. Berlin 1880. 3. Aufl. 1881.

Neu-Palästina oder das verjudete Deutschland. Von einem Konservativen. Berlin 1879.

Nielsen, Frdr., das moderne Judenthum. Eine historische Charakteristik. Aus dem Dänischen übersetzt von C. Schumacher. Flensburg und Hadersleben 1880.

Perinhart, J., die Deutschen Juden und Herr W. Marr. 2. Aufl. Löbau 1879.

Petition an den Reichskanzler Fürsten von Bismarck. (Durch Dr. Bernhard Förster in Charlottenburg). 1880. fol.

Renan, Ernest, das Judenthum vom Gesichtspunkte der Rasse und der Religion. 3. Aufl. Basel 1883.

Reymond, M., wo steckt der Mauschel? oder jüdischer Liberalismus und wissenschaftlicher Pessimismus. Bern und Leipzig 1879.

Rohling, Aug., Franz Delitzsch und die Judenfrage. Prag 1881.

Rost, L., zur Berufsthätigkeit der Juden. Gegen den Vorwurf ihrer Arbeitsscheu. Alzey 1880.
Saller, F., die Juden und das Deutsche Reich. 2. Aufl. Berlin 1879.
Schüler, Gottl. Aug., die Judenfrage. Marburg 1880.
Siecke, Ernst, die Judenfrage und der Gymnasiallehrer. 3. Aufl. Berlin 1880.
Singer, J., Briefe berühmter christlicher Zeitgenossen über die Judenfrage, mit biographischen Skizzen der Autoren und einem Vorworte. Wien 1885.
Singer, J., sollen die Juden Christen werden? Wien 1884.
Statuten der Antisemiten-Liga. Berlin 1879.
Stern, Löw., die Lehrsätze des neugermanischen Judenhasses mit besonderer Rücksicht auf W. Marr's Schriften historisch und sachlich beleuchtet. Würzburg 1879.
Stöcker, Ad., das moderne Judenthum in Deutschland, besonders in Berlin. 3. Aufl. Berlin 1880.
Toussaint, Frdr. Wilh., der moderne Staat und das Judenthum. Minden 1886.
von Treitschke, Heinr., ein Wort über unser Judenthum. Berlin 1880.
Verjudung, die, des christlichen Staates. Leipzig 1865.
Wahrmund, Ad., das Gesetz des Nomadenthums und die heutige Judenherrschaft. Karlsruhe und Leipzig 1887.
Waldegg, Egon, die Judenfrage gegenüber dem Deutschen Handel und Gewerbe. Dresden 1879.
Waldegg, Egon, Judenhetze oder Nothwehr? Dresden 1880.
von Wedell, R. A. C., Vorurtheil oder berechtigter Hass? Eine vorurtheilslose Besprechung der Judenfrage. Berlin 1880.
Wort, ein, im Vertrauen an Herrn Hofprediger Stöcker von Einem, dessen Namen Nichts zur Sache thut. Berlin 1880.
Wyking, A., die Juden Berlins. Nach historischen Quellen bearbeitet. 4. Aufl. Berlin 1882.
Ziele, die, des Antisemitismus. Ein Resumé in Gestalt des stenographischen Berichtes über den II. antijüdischen Congress zu Chemnitz. Leipzig.

(*Vergl. Abschnitt V. A. 6. Seite 130*).

6. Presse und Volkslektüre.

Barckhausen, H., die Presse wie sie sein soll! Bremen 1881.
(Bechert, Gust.), über die Lectüre der Jugend. Leisnig 1859. gr. 8.
Bericht des Vereins zur Verbreitung christlicher Schriften in Königreiche Sachsen 1875. 1876. Dresden. 16.
Dreyer, Georg, die Jugendlitteratur. Ein Beitrag zur Jugendschriftenfrage. Gotha 1889.
Fränkel, Heinr., ein neuer Weg zur sittlichen und geistigen Hebung des Volkes. 2. Aufl. Berlin 1889.
Held, A., die Deutsche Arbeiterpresse der Gegenwart. Leipzig 1873.
von Holtzendorff, Frz., Wesen und Werth der Oeffentlichen Meinung. München 1879.
Meinhold, Wilh., die babylonische Sprachen- und Ideen-Verwirrung der modernen Presse als die hauptsächlichste Quelle der Leiden unserer Zeit. Leipzig 1848.
Mühlhäusser, unsere Presse. 3. Aufl. Frankfurt a. M. 1874.
(Müller-Guttenbrunn, Adam), die Lectüre des Volkes. 3. Aufl. Wien 1886.
Roscher, Karl, unsere Zeitungen. Zittau und Löbau 1873.
Satzungen des „Schutzvereins Deutscher Schriftsteller". (1887).
Schmölder, R., das Inseratenwesen ein Staatsinstitut. Leipzig und Köln 1879.
Spielhoff, Gust., die Grossmacht Presse und das Deutsche Schriftsteller-Elend. Düsseldorf 1883.
Walther, Frz., Deutsches Zeitungswesen der Gegenwart. Heilbronn 1888.
Wie können die Schäden unserer periodischen Presse dauerud geheilt werden? Barmen 1880.
Wuttke, Heinr., die Deutschen Zeitschriften und die Entstehung der öffentlichen Meinung. 2. Aufl. Leipzig 1875.

7. Soziale Gebrechen.

Henne am Rhyn, Otto, die Schmach der modernen Kultur. Leipzig 1855.
Kolkmann, Jos., die Charakterlosigkeit in Deutschland. I. Löbau i. Wp. 1878.
von Mildenstein, Ed., die Sittenverderbniss und der Unglaube unserer Zeit. Leipzig 1854.
Puejac, Anna, les moeurs publiques. Paris 1878.
Vogler, Max, die Verwahrlosung des modernen Charakters. Leipzig 1880.

(*Schriften über Prostitution siehe VI. C. d Seite 192*).

a) Trunksucht.

Beiträge, wissenschaftliche, zum Kampfe gegen den Alkoholismus herausgeg. von P. Pieper. Siehe die Einzeltitel.
Mittheilungen des Deutschen Vereins gegen den Misbrauch geistiger Getränke 1884—1888. (Bremen).
Verhandlungen der II. internationalen Versammlung gegen den Missbrauch geistiger Getränke in Zürich 1887. Zürich 1888.

Asyl, das, zu Lintorf. Denkschrift über Entstehung und Entwicklung. Duisburg 1854.
Baer, A., der Alcoholismus. Berlin 1878.
Baer, A., die Trunksucht. Berlin 1881.
Baer, A., die Trunksucht und ihre Bekämpfung durch die Vereinsthätigkeit. Berlin 1884.
Baer, A., die Verunreinigungen des Trinkbranntweins insbesond. in hygienischer Beziehung. Bonn 1885.
Baird, R., Geschichte der Mässigkeits-Gesellschaft in den Vereinigten Staaten Nord-Amerikas. 2. Aufl. Berlin 1838.
Bilder aus der individuellen Trinkerpflege. Dresden 1885.
Böhmert, V., der Branntwein in Fabriken. Berlin 1886. Neue Bearb. Leipzig 1889.
Botschaft des Bundesrathes betr. die auf die Alkoholfrage bezüglichen Postulate und Petitionen. Bern 1884.
Branntwein, der, und die arbeitenden Klassen. Köln 1883.
Bunge, G., die Alkoholfrage. Leipzig 1887.
Cauderlier, Em., les boissons alcooliques et leurs effets sociaux en Belgique. Bruxelles 1883.
Centralstatuten des Schweizerischen Mässigkeitsvereins. Bern 1884.
Colojanni, Napol., l'alcoolismo, sue conseguenze morali e sne cause. Catania 1887.
Edwards, Justin, der Alkohol als Betrüger und Mörder. Ein Amerikanisches Handbuch der Temperenz frei in's Deutsche übertragen von Th. Foucar. Bonn 1888.
Fliskow, J. P., der Gut-Templer-Orden. Flensburg 1888.
Finkelnburg, über die Aufgaben des Staates zur Bekämpfung der Trunksucht. Magdeburg 1881.
Fuchs, Gg. Frdr., der Alkoholismus und seine Bekämpfung. Heilbronn 1883.
Geffcken, F. H., die Branntweinsteuer-Frage in Beziehung auf die Verminderung der Trunksucht. Bonn 1886.
Gustafson, Alex., the foundation of death: a study of the drink-question. 3. edit. London 1885.
Gutachten, zwei juristische, über die Entmündigung von Trunkenbolden. Herausgeg. v. Dresdner Bezirksverein gegen den Misbrauch geistiger Getränke. Dresden 1886.
Hintanhaltung, die, der Trunksucht und der Gesetzentwurf von 1887. Wien 1888.
Hirsch, E., die Trunksucht und ihre Bekämpfung. Eine Denkschrift. Oberhausen (1884).
Kalender des Blauen Kreuzes. Jg. 1—6. Bern, Leipzig 1883—88.
Kampf, der, gegen den Missbrauch geistiger Getränke im Königreich Sachsen. Dresden 1884.
Kayser, Otto, ein Beitrag zur Alkoholfrage. Kiel 1888.
Kempin, Walth., Plan zur Bekämpfung des Alkoholismus. Thalweil 1885.
Kral, Frz., die Alkoholfrage in Oesterreich und der Gesetzentwurf zur Hintanhaltung der Trunksucht. Leipzig 1888.
Labourt, L. A., recherches historiques et statistiques sur l'intempérance des classes laborieuses et sur les enfants trouvés. 2. édit. Paris 1848.
Lammerhirt, A., Bekämpfung der Trunksucht. Berlin 1881.
Lammers, A., Branntwein- und Kaffee-Schenken. Berlin 1882.
Lammers, A., die Mässigkeits-Gesetzgebung in ihrer Wirksamkeit. Bonn 1885.
Lammers, A., Trunksucht und Armenpflege. (Leipzig 1888).
Lammers, A., Umwandlung der Schenken. Berlin 1884.
Linss, W., die Trunksucht, ihre soziale Bedeutung und Bekämpfung. Darmstadt 1885.
Macnish, Rob., über Berauschung. Nach der 5. Aufl. der „Anatomy of drunkenness". A. d. Engl. Köln 1837.
Mancherlei gegen den Branntwein. Diesdorf 1885.
Mann, Carl H., der Stand der Schweizerischen Alkohol-Gesetzgebung. Bonn 1887.
Martius, Wilh., die speciellen Aufgaben der inneren Mission in dem Kampfe gegen die Trunksucht. Magedeburg 1884.
Martius, Wilh., der Kampf gegen den Alkoholmissbrauch. Halle 1884. gr. 8.
Martius, Wilh., das Rothe und Blaue Kreuz. Leipzig 1887.
Martius, Wilh., die jetzigen Deutschen Mässigkeitsbestrebungen und ihre Vertretung durch Fachblätter. Gütersloh 1888.
Martius, Wilh., die zweite Deutsche Mässigkeitsbewegung. Heilbroun 1886.
Müller, Jos., das soziale Uebel der Trunksucht und des Wirthshauslebens der Gegenwart. Solothurn 1885.
Peeters, J. A., l'alcool. Mémoire en réponse à la question: „Déterminer en s'appuyant sur des observations précises les effets de l'alcoolisme." Paris. Bruxelles 1885.
Peter, Clemens, Es ist besser in das Kloghaus gehen, denn in das Trinkhaus. Dresden 1884.

Protokoll, stenographisches, der im volkswirthschaftlichen Ausschusse des Abgeordnetenhauses abgehaltenen Enquête betr. die Erlassung eines Gesetzes zur Hintanhaltung der Trunkenheit. Wien 1889.
Rade, Martin, drei Reden über die Trunksucht. Dresden 1885.
Rechenschaftsbericht des Dresdner Bezirksvereins gegen den Missbrauch geistiger Getränke 1—4. Dresden 1885—88.
Rogers, R. Vashon, drinks, drinkers and drinking. Albany 1881.
Rosenthal, J., Bier und Branntwein und ihre Bedeutung für die Volksgesundheit. Berlin 1881.
Schank-Gesellschaften, die Schwedischen und Norwegischen. Bericht der Reise-Commission des Deutschen Vereins. Bremen 1883.
Schnaps, der. Eine Schrift für's Volk. Herausgeg. vom „Arbeiterwohl". Köln 1883.
Schuler, zur Alkoholfrage. Bern 1884.
Siegfried, Traug., das Wirthshaus. 2. Aufl. Basel 1881.
Stark, Karl, der Kampf wider die Trunksucht. Frankfurt 1885.
Statuten für die Lokalvereine des Mässigkeitsvereins des Blauen Kreuzes in Deutschland. Bern, Leipzig (1885).
von Stern, Maurice Reinhold, Alkohol und Sozialismus. Ein Appell an's Volk. Zürich 1889.
Stursberg, H., die Bekämpfung der Völlerei. Düsseldorf 1877.
Verein, Deutscher, gegen den Missbrauch geistiger Getränke. Verhandlungen der constituirenden Versammlung in Kassel 1883. Bremen.
—— (1.) Jahresversammlung. Bremen 1884.
Vereine, die Niederländischen, und die Niederländische Gesetzgebung gegen den Missbrauch geistiger Getränke. Bericht der Reise-Commission. Bremen 1883.
Wetzel, Fr. Xav., die Trunksucht der Ruin des Volkswohles. Solothurn 1885.
Wider den Trunk. Dresden 1885.
Wieselgren, Siegfr., die Entwickelung der Schwedischen Branntwein-Gesetzgebung von 1835 bis 1885. Boun 1885.
Wieselgren, Siegfr., das Gothenburger Ausschanksystem. 2 Bde. Gothenburg 1882.
Woermann, Ad., Mission und Branntwein-Handel. Hamburg 1886.
Zahn, F. M., der überseeische Branntweinhandel. Seine verderblichen Wirkungen. Gütersloh 1886.
Zahn, F. M., der Westafrikanische Branntweinhandel. Gütersloh 1886.
Zahn, F. M., Handel und Mission. Gütersloh 1886.
Zum Kampfe gegen den Missbrauch des Alkohols in der Schweiz. o. J.
Zur Alkoholfrage. Vergleichende Darstellung der Gesetze und Erfahrungen einiger ausländischer Staaten. Zusammengestellt v. Eidgenöss. Statist. Bureau. Bern 1884.

b) Selbstmord.

Blanc, Hippolyte, du suicide en France. Strasbourg 1862. gr. 8.
Brierre de Boismont, A., du suicide et de la folie suicide considérés dans leurs rapports avec la statistique, la médicine et la philosophie. Paris 1856.
Casper, Joh. Ldw., über den Selbstmord und seine Zunahme in unserer Zeit. Berlin 1825.
Cazauvieilh, J. B., du suicide, de l'aliénation mentale et des crimes contre les personnes, comparés dans leurs rapports réciproques. Paris 1840.
Étoo-Demacy, G. F., recherches statistiques sur le suicide. Paris 1844.
Friedlieb, L., die Selbstmordmanie in der Gegenwart. Würzburg 1877.
Geiger, Karl Aug., der Selbstmord im klassischen Altertum. Augsburg 1888.
Inhofer, Matth., der Selbstmord. Historisch-dogmatische Abhandlung. Augsburg 1886.
Jochnick, Walter, le suicide. (Les questions les plus importantes de l'humanité. 2. partie). Stockholm und Leipzig (1885).
Kaatzer, Pet., über indirekten Selbstmord. Marburg 1872. 4.
Kirchner, Frdr., der Zweck des Daseins im Hinblick auf die Mehrung des Selbstmords. Berlin 1882.
Legoyt, A., le suicide aucien et moderne. Paris 1881.
Lisle, E., du suicide. Paris 1856.
Masaryk, Thom. Garrigue, der Selbstmord als sociale Massenerscheinung der modernen Civilisation. Wien 1881.
Morselli, Heinr., der Selbstmord. Ein Kapitel aus der Moralstatistik. Leipzig 1881.
Müllberger, Frdr., über die Bedeutung der Irrenanstalten zur Verhütung des Selbstmordes der Geisteskranken. Würzburg 1886.
von Oettingen, Alexander, über akuten und chronischen Selbstmord. Dorpat und Fellin 1881.
Richter, Frdr. Ad., die Zunahme des Selbstmordes, insbesondere in Sachsen. Leipzig 1882.
Salomon, E., welches sind die Ursachen der überhand nehmenden Selbstmorde und welche Mittel sind zur Verhütung anzuwenden? Bromberg 1861.
Schulte, Johs., der Selbstmord als ein Symptom von Geistesstörung. Greifswald 1879.

IX. Volks- und Staatswirthschaft.

1. Volkswirthschaftslehre.

A. Allgemeines.

1. Zeitschriften und Gesellschaftsschriften.

Abhandlungen aus den volkswirthschaftlichen und statistischen Uebungen an der Universität Königsberg. Heft I—III. Jena 1887. 88. (Nebentitel einiger staatswissenschaftlichen Studien herausgeg. von Ldw. Elster). Siehe Einzeltitel.
Abhandlungen aus dem staatswissenschaftlichen Seminar zu Strassburg, herausgeg. von G. F. Knapp und L. Brentano. Heft I—VI. Strassburg 1886—88. Siehe Einzeltitel.
Abhandlungen, staatswirtschaftliche, herausgeg. von R. F. Seyfferth. Serie I. II. Leipzig 1880—1883.
Annalen des Deutschen Reichs, herausgeg. von Gg. Hirth. Jge. 1870—1889. Berlin 1870. 71. Leipzig 1872—1889. 4. u. 8.
Annuaire de l'économie politique et de la statistique par Jos. Garnier et Guillaumin (et Block) siehe IV. 1. Seite 85.
Annuario economico-politico. Anno I. Torino 1852.
Archiv der politischen Oekonomie und Polizeiwissenschaft, herausgeg. von K. H. Rau. Bd. 1—5. Heidelberg 1835—1843
—— Neue Folge. herausgeg. von K. H. Rau und Gg. Hanssen. Bd. 1—10. Heidelberg 1843—1853.
Austria. Tagblatt für Handel und Gewerbe, öffentliche Bauten und Verkehrsmittel (später verschiedene Nebentitel; zuletzt Archiv für Gesetzgebung und Statistik auf den Gebieten der Gewerbe, des Handels und der Schifffahrt). Jg. 1851—1889. Wien. gr. 8.
Bericht über die Verhandlungen der Versammlung des volkswirthschaftlichen Congresses. 1. 3.—12. 14.—22. Frankfurt 1858 und s. O. bis 1885.
Bericht über die Verhandlungen des Congresses Oesterreichischer Volkswirthe. 1. 2. Wien 1875. 1878.
Bibliothek, Deutsche, volkswirthschaftlicher Klassiker. Herausgeg. von K. Braun-Wiesbaden. Berlin 1880. Siehe Einzeltitel.
Blätter, neue Lübeckische. Jg. 1—22. Lübeck 1835—1856. 4.
Economist, the. Weekly commercial times, bankers gazette and railway monitor. Vol. 10—46. London 1852—1889. fol.
Economist, Deutscher. Wöchentliche Zeitschrift für Handel, Gewerbe, Landwirthschaft und allgemeine volkswirthschaftliche Interessen. Herausgeg. von Adolph Schulz. Jg. I. II. Berlin 1872. 73. fol.
L'Economista d'Italia. Rassegna settimanale. Economica, finanza, banca. industria, commercio, ferrovia, statistica, assicurazioni. Anno 1877—1889. Roma.
L'Economiste Belge, journal des réformes économiques et administratives, publié par G. de Molinari. Année I. II. Bruxelles 1855. 56. 4.
L'Économiste Français. Journal hebdomadaire. Rédacteur en chef: Paul Leroy-Beaulieu. Année 5—17. Paris 1877—1889. fol.
Forschungen, staats- und socialwissenschaftliche, herausgeg. von G. Schmoller. Bd. I—IX. Leipzig 1878—1889. Siehe Einzeltitel.
Germania. Centralblatt für die volkswirthschaftlichen und gesellschaftlichen Interessen Deutschlands. Redigirt von V. Böhmert, später von Pickford. Jg. 1856. 1857. Berlin. b. 4.
Jahrbuch für Gesetzgebung, Verwaltung und Rechtspflege des Deutschen Reichs. Herausgeg. von Frz. von Holtzendorff. Jg. I—IV. Leipzig 1871—1875.
—— Neue Folge unter dem Titel: Jahrbuch für Gesetzgebung, Verwaltung und Volkswirthschaft im Deutschen Reich. Herausgeg. von F. von Holtzendorff und L. Brentano. Jg. I—IV, von G. Schmoller. Jg. V—XIII. Leipzig 1876—1889.
Jahrbuch für Volkswirthschaft, Handel und Industrie in Bayern von Jos. Landgraf. Jg. I. II. München (1872. 1873).
Jahrbuch für Volkswirthschaft und Statistik. herausgeg. von O. Hübner. Jg. I—VIII. Leipzig 1852—1861. Berlin 1863.
Jahrbuch für Volkswirthschaft, herausgeg. von W. Eras. Jg 1—3. Leipzig 1868. 69.
Jahrbücher für Nationalökonomie und Statistik, herausgeg. von Bruno Hildebrand, später von Johs. Conrad. Bd. 1—34. Jena 1863—1879.
—— Neue Folge, herausgeg. von Johs. Conrad. Bd. 1—18. Jena 1880—1889.
—— Supplement-Hefte 1—15. Jena 1878—1889. Siehe Einzeltitel.
Journal des économistes. Revue mensuelle d'économie politique. Serie I, vol. 13—37. Serie II. Serie III. Serie IV. Paris 1846—1889.

Kalender, Oesterreichischer. Ein Jahrbuch für Gewerbe, Industrie, Handel und Volkswirthschaft. Redigirt von Jos. Anspitz. Herausgeg. von Alex. Hauptmann. Brünn (1854).
Merkur. Zeitschrift für nationale Handelspolitik und Volkswirthschaft. Herausgeg. von F. Stöpel. Jg. 1—5. Frankfurt a. M. 1875—1879.
—— Deutsche und internat. Revue. Herausgeg. von F. Stöpel. 2 Bde. Berlin 1880. 4.
Mittheilungen des Vereins zur Förderung der Handelsfreiheit. Bd. 1—16. Berlin 1879—1883. Siehe Einzeltitel.
Mittheilungen des Vereins für volkswirthschaftlichen Fortschritt. Jg. 1867. 1868. Wien. 4.
Mittheilungen der Gesellschaft Oesterreichischer Volkswirthe. Jg. 1. Heft 1—4. Wien 1889.
Monatshefte, Deutsche volkswirthschaftliche. Herausgeg. von Paul Frhrr. von Roëll. Jg. 1876. 1877. Berlin.
Nachrichten aus dem Gebiete der Staats- und Volkswirthschaft von O. Hübner. 1853. Leipzig 1853. 2 Bde. 4.
Nation, die, Wochenschrift für Politik, Volkswirthschaft und Literatur. Herausgeg. von Th. Barth. Jg. 1—7. Berlin 1883—1889. 4.
Nationalökonom, der. Monatsschrift über Volkerreichthum, Finanzwesen und Oekonomiepolizei. Herausgeg. von K. E. Morstadt, später von Rud. Moser. Jg. I. II. Mannheim 1834. 1835.
National-Oekonom, der. Zeitschrift für Volkswirthschaft und Statistik. Herausgeg. von B. Israel. Jg. 1. 2. Wien 1888. 89. 4.
Oekonomist, der Oesterreichische. Jg. 1878 (Nr. 26—51). 1879—1889. Wien. h. 4.
Oekonomist, der Deutsche. Herausgeg. von W. Christians. Jg. 1. 3—7. Berlin 1883. 85—89. h. 4.
Protokolle über die Verhandlungen des volkswirthschaftlichen Congresses zu Elbing 1861. (Volkswirthschaftl. Gesellschaft für Ost- und Westpreussen). Danzig 1861.
Protokolle des Volkswirthschaftsrathes. Session 1881. Berlin 1881.
Quarterly, political science. A review devoted to the historical, statistical and comparative study of politics, economics and public law. Edited by the faculty of political science of Columbia College. Vol. I—IV. Boston, Newyork 1886—1889.
Review, the social science; a journal of political economy and statistics. 1865. 1866. New York.
Revue d'économie politique. Redaction: Ch. Gide, A. Jonrdan, E. Villey, L. Dugnit. Année I—III. Paris 1887—89.
Sammlung nationalökonomischer und statistischer Abhandlungen des staatswissenschaftlichen Seminars zu Halle a. S. herausgeg. von Johs. Conrad. Bd. 1—5. Jena 1877—1888. Siehe Einzeltitel.
Schriften der Gesellschaft Oesterreichischer Volkswirthe (ohne Nnmmernfolge). Wien 1875. 1877. Siehe Einzeltitel.
Schriften des Vereins für Socialpolitik. Bd. 1—41. Leipzig 1873—1889. Siehe Einzeltitel.
Studien, staatswissenschaftliche. Herausgeg. von Ldw. Elster. Bd. I. II. Jena 1887. 1888. Siehe Einzeltitel.
Tidsskrift, nationaløkonomisk. Maanedsskrift for samfundsspergsmaal, økonomi og handel. Bd. 13—26. Kjebenhavn 1879—1889.
Vierteljahrsschrift für Volkswirthschaft und Culturgeschichte, herausgeg. von J. Faucher unter Mitwirkung von Anderen Jg. 1—14. von E. Wiss Jg. 15—24, von Karl Braun Jg. 25. 26. Berlin 1863—1889.
Wochenschrift, volkswirthschaftliche, von Alex. Dorn. Jg. I—IV. Wien 1883—1885. h. 4.
Zeitfragen, volkswirthschaftliche. Vorträge herausgeg. von der volkswirthschaftlichen Gesellschaft in Berlin. Jg. 1—11. Berlin 1879—1889. Siehe Einzeltitel.
Zeitschrift für die gesammte Staatswissenschaft, herausgeg. von Mohl u. A., . . . Fricker, Schäffle und G. von Schönberg. Bd. 1—45. Tübingen 1844—1889.
Zeitschrift für Deutsche Volkswirthschaft. Organ des Vereins für Deutsche Volkswirthschaft. Redact.: Herm. Grothe. Bd. 1—5. Später herausgeg. von R. Schäck, Redact.: Friedrich Horn. Jg. 1886. 1889. Berlin 1886—1889.

2. Geschichte.

Beiträge, Berner, zur Geschichte der Nationalökonomie. Bern 1886. Bd. 1. 2. Siehe Einzeltitel.
Blanqui, histoire de l'économie politique en Europe. 5. édit. Paris 1852.
Contzen, H., Geschichte, Literatur und Bedeutung der Nationalökonomie. Cassel und Leipzig 1876. 2. Aufl. Berlin 1881.
Dühring, E., kritische Geschichte der Nationalökonomie und des Socialismus. 2. Aufl. Berlin 1875.
Eisenhart, H., Geschichte der Nationalökonomik Jena 1881.

Geigel, Martin, die wichtigsten volkswirthschaftlichen Theorien verbunden zu einem Grundriss der Geschichte der Nationalökonomie. Würzburg 1881.
Hertz, H. S., Einleitung in die Geschichte der Volkswirthschaftslehre. 2 Aufl. Hamburg und Leipzig 1867.
Horn, J. E., l'économie politique avant les physiocrates. Paris 1867.
Ingram, John Kells, a history of political economy. Edinburgh 1888.
Laspeyres, Et., Geschichte der volkswirthschaftlichen Anschauungen der Niederländer und ihrer Literatur zur Zeit der Repnblik. Leipzig 1863. gr. 8.
de Lavergne, M. Léonce, les économistes Français du dix-huitième siècle. Paris 1870.
Leser, Emau., Untersuchungen zur Geschichte der Nationalökonomie. 1. Heft. Jena 1881.
(List, F.), die Lehren der handelspolitischen Geschichte der Europäischen Staaten und der Vereinigten Staaten von Amerika. 3. Aufl. Stuttgart 1877.
Mone, F. J., Beiträge zur Geschichte der Volkswirthschaft. Karlsruhe 1859.
Müller, Joh. Ant., chronologische Darstellung der Italienischen Klassiker über National-Oekonomie, nebst einigen ausführlichen Abhandlungen über die Freiheit des Getreidehandels und die Ansfuhr der rohen Prodnkte. Pesth 1820.
Quaritsch, geschichtliche Uebersicht und Grnndbegriffe der Nationalökonomie. Nebst Anhang: Ueber die Banken. Berlin 1872.
Resch, Peter, die Entwickelungsstufen der Volkswirthschaft. Graz und Leipzig 1886.
Rogers, James E. Thorold, the economic interpretation of history. London 1888. gr. 8.
Rossbach, J. J., vier Bücher Geschichte der politischen Oekonomie. (A. u. d. Titel: Vom Geiste der Geschichte der Menschheit, 1. Thl.). Würzburg 1856.
de Villeneuve, Alban, histoire de l'économie politique. Bruxelles 1839.
Wellner, M., chronologische Tabellen zur Culturgeschichte mit Berücksichtigung volkswirthschaftlicher Zustände. Prag 1877.

Böckh, Aug., die Staatshaushaltung der Athener. 3. Aufl. mit Anmerkungen von Max Frankel. 2 Bde. Berlin 1886.
Büchsenschütz, B., Bemerkungen über die Römische Volkswirtschaft der Königszeit. Berlin 1866. 4.
Patzig, C. A., über Staatswirthschaft in den Altorientalischen Staaten. Hamburg 1886.
Schultz, Chph. Ldw. Fr., Grundlegung zu einer geschichtlichen Staatswissenschaft der Römer. Köln a. R. 1833.

Cibrario, Louis, économie politique du moyen âge. Traduite de l'Italien sur la 4. édition par M. Barneaud et précédée d'une introduction par Wolowski. 2 tomes. Paris 1859.
Pöhlmann, Rob., die Wirthschaftspolitik der Florentiner Renaissance und das Princip der Verkehrsfreiheit. Leipzig 1878.
Wiskemann, H., Darstellung der in Deutschland zur Zeit der Reformation herrschenden nationalökonomischen Ansichten. Leipzig 1861. gr. 8.

---

von Buchwald, Gust., Deutsches Gesellschaftsleben im endenden Mittelalter. 2 Bde. Kiel 1887.
von Inama-Sternegg, K. Th., über die Quellen der Deutschen Wirthschaftsgeschichte. Wien 1877.
von Inama-Sternegg, K. Th., Deutsche Wirthschaftsgeschichte. Bd. I. Leipzig 1879.
Lamprecht, K., Deutsches Wirtschaftsleben im Mittelalter. 3 Bde. in 4 Abthlgn. Leipzig 1886. gr. 8.
Roscher, W., Geschichte der National-Oekonomik in Deutschland. München 1874.
Roscher, W., die Dentsche Nationalökonomik an der Gränzscheide des sechzehnten und siebzehnten Jahrhunderts. Leipzig 1862. gr. 8.
Roscher, W., zur Geschichte der Englischen Volkswirthschaftslehre. Leipzig 1851. gr. 8.
Lamprecht, K., Beiträge zur Geschichte des Französischen Wirthschaftslebens im elften Jahrhnndert. Leipzig 1878.
Moreau de Jonnes, A., état économique et social de la France depuis Henri IV. jusqn'a Louis XIV. 1589—1715. Paris 1867.
Custodi's, P., scrittori classici Italiani di economia politica bearbeitet (in Deutscher Sprache) von A. von Schwarzkopf.
von Schwarzkopf, A., Beiträge zur Geschichte der nationalökonomischen Stndien in Italien im 17. und 18. Jahrhundert. Nach P. Custodi's „Scrittori classici Italiani di economia politica" bearbeitet. Strassburg 1872.
Wellner, M., Böhmens Volkswirthe seit hundert Jahren. Prag 1877.
Kautz, J., Entwickelungs-Geschichte der volkswirthschaftlichen Ideen in Ungarn und deren Einfluss auf das Gemeinwesen. Nach dem Ungarischen, mit einleitendem Vorworte von J. Kautz, Deutsch bearbeitet von S. Schiller. Budapest 1876.
Berendts, Ed., volks- und staatswirthschaftliche Anschauungen in Russland auf der Grenzscheide des 18. und 19. Jahrhunderts. St. Petersburg 1888.

3. Lebensbeschreibungen von Volkswirthen, Sozialisten, Statistikern u. A.

Schmoller, Gust., znr Litteraturgeschichte der Staats- nnd Sozialwissenschaften. Leipzig 1888.

Schramm, C. A., Rodbertus, Marx, Lassalle. Sozialwissenschaftliche Studie. München (1886).

Becker, Karl, Direktor des kaiserl. Statist. Amtes in Berlin. (Portrait und Text: die Deutsche Reichsstatistik und ihr Leiter). (Illustr. Ztg. 1878). h. 4.

Bluntschli, J. C. — von Holtzendorff, Franz, J. C. Bluntschli und seine Verdienste um die Staatswissenschaften. Berlin 1882.

Bruch's, Ernst (Director des Statist. Bureaus der Stadt Breslau) Nekrolog. (1879). fol.

Carey, Henry C. — Jenks, J. W., Henry C. Carey als Nationalökonom. Jena 1885.

Cobden, Rich. — Richard Cobden. Sein Leben und sein Wirken. Von einem Freihändler. 2. Ausg. Bremen 1876.
— Richard Cobden. 1793 and 1853; in three letters. 4. edit. London 1853.
— Hobart, the „mission" of Richard Cobden. London 1867.
— Mc. Gilchrist, John, Richard Cobden, the apostel of free-trade, his political carreer and public services. London 1864.
— Morley, John, the life of Richard Cobden. 2 vols. London 1881.
— Morley, John, la vie de Richard Cobden. Tradnit par Sophie Raffalovich. Paris 1885.
— Schwabe, Salis, Richard Cobden, notes sur ses voyages, correspondances et souvenirs. Avec une preface de G. de Molinari. Paris 1879.

Colbert (J. B.) — Arenz, C., Colbert. Ein Blick in die staatswirthschaftlichen Verhältnisse unter Ludwig XIV. Prag 1880. 4.
— Clement, Pierre, histoire de la vie et de l'administration de Colbert, précédée d'une étude historique sur Nicolas Fouquet. Paris 1846.
— Schimmelpfeng, W., Jean Baptiste Colbert und seine Verdienste um nationalen Wohlstand. Ein Spiegelbild für unsere Zeit. Berlin 1879.

Comte, A. — Sterzel, Gg. Frdr., A. Comte als Pädagog. Ein Beitrag zur Kenntniss der positiven Philosophie. Dresden 1886.

Contzen, Adam. — Brischar, Karl, Adam Contzen, ein Ireniker und National-Oekonom des 17. Jahrhunderts. Würzburg 1879.

Dunoyer, Charles. — Courtois, Alph., le centenaire de Charles Dunoyer. Paris 1886.

Engel, Ernst, Director des kgl. Preuss. Statistischen Bureau in Berlin. (Portr. und Text: Ein Meister der Statistik). (Illustr. Ztg. 1877). 4.

Fallati, Johs. — von Mohl, Rob., Johannes Fallati. Tübingen 1856.

Fawcett. — Report of the proceedings at a meeting for establishing a permanent memorial of Professor Fawcett. 1884. 4.

Fourier, Charles. — Bebel, A., Charles Fourier. Sein Leben und seine Theorien. Stuttgart 1888.

Garnier, Joseph. — de Molinari, G., notice sur Joseph Garnier. Paris 1881.

Held, Adolf. — Nasse, Erwin, Adolf Held. (1880).

von Justi, Joh. H. G. — Roscher, Wilh., der Sächsische Nationalökonom Johann Heinrich Gottlob von Justi. (Ausschnitt aus Archiv für Sächsische Geschichte VI).

Laboulaye, E. — Passy, Frédr., Edouard Laboulaye. Paris 1884.

Lassalle, Ferd. — Aaberg, Ferdinand Lassalle. Leipzig 1883.
— Becker, B. Geschichte der Arbeiter-Agitation Ferdinand-Lassalle's. Braunschweig 1874.
— Brandes, G., Ferdinand Lassalle. Ein literarisches Charakterbild. Berlin 1877.
— Briefe an Hans von Bülow von Ferdinand Lassalle. 2. Aufl. Dresden und Leipzig 1885.
— Kegel, Max, Ferdinand Lassalle. Gedenkschrift zu seinem 25jähr. Todestag. Stuttgart 1889.
— Kohnt, Adolph, Ferdinand Lassalle's Testament und Erben. Grossenhain (1889).
— Kntschbach, A., Lassalle's Tod. Chemnitz 1880.
— Lassalle's Leiden. 3. Aufl. Berlin 1887.
— von Plener, Ernst, Ferdinand Lassalle. Leipzig 1884.
— von Racowitza, Helene, meine Beziehungen zu Ferdinand Lassalle. 10. Aufl. Breslau 1880.

Law, John. — Alexis, S., John Law und sein System. Ein Beitrag zur Finanz- und Münzgeschichte. Berlin 1885. gr. 8.
— Heymann, J., Law und sein System. Ein Beitrag zur Finanzgeschichte. München 1853.
— Horn, J. E., Jean Law. Ein finanzgeschichtlicher Versuch. Leipzig 1858.

Leo XIII. — Albertus, J., die socialpolitische Bedeutung und Wirksamkeit des hl. Vaters Leo XIII. Münster und Paderborn 1888.

List, Frdr. — Goldschmidt, Fr., Friedrich List, Deutschlands grosser Volkswirth. Betrachtungen über die heimischen und auswärtigen Erwerbsverhältnisse. Berlin 1878.
— Friedrich List, ein Vorläufer und ein Opfer für das Vaterland. Ein Gedenkbüchlein für das Deutsche Volk. 2. Aufl. Stuttgart (1877).
— Staub, A., Friedrich List. München (1879).

Malthus, Parson (Thom. Rob.). — Bonar, James, Parson Malthus. Glasgow 1881.

Marx, Karl. — Gross, Gust., Karl Marx. Eine Studie. Leipzig 1885.

Mirabeau. — Oncken, Aug., der ältere Mirabeau und die Oekonomische Gesellschaft in Bern. Bern 1886.

More, Thomas. — Kantsky, Karl, Thomas More und seine Utopie. Mit einer historischen Einleitung. Stuttgart 1888.

Muret, M. A. — Desjardins, Alb., Marc Antoine Muret. (Paris 1882).

von Neumann-Spallart, F. X. — Engel, Ernst, Franz Xaver von Neumann-Spallart und das Internationale Institut für Statistik. Berlin 1889.

Niendorf, M. A. — Schramm-Ilsbrnch, F., M. Ant. Niendorf. Ein Lebensbild. Berlin 1879.

Owen, Robert. — Booth, Arth. John, Robert Owen, the founder of socialism in England. London 1869.

Patricius, Franciscus. — Contzen, Heinr., Franciscus Patricius in der volkswirthschaftlichen Literatur, mit Beziehung auf sein Verhältniss zu W. Roscher Berlin 1864.

Le Play, F. — Lacointa, Jules, F. Le Play. Paris 1882.
— de Ribbe, Charles, Le Play d'après sa correspondance. Paris 1884.

Proudhon, P. J. — Diehl, Karl, P. J. Prondhon. Seine Lehre und sein Leben 1. Abth. Jena 1888.
— zu Putlitz, St. Gaas Edler, P. J. Prondhon. Sein Leben und seine positiven Ideen. Berlin 1881.

Quesnay. — Kellner, G., Quesnay. (Studien zur Geschichte des Physiokratismus) Göttingen 1847.
— Quesnay, F., oeuvres . . . accompagnées des éloges et d'autres travaux biogr. par différents anteurs publiées par Auguste Oncken. Paris 1888. gr. 8.

Quetelet, L. A. J. — Engel, E., éloge de L. A. J. Quetelet. Berlin (1876). h. 4.

Ramon de la Sagra. — de Villenenve-Bargemont, Alban, notice sur l'état actuel de l'économie politique en Espagne et sur les travaux de Ramon de la Sagra. Paris 1844.

Rodbertus, Carl. — Adler, Georg, Rodbertus, der Begründer des wissenschaftlichen Sozialismus. Eine Studie. Leipzig 1884.
— Dietzel, H., Karl Rodbertus. 2 Thle.: I. Darstellnng seines Lebens. 2. Darstellung seiner Socialphilosophie. Jena 1886. 1888.
— Wirth, Moritz, der drohende Untergang des Nachlasses von Rodbertus-Jagetzow. Zur Beleuchtung der Herausgeberthätigkeit der Herren Prof. A. Wagner und Dr. Th. Kozak. Leipzig 1884.

Roscher, W. — Böhmert, Victor, Wilhelm Roscher's wissenschaftliche Stellung und seine neueste Nationalökonomik des Handels- und Gewerbefleisses. (Ausschn.)

Schweitzer, Chrn. Wilh. — Hotzel, J. Ch., über die literarische und staatsmännische Wirksamkeit Christian Wilh. Schweitzer's, weil. Weimarischen Staatsministers. Jena 1837.

Smith, Adam. — Delatour, Alb., Adam Smith, sa vie, ses travaux, ses doctrines. Paris 1886.
— von Inama-Sternegg, Adam Smith und die Bedeutung seines Wealth of Nations für die moderne Nationalökonomie. Innsbruck 1876.
— Neurath, Wilh., Adam Smith im Lichte heutiger Staats- und Socialauffassung. Wien 1884.
— Oncken, A., Adam Smith in der Culturgeschichte. Wien 1874.
— von Skarzynski, Witold, Adam Smith als Moralphilosoph und Schöpfer der Nationalökonomie. Berlin 1878.

Smits, Edouard. — Quetelet, A., notice sur Edouard Smits. Bruxelles. 4.

Strousberg (B. H.). — Dr. Stronsberg und sein Wirken, von ihm selbst geschildert. Berlin 1876.

von Thünen, J. H. — Roscher, W., J. H. von Thünen, der grösste exakte Volkswirth der Deutschen. Leipzig 1869.
— (Schnmacher, H.), Johann Heinrich von Thünen. Ein Forscherleben. 2. Aufl. Rostock und Ludwigslust 1883.

Turgot. A. R. J. — Kriegsmann, Gg., Anne Rob. Jacques Turgot bis zu seiner Berufung ins Ministerium. 3 Thle. Wandsbeck 1885—87. 4.
— Neymarck, Alfr., Turgot et ses doctrines. 2 tomes. Paris 1885.
— von Sivers, Frdr., Turgot's Stellung in der Geschichte der Nationalökonomie. Jena 1874.

de Uztariz, Gerónimo, **de Ulloa**, Bernardo. — Wirminghaus, Alex., zwei spanische Merkantilisten (Gerónimo de Uztariz und Bernardo de Ulloa). Ein Beitrag zur Geschichte der Nationalökonomie. Jena 1886.
von Utzschneider, Joseph. — von Bauernfeind, Carl Max, Joseph von Utzschneider und seine Leistungen auf staats- und volkswirthschaftlichem Gebiet. München 1880. 4.
Waser, Joh. Heinr. — Müller, C. K., Joh. Heinr. Waser, der Zürichische Volkswirthschafter des 18. Jahrhunderts. Zürich 1878.
von Wolowski. — Levasseur, E., la vie et les travaux de Wolowski. Paris 1877.

(*Vergl. noch: Dunoyer S. 316, Ricardo S. 317, Say und Smith S. 314, Turgot S. 317*).

4. Wörterbücher. Lehr- und Unterrichtsbücher.

Baumbach, Karl, Staats-Lexikon. Handbuch für jeden Staatsbürger zur Kenntniss des öffentlichen Rechts und des Staatslebens aller Länder insbesondere des Deutschen Reichs. Leipzig 1892.
Blum, Rob., volksthümliches Handbuch der Staatswissenschaften und Politik. Ein Staatslexikon für das Volk. 2 Bde. Leipzig 1848. 1851.
Bluntschli's Staatswörterbuch mit Nachträgen herausgeg. von Löning. 3 Bde. 2 Ausg. Leipzig und Stuttgart 1875. 1876.
Cyclopaedia of political science, political economy, and of the political history of the United States. Edited by John J. Lalor. 3 Bde. Chicago 1881—1884. gr. 8.
Dictionnaire de l'économie politique. Publié sous la direction de Ch. Coqnelin et Guillaumin. 2 Bde. Paris 1852. 53. gr. 8.
Handwörterbuch der Staatswissenschaften. Herausgeg. von J. Conrad, L. Elster, W. Lexis, Edg. Loening. Bd. 1. Jena 1889. gr. 8.
Rentzsch, H., Handwörterbnch der Volkswirthschaftslehre. Leipzig 1866. gr. 8.
von Rotteck, Karl und Karl **Welcker**, das Staatslexikon. Encyclopädie der sämmtlichen Staatswissenschaften. 3. Aufl. herausgeg. von Karl Welcker. 14 Bde. Leipzig 1856—1866.
Staatslexikon. Herausgeg. von der Görres-Gesellschaft zur Pflege der Wissenschaft im katholischen Deutschland. Bd. 1. Freiburg i. B. 1889.
Baumstark, Edw. kameralistische Encyclopädie. Handbuch der Kameralwissenschaften und ihrer Literatnr. Heidelberg und Leipzig 1835.
Bitzer, F., die Genesis der Volks-Wirthschaft. Stuttgart 1866. 2. Aufl. Stuttgart 1871.
Blanqui, A., précis élémentaire d'économie politique. 3. édit. Paris 1857.
Block, Maurice, kleines Handbuch der National-Oekonomie oder Volkswirthschaftslehre. A. d. Französ. nach der 5. Aufl. übersetzt von A. von Kaven. 2. Aufl. mit Zusätzen des Verfassers. Aachen 1879.
Carey's, H. C., Lehrbuch der Volkswirthschaft und Socialwissenschaft. Vom Verfasser mit Zusätzen ergänzte Deutsche Ausgabe von Carl Adler. München 1866.
Carreras y Gonzales, Mariano, philosophie de la science économique d'après les principans économistes avec un prologue de Joaquin M. Sanroma. Paris 1881.
Chalmers, Thom., on political economy. Glasgow 1832.
Cohn, Gnst., System der Nationalökonomie. Ein Lesebnch für Studirende. 2 Bde. Stuttgart 1885. 1889.
Comte, Aug., système de politique positive. 4 tomes. Paris 1851—1854.
Contzen, Heinr., National-Oekonomie. Ein Hand- und Lehrbuch. Leipzig 1878.
Cog, Paul, cours d'économie politique. St. Quentin 1876.
Courcelle-Seneuil, J. G., traité theorique et pratique d'économie politique. 2 tomes. Paris 1858.
(Dubuat-Nançay, comte Gabr.), éléments de la politique ou recherche des vrais principes de l'économie sociale. 6 tomes. Londres 1773.
Dühring, E., Cursus der National- nnd Socialökonomie einschliesslich der Hauptpunkte der Finanzpolitik. 2. Aufl. Leipzig 1876.
Eiselen, J. F. G., die Lehre von der Volkswirthschaft . . . oder wissenschaftliche Darstellung der bürgerlichen Gesellschaft als Wirthschaftssystem. Halle 1843.
Fawcett, Henry, manual of political economy. 3. edit. London and Cambridge 1869.
Fröbel, J., die Wirthschaft des Menschengeschlechts aus dem Standpunkte der Einheit idealer und realer Interessen. 3 Thle. Leipzig 1870. 1874. 1876.
Ganilh, M. Ch., la théorie de l'économie politique. 2. édit. 2 tomes. Paris 1822.
Garnier, Jos., éléments de l'économie politique. 3. édit. Paris 1856.
Garnier, Jos., traité d'économie politique sociale. 8. édit. Paris 1880.
Glaser, J. C., Handbnch der politischen Oekonomie. 1. Th. Berlin 1858.
Gossen, Herm. Heinr., Entwickelung der Gesetze des menschlichen Verkehrs und der daraus fliessenden Regeln für menschliches Handeln. Neue Ausg. Berlin 1889.
Grieb, Chr. Fr., populäre Gesellschafts-Oekonomie. Stuttgart 1848
Haushofer, M., Grundzüge der Nationalökonomie. Stuttgart 1879.

Held, Adolf, Grundriss für Vorlesungen über Nationalökonomie. 2. Aufl. Bonn 1878.
Hervé-Bazin, F., notions d'économie politique. Paris 1881.
Hildebrand, B., die Nationalökonomie der Gegenwart und Zukunft. 1. (einziger) Bd. Frankfurt a. M. 1848.
Jevons, W. Stanley, l'économie politique. Traduite par Henry Gravez. 3. édit. Paris 1884. 16.
Jevons, W. Stanley, the theory of political economy. 2. edit. London 1879.
Kaufmann, P., Untersuchungen im Gebiete der politischen Oekonomie, betr. Adam Smith's und seiner Schule staatswirthschaftliche Grundsätze. 2 Thle. Bonn 1829. 30.
Kautz, J., Theorie und Geschichte der National-Oekonomik. Propyläen zum volks- nnd staatswirthschaftlichen Studium. 2 Thle. Wien 1858. 1860.
Knies, Karl, die politische Oekonomie vom geschichtlichen Standpunkte. Braunschweig 1882.
Kraus, Chrn. Jac., Staatswirthschaft. Herausgeg. von Hans von Anerswald. 5 Thle. Königsberg 1808—1811.
de Laveleye, Émile, éléments d'économie politique. Paris 1882.
List, F., das nationale System der politischen Oekonomie. 6. Aufl. Stuttgart 1877. 7. Aufl. mit einer historischen und kritischen Einleitung von K. Th. Eheberg. Stuttgart 1883.
Lueder, Aug. Ferd., National-Oekonomie oder Volkswirthschaftslehre. Ein Handbuch. Jena 1820.
Lueder, A. F., über Nationalindustrie nnd Staatswirthschaft. Nach Adam Smith bearbeitet. 3 Thle. Berlin 1800—1804.
M'Culloch, J. R., the principles of political economy: with a sketch of the rise and progress of the science. Edinburgh 1825. 4. edit. Edinburgh 1849.
Malthus, T. R., principles of political economy. 2. edit. London 1836.
Marlo, Karl, Untersuchungen über die Organisation der Arbeit oder System der Weltökonomie. 4 Bde. 2. Aufl. Kassel 1850. 53. Tübingen 1884—1886.
Marx, Karl, das Kapital. Kritik der politischen Oekonomie. I. Bd. 2. nnd 3. Aufl. Hamburg 1872. 1883. II. Bd. herausgeg. von Frdr. Engels. Hambnrg 1885.
Menger, Karl, znr Kritik der politischen Oekonomie. Wien 1887.
Meyer, Mor., die neuere Nationalökonomie in ihren Hauptrichtungen auf historischer Grundlage und kritisch dargestellt. 2. Aufl. Berlin 1881. 3. Aufl. Berlin 1883.
Mill, J. St., principles of political economy with some of their applications to social philosophy. People's edit. London 1873.
Mill, John Stuart, Grnndsätze der politischen Oekonomie. Uebersetzt von Ad. Soetbeer. 3 Bde. Leipzig 1869.
Neurath, Wilh., Grundzüge der Volkswirthschaftslehre oder Grundlage der socialen und politischen Oekonomie. Leipzig und Berlin 1885.
Pecqueur, C., économie sociale. 2. édit. 2 tomes. Paris 1839.
Périn, Charles, les doctrines économiques depuis un siècle. Paris 1880.
Périn, Charles, die Lehren der Nationalökonomie seit einem Jahrhnnderte. Autorisirte Uebersetzung. Freiburg i. B. 1882.
von Prittwitz, M., die Kunst reich zu werden, oder Darstellnng der Volkswirthschaft. Ulm (1840).
Ratzinger, G., die Volkswirthschaft in ihren sittlichen Grnndlagen. Freiburg 1881.
Rau, Karl Heinr., Lehrbuch der politischen Oekonomie. Bd. 1, 8. Ausg., Bd. 2. 5. Ausg., Bd. 3, 5. Ausg. Heidelberg und Leipzig 1868. 69. 1862. 63. 1864. 65.
—— Vollständig neu bearb. von A. Wagner und Erw. Nasse. Siehe Wagner und Nasse.
Ricardo, M., David, des principes de l'économie politique et de l'impôt. Traduit de l'Anglais par F. S. Constancio. Avec des notes par Say. 2 tomes. Paris 1819.
Ricardo's, David, Grundgesetze der Volkswirthschaft und Besteuerung. A. d. Engl. übersetzt von Ed. Baumstark. 2. Aufl. Leipzig 1877.
Richter, Gnst., allgemeine Wirthschaftslehre. Freiberg und Tharaudt 1881.
Rinne, Joh. Chph., die Nationalökonomie in neuer Anffassung und Entwickelung. Leipzig 1848.
Roberts, A. W., the students edition of the „Wealth of nations". With critical notes and selected examination questions. Oxford 1884. Siehe Smith, Adam.
Roscher, W., System der Volkswirthschaft. Ein Hand- und Lesebuch. Bd. I. 1., 11., 14., 18. Aufl. Bd. II. 1., 7., 11. Aufl. Bd. III. 3., 5. Aufl. Bd. IV. Stuttgart 1854—1887.
Roesler, H., über die Grundlegung der von Adam Smith begründeten Volkswirthschaftstheorie. 2. Aufl. Erlangen 1876.
Roesler, H., Vorlesnngen über Volkswirthschaft. Erlangen 1878.
Sargant, Wilh. Lnc., inductive political economy. Vol. I. London 1887.
Sax, Emil, Grundlegung der theoretischen Staatswirthschaft. Wien 1887.
Say, J. B., ausführliche Darstellung der Nationalökonomie oder der Staatswirthschaft. A. d. 5. Ausgabe übersetzt und glossirt von C. E. Morstadt. 3. Ausg. 3 Bde. Heidelberg 1830.
Say, J. B., ausführliches Lehrbuch der praktischen politischen Oekonomie. Deutsch mit Anmerkungen von M. Stirner. 2. Bde. Leipzig 1845.

Say, J. B., traité d'économie politique. 7. édit. Précédée d'une notice biographique sur l'auteur par A. Clément. Paris 1861.
Schenck, Karl Frdr., das Bedürfniss der Volks-Wirthschaft. 2 Thle. (A. u. d. Titel: Grundsätze der Volkswirthschaft und Pflege). Stuttgart 1831.
von Schlözer, Chr., Anfangsgründe der Staatswirthschaft oder die Lehre von dem Nationalreichthume. 2 Bde. Riga 1805.
Schmidberger, Heinr., die Volkswirthschaftslehre oder National-Oekonomik. Innsbruck 1881.
Schönberg, Gust., Handbuch der politischen Oekonomie. 2 Bde. Tübingen 1882. 2. Aufl. 3 Bde. Tübingen 1885, 1886. gr. 8.
Sidgwick, Henry, the principles of political economy. London 1883.
Simonde de Sismondi, J. C. L., nouveaux principes d'économie politique. 2. édit. 2 tomes. Paris 1827.
Smith, Adam, an inquiry into the nature and causes of the wealth of nations. With a life of the author, an introductory discourse, notes by J. R. M'Culloch. Edinburgh 1872.
Smith, Adam, recherches sur la natnre et les causes de la richesse des nations. Tradnction de Germain Garnier. Nouv. édit. par M. Joseph Garnier. 3 tomes. Paris 1859.
(Smith, Adam), the students edition of the „Wealth of nations". With critical notes. By A. W. Roberts. Oxford 1884.
Smith, Adam, Untersuchungen über das Wesen und die Ursachen des Nationalreichthums. Deutsch mit Anmerkungen von M. Stirner. 4 Bde. Leipzig 1846.
Smith, Arthur M., a system of subjective political economy. London 1883.
von Soden, Jul. Gr., die Nazional-Oekonomie. 3 Bde. Leipzig 1805—1808.
Sommer, E., National-Oekonomie und Social-Politik. 2. Aufl. Dresden und Tharandt 1873.
Stein, L., System der Staatswissenschaft. 2 Bde. Stuttgart und Tübingen 1852. 1856.
von Stein, Lorenz, die Volkswirthschaftslehre. 2. Aufl. Wien 1878. 3. Aufl. unter dem Titel: Lehrbuch der Nationalökonomie. Wien 1887.
Storch, H., Handbnch der National-Wirthschaftslehre. A. d. Französ. mit Zusätzen von K. H. Rau. 3 Bde. Hamburg 1819. 1820.
Thomas, Karl, die Grundbegriffe der nationalökonomischen Güterlehre. Durch eine Abhandlung des Verfassers über Geld und Kapital vermehrte 2. Aufl. von Tuiskon Ziller. Leipzig 1879.
Thompson, Rob. Ellis, political economy. Philadelphia 1882.
von Thünen, J. H., der isolirte Staat in Beziehung auf Landwirthschaft und Nationalökonomie. 3 Thle. Rostock 1842—1863.
Uhde, E. W., die Grundzüge der National-Oekonomik. Berlin 1849.
Wachenhusen, Otto, Grundsätze der Nationalökonomie sowie des Staatssocialismus und der Socialdemokratie. Leipzig 1886.
Wagner, Adolph und Erw. **Nasse**, Lehrbuch der politischen Oekonomie. Bd. I. 1. Thl. Bd. V. VI. (ersterer in 1. und 2. Aufl., letztere in 1., 2. und 3. Aufl.). Leipzig und Heidelberg 1876—1883.
Walcker, Karl, Handbnch der Nationalökonomie. 5 Bde. (Bd. 5 auch in 2. Aufl.) Leipzig 1882—1888.
Walcker, Carl, Lehrbnch der Nationalökonomie. Berlin 1875.
Walker, Francis A., political economy. London 1883.
Walras (Ant. Aug.), théorie de la richesse sociale on résumé des principes fondamentaux de l'économie politique. Paris 1849.
Walras, Léon, éléments d'économie politique pure. 2. édit. Lausanne 1889.
Wirth, Max, Grundzüge der National-Oekonomie. 1. Bd. 4. und 5. Aufl., 2. Bd. 3. und 4. Aufl., 3. Bd. 2. und 3. Aufl., 4. Bd. Köln 1871—1883.

Adler, A., Leitfaden der Volkswirthschaftslehre zum Gebrauche an höheren Fachlehranstalten und zum Selbstunterricht. Leipzig 1880.
Amieux, Isid., traité populaire d'économie politique à l'usage des élèves des écoles primaires. Lyon 1877.
Bein, Louis, über die Anwendung einiger nationalöconomischer Grundbegriffe in den hauptsächlichsten landwirthschaftlichen Lehrbüchern Deutschlands. Berlin 1880.
Bischof, Alois, die Grundbegriffe und Hauptlehren der Nationalökonomie, besonders für landwirthschaftliche und montanistische Gewerbe- und Handelsschulen. Pest 1871.
Böhmert, V., das Studium der Wirthschaftswissenschaften an den technischen Hochschulen. Zürich 1872.
Böhmert, V., die Verbreitnng der Volkswirthschaftslehre in Schule und Leben. Zürich 1870.
Burckhardt, Ad., Grundzüge der Volks- und Staatswirthschaft gemeinfasslich dargestellt . . . Stuttgart 1854.

Chevalier, M., cours d'économie politique fait au collège de France. 3 vols. (vol. I. 2. édit) Paris 1855. 1844. 1850.
Cossa, Luigi, Einleitung in das Studium der Wirthschaftslehre. N. d. 2. Aufl. deutsch von Ed. Moormeister. Freiburg 1880.
Cossa, Luigi, die ersten Elemente der Wirthschaftslehre. A. d. Italien übertragen n. d. 4. Aufl. von Ed Moormeister. Freibnrg 1879.
Cusumano, Veit, über die gegenwärtige Lage der volkswirthschaftlichen Studien in Deutschland. A. d. Italien. mit Vorwort und Anhang von S. Emele. Sigmaringen 1881.
Ellis, W., Elementar-Grundsätze der Volkswirtschaft. Deutsch von B. Miller. 2. Aufl. Leipzig 1856.
Fawcett, M. G., Volkswirtschaftslehre für Anfänger. N. d. 6 Aufl. für Deutsche bearbeitet von F. C. Philippson. Berlin 1888.
Funk, Viet., Grundzüge der Wirthschaftslehre. Wolfenbüttel 1876. 2. Aufl. Berlin 1885.
Herrmann, Eman., Volkswirthschaft und Unterricht. Ein Beitrag zur Schulreform vom wirthschaftlichen Standpunkte. Berlin 1887.
Jende, P., Schule und Volkswirthschaft. Berlin 1885.
Katechismus der Volkswirthschaftslehre. Herausgeg. vom Deutschen Verein zur Verbreitung gemeinnütziger Kenntnisse in Prag. Prag 1878.
Kiehl, E. J., Anfangsgründe der Volkswirthschaft. 2. Ausg. Berlin 1875.
Kosegarten, Wilh., geschichtliche und systematische Uebersicht der National-Oekonomie oder Volkswirthschaftslehre. Ein Leitfaden für Vorlesungen. Wien 1856.
Leo, Ottm. Vict., allgemeine Nationalökonomie. Unter Berücksichtigung der Bedürfnisse der praktischen Landwirthe und Forstmänner. Jena 1881.
von Mangoldt, H., Grundriss der Volkswirthschaftslehre. Ein Leitfaden für Vorlesungen. Stuttgart 1873.
Minoprio, J., Einleitnng in die Volkswirthschaftslehre. Stuttgart 1875.
Mittenzwei, L., Gesetzeskunde in Verbindung mit Volkswirthschaftslehre als Unterrichtsdisciplin. Gotha 1889.
Neurath, W., Elemente der Volkswirthschaftslehre. Leipzig 1887.
Oelsner, Ludw., über den volkswirthschaftlichen Unterricht. Frankfurt 1885. 4.
Oelsner, Ldw., der Volkswirthschaftsunterricht auf Schulen. Hamburg 1888.
Ordnung für das staatswissenschaftliche Seminar an der Universität Basel 1877.
Pache, Oskar, Gesetzeskunde und Volkswirthschaftslehre in der Fortbildungschule. 2 Thle. Leipzig 1878. 1888.
Patuschka, A., volkswirtschaftliche Ergänzungen zum Lehrstoffe der Volksschule. Vom christlich-nationalen Standpunkte entwickelnd bearbeitet. Berlin 1888.
Patuschka, A., Unterredungen aus der Volkswirthschaftslehre. Schmölln 1882.
Patuschka, A., Volkswirtschaft und Schule. Gotha 1888.
Pickford, E., Einleitung in die Wissenschaft der politischen Oekonomie. Frankfurt a. M. 1860.
Rabany, Ch., l'économie politique dans l'enseignement primaire. Paris 1879.
Rapet, J. J., manuel de morale et d'économie politique. 4. édit. Paris 1881.
Rapet, J. J., Volkswirthschaft für Jedermann. Frei bearbeitet von F. Mayer. 3. Aufl. Berlin 1871. 5. Aufl. Berlin 1873.
Richter, Carl Th., über das Studium der Volkswirthschaft in Oesterreich. Prag 1869.
Röhrich, Wilh., die Volkswirthschaft in Lehre und Leben. Ein Leitfaden für den Unterricht. 2. Aufl. Stuttgart 1878.
Roesler, H., Grundsätze der Volkswirthschaftslehre. Ein Lehrbuch für Studirende. Rostock 1864.
Say, J. B., catéchisme d'économie politique. 6 édit. avec des notes de Ch. Comte et de Joseph Garnier Paris 1861.
Schmidt, Ldw. Heinr., Repetitorium der National-Oekonomie für Studirende. Leipzig 1879.
Schober, Hugo, Katechismus der Volkswirthschaftslehre. Leipzig 1859. 2. Aufl. unter dem Titel: Die Volkswirthschaftslehre. Ein Unterrichtsbuch. Leipzig 1872.
Schulze, F. G., Nationalökonomie oder Volkswirthschaftslehre, vornehmlich für Land-, Forst- und Staatswirthe. Nebst graphischen Darstellungen der Getreidepreise in den Jahren 1660—1855. Leipzig 1856.
Schulze, F. G., über Wesen und Studium der Wirthschafts- oder Cameral-Wissenschaften. Jena 1826.
von Stein, Lorenz, die staatswissenschaftliche und die landwirthschaftliche Bildung. Breslau 1880.
Suzanne, P. H., allgemeine Grundsätze der Nationalökonomie in Bezug auf Handel und Gewerbe in der Form von Unterredungen. Deutsch von K. W. Mainz 1829.
von Unruh, H. V., volkswirthschaftlicher Katechismus. Berlin 1876.
Villey, Edmond, traité élémentaire d'économie politique et de législation économique. Paris 1885.
Welss, Alois, Handbuch zum Gebrauche beim Unterrichte in Volkswirthschafts- und Handelslehre. Wien 1884.

Anhang: Gewerkslehre.

Bielbtreu, L. C., Wirthschaftslehre für den Fabrikanten und Handwerker. Für die Gewerbeschulen des Grossherzogthums Baden bearbeitet. Carlsruhe 1837.
Bourcart, J. J., die Grundsätze der Industrie-Verwaltung. Zürich 1874.
Courcelle-Seneuil, J. G., Theorie und Praxis des Geschäftsbetriebs in Ackerbau, Gewerbe und Handel. Deutsch von G. A. Eberbach, mit einem Fürwort von F. von Steinbeis. Stuttgart 1868.
Emminghaus, A., allgemeine Gewerkslehre. Berlin 1868.
Fröbel, Reinhold, das Buch der praktischen Erwerbslehre. Unter Mitwirkung von H. Contzen, G. Freudenstein, J. Minoprio u. A. Leipzig 1887.
Haushofer, Max, der Industriebetrieb. Ein Handbuch. Stuttgart 1874.

5. Gesammelte Werke und Aufsätze.

Bagehot, Walt., economic studies. Edited by Rich. Holt Hutton. London 1880.
Bastiat, Frdr., eine Auswahl aus seinen Werken. Herausgeg. von Karl Braun-Wiesbaden. (Deutsche Bibliothek volksw. Klassiker, Bd. 1). Berlin 1880.
Bastiat, Frèd., oeuvres complètes. 2. édit. 7 vols. Paris 1862—1864.
Blollay, Léon, études économiques sur le XVIIIe siècle: Le pacte de famine. L'administration du commerce. Paris 1885.
Birnbaum, Karl, wichtige Tagesfragen. Vorträge über Parteistandpunkte und Parteibestrebungen auf dem Gebiete der Wirthschaftspolitik. Berlin 1880.
Büsch, Joh. Georg, Erfahrungen. 4 Bde. Hamburg 1790. 92. 94. 16.
Cohn, Gust, volkswirthschaftliche Aufsätze. Stuttgart 1882.
Cohn, Gust., nationalökonomische Studien. Stuttgart 1886.
Conférences du palais du trocadéro. (Comptes rendus sténographiques). 3. série: Enseignement, sciences économiques, hygiène. Paris 1879.
Congrès international d'hygiène, de sanvetage et d'économie sociale (à) Bruxelles 1876. 2 tomes. Bruxelles 1877.
Dankwardt, H., nationalökonomisch-civilistische Studien. Mit Vorwort von W. Roscher. Heidelberg und Leipzig 1862.
Dehn, Paul, wirthschaftliche Aphorismen. Berlin 1879.
de Diffret, Arm., Gedanken über Nationalökonomie, Politik, Philosophie. 3 Bde. Heidelberg 1886.
Dunoyer, Charles, oeuvres. 3 Bde. (Avec notice historique sur la vie de . . . par M. Mignet). Paris o. J.
Emerton, Wolseley P., questions and exercises in political economy with references to Adam Smith, Ricardo, John Stuart Mill, Fawcett, J. E. Thorold Rogers, Bonamy Price, Senior, Travers Twiss, Macleod and others. Oxford 1879.
Endemann, Wilh., Studien in der romanisch-kanonistischen Wirthschafts- und Rechtslehre bis gegen Ende des 17. Jahrhunderts. 2 Thle. Berlin 1874. 1883.
Faucher, Léon, mélanges d'économie politique et de finances. 2 tomes. Paris 1856.
Fourier, Charles, oeuvres complètes. 2. édit. 6 tomes. Paris 1841—45.
Fournier de Flaix, E., études économiques et financières. 2 tomes. Paris 1883.
Godeffroy, G., volkswirthschaftliche Aphorismen. 2. Aufl. (Hamburg 1877).
von Hermann, Fr. B. W., staatswirthschaftliche Untersuchungen. 2. Aufl. München 1874.
Herrmann, Karl, Wohlfahrt! oder der Weg zu Wohlstand und Reichthum. Funfzig wirtschaftliche und sociale Kapitel. Leipzig 1881.
Hessel, Ehrenfr., der Verfall unserer wirthschaftlichen Zustände. Gesammelte Vorträge und Aufsätze über handelspolitische, gewerbliche und sociale Fragen. Berlin 1879.
Hoffmann, J. G., Nachlass kleiner Schriften staatswirthschaftlichen Inhalts. Berlin 1847.
Hoffmann, J. G., Sammlung kleiner Schriften staatswirthschaftlichen Inhalts. Berlin 1843.
Hüllmann, K. D., staatswirthschaftlich-geschichtliche Nebenstunden. Bonn 1843.
Hume, D., nationalökonomische Abhandlungen. Uebersetzt von H. Niedermüller. Leipzig 1877.
Hutton, R. H., siehe Bagehot, W., economic studies
Jannasch, R., Abhandlungen über Nationalökonomie und Statistik. Basel 1869.
Legrand, Arth., études économiques. Paris 1881.
Leslie, Thom. Ed. Cliffe, essays in political and moral philosophy. Dublin, London 1879.
Lindwurm, Arn., sieben Capitel Wirthschafts-Lehre in Vorträgen. Braunschweig 1875.
List's, Frdr., gesammelte Schriften, herausgeg. von Ldw. Häusser. Thl. 1 und 2. Stuttgart und Tübingen 1850.
Loua, Tonassaint, les grands facts économiques et sociaux. Séries d'études I—III. Paris 1878—1880. gr. 8.
Michaelis, O., volkswirthschaftliche Schriften. 2 Bde. Berlin 1873.
Mill, J. St., essays on some unsettled questions of political economy. 2. edit. London 1874.

Mill, J. St., gesammelte Werke. Autorisirte Uebersetzung unter Redaction von Th. Gompertz. 12 Bde. Leipzig 1869—1880.
Möser, Justus, patriotische Phantasien. Herausgeg. von Reinhard Zöller. 2 Thle. Leipzig 1871.
Negri, Christofora, scritti varii. Torino 1867.
Neurath, Wilh., volkswirthschaftliche und socialphilosophische Essays. Wien 1880.
Niendorf, M. Ant, die moderne Freiheit im Lichte der Statistik und Geschichte. Eine Sammlnng volkswirthschaftlicher Anfsätze. Berlin 1877.
Perrot, F., Zeitfragen. Beiträge zur Lösung staats- nnd volkswirthschaftlicher Fragen der Gegenwart. Rostock 1871.
Prince-Smith's, John, gesammelte Schriften. Herausgeg. von O. Michaelis. 3 Bde. Berlin 1877. 1879.
Quesnay, F., oeuvres économiques et philosophiques accompagnées des éloges et d'autres travaux biographiques sur Quesnay par différents auteurs publiées avec une introduction et des notes par Auguste Oncken. Paris 1888. gr. 8.
Ricardo, David, works, with a notice of the life and writings of the author by R. Mc. Culloch. New edit. London 1876.
Schäffle, Alb. E. F., gesammelte Aufsätze. 2 Bde. Tübingen 1885. 1886.
von Struensee, Abhandlungen über wichtige Gegenstände der Staatswirthschaft. 3 Bde. Berlin 1800.
Sulzer, Ed., Ideen über Völkerglück, eine Reihe staatswirthschaftlicher Betrachtnngen. Zürich 1828.
Tellkampf, J. L., Beiträge znr Nationalökonomie und Haudelspolitik. 2 Hefte. Leipzig 1851. 1863.
Turgot, oeuvres. Nouvelle édition avec les notes de Dupont de Nemours et précédée d'nne notice sur la vie et les ouvrages de Turgot par Engène Daire. 2 tomes. Paris 1844. gr. 8.
Walcker, K., Aussprüche der Dentschen Classiker und Friedrichs des Grossen über Politik, Nationalökonomie, Kirche und Heerwesen. Berlin 1875.
Wolowski, L., études d'économie politique et de statistique. Paris 1848.
Zacharlä, K. S., Abhandlungen aus dem Gebiethe der Staatswirthschaftslehre. Heidelberg 1835.

6. Monographien.

About, Edm., der Fortschritt in politischer und national-ökonomischer Beziehnng. A. d. Französ. von W. Heller. Prag 1865.
Adler, Gg., die Grundlagen der Karl Marx'schen Kritik der bestehenden Volkswirthschaft. Kritische und ökonomisch-litterarische Stndien. Tübingen 1887.
Allard, Alph., la crise, la baisse des prix, la monnaie. (Paris) 1885. 4
Allard, Alph., dépréciation des richesses. Crise qu'elle engendre. Maux qu'elle répand. Souffrances qu'elle provoque dans les classes laborieuses. Accompagné des observations de Frédéric Passy, Paul Leroy-Beaulieu, Levasseur, Germain, Leon Say. Suivi de l'avis de Émile de Laveleye. (Paris 1889).
Allard, Alph., étude sur la crise agricole, commerciale et ouvrière et ses causes monétaires en Angleterre. (Paris 1888). 4.
Antwort auf die Frage Christian Friedrich Menschenfreunds: Warum ist der Wohlstand der protestantischen Länder sogar viel grösser, als der katholischen. Verfasst von einem Freunde des katholischen Glaubens und des Staats. (1773).
Arnd, Karl, die materiellen Grundlagen und sittlichen Forderungen der Europäischen Cultur. Stuttgart und Tübingen 1835.
Arnd, Karl, die natnrgemässe Volkswirthschaft gegenüber dem Monopoliengeiste und dem Communismus, mit Literatur. Hanau 1845.
Audiganne, A., l'économie de la paix et la richesse des peuples. Paris 1866.
Bahr, Herm., Rodbertns' Theorie der Absatzkrisen. Wien 1884.
Bastiat, Frèd., harmonies économiques. 2. édit. Paris 1851.
Bastiat, Fr., volkswirthschaftliche Harmonien. N. d. Französischen. (Herausgeg. von J. Prince-Smith). Berlin 1850.
Baudrillart, H., philosophie de l'économie politique. 2. édit. Paris 1883.
Beleuchtung, kritische, der Schrift des Advocaten Gans: Ueber die Verarmung der Städte besonders im Königreich Hannover, von den Gebrüdern Jean qui pleure et Jean qui rit. A. d. Französ. übersetzt von C. S. Lüneburg 1831.
Berliner, Ad., die wirthschaftliche Krisis, ihre Ursachen und ihre Entwicklung. Hannover 1878.
Besobrasof, W., de l'influence de la science économique sur la vie de l'Europe moderne. St. Pétersbourg 1867. 4.
Besser, Leop., die Naturgeschichte der Arbeit als Grundlage für die volkswirthschaftlichen Disciplinen. (U. d. T.: Armuth oder Arbeit). Leipzig 1855.
Besser, Mor. Konr., neue Principien der politischen Oeconomie. Berlin 1868.

Bischof, H., Grundzüge eines Systems der Nationalökonomie oder Volkswirthschaftslehre. Graz 1874.
Block, M., l'Europe politique et sociale. Paris 1869.
von Böhm-Bawerk, Eug., Kapital und Kapitalzins. Abth. I und II. Innsbruck 1884. 1889.
von Böhm-Bawerk, Eug., Rechte und Verhältnisse vom Standpunkte der volkswirthschaftlichen Güterlehre. Innsbrnck 1881.
Böhmert, V., die Aufgaben der Volkswirthschaftslehre und Statistik. Dresden 1880.
Braun, Karl, der Staat und die Volkswirthschaft. Berlin 1879.
Brentano, Lujo, die klassische Nationalökonomie. Leipzig 1888. gr. 8.
Buchheim, Ed., Volkswohlstand und Volksgesundheit. Wien 1885.
von Bytschkow, Gedeon, Wesen, Bedeutung und Anwendbarkeit der „freien Wirthschaft". Göttingen 1879.
Carey, H. C., wirthschaftliche Rückblicke auf die letzten zehn Jahre. Deutsch von C. Adler. München 1868.
Calatabiano, S. M., trattato di economia politica. vol. I: Teorie fondamentali. 2. ediz Catania 1865.
Clark, John B., the philosophy of wealth. Economic principles newly formulated. Boston 1886.
Clarke, C. B., speculations from political economy. London 1886.
Clement, Ambr., la crise économique et sociale en France et en Europe. Paris 1886.
Contzen, H., die Aufgabe der Volkswirthschaftslehre gegenüber der socialen Frage. Zürich 1875.
Coste, Ad., les conditions sociales du bonheur et de la force. 3. édit. Paris 1885.
Costa-Rossetti, Jul., allgemeine Grundlagen der Nationalökonomie. Beitrag zu einem System der Nationalökonomie im Geiste der Scholastik. Freiburg i. B. 1888.
Crumpe, Sam., Preis-Schrift über die besten Mittel, dem Volke Arbeit und Verdienst zu verschaffen. A. d. Engl. der 2. Ausg. übersetzt und mit Anmerkungen versehen von Chr. A. Wichmann. Leipzig 1796.
Dankwardt, H., Nationalökonomie und Jurisprudenz. 4 Hefte. Rostock 1859.
Dargun, Loth., Egoismus und Altruismus in der Nationalökonomie. Leipzig 1885.
Diebl, C., Economisten. System einer Reform der gewerblichen Oekonomik und politischen Oekonomie. 3 Thle. Wien 1878—1881.
Dietzel, Carl, die Volkswirthschaft und ihr Verhältniss zu Gesellschaft und Staat. Frankfurt a. M. 1864.
Dietzel, Heinr., über das Verhältniss der Volkswirthschaftslehre zur Socialwirthschaftslehre. Berlin 1882.
Dionisio, Pietro, le leggi e l'economia politica con note sul nuovo codice civile Italiano. Biella 1865.
Dossios, Aristide, les limites de l'économie politique. Paris. Berlin 1867.
Dühring, E., Carey's Umwälzung der Volkswirthschaftslehre und Socialwissenschaft. München 1865.
Dunoyer, Charles, notices d'économie sociale. (Oeuvres. tome 3). Paris o. J.
Dupont-White, M. Ch., essai sur les relations du travail avec le capital. Paris 1846.
Eccarius, J. George, eines Arbeiters Widerlegung der national-ökonomischen Lehren John Stuart Mills. Berlin 1869.
Effertz, Otto. Encyclopädie und Methodologie der politischen Oekonomik. Thl. I. Stuttgart 1855.
Engel, E., der Werth des Menschen. 1. Th. Berlin 1883.
Eras, W. H., vier Zeitfragen aus dem Gebiete der Volkswirthschaft und Gesetzgebung. Leipzig 1870.
Essai d'économie politique. Bâle 1785. 4.
Falke, Johs., die Kulturgeschichte und die Volkswirthschaftslehre. (Ausschnitt 1872).
de la Farelle, F. F., du progrès social au profit des classes populaires non indigentes suivi de plan d'une réorganisation disciplinaire des classes industrielles en France. 2. édit. Paris 1847.
Fermentation, the, of Europe. Why we have no hopes for France. Why we have much hope for Italy and Germany. Why we have no fears for England. (II.) Public credit and public order, the only guarantees for commercial prosperity, full employment, and good wages. 3. edit. London (1848).
Förster, Fedor, die Begriffe des Produktiven und Unproduktiven in ihrer Anwendung auf die Lehre von der Produktion und Konsumtion. Göttingen 1866.
Funck-Brentano, Th., nouveau précis d'économie politique. Les éléments. Paris 1887.
Gamp, die wirthschaftlich-sozialen Aufgaben unserer Zeit auf industriellem und wirthschaftlichem Gebiete. Berlin 1880.
Gans, S. P., über die Verarmung der Städte und des Landmanns und den Verfall der städtischen Gewerbe im nördlichen Deutschland, besonders im Königreiche Hannover. Braunschweig und Lüneburg 1831. (Siehe S. 317 Beleuchtung).
Gedanken, freymüthige, über die Ursachen des Verfalls der mehrsten Landstädte und die Mittel, solchen wieder aufzuhelfen. Leipzig 1799. 16.
Gehlert, Arth., Ueberproduction und Währung. Eine Untersuchung des wirthschaftlichen Nothstandes. Berlin 1887.

Glaser, J. C., die Aufgabe der Volkswirthschaft in ihrem Verhältniss zur Bewegung der Gegenwart. Berlin 1850. 8.
Granados, Alb. Garcia, über die Möglichkeit einer volkswirthschaftlichen Harmonie. Berlin 1880.
Gross, Gust., Wirtschaftsformen und Wirtschaftsprincipien. Ein Beitrag zur Lehre von der Organisation der Volkswirtschaft. Leipzig 1888.
Grossmann, Ldw., die Mathematik im Dienste der Nationalökonomie mit Hinweis auf die Theorie und Lösung der irreductibelen transcendenten Gleichungen. Lfg. 1—4. Wien 1886—1889. gr. 8.
Grothe, H., wirthschaftliche Bahnen und die Zukunft. Berlin 1876.
Grundsätze, die volkswirthschaftlichen, des allgemeinen Landrechts und der unter den Ministern Stein und Hardenberg erlassenen Gesetze. Berlin 1869.
Gutbier, Paul, die Hauptsysteme der politischen Oekonomie. Berlin 1880.
Guth, Frz., die Lehre vom Einkommen in dessen Gesammtzweigen. 2. Ausg. Leipzig und Heidelberg 1878.
von Hake, F. R. T., Mensch und Capital. Berlin 1877.
Harkort, Fr., über das Proletariat, die Theilbarkeit des Grundbesitzes und die Erzeugung billigerer Lebensmittel. Hagen 1855.
Hasler, Ferd., über das Verhältniss der Volkswirtschaft und Moral. Passau 1887.
Hauck, Wilh., Staat und Gesellschaft in den volkswirthschaftlichen Systemen der Gegenwart beleuchtet vom Standpunkte der christlichen Ethik. Berlin 1880.
Haushofer, M., der Spielraum der Täuschung in der modernen Volkswirthschaft. (Ausschnitt aus „Deutsche Revue" 1883).
Haushofer, M., die Volkswirthschaftslehre in der Reichsacht. (Ausschnitt aus „Deutsche Revue" 1879).
Hawley, Fred. B., capital and population: a study of the economic effects of their relations to each other. Newyork 1882.
Helm, G., die bisherigen Versuche, Mathematik auf volkswirthschaftliche Fragen anzuwenden. Dresden 1887.
(Herrenschwand), de l'économie politique moderne. Discours fondamental sur la population. Londres 1786.
Herrmann, Eman., Cultur und Natur. Studien im Gebiete der Wirthschaft. Berlin 1887.
Herrmann, Eman., Principien der Wirthschaft. Wien 1873.
Hirth, G., freisinnige Ansichten der Volkswirthschaft und des Staats. 3. Aufl. Leipzig 1876.
Hochwichtiges der Gegenwart in sieben Bildern, betr. die gegenwärtigen gedrückten Verhältnisse des Mittelstandes, . . . in Deutschland. Von einem Mitgliede des Gewerbe-Vereins zu Dresden. Dresden 1848.
Horton, R. W., lectures on statistics and political economy, as affecting the condition of the operative and labouring classes. London 1832.
Hübbe-Schleiden, W., Weltwirthschaft und die sie treibende Kraft. Hamburg 1882.
Jacobsohn, Noah, Patentfrage und Krisis. In ihrem innern Zusammenhange aus verschiedenen Gesichtspunkten beleuchtet . . . Berlin 1876.
von Inama-Sternegg, Th., Idealismus und Realismus in der Nationalökonomie. Innsbruck 1873.
Ingalls, J. K., economic equities. New York (1887).
Ingram, John K., die nothwendige Reform der Volkswirthschaftslehre. Uebersetzt von H. von Scheel. Jena 1879.
Jodl, Fr., Volkswirthschaftslehre und Ethik. Berlin 1885.
K., E., die Oekonomie der Zukunft. Eine socialpolitische Skizze. Berlin 1881.
Kautsky, Karl, Karl Marx's ökonomische Lehren dargestellt und erläutert. Stuttgart 1887.
Kleinwächter, Frdr., die Kartelle. Ein Beitrag zur Frage der Organisation der Volkswirthschaft. Innsbrnck 1883.
Kleinwächter, Frdr., die National-Oekonomie als Wissenschaft und ihre Stellung zu den übrigen Disziplinen. Berlin 1882.
Knoop, Hans, der Mehrwerth. Bremen 1883.
Kohl, J. G., die natürlichen Lockmittel des Völker-Verkehrs. (Bemerkungen über die nichtigsten rohen Naturprodukte, welche die Ausbreitung des Menschengeschlechts über den Erdboden gefördert . . .). Bremen 1878.
Kozak, Theophil., Rodbertus-Jagetzow's socialökonomische Ansichten. Jena 1882.
von Kuefstein, Frz. Grf., der wirtschaftliche Wert in Theorie und Praxis mit einer Vorbemerkung über die Marx-Engels'sche Werttheorie. Wien 1885.
L., R., etwas über die gegenwärtige Geschäftsstille und die Mittel zu deren Beseitigung. Berlin 1876.
Lafaurie, die materiellen Interessen. Eine kritische Beleuchtung der politischen Oekonomie. Kiel 1841.
Lammers, A., Erhöhung der Kraft in Menschen und Völkern. Berlin 1887.
Lauderdale, Earl of, an inquiry into the nature and origin of public wealth, and into the means and causes of its increase. 2. édit. Edinburgh 1819.
Launhardt, Wilh., mathematische Begründung der Volkswirthschaftslehre. Leipzig 1885.

de Laveleye, Émile, der wahre Grund der seit 1873 bis jetzt anhaltenden wirthschaftlichen Krisis und das einzige Mittel zu ihrer Heilung. Uebersetzt durch Otto von Bar. Berlin 1881.
de Laveleye, E., die neuen Ziele der Nationalökonomie und des Socialismus. Leipzig 1875.
von Lavergne-Peguilhen, M., Grundzüge der Gesellschaftswissenschaft. 1. Thl. Königsberg 1838.
Le Bastier, Jul., théorie de l'équilibre économique, ou esquisse d'une base nouvelle d'économie sociale. Paris 1858.
Le Hardy de Beaulieu, Ch., capital et intérêt. La saint-lundi. Mons 1869.
Leroy-Beaulieu, Paul, essai sur la répartition des richesses et sur la tendance à une moindre inégalité des conditions. Paris 1881.
Leser, Eman., der Begriff des Reichthums bei Adam Smith. Heidelberg 1874.
Linder, Moritz, die Asche der Millionen. Vor, während und nach der Krise vom Jahre 1873. Wien 1883.
Lips, Alex., Deutschlands National-Oekonomie. Giessen 1830.
(List, F.), die volkswirthschaftlichen Systeme nnd die Handelspolitik der Europäischen Staaten und Vereinigten Staaten von Amerika. Mit Anhang: Carey's Briefe an die „Times". (Abdruck aus „Merkur"). Stuttgart 1877.
List, F., die Theorie des nationalen Systems der politischen Oekonomie. Stuttgart 1877.
Losch, Herm., Volksvermögen, Volkseinkommen nnd ihre Vertheilung. Leipzig 1887.
Ludloff, K., die Ursachen des Wohlstandes und der Verarmung der Völker. Milwanke 1882.
Marcus, die wirthschaftliche Berechtigung des Privatcapitals. Bremen 1878.
Menger, Carl, die Irrthümer des Historismus in der Deutschen Nationalökonomie. Wien 1884.
Menger, Carl, Untersuchungen über die Methode der Socialwissenschaften und der politischen Oekonomie insbesondere. Leipzig 1883.
Menier, atlas de la production de la richesse. Paris 1878. h. 4.
Menier, l'avenir économique. 2 vols. Paris 1875. 1880.
von Meseritz, L. F., über die gegenwärtige Volksnoth in Deutschland und die Mittel zu deren Abhülfe. Stuttgart und Tübingen 1822.
Meyer, Rob., das Wesen des Einkommens. Berlin 1887.
Meyer, Rodolphe, la crise internationale de l'industrie et de l'agriculture. Berlin 1885.
Mezières, M. L., l'économie on remède an panpérisme. 3. édit. Bruxelles 1853.
Michaelis, R., die Gliederung der Gesellschaft nach dem Wohlstande anf Grund der neueren amtlichen Deutschen Einkommens- nnd Wohnnngsstatistik. Leipzig 1878.
Minghetti, M., des rapports de l'économie publique avec la morale et le droit. Traduit par Saint Germain Lednc. Précédé d'une introdnction par H. Passy. Paris 1863.
Minogrio, J., Staat und Volkswirthschaft. Berlin 1880.
Moffatt, Warneford, land and work. An examination into the depression of the agricultnral, manufactnring, and commercial industries of the United Kingdom. London 1888.
de Molinari, G., l'évolntion économique du dix-nenvième siècle. Théorie dn progrès. Paris 1880.
de Molinari, G., les lois naturelles de l'économie politique. Paris (1886).
de Molinari, G., la morale économique. Paris 1888.
Moll, C. L., der Werth. Eine neue Theorie desselben. Leipzig 1877.
Möller, H., der Niedergang der Volkswirthschaft. Hamburg (1886).
Morisseaux, Ch., la crise économique. Paris 1884.
Mosser, François, l'esprit de l'économie politique. 2. edit. Naples 1879.
Neumann, Frdr. Jnl., Grundlagen der Volkswirthschaftslehre. 1. Abt. Tübingen 1889.
Niendorf, M. A., die Geheimnisse der herrschenden Wirthschaftspolitik nnd ihre monopolsüchtigen Tendenzen. München 1875.
Oechelhäuser, W., die wirthschaftliche Krisis. Berlin 1876.
Oncken, Aug., Adam Smith und Immanuel Kant. Der Einklang nnd das Wechselverhältniss ihrer Lehren über Sitte, Staat und Wirthschaft. Abth. I: Ethik und Politik. Leipzig 1877.
von Pacher, Gnst., gesetzlicher Schutz gegen gewerbliche Fälschungeu. Ein Beitrag zur Länterung des Oesterreichischen Geschäftslebens. Wien 1882.
Périn, Charles, les économistes, les socialistes et le christianisme. Paris 1849.
Perrot, Fr., In zwölfter Stnnde. Kritische Miscellen zur modernen Wirthschaftspolitik. 2. Aufl. Dresden 1879.
von Philippovich, Eng., über Anfgabe und Methode der politischen Oekonomie. Freibnrg i. B. 1886.
Platter, J., Gustav Cohn's „ethische" Nationalökonomie. Wien 1886.
Pommer, C., unsere heutige wirthschaftliche Lage. Berlin 1877.
Pringsheim, Otto, die Ricardo'sche Werththeorie im Zusammenhang mit den Lehren über Kapital nnd Grundrente. Breslau (1883).

Programm des Vereins zum Schutze des Eigenthums nnd zur Förderung des Wohlstandes aller Volksklassen, eine Darlegung der politischen, volkswirthschaftlichen, socialen und Kultur-Institntionen, welche . . . nothwendig erachtet. Berlin 1848.
Proudhon, P. J., die Widersprüche der National-Oekonomie oder die Philosophie der Noth. Deutsch von W. Jordan. 2 Thle. Leipzig 1847.
Public credit and public order, the only guarantees from commercial prosperity, full employement, and good wages. 3. edit. London (1848).
Quarck, Max, siehe Rodbertus.
Rentzsch, H., der Staat und die Volkswirthschaft. Eine Parallele zwischen den leitenden Grundsätzen der bestehenden Gesetzgebungen und den zeitgemässen Forderungen der Volkswirthschaftslehre. Leipzig 1863.
Rodbertus-Jagetzow's socialökonomische Ansichten, siehe Th. Kozak.
Rodbertus, zwei verschollene staatswirtschaftliche Abhandlungen. Neu herausgeg. und eingeleitet von Max Quarck. Wien 1885. gr. 8.
Rodbertus-Jagetzow, zur Erkenntniss unserer staatswirthschaftlichen Zustände. 1. Heft. Neu-Brandenburg 1842.
(von Römer, C. H.), über den Verfall der Städte, insbesondere der Chursächsischen. Dresden 1791.
Roscher, W., Ansichten der Volkswirthschaft aus dem geschichtlichen Standpunkte. Leipzig und Heidelberg 1861. 3. Anfl. Leipzig und Heidelberg 1878.
Sachsse, C. F., schreitet das Anwachsen des Reichthums gleichmässig mit der allgemeinen Volkswohlfahrt vor? Freiberg 1854.
Salvadori, Carlo, le basi della scienza economica. Roma 1887.
Sax, Emil, die nenesten Fortschritte der nationalökonomischen Theorie. Leipzig 1889.
Sax, Emil, das Wesen und die Anfgaben der Nationalökonomie. Wien 1884.
Say, J. B., lettres à M. Malthus, sur différents sujets d'économie politique. Paris 1820.
Sbarbaro, Pietro, sulla filosofia della ricchezza. Modena 1866.
Schaefer, W., die Nationalökonomie und die neuere Deutsche Gesetzgebung. Hannover 1886.
Schall, K. F., Volksvermögen und Volkseinkommen. Nationalökonomische Untersnchungen; statistische Ermittelnngen hierüber für das Königr. Württemberg. Stuttgart 1883.
Scharling, Wil., nogle af økonomiens grundbegreber. (Aftryk af Nationalekonomisk Tidsskrift. Bd. XV).
Scheffler, Herm., die Regelung der Steuer-, Einkommen- und Geldverhältnisse nnd das natürliche Wahlrecht. Berlin 1887.
von Scherzer, Karl, das wirthschaftliche Leben der Völker. Leipzig 1885. gr. 8.
von Scherzer, Karl, wirthschaftliche Thatsachen zum Nachdenken. Leipzig 1881.
Schildge, Adam, der wirthschaftliche Mechanismus. Rüsselsheim 1876.
Schmidt, Conrad, die Durchschnittsprofitrate auf Grundlage des Marx'schen Werthgesetzes. Stuttgart 1889.
Schmitz, Frdr., Rodbertus Lehre vom Wert und Mehrwert in Beziehung zu verwandten Theorien. Heidelberg 1889.
Schmoller, G., über einige Grundfragen des Rechts und der Volkswirthschaft. Jena 1875.
Schönberg, G., die Volkswirtschaft der Gegenwart. Basel 1869.
Schramm, C. A., Grundzüge der Nationalökonomie. Abth. 1. Leipzig 1876.
Schulz, K., das letzte Jahrzehnt. Eine volkswirthschaftliche Skizze. Wetzlar 1876.
Schulze, J., die gegenwärtige Geschäftskrisis, ihre Ursachen, Lehren nnd Heilmittel. Mainz 1875.
Sommer, Hugo, die positive Philosophie August Comte's. Berlin 1885.
Sporn, C., freier Handel und Wandel. Eine volksthümliche Betrachtung über die Elementarsätze der Volkswirthschaftslehre. Magdeburg 1876.
Stamm, A. Th., des Adam Smith und seiner Schüler Haupt-Irrlehre. Berlin (1886).
Stein, Osw., Vergangenheit, Gegenwart nnd Zukunft der nationalen Wirthschaftspolitik. Bern und Leipzig 1880.
Steinmann-Bucher, A., wie wir Volkswirthschaft treiben. Ein rückhaltloses Wort. Zürich 1877.
Sterzel, Gg. Frdr., A. Comte als Pädagog. Ein Beitrag zur Kenntniss der positiven Philosophie. Dresden 1886.
Stöpel, F., Adam Smith im Lichte der Gegenwart. Volkswirthschaftliche Studie. Berlin 1879.
Stötzer, Emil, des Menschen Wert. Salzburg 1888.
Stumpf, Frz., der volkswirthschaftliche Senat. Berlin 1880.
von Sydow-Dobberphul, H., die Silberentwerthung und die internationale Krisis der Landwirthschaft, der Industrie nnd des Welthandels. Berlin 1886.
Trotha, Heribert, das Beharrungsvermögen in der Volkswirthschaft. Berlin 1880.
Umpfenbach, Karl, das Kapital in seiner Kulturbedeutung. Würzburg 1879.
von Unruh, H. V., die volkswirthschaftliche Reaction. Berlin 1875.
Ursache, wahrscheinliche, des Geldmangels und der Nahrlosigkeit. Leipzig 1784. 16.
Villey, Edm., du rôle de l'état dans l'ordre économique. Paris 1832.

Walcker, Karl, Richard Cobden's volkswirthschaftliche nnd politische Ansichten. Hamburg 1885.
Weigert, Max, der volkswirthschaftliche Senat. Berlin 1880.
Wie ist eine baldige Besserung nnserer wirthschaftlichen Verhältnisse herbeizuführen? Bielefeld 1877.
von Wieser, Frdr., über den Ursprung und die Hanptgesetze des wirthschaftlichen Werthes. Wien 1884.
von Wieser, Frdr., der natürliche Werth. Wien 1889.
Wirth, Max, die Quellen des Reichtums. Köln 1886.
Wolf, Jnl., die gegenwärtige Wirtschaftskrisis. Tübingen 1888.
Zeller, J., zur Erkenntniss nnserer staatswirthschaftlichen Zustände. 2. Anfl. mit Anhang. Berlin 1885. gr. 8.

7. Preise (Geschichte und Statistik).

Jahrbuch der Banpreise Berlins. Herausgeg. vom Bunde der Bau-, Maurer- und Zimmermeister zn Berlin. Mit Holzschnitten. Jg. 2—4. Leipzig 1877. 79. 83.

A., D. A., die Ursachen der Lebensmittel-Theuerung. Altona 1853.
Augspurg, G. D., der Niedergang der Preise und die Währungsfrage. Bremen 1886.
Auspitz, Rud. und Rich. **Lieben**, Untersuchnngen über die Theorie des Preises. Leipzig 1889.
Auspitz, Rud. nnd Rich. **Lieben**, znr Theorie des Preises. Leipzig 1887.
Ballin, P., die Wahrheit über die Vertheurung der Lebensmittel. Berlin 1881.
Beissel, Stephan, Geldwerth und Arbeitslohn im Mittelalter. Eine culturgeschichtliche Studie im Anschluss an die Baurechnnngen der Kirche des heil. Victor zu Xanten. Freiburg 1885.
Beiträge zur Geschichte der Preise Ungarischer Landesproducte im neunzehnten Jahrhundert. Herausgeg. von der Budapester Handels- und Gewerbekammer. Mit graphischen Tabellen. Budapest 1873. gr. fol.
Beiträge zur Statistik der Preise. Hamburg 1858. gr. 4.
van der Borght, R., der Einfluss des Zwischenhandels auf die Preise auf Grund der Preisentwicklung im Aachener Kleinhandel. Leipzig 1888.
Cohn, G., über die Vertheuerung des Lebensunterhaltes in der Gegenwart. Berlin 1876.
Conrad, M., die Entwicklnng der Häuserpreise in Freibnrg i. Br. während der letzten 100 Jahre. Jena 1881.
Dvořák, Max. Geschichte des Randnitzer Schloss-Baues 1652—1684 als Beitrag zur Geschichte der Preise. Prag 1873. gr. 8.
Eppinger, Karl, die Gesetze der Preisbildung. Prag (1883).
Falke, Johs., zur Geschichte der Preise im Königreich Sachsen mit vergleichenden Tabellen 1455—1700. (Handschrift). fol.
Fischer, Rob., Preis und Lohn. Gera 1875.
(Glatter, E.), einige Ziffern zn einem Vortrage über die politische und sociale Bedeutung der Theuerung, zumal hier in Wien. Herausgeg. vom Verein für constitutionellen Fortschritt. (1870). qn. 8.
Heitz, E. L., Uebersicht der Literatnr der Preise in Deutschland nnd der Schweiz aus den letzten 60 Jahren. Jena 1876.
von Inama-Sternegg, C. Theod., Beiträge zur Geschichte der Preise. (Offic. Ausstellnngs-Bericht Wien 1873. Heft 22). Wien 1873.
Kleser, Hans, Preisrückgang und Goldwährung. Köln 1885.
Kius, O., die Preis- und Lohnverhältnisse des sechszehnten Jahrhnnderts in Thüringen. (Jena 1863).
Körösi, Jos., Beiträge zur Geschichte der Preise. Uebersetzung a. d. Ungar. Pest 1873.
Kral, Frz., Geldwert und Preisbewegung im Deutschen Reiche 1871—1884. Mit Einleitung über die Methode der statist. Erhebnng von Geldmenge und Geldbedarf von F. X. von Nenmann-Spallart. Jena 1887.
Leber, C. M., essai sur l'appréciation de la fortune privée en moyen âge, relativement aux variations des valeurs monétaires. Paris 1847.
Leroy-Beaulieu, Paul, das Sinken der Preise nnd die Welthandelskrisis. Angebliche Ursachen nnd vorgeschlagene Heilmittel. Uebersetzt von C. von Kalckstein. Berlin 1886
Lips, Al., über die wahren Ursachen der Brodnoth und Theuerung. Erlangen 1817.
Löbe, Will., die Getreidetheuerung. Leipzig 1855.
Luschin, A., Vorschläge und Erfordernisse für die Geschichte der Preise in Oesterreich. Wien 1874.
Maurus, Heinr., über die Ursachen der herrschenden allgemeinen Theuerung. Heidelberg 1874.
Movimento dei prezzi di alcuni generi alimentari dal 1862 al 1885 e confronto fra essi e il movimento delle mercedi, coll' aggiunta di notizie storico-statistiche sui prezzi pin addietro del corrente secolo. Roma 1886. gr. 8.

Neumann, F. X., die Theuerung der Lebensmittel. Berlin 1874.
Overweg, Karl, Ursachen der . . . Theuerungen. Denkschrift. Naumburg (1855).
— Nachtrag dazu. Naumburg (1856).
Preissteigerung, die, der Lebensbedürfnisse in Wien und im Oesterreichischen Kaiserstaate. Wien 1851.
Report to the secretary of the board of trade on the prices of exports of British and Irish produce in the years 1861—1877. London 1879. fol.
Schebek, Edm., Collectiv-Ausstellung von Beiträgen zur Geschichte der Preise, veranstaltet zur Welt-Ausstellung 1873 von der Handels- nnd Gewerbe-Kammer in Prag. Prag 1873. gr. 8.
Scholtz-Knobloch, Th., die Preisbildung. Berlin 1888.
von Sonnenfels, Jos., Abhandlung von der Theuerung in Hauptstädten. Leipzig 1769.
Till, V., die Lösung der Brodfrage. Ein Beitrag zur Behebung des Nothstandes. 2. Aufl. Graz 1878.
Tooke, Thom. and Will. **Newmarch**, a history of prices, and of the state of circnlation dnring the nine years 1848—1856. In 2 volumes, forming the fifth and sixth volumes of the history of prices from 1792 at the present time. London 1857.
Tooke, Th., und W. **Newmarch**, die Geschichte nnd Bestimmung der Preise während der Jahre 1793—1857. Deutsch und mit Zusätzen von C. W. Asher. 2 Bde. Dresden 1858. 1859.
Untersuchungen über den Einfluss der distributiven Gewerbe auf die Preise. Berichte und Gutachten, veröffentlicht vom Verein für Socialpolitik. Leipzig 1888.
Walras, Léon, mathematische Theorie der Preisbestimmung der wirthschaftlichen Güter. Stnttgart 1881.
Wasserrab, Karl, Preise und Krisen. Volkswirtschaftliches aus nnseren Tagen. Zugleich eine Einführung in nationalökonomische Studien. Stuttgart 1889.
Weeks, Jos. D., report on the average retail prices of necessaries of life in the United States. (Tenth census, Vol. XX). (Washington 1886). 4.
Young, E., the cost of labor and subsistence in the United States for 1869, as compared with previous years. Washington 1870.
Zuckerkandl, Rob., zur Theorie des Preises mit besonderer Berücksichtigung der geschichtlichen Entwicklung der Lehre. Leipzig 1889.

(*Landwirthschaftliche Preisbewegung siehe im Abschnitt: Landwirthschaft*).

B. Volkswirthschaftliches einzelner Staaten.

Afrika.

Darstellung der national-ökonomischen Zustände Marokkos mit besond. Rücksicht auf den Verkehr mit Oesterreich. Wien 1854. gr. 8.
Franceschi, R., volkswirthschaftliche Studien über Alexandrien und das nntere Nil-Thal. Wien 1873.
Hirsch, Max, Skizze der volkswirthschaftlichen Zustände von Algerien. Mit Rücksicht auf Deutsche Auswanderung. Göttingen 1857.
Merruau, Paul, l'Egypte contemporaine 1840—1857 de Mehemet Ali à Said Pacha. Précédée d'une lettre de Ferd. de Lesseps. Paris 1858.
Stephan, Heinr., das heutige Aegypten. Ein Abriss seiner physischen, politischen, wirthschaftlichen und Cultur-Zustände. Leipzig 1872.

Nord-Amerika.

Aus Amerika. Köln 1877. 16.
Barth, Theod., Amerikanisches Wirtschaftsleben. Berlin 1887.
Bigelow, John, les États-Unis de l'Amérique en 1863. Leur histoire politique, leurs ressources minéralogiques, agricoles, industrielles et commerciales . . . Paris 1863.
Canada. Eine Darstellung der natürlichen, socialen nnd Verkehrs-Verhältnisse dieses Landes. Berlin 1858.
Chevalier, Michel, Briefe über Nordamerika oder Schilderung der jetzigen politischen, statistischen, geselligen nnd religiösen Zustände mit besond. Berücksichtigung von Ackerbau, Handel und Eisenbahnen. A. d. Französ. 4 Bde. Leipzig 1837.
(Elgin and Kincardine), condition and prospects of Canada in 1854. Quebec 1855.
(Elgin and Kincardine), état et avenir dn Canada en 1854. Quebec 1855.
Fleischmann, C. L., Erwerbszweige, Fabrikwesen und Handel der Vereinigten Staaten von Nord-Amerika. Mit besonderer Rücksicht auf Deutsche Auswanderer. Stuttgart 1850.
de Gurowski, Adam G., America and Europe. New York 1857.
Hewitt, Abrah., our national inheritance and how to enjoy it. Washington 1879.
Kapp, Frdr., Aus und über Amerika. Thatsachen und Erlebnisse. 2 Bde. Berlin 1876.

Letter from governor Bullock of Georgia in reply to J. Scott, United States senator. Atlanta 1871.
Loehnis, H., die Vereinigten Staaten von Amerika, deren Vergangenheit und Gegenwart in socialer, politischer und finanzieller Beziehung. 2. Ausg. Leipzig 1869.
Meyer, Rud., Ursachen der Amerikanischen Concurrenz. Berlin 1883.
Möller, Bernh., worauf gründet sich die schnelle und grossartige materielle Entwicklung der Vereinigten Staaten von Nordamerika? Rostock 1872.
Peez, Alex., die Amerikanische Concurrenz. Wien 1881.
Report of the U. St. commissioners to Texas appointed under joint resolution of congress May 7. 1872. Washington 1872.
Report (supplemental) of the auditor of accounts of the commonwealth of Massachusetts for 1852. Boston 1853. For 1854. Boston 1855.
Report of the valuation of the polls and property of the commonwealth. Boston 1841.
Revenue marine. (1871—1872). o. O.
Schönhof, J., über die volkswirthschaftlichen Fragen in den Vereinigten Staaten. Berlin 1880. Revid. Ausg. New York 1882.
Southern States, the, embracing a series of papers condensed from the earlier volumes of the Bow's review, upon the culture and manufacture of sugar, tobacco etc., together with historical and statistical sketches of several of the Southern and Sonth-Western States; their agriculture, commerce etc. Washington und New Orleans 1856.
von Totis, A., die wirthschaftlichen Verhältnisse der Vereinigten Staaten von Amerika. Berlin 1881.
de Varigny, C., les grandes fortunes aux États-Unis et en Angleterre. Paris 1889.

Central-Amerika.

Scherzer, Carl, Wanderungen durch die Mittelamerikanischen Freistaaten Nicaragua, Honduras und San Salvador. Mit Hinblick auf Deutsche Emigration und Deutschen Handel. Braunschweig 1857.

Süd-Amerika.

Message du gouvernenr de la province de Santa-Fé aux honorables chambres législatives à l'ouverture de leurs sessions ordinaires de 1889. Buenos Aires 1888.
von Schäffer, Brasilien als unabhängiges Reich in historischer, mercantilischer und politischer Beziehung. Altona 1824.
Zustände, Brasilianische, und Aussichten im Jahre 1861. Mit Belegen und einem Vorschlag zur Aufhebung der Sclaverei nnd Entfernung der Schwarzen aus Nordamerika. Berlin 1862. fol.

Asien.

Exner, A. H., die Einnahmequellen und der Credit Chinas nebst Aphorismen über die Deutsch-Ostasiatischen Handelsbeziehungen. Berlin 1887.
Johnson, George W., Ostindiens Gegenwart und Zukunft. Eine politische, gesetzliche, merkantilische, landwirthschaftliche und volkssittliche Darstellung. Aus dem Englischen von C. Richard. Aachen und Leipzig 1844.
Jooris, M. Jos., aperçu politique et économique sur les colonies Néerlandaises anx Indes orientales. Bruxelles, Amsterdam 1884.

Australien.

Archer, Will. Henry, statistical notes on the progress of Victoria from the fundation of the colony (1835—1860). Melbourne. 4.
Commerce, the, and finance of Australia. Reprinted from the „Bankers Magazine" with considerable additions. London 1856.
Lang, John Dunmore, Neu-Südwales als Strafansiedelnng und als Britische Colonie historisch und statistisch dargestellt. A. d. Englischen von Le Petit. 2 Bde. Quedlinburg und Leipzig 1840.
New South Wales, its progress and resources. By authority of the commissioners. Sydney 1876.
Robinson, Charles, the progress and resources of New South Wales. Sydney 1877.

Dänemark.

Oversigt, tabellarisk, over de kongeriget Danmarks forskjellige distrikter paahvilende beløb af gammelskat, ager og engs hartkorn, skovskyld og mölleskyld. Kjebenhavn 1852. 4.
Tabeller over kreaturholdets sterelse, jordernes besaaening og udbytte, tiendernes vaerdi, amfanget af enkelte dele af den landige industri, samt over forskjellige gienstande, communalforholdene og kjøbstaedernes topographi vedkommende i kongeriget Danmark. Kjebenhavn 1842. qu. fol.

Deutsches Reich.

Beiträge, kritische, zur herrschenden Wirthschaftspolitik. Von Alex. Meyer, Max Broemel, Karl Baumbach, Karl Schrader, Theod. Barth. Berlin 1885.

Beta, Ottom., Jeder für Alle. Glossen zur Wirthschaftsreform. Berlin 1886.
Bever, Carl Frdr., Streiflichter auf Dentschlands Gegenwart und Zukunft. Nördlingen 1879.
Braun-Wiesbaden, Karl, von Friedrich dem Grossen bis zum Fürsten Bismarck. Fünf Bücher Parallelen zur Geschichte der Preussisch-Deutschen Wirthschaftspolitik. Berlin 1882.
Darstellung des staatswirthschaftlichen Zustandes in den Dentschen Bnndesstaaten auf seinen geschichtlichen Grundlagen. Braunschweig 1820.
Emminghaus, A., die reformatorische Wirksamkeit des Norddeutschen Bnndes anf dem Gebiete des Wirthschaftslebens. Bremen 1868.
Germanus, Gottfr., zur Reform der Dentschen Wirthschafts- und Social-Politik im volksfreundlichen Sinne. Heidelberg 1879.
Glagau, Otto, des Reiches Noth und der neue Culturkampf. 2. Aufl. Osnabrück 1879.
Hawkins, Bisset, Germany . . . illustrated by reference to her physical, moral and political statistics and by comparison with other countries. 2. edit. Francfort s. M. 1839.
von Inama-Sternegg, K. Th., die volkswirthschaftlichen Folgen des dreissigjährigen Kriegs für Deutschland. Leipzig 1864.
Klein, W., die gegenwärtige wirthschaftliche Lage Deutschlands. Stuttgart 1876.
Legoyt, A., forces matérielles de l'empire d'Allemagne. Paris 1877.
Roscher, C., zur Kritik der neuesten wirthschaftlichen Entwickelnng im Deutschen Reiche. Gutachten. (A. u. d. T.: Bericht der Handels- und Gewerbekammer Zittau 1871—1875. Gutachtl. Theil). Zittau 1877.
von Poschinger, Ritter, Fürst Bismarck als Volkswirth. 1. Bd. Berlin 1889.
Stöpel, Frz., die Wirthschafts- und Sozialpolitik des Fürsten Bismarck. Leipzig 1885.
Warmund, Gfieb., Geldmangel in Teutschland und desselben gründliche Ursachen. Bayreuth 1664.

Bayern.

Nachrichten von der politischen und ökonomischen Verfassung des Fürstenthums Bayreuth. Gotha 1780.
Wirthschafts- und Verwaltungsstudien, Bayerische. Herausgeg. von Georg Schanz. I. Schanz, Gg., zur Geschichte der Colonisation und Industrie in Franken. II. Hoffmann, Ldw., ökonomische Geschichte Bayerns unter Montgelas 1799—1817. Erlangen 1884. 85.

Elsass-Lothringen.

Hanauer, A., études économiques sur l'Alsace. 2 tomes. Paris 1876. 1878.
Schmoller, G., Strassburgs Blüte und die volkswirthschaftliche Revolution im XIII. Jahrhundert. Strassburg 1875.

Hamburg.

von Griesheim, Chr. Ldw., die Stadt Hamburg in ihren politischen, ökonomischen und sittlichen Zuständen. Hamburg 1760.

Oldenburg.

Kolmann, P., das Herzogthum Oldenburg in seiner wirthschaftlichen Entwickelung während der letzten 25 Jahre. Oldenburg 1878.

Preussen.

Dieterici, C. F. W., der Volkswohlstand im Preussischen Staate. In Vergleichungen . . . sowie aus der neuesten Zeit. Berlin, Posen und Bromberg 1846.
Hansson, G., Fragen betr. die volkswirthschaftlichen Zustände des Hannover'schen Eichsfeldes. Göttingen 1858.
Hausmann, J. Fr. L., über den gegenwärtigen Zustand und die Wichtigkeit des Hannoverschen Harzes. Göttingen 1832.
Hildebrand, Bruno, statistische Mittheilungen über die volkswirthschaftlichen Zustände Kurhessens. Berlin 1853.
Krug, Leop., Betrachtungen über den National-Reichthum des Preussischen Staats und über den Wohlstand seiner Bewohner. 2 Bde. Berlin 1805.
von Lavergne-Peguilhen, M., Schleswig-Holstein. Socialpolitische Studien. Berlin 1866.
Marcard, G. W., zur Beurtheilung des National-Wohlstandes, des Handels und der Gewerbe im Königreich Hannover. Hannover 1836.
von Oesfeld, Max, Preussen in staatsrechtlicher, kameralistischer und staatswirthschaftlicher Beziehnng. 2 Thle. 2. Aufl. Breslau 1870. 71.
Petersen, Ang., Beantwortung der Frage: Ob und wie dem Landbaue, den technischen Gewerben und dem Handel mehrere Freiheiten zu geben und wie diese mit dem inneren Staatsleben zu vereinigen sind. Mit besond. Beziehung auf das Königreich Hannover. Göttingen 1831.
Philippson, Martin, Geschichte des Preussischen Staatswesens vom Tode Friedrich des Grossen bis zu den Freiheitskriegen. 2 Bde. Leipzig 1880. 1882.

Preussen und Frankreich. Staatswirthschaftlich und politisch unter vorzüglicher Berücksichtigung der Rheinprovinz. Von einem Rheinpreussen. Leipzig 1833.
Schadeberg, J., Skizzen über den Kulturzustand des Regierungsbezirks Merseburg. 3 Thle. Halle 1852. 56. 57.
Scheidtweiler, P., die Rhön und ihre wirthschaftlichen Verhältnisse. Frankfurt a. M. 1887.
von Selchow, die Oberschlesische Nothstandsfrage, ihre Ursachen und Vorschläge zu ihrer dauernden Beseitigung. Breslau 1880.
Soetbeer, Adolf, Umfang und Vertheilung des Volks-Einkommens im Preussischen Staate 1872—1878. Leipzig 1879.
Wiarda, Diddo, die geschichtliche Entwicklung der wirthschaftlichen Verhältnisse Ostfrieslands. Jena 1880.
Wocke, Max, Regierung und Volksvertretung gegenüber dem Nothstande in Oberschlesien. Breslau 1880.

Sachsen.

Bekanntmachung der königl. Landesdirection, die zur Beförderung der Landwirthschaft und der Gewerbe ausgesetzten Preisaufgaben betr. 1832.37. 1838.43. 1845.50. 4.
Bemerkungen, einige, über Chur-Sachsen. o. O. 1800.
Gebauer, H., Sachsens Cultur und ihre geographischen Bedingungen. (1883). 4.
Gedanken, einige patriotische, zur Aufmunterung des Nahrungsstandes im Churfürstenthum Sachsen und seinen Nebenländern. Ein Lesebuch. Freyberg 1801. 16.
Gesellschaft, volkswirthschaftliche, für die Sächsischen Lande. 1. 2. 3. Sitzung. Dresden 1860. 1861. Weimar 1862. 4.
Gutkäss, Joh. Gottfr., Commercien-Plan Chursächsischer und incorporirter Lande. 1736. (Handschrift). fol.
Gutkäss, Joh. Gottfr., Sachssens Wohl und Wehe, i. e. Erläuterung meines Commercien-Plans. 1738. (Handschrift). fol.
(Hantzsch, J. H.), Bemerkungen über die Staatsweinberge und die Knffenhauskellerei in staatswirthschaftlicher und finanzieller Rücksicht. (Dresden 1834). 4.
Petermann, Theod., Dresdens Grösse, Lage und Hilfsquellen. Zugleich als Antwort auf die Klagen wegen Abnahme des Fremdenverkehrs in Dresden. Dresden 1875.
Roehling & Co. und Gen., ein Bild für das Niederland von dem östlichen Obererzgebirge, seinen jetzigen Zuständen . . . 1858.
Rössig, C. G., die Producten-, Fabrik-, Mannfactur- und Handelskunde von Chursachsen und dessen Landen. 2 Thle. Leipzig 1803. 1804.
(Sachsenröder, Ed., Riesa's Handel, Lage und Bedeutung. Jahresbericht. (1857). h. 4.
von Scherzer, Carl, Rückblicke auf die volkswirthschaftlichen Verhältnisse Sachsens im Jahr 1883. Wien 1884.
(von Schlegel), Erörternng der Frage: Wie können die gegenwärtigen Kriegscontributions-, Militär- und anderen Lasten für ganz Sachsen unmerklich werden? Leipzig 1807.
von Studnitz, Arth., die wirthschaftliche Stellung des Königreichs Sachsen im Deutschen Reiche. (1884). 4.
Ueber die Hilfsquellen Sachsens unter den gegenwärtigen Umständen. Leipzig 1810.
Vogel, Emil Ferd., was geschah während der Hungerjahre 1804—1805 und 1816—1817 im Königreiche Sachsen für die Erleichterung des allgemeinen Nothstandes? (Leipzig 1847).

Württemberg.

Dreifus, Theod., erster Jahresbericht des königl. Sächsischen Consulats in Stuttgart für 1863. (Schilderung der wirthschaftlichen Zustände Württembergs). Handschrift. fol.

Frankreich.

de Bordas, A., des échanges entre les nations. Situation industrielle et agricole de la France. Paris 1885.
Dumont, Aristide, des travaux publics dans leurs rapports avec l'agriculture. Paris 1847.
Dupin, Ch., baron, forces productives et commerciales de la France. 2 vols. Bruxelles 1828.
Dupin, Charles, baron, le petit producteur français. 6 tomes. Paris 1827. 1828. 16.
de Foville, Alfr., la France économique, statistique raisonnée et comparative. Paris 1887.
Louis, Toussaint, la France sociale et économique. Paris 1888. gr. 8.
Thierry-Mieg, Ch., la France et la concurrence étrangère. Paris 1884.
Ulfor, Jacques, la question des loyers, du pain, du travail et le conseil municipal de Paris. Paris 1884.

Grossbritannien.

Account of receipts and disbursements on acconnt of the Irish reproductive loan fund. 1851—1856. (o. O. 1852—1857).
Colquhoun, P., über den Wohlstand, die Macht und Hülfsquellen des Britischen Reiches. Erläntert durch zahlreiche statistische Tabellen. A. d. Engl. übersetzt von Joh. Chr. Frick. 2 Bde. Nürnberg 1815. 4.

Höfken, Gnst., Englands Zustände, Politik und Machtentwicklung mit Beziehung auf Deutschland. 2 Thle. Leipzig 1846.
Karcher, Théod., étndes sur les institutions politiqnes et sociales de l'Angleterre. Paris 1867.
Kautsky, Karl, Irland. Kultur-historische Skizze. Leipzig 1880.
Kleinschrod, C. Th., Grossbritanniens Gesetzgebung über Gewerbe, Handel und innere Communicationsmittel statistisch und staatswirthschaftlich erläntert. Stnttgart und Tübingen 1836.
Nemnich, Phil. Andreas, neneste Reise durch England, Schottland nnd Ireland, hanptsächlich in Bezng auf Produkte, Fabriken und Handlung. Tübingen 1807.
Newmarch, Will., volkswirthschaftliche Perspektiven in England. Dentsch von John Fretwell. Berlin 1872.
Porter, G. R., the progress of the nation, in its various social and economical relations from the beginning on the nineteenth century. New edit. London 1851.
Reports, annual, from the board of pnblic works in Ireland. 11. 19—25. Dublin 1843. 1851—1857. fol.
Reports of the commissioners of Her Majesty's woods, forests, land revennes, works and buildings 28—35. London 1851—1858. fol.
Schulze, Herm. J. F., nationalökonomische Bilder aus England's Volksleben. Jena 1853.
T., W., essai snr l'économie politiqne de l'Angleterre. Bruxelles 1846.
Wade, John, Englands greatness, its rise and progress. From the earliest period to the peace of Paris. London 1856.

Italien.

(Correnti C.), l'Italia economica nel 1873. 2. ediz. Roma 1874.
Dionisio, Pietro, le leggi e l'economia politica con note sul nnovo codice civile Italiano. Biella 1865.
du Puynode, Gnst., voyage d'un économiste en Italie. Paris 1857.
(Maestri, Pierre), l'Italie économique en 1867. Florence 1867.
Maestri, Pietro, l'Italia economica nel 1870. Firenze 1871.
Messina, Carlo, Firenze dopo il trasferimento della capitale. Rivista dei prodotti delle varie arti et industrie di Firenze. Firenze 1870.
Quadri statistici sulle opere pubbliche negli anni 1862 e 1863. (Ministero dei lavori pnbblici). Torino 1863. h. 4.
Rekowski, F., die wirthschaftlichen nnd sozialen Zustände auf Sizilien in der ersten Hälfte unseres Jahrhnnderts. Berlin 1882.
Riassunto descrittivo della provincia del Friuli sotto l'aspetto naturale ed economico. Roma 1885.
Ritzu, Efisio, misteri del ministero de lavori pnblici. Torino 1867.
Sachs, Isidore, l'Italie ses finances et son développement économiqne depuis . . 1859—1884. Paris 1885.
Sombart, Werner, die Römische Campagna. Eine sozialökonomische Studie. Leipzig 1888.

Niederlande.

Verslag aan den koning over de openbare werken in de jaren 1850 tot 1853, 1853, 1855 en 1856, 1857, 1858, 1859. 6 Bde. s'Gravenhage 1853—1860. 4.

Norwegen.

Beretning om kongeriget Norges oekonomiske tilstand i aarene 1851—1855, 1856—1860, 1861—1865. Christiania 1858, 1863, 1867—69. 4.
Fremstilling, tabellarisk, af Norges ekonomiske udvikling i aarene 1851—1875. Udarbeidet af det statistiske Centralbnrean. Kristiania 1878. gr. 8.
Jonas, Emil J., Norwegen und seine Entwickelung in volkswirthschaftlicher Beziehung während des letzten Jahrzehnts. Berlin 1876.

Oesterreich-Ungarn.

Dorn, Alex., Rückblicke auf die Entwickelung der Ungarischen Volkswirthschaft in den Jahren 1868, 1'69, 1870. 3 Bde. Pest 1869—1871. 4.
d'Elvert, Ch., die Fortschritte Mährens und Oesterreichisch-Schlesiens, besonders im Landbaue und in der Industrie während der letzten hundert Jahre. Brünn 1854.
Ficker, Adolf, Beiträge zur Statistik der Landwirthschaft und Montan-Industrie in den Oesterreichischen Alpenländern. (Wien 1869).
Fillunger, J., vergleichende Statistik über die Real- und Productionswerthe der Landwirthschaft, der Montanindnstrie, der Verkehrs- und Communications-Anstalten, dann Erörterung des Staatshaushaltes im Oesterreichischen Kaiserstaate. Wien 1868. h. 4.
Mamroth, F., Betrachtungen über Oesterreichs wirthschaftliche Wiedergeburt. Wien 1875.
Neydl, Ant. W., die wirthschaftlichen Verhältnisse und Zustände Oesterreichs 1848 bis 1876. Wien 1876.
Pisling, Theophil, nationalökonomische Briefe aus dem nordöstlichen Böhmen. Mit Vorwort von Peter Mischler. Prag 1856.
von Rauschenfels, A., Villach. Eine volkswirthschaftliche Studie. Klagenfurt 1876.

Schweinitz, J. Graf, Studien über die wirthschaftliche Gegenwart und Zukunft Siebenbürgens und des Szeklerlandes. München 1876.
von Terkos, Paul, einiges über Ungarns volkswirthschaftliche Zustände Wien 1885.
Verfall, der wirthschaftliche, Oesterreichs. Ein Beitrag zur Charakteristik der Oesterreichischen Verhältnisse. Leipzig und Cassel 1875.
Westphal-Conn, Ph., die wirthschaftliche Regenerirung Oesterreich-Ungarns. 2. Aufl. Wien 1882.
Wirth, M., Oesterreichs Wiedergeburt aus den Nachwehen der Krisis. Wien 1876.
Zapf, Joh., die Wirthschafts-Geschichte Wien's unter der Regierung Sr. Maj. des Kaisers Franz Joseph I. (1848—1888). Mit besond. Rücksichtnahme auf das Wirken der Wiener Handels- und Gewerbe-Kammer. Wien 1888. 4.

Portugal.

Darstellung der nationalökonomischen Zustände Portugals mit besond. Rücksicht auf den Verkehr mit Oesterreich. Wien 1854. gr. 8.
Relatorio pelo ministro e secretario d'estado nos obras publicas, commercio e industria João Gualberto de Barros e Cunha. Lisboa 1878. 4.

Rumänien.

Annale statistice si economice. Anulu 1863. Bucuresci 1864. 4.

Russland.

Bésobrasof, W., études sur l'économie nationale de la Russie. Région (centrale) industrielle de Moscou. 2 tomes. St. Pétersbourg 1883. 1886.
de Buschen, aperçu statistique des forces productives de la Russie. Paris 1867.
Falck, G., Russische Wirthschafts- und Finanzfragen. Reval 1889.
Grothe, Herm., die Hauptmomente der wirtschaftlichen Entwickelung Russlands. Berlin 1884. gr. 8.
Kalender, allgemeiner, für 1873. Mit Beilagen: 1. Karten der Eisenbahnen des Russischen Reiches. 2. Karten des Asiatischen Russlands. 3. Ausführliche Beschreibung der Moskauer polytechnischen Ausstellung des Jahres 1872. St. Petersburg. (In Russischer Sprache).
Karatschunsky, L. M., Statistik der productiven Kräfte Russlands. Berlin 1878. gr. 4.
Matthäi, Frdr., die wirthschaftlichen Hülfsquellen Russlands und deren Bedeutung. 2 Bde. Dresden 1883. 1885.
Neelmeyer-Vukassowitsch, H., das Russland der Gegenwart und Zukunft. Politische und nationalökonomische Skizzen. 2. Aufl. Leipzig 1886.
von Reden, Frdr. Wilh. Frhrr., das Kaiserreich Russland. Statistisch-geschichtliche Darstellung seiner Kulturverhältnisse, namentlich in landwirthschaftlicher, gewerblicher und commercieller Bezielung. Berlin, Posen und Bromberg 1843.
von Reden, Fr. Wilh. Frhrr., Russlands Kraftelemente und Einflussmittel. Frankfurt a. M. 1854.
Simon, Joh. Phil., Russisches Leben in geschichtlicher, kirchlicher, gesellschaftlicher, staatlicher und commercieller Beziehung. 2. Aufl. Berlin 1858.
Spörer, J., Nowaja-Semlä in geographischer, naturhistorischer und volkswirtschaftlicher Beziehung. Gotha 1867. 4.
(Steinhaus, Alex.), Russland als Agricultur- und Industrie-Staat, und der Theehandel in Kiachta. Leipzig (1851). 4.
de Tegoborski, L., études sur les forces productives de la Russie. 4 tom. Paris 1852.55.

Schweden.

Anteckningar om allmänna väg-och vattenbyggnads arbeten i Sverige under åren 1860—1872. jemte sammandrag för tiden from 1841—1863. 1840—1869, 1864—1866, 1870—1872. 4 Hefte. Stockholm 1862—1870.
Guilletmot et Weylandt, situation financière et économique de la Suède. Stockholm 1865.
Hassel, Frdr., Schweden in der neuesten Zeit. Eine statistisch-financielle Skizze. Berlin 1865.
Jonas, Emil J., Schweden und seine Entwickelung in volkswirthschaftl. Beziehung während des letzten Jahrzehnts. Berlin 1875.

Schweiz.

Bovet-Bolens, H., l'avenir économique de la Suisse. 2 tomes. Genève 1883.
Emminghaus, C. B. Arw., die Schweizerische Volkswirthschaft. 2 Bde. Leipzig 1860. 1861.
Furrer, A., Volkswirthschafts-Lexikon der Schweiz. Bd. 1. 2. Bern 1885. 1889. gr. 8.
Hanhart, H., der gegenwärtige Stand der Schweizerischen Volkswirthschaft. Zürich 1881.
Memminger, A., Blicke in die Zukunft. Wülflingen 1878.

Spanien.

Darstellung der gewerblichen und commerciellen Zustände Spaniens mit besonderer Rücksicht auf den Verkehr dieses Landes mit Oesterreich. Wien 1854. gr. 8.

C. Sparkassen.

1. Allgemeines und Gemeindesparkassen.

Bollettino bimestrale delle situazioni dei conti e del movimento dei depositi delle casse di risparmio. Anno I. II. (Roma 1876. 1877). gr. 8.
Bollettino bimestrale del risparmio. Anno III, IV, V, VI, VII, VIII. Roma 1878—1883. gr. 8.
Casse di risparmio. Bollettino. Anno I—V. Roma 1884—1888. gr. 8.
Sparkasse, die. Volkswirthschaftliche Zeitschrift. Organ des Verbandes der Sparkassen in Westdeutschland. Herausgeber: Dr. jur. Heyden. Jg. 1884 Nr. 45 bis 68. Jg. 1885—1889. Essen. 4.
Sparkassen-Zeitung, Oesterreichisch-Ungarische. Erstes ausschliessliches Organ für internationales Sparkassenwesen. Jg. 6—14. Wien 1881—1889. fol.

Annalen der Sparkassen. Enthaltend Nachrichten von ihrem Entstehen und Fortgange, von ihrer Verfassung, das Nähere von den ersten Anstalten dieser Art . . . Nebst Berichten und Mittheilungen von mehr als 60 Sparkassen-Anstalten in Grossbritannien und Irland. A. d. Engl. von J. G. Krause. Breslau 1821.
Ascher, D., wie könnte der Wucher am erfolgreichsten beschränkt werden? Zur Einführung einer Staats-Spar-Cassa. Wien 1879.
Aufruf zur Betheiligung an der in Brünn gegründeten Prämien-Casse für sparsame Arbeiter und Dienstboten. (Deutsch und Czechisch). Brünn 1855. fol.
Bahrt, A. F., die Controle und die sonstigen Hilfseinrichtungen bei Sparkassen und Vorschussvereinen nebst Urkunden und anderen Geschäftsformularen. 2. Aufl. Grossenhain 1882.
Below, Eduard, das Leibhaus und die Sparkasse zu Leipzig. (Festschrift). Leipzig (1876). gr. 8.
Bericht über die Wirksamkeit der . . . Prämien-Casse für sparsame Arbeiter und Dienstboten. Brünn 1857. 4.
von Biedermann, Detlev Frhrr., Anweisung zur Rechnungsführung bei kleineren Sparkassen. Ein Hilfsbuch. Chemnitz (1859).
Bödiker, T., die Höhe der Reservefonds und die Verwendung der Ueberschüsse bei den öffentlichen Sparkassen. Düsseldorf 1879.
Böhmert, Vict., Fortschritte im Sparkassenwesen. Berlin 1882.
Bötzow, Conrad, die Preussischen Sparkassen im Rechnungsjahre 1882. (Berlin 1884). h. 4.
Camerer, Statistik der Sparkassen des Königreichs Württemberg. Stuttgart 1876. gr. 8.
Cassa centrale di risparmj e depositi e sne affiliate di prima e seconda classe. Rapporto dei sindaci sulla gestione dell' anno 1866.
Casse di risparmio. (Statistica del regno de Italia). Anno 1864. 1866. 1867. 1868. 1869. Firenze 1867. 1869. 1870. Milano 1873. Roma 1873. h. 4.
Codacci-Pisanelli, Alfredo, l'ordinamento delle casse di risparmio in Germania e specialmente in Prussia. Relazione. Roma 1885.
Compte-rendu des opérations et de la sitnation de la caisse générale d'épargne et de retraite institnée . . . 1865 sous la garantie de l'état. Année 1884. 1885. (Bruxelles). gr. 8.
Coupon- und Sparschein-System, das neue, des Stuttgarter Spar-Vereins. Stuttgart (1880).
(David, C. N.), die Sparcassen der Dänischen Monarchie am Schlusse des Jahres 1855, 1856.
Dupin, Charles baron, constitution, histoire et avenir des caisses d'épargne de France. Paris.
Ehrenberger, Heinr., Oesterreichs Sparcassen. Wien 1873. 4.
Engel-Dollfus, Frèd., étude sur l'épargne. les institutions de prévoyance et la participation aux bénéfices. Mulhouse 1876.
(von Fenneberg, Jul. Frdr. Wilh.), allgemeiner Prospectus für das gesammte Sparkassen- und Versicherungswesen, insbesondere Lebensversicherungs- und Versorgungsanstalten in Deutschland. Weimar 1848.
Förster, Carl, die Kunst des Sparens. Köln 1885. 16.
(Gad, Marius), caisses d'épargne du Danemark pendant les années 1875—77. 1878—80. (Dänisch und Französisch). Kjebenhavn 1879. 1885.
Hagemann, F., einige Fragen des Sparcasenwesens. Eine Denkschrift. Bernburg 1879.
Handbuch für die Spar- und Vorschuss-Consortien des 1. allgemeinen Beamten-Vereins der Oesterreichisch-Ungarischen Monarchie. 2. Aufl. Wien 1875.
(Hanssen, G.), über die Errichtung von Sparkassen mit besonderer Rücksicht auf Landdistricte. Leipzig 1845.
(Hertel), Vortrag, die Ueberschüsse bei der Sparkasse und die Erweiterung der Localität für die Sparkassen-Expedition in Altstadt-Dresden betr. (1872).
Heyden, statistisches Adressbuch der Sparkassen Deutschlands. Essen (1885).
Heyden, die Sparkassen-Gesetzgebung Deutschlands. Sammlung der das Deutsche Sparkassenwesen betreffenden Gesetze, Erlasse, Verordnungen etc. Essen 1887—89.
Ideen für die Errichtung einer Sparkasse zur Beförderung der Ablösung bäuerlicher Lasten im Königreiche Sachsen. Dresden und Leipzig 1834.
Kiessling, E., die Buch- und Rechnungsführung bei kleineren Sparkassen. Dresden 1875.

Kuntze, Oscar, Anleitung für die Benutznng „gesperrter Sparbücher“... Plauen i. V. 1882. 4.
Kuntze (Oscar), öffentliche Aufforderung, die Einrichtung der „gesperrten Sparbücher“ bei den öffentlichen Sparkassen betr. Plauen 1883. fol.
Kuntze (Oscar), Begründung eines „Reichs-Spar- und Belohnungs-Vereines“ für Pflichttreue in der Arbeit, in Beruf und Dienst! Ein Vorschlag zur Mitwirkung bei Lösung der socialen Frage. Plauen (1885).
Kuntze, Oscar. Bericht der 1881 von Vertretern Sächsischer Gemeindesparkassen gewählten Commission für Begutachtung der im Interesse einer Weiterentwicklung des Gemeindesparkassenwesens gemachten Vorschläge. Plauen.
Kuntze. Oskar, „das Sparen und die Sparkassen“. Mittheilungen und Anregungen zur Weiterentwicklung des Sparkassenwesens als Fortsetzung zu der Schrift: „Sparkassen und Gemeindefinanzen“. 1. Heft. Planen i. V. 1882.
Kuntze. Oskar, Sparkassen und Gemeindefinanzen, deren gegenwärtige und zukünftige Gestaltung und Einrichtung. Berlin 1882.
(Kuntze, Oscar), Vortrag über das Sparkassenwesen und einige bei der Sparkasse zu Planen zu treffende Einrichtungen. Plauen (1880).
Lammers. A., Sparen und Versichern. Berlin (1881).
Laurent, E., conférence sur l'épargne. Nouvelle édition. Bruxelles 1873.
Lebrecht, Gnglielmo, il risparmio e l'edncazione del popnlo. Studio sulle casse di risparmio Italiane ed estere. Verona (1875).
de Malarce, M. A., diagrammes résumant l'histoire des caisses d'épargne Anglaises et montrant les mouvements annuels des saving-banks Anglaises (transtee and post-office) depuis 1850 et les causes principales de ces mouvements. Paris 1880. fol.
de Malarce, M. A., diagrammes résumant l'histoire de caisses d'épargne Françaises et montrant les mouvements annuels des caisses d'épargne Françaises depuis 1834 et les causes principales de ces mouvements. Paris 1878. fol.
von Malchus, C. A., die Sparcassen in Europa. Darstellung der statutenmässigen Einrichtungen . . . mit Nachweise des Betrages der in denselben aufgenommenen Ersparnisse. Nebst Ansichten über . . . Einrichtngen . . . solcher Anstalten. Heidelberg und Leipzig 1838.
von Mangoldt, Hans, über die Aufgabe, Stellnng und Einrichtung der Sparkassen. Tübingen 1847.
Mantica. Niccolo, il risparmio in Provincia di Udine. 2. ediz. Udine 1886.
Mayr. Georg, Statistik der Bayerischen Sparkassen. München 1873. fol.
Mont de piété et caisse d'épargne de Madrid . . . Renseignements sur leur origine, organisation . . . Siehe VIII. G. 3. d. Seite 271.
Newton, Th. B., trustee or certifield saving banks of the United Kingdom. Liverpool 1878.
Öfversigt af sparbankerna i Finland 1870—1872. (Bidrag till Finlands officiela statistik VII. Helsingfors 1874.
Perrin. Albert, l'épargne dn travailleur. Association générale au profit des classes ouvrières. Paris 1877.
Perrot. Karl Herm., Spar- und Darlehnskassen oder Vorschläge zur Abhülfe der Geldnoth unter dem Kleinbürger- und Bauernstande in Elsass-Lothringen durch Erweiterung und Verbesserung der Sparkassen und Regelung des ländlichen Kreditwesens. Strassburg 1881. 4.
Petermann, Theod., die Sächsischen Sparkassen und ihre Fortentwickelung. Dresden (1881).
Plan, revidirter, der von der Gesellschaft zur Beförderung gemeinnütziger Thätigkeit hierselbst errichteten . . . Spar- und Anleih-Casse. Lübeck 1837. 4.
Prüfer, F. W., die Sparcassen Sachsens, ihre Noth im Jahre 1859 und ihre Centralisation. Mügeln (1860).
Rapport a S. M. l'empereur sur les caisses d'épargne. Année 1853, 1854, 1855, 1856. Paris. 4.
Rapports et comptes rendus des opérations de la caisse d'épargne de Paris pendant l'année 1849. Paris (1850). 4.
Rasp, Carl, die öffentlichen Sparkassen im Königreich Bayern im Jahre 1886. 4.
Rechnungsablage der vereinigten Sparanstalten zu Frankfurt a. M. Frankfurt 1839. 4.
Rechnungsabschluss der ersten Mährischen Sparcasse in Brünn. Für die Zeit vom 1. October 1852 bis Ende December 1853. Brünn 1854. 4.
Regulativ für die Bildung, Einrichtung und Ueberwachung der Sparcassen. (Wien 1882). gr. 8.
Roscher, Carl, Postsparcassen und Localsparcassen in Deutschland. Dresden 1875.
Saving banks. Return 1852. London (1852). fol.
—— Relating to deposit accounts, part 1. 1852. II. 1853. London 1854. fol.
Schmid. Constantin, das Sparkassenwesen. I. Oesterreich und Preussen. Im Auftrage des Centralvereins in Preussen für das Wohl der arbeitenden Klassen bearbeitet. Leipzig 1862.
Schmidt, Karl, Jedermann's Sparbuch. Ein lehrreich Büchlein über Sparsamkeit und was damit znsammenhängt. Stuttgart (1881). 16.
Scotti, Jos., la caisse d'épargne de Milan. Notices économiques et statistiques. Milan 1878.
Seedorff, C., die Sparkassen-Buchführung. Praktische Anleitung. Hannover 1888.
Seffner, die Sparkassen des Regierungsbezirks Merseburg nach Doktrin, Gesetzgebung und praktischer Gestaltung . . . Merseburg 1846.

Selle, A., die Preussischen Sparkassen nach dem Reglement vom 12. Dezember 1838 und den dazu ergangenen Ordres . . . Lüdenscheid 1879.
Smiles, Samuel, die Sparsamkeit. Deutsch von Mor. Busch. Leipzig 1876.
Sparkassen, die Preussischen und übrigen Deutschen. (Mittheilungen des Centralvereins für das Wohl der arbeitenden Klassen). Berlin 1851.
Sparkassen von Gemeinden und Distrikten in Bayern. München 1874.
Sparkassen, die, des Grossherzogthums Baden und einige damit verbundene Kassen. Nach deren neuesten Statuten und den Rechnungsergebnissen der Jahre 1852 bis mit 1863. Carlsruhe 1867. 4.
Sparkassen, die, und ihre Benützung im Königreiche Sachsen in der Zeit von 1845 bis mit 1853. (Statist. Mittheilungen aus dem Königreich Sachsen herausgeg. vom Statist. Bureau des Ministeriums des Innern, 4. Lfr.). Dresden 1855. 4.
Sparkassen-Kalender für das Jahr 1883. Herausgeg. von der Redaction der volkswirthschaftlichen Zeitschrift „die Sparkasse“. Essen. 16.
Sparkassenwesen, das, in Deutschland und den ausserdeutschen Landestheilen Oestreichs und Preussens. Herausgeg. vom Centralverein in Preussen für das Wohl der arbeitenden Klassen. Berlin 1864.
Sparkassenwesen, das, im Herzogthum Braunschweig betr. Aus dem Statistischen Bureau. 1866. h. 4.
Sparsamkeit. (Sociale Fragen und Antworten, Heft 7). Bremen 1878
Spar- und Vorschuss-Consortien, die (Spar- und Vorschuss-Abtheilung) des ersten allgemeinen Beamtenvereins der Oesterreichisch-Ungarischen Monarchie. Wien 1876. gr. 4.
Spittel, Osk., die Deutschen Sparcassen, deren Entstehung, Einrichtung und Ziele. Gotha 1880.
Spyri, J. L., Bericht über die Sparkassen des Kantons Zürich in den Jahren 1872/73 bis 1875/76. Zürich 1877. h. 4.
Spyri, J. L., die Ersparnisskassen der Schweiz. Herausgeg. vom Statistischen Büreau des Eidgenössischen Departement des Innern. (Deutsch und Französisch). Zürich 1864. 1875. 4.
Statistica delle casse di risparmio in Italia ed all' estero. Triennio 1870—71—72. Roma 1875.
Statistica delle casse di risparmio 1873—1876. Roma 1877.
Statistik der Sparkassen in den im Reichsrathe vertretenen Königreichen und Ländern. Bearbeitet von dem Bnreau der k. k. Statistischen Central-Commission. 1882—1886. Wien. h. 4.
Statistik der Schweizerischen Sparkassen für 1881 und 1882, mit einem Nachtrage für 1886. Bern 1889. 4.
Statistik der Württembergischen Oberamtssparkassen 1883/84, 1884 und 1884/85. Stuttgart 1889. h. 4.
Statistique internationale des caisses d'épargne, compilée par le bureau central de statistique du royanme d'Italie. Rome 1876. gr. 8.
Statuten und Reglement der ersten Oesterreichischen Sparkasse. Wien 1822.
Tabeller vedkommende Norges sparebanker. Udarbeidede i finants- og told-departementet. 1873—75. 1879. 1880. 1881/82. 1883. 1884. 1885. 1886. 1887. Kristiania.
Thiele, L., die städtische Sparkasse zu Berlin in ihrer Einrichtung und Geschäftsführung dargestellt. Berlin 1887.
Trautmann, A., die Sparkassen-Verhältnisse im Königreich Sachsen. Leipzig 1882.
Trésor, le vrai, du peuple, petit annuaire des 350 caisses d'épargne de France. Publié par un administrateur de la caisse de Paris. I. année. Paris (1848). 16.
Uebersicht über den Betrieb sämmtlicher Sparkassen in den Jahren 1858 bis 1865 incl. im vormaligen Königreiche Hannover. Hannover 1866. h. 4.
Uebersicht des Geschäftsbetriebs bei sämmtlichen Sparkassen im Königreich Hannover im Jahre 1861. 1862. 1863. (Aus dem Statistischen Bureau). Hannover. fol.
Vorschriften (königl. Sächsische Staatseisenbahnen), I. für die sämmtlichen Stationen über die zur Unterstützung und Förderung des Sparmarken-Sparsystems getroffenen Einrichtungen, II. für die mit dem Einzelverkaufe von Sparmarken betrauten Beamten, III. für die mit dem Verkaufe von Sparmarken und gleichzeitig mit Besorgung der Spareinlagen beauftragten Bahnmeister, Haltestellenaufseher, Bahn- und Haltestellenwärter. Dresden (1883). 16.
Wernher, J. C., Statistik der Sparkassen des Grossherzogthum Hessen aus den Nachweisungen für 1860. Darmstadt 1864. 4.
Zinstabellen für Sparkassen und zum allgemeinen Gebrauche. Herausgeg. von der Sparkasse zu Krummhennersdorf. Freiberg 1879. kl. 4.
Zur Geschichte der Hamburger Sparcasse von 1827. Hamburg 1886.
Zur Statistik der Sparkassen im Grossherzogthum Hessen nach den Uebersichten vom Jahr 1874. Darmstadt 1877. 4.
Zusammenstellung, übersichtliche, über den Stand der Sparkassen des Herzogthums Sachsen-Altenburg 1870. 1871. 1872. 1873. 1874. 1875. 4.
Zusammenstellung der Resultate des Sparkassen- und Genossenschafts-Wesens der Provinz Preussen Ende des Jahres 1874. Insterburg 1875. 4.

2. Postsparkassen.

von Bauer, Otto, die Englischen Postsparkassen. Deren Vorschriften und Jahres-Bilanzen von 1861—1879. Mit Anwendung auf Oesterreichs Verhältnisse übersetzt und verfasst. Wien 1881.
Caisse générale d'épargne et de retraite. But, organisation, résultats. Bruxelles 1880.
Dehn, Paul, znr Einführung von Reichspost-Sparkassen. München und Leipzig 1884.
Dulto, wider die Postsparkassen. Brandenburg 1884.
Elster, Ludw., die Postsparkassen. Ein Vorschlag zur Einführung derselben in Deutschland. Jena 1881.
Entwurf eines Postsparkassengesetzes. (Berlin 1885). h. 4.
Förordning angående en postsparbank för riket 1883. (Svensk författningssamling). 4.
Gesetz vom 28. Mai 1882 betr. die Einführung von Postsparcassen in den im Reichsrathe vertretenen Königreichen nnd Ländern. Mit Durchführungsverordnungen. Wien 1882. 4.
Instruction No. 24. Direction de la caisse nationale d'épargne. Paris 1884.
Istruzione ad uso dello direzioni e degli ufizi pel servizio delle casse postali di risparmio. Roma 1883.
Legge per la istituzione delle casse di risparmio postali e per modificazioni alla legge 1863 e 1875 snlla cassa dei depositi e prestiti. Torino 1876.
Legrand, Arthur, proposition de loi portant création d'une caisse d'épargne postale. (1878). 4.
Morel, Heinr., die Postsparkassen. Einführung derselben in dor Schweiz. Bern 1882.
Postsparbankstyrelsens berättelse om postsparbankens tilstand och förvaltning år 1887. (Bidrag till Finlands officiela statistik VII). Helsingfors 1888.
Postsparcassen, die, in England, Belgien, Holland und Frankreich mit Hinblick auf Oesterreich. Wien 1882. gr. 8.
Postsparkassen, die, im Königreich Italien. Wien 1882. gr. 8.
Rapport van de commissie tot het instellen van een onderzoek naar de werking van postspaarbanken aan het hoofbestuur der maatschappij: tot nut van t'algemeen. 1875. gr. 8.
Rapport sur les opérations de la caisse nationale d'épargne (caisse d'épargne postale). 1883, 1884, 1885. Paris. fol.
Rechenschaftsbericht des k. k. Postsparcassen-Amtes 1883/1884. 1886. 1887. Wien. 4.
Relazione intorno al servizio delle casse postali di risparmio. Anno 8—12. Roma 1884—89. 4.
Roscher, Carl, Postsparcassen und Localsparcassen in Deutschland. Dresden 1875.
(Sassen, Armand:), extrait du rapport au roi, concernant le service de la caisse d'épargne postale des Pays-Bas, en 1884. 1885. 1886. 1887. Amsterdam. gr. 8.
Sassen, Armand, mémoire sur la caisse d'épargne postale des Pays-Bas (Nederlandsche rijkspostspaarbank). Amsterdam 1883. gr. 8.
Schön, Joh., der Postsparcasseu-Dienst bei den Sammelstellen. Wien 1884.
Service postal de la caisse d'épargne et de retraite (Belgique). 1881.
Styrelsens för postsparbankens berättelse om postsparbankens förvaltning 1884. Stockholm 1886. 4.
Verslag aan den koning betreffende den dienst der rijkspostspaarbank. 1882—1887. s'Gravenhage. 4.
Wet van 25 Mai 1880 tot instelling eener rijkspostspaarbank (Nederland).

3. Schulsparkassen. (Pfennigsparkassen).

Jahrbuch des ersten allgemeinen Spar- nnd Unterstützungs-Vereins für Kinder. Jg. 1876—1877. (Wien 1878).
Baron, C. M., die Schulsparkassen. (1881). 4.
Brief, offener, eines bejahrten Lehrers an einen jüngeren Kollegen über Schulwerkstätten und Schulsparkassen. Oschatz 1881.
Caisse d'épargne, la, dans les écoles communales de Gand. 2e tirage. Bruxelles 1867.
Göhrs, Ludw., die Pfennigsparkasse, ihr Werth und der Weg ihrer praktischen Durchführung. Stuttgart 1882.
Grah, Theod., die Pfennig-Sparkasse. Eine Anregung zur weiteren Verbreitung derselben nebst einem Statuten-Entwurf und Anleitung zur Buchführung. Bonn 1883.
Hansen, P. Chr., die Schnl- und Kindersparkassen. Berlin 1876.
(Hecht, Th.), die in der Bürgerschnle eingeführte Sparkasse (im Programm der städtischen Bürgerschule zu Posen für 1882). 4.
John, V., die Schulsparkassen. (Prag 1875).
Istruzione per la raccolta dei risparmi nelle scuole. 7. ediz. Roma 1884. 4.
Kenessey, Koloman, Schnl-Sparkassen. Budapest 1875.
Kesselring, Karl Adolf, die Jugend- bezw. Schulsparkassen sind eine zeitgemässe und segensreiche Einrichtung. Nebst Anhang. München 1881.
Kleinert, Mor., die Erziehung unserer Kinder zur Sparsamkeit (im Programm der öffentlichen Volksschnlen zu Dresden 1884). gr. 8.

Lewin, Jacob, die Schulsparkasse nnd die Pädagogik. Nebst Anhang über die Frage: Wie kann die Schulsparkasse am zweckmässigsten geführt werden? Budapest 1876.
de Malarce, A., notice historique et mannel des caisses d'épargne scolaires en France. 6e édit. Paris 1877.
de Malarce, A., die Schnl-Sparkassen. Deutsche Ausgabe. Berlin 1879.
Ratkowsky, G. M., Schulsparcassen mit Benutzung von Sparmarken. Wien 1875.
Rechnung, erste, des Vereins für Jugendsparkassen in Dentschland, pro 1880/81, nebst Vorbericht nnd Mitglieder-Verzeichniss. Frankfurt a. O. (1881).
Schröer, Heinr., wider die Schulsparkassen. Wittenberg 1882.
Schröter, Carina, die Schulsparkassen vom Standpunkte der Pädagogik und National-Oeconomie. Budapest 1877.
(Senckel, Ernst), Fortschritte der Jugend- und Schulsparkassen. Einladungsschrift zur ersten Generalversammlung des Vereins für Jugendsparkassen in Deutschland . . . zu Dresden 1883. Frankfurt a. O. 1883.
Senckel, Ernst, Jugend- und Schulsparkassen. Eine Denkschrift. Frankfurt a. O. 1882.
Senckel, Ernst, Schnlsparkassen, ein gemeinnütziger Vorschlag nnd praktischer Beitrag zur Lösung schwebender Zeitfragen, auf Grund zehnjähriger Erfahrungen. Berlin 1877.
Senckel, Ernst, die Schnlsparkassen. Eine Denkschrift. Berlin 1878.
(Senckel, Ernst), Seid sparsam! Mahnungen eines Jugend- und Volksfreundes. nebst Belehrungen nnd Nachrichten über die Jugendsparkassen. Ausgabe B. 2. Aufl. Frankfurt a. O. 1881. 16.
—— Ausgabe B. 3. Aufl über Jngend- nnd Pfennigsparkassen, Sparmarken etc. Frankfurt 1883. 16.
(Senckel, Ernst), Statistik und Einrichtungen der Jugend- und Schnlsparkassen. Frankfurt a. O. 1882.
(Senckel, Ernst), über die Erziehung der Jugend zur Sparsamkeit. Magdeburg 1883.
(Senckel, Ernst), öffentliche Versammlungen in Sachen der Jugend- und Schulsparkassen. Hannover 1883.
Smitt, Willem, die Schulsparkasse. Mit einem Anhang über den Stand der Agitation für Jugendsparkassen in Deutschland von Victor Böhmert. Leipzig 1881.
Weisz, Bernh. Franz, Geschichte der Schnlsparkassen in Ungarn. (Pest 1876).
Weiss, Bernh. Franz, die Schnlsparkassen. Buda-Pest 1876.
Wilhelmi, Leo, die Schnl-Sparkasse und ihre Verbreitung. Leipzig 1877.

D. Haushaltungskunde.

Fürs Haus. Praktisches Wochenblatt für alle Hausfrauen. Jg. 3 u. 4. Dresden (1884—1886). fol.

Ballin, Paul, der Haushalt der arbeitenden Klassen. Thl. 1. Berlin 1883.
Ballin, P., die Wahrheit über die Vertheuerung der Lebensmittel. Wirthschaftsstatistische Studie. Berlin 1881.
Baltzer, Ed., die Reform der Volkswirthschaft vom Standpunkte der natürlichen Lebensweise. 2. Aufl. Rudolstadt 1882.
Beckmann, Joh., Anweisung die Rechnungen kleiner Haushaltungen zu führen. 2. Ausg. Göttingen 1800.
Beschreibung der Speise-Anstalt von Georg Egestorff in Linden bei Hannover. Hannover 1855.
Böhmert, V., die hanswirthschaftliche Erziehung des weiblichen Geschlechts. (1887).
Bosse, R., über die Ordnung der Privatwirthschaft mit besonderer Rücksicht anf den Haushalt der Beamten. Hannover (1879). 4.
Caddy, household organization. London 1877.
Conrad, J., über das Steigen der Lebensansprüche. Berlin 1877.
Corson, Juillet, fifteen cent dinners for families of six. New York 1878. 16.
Corson, Juillet, twenty-five cent dinners for families of six. New York 1878. 16.
Couchman, W., heirathen und gut leben mit einer Mark täglich N. d. Englisch. von H. Rensa. 2. Aufl. London 1876.
Ducpétiaux, E., budgets économiques des classes ouvrières en Belgique. Bruxelles 1855. 4.
Eberty, E., die Hauswirthschaft und der Markt. Berlin 1886.
Engel, Ernst, das Rechnungsbuch der Hausfrau und deren Bedeutung im Wirthschaftsleben der Nation. Berlin 1882.
Friedrich, L., Bericht des Vereins gegen Verfälschnng der Lebensmittel nnd zur Hebnng der Hanswirtschaft in Chemnitz von seiner Gründung 1877 an. Chemnitz 1885.
Glück, das häusliche. Vollständiger Hanshaltungsunterricht nebst Anleitnng znm Kochen für Arbeiterfrauen. Herausgeg. von einer Commission des Verbandes „Arbeiterwohl". 6. Aufl. M.-Gladbach nnd Leipzig 1881. N. Ausg. 1888. 16.

Gruber, Ignaz, die Hanshaltnng der arbeitenden Klassen. Jena 1887.
Hackenberger, Lehrbuch der Haushaltungskunde. Teplitz 1871
Hamm, Wilh., Ordnung und Schönheit am häuslichen Heerd. 2. Ausg. Jena 1866.
Hampke, Carl, das Ausgabebudget der Privatwirtschaften. Jena 1888.
Haushaltungs-Buch. Dresden 1882.
Herrmann, Karl, Wohlfahrt! oder der Weg zn Wohlstand nnd Reichthum. Leipzig 1881.
Julien, M. A., Versnch über die beste Methode, die Zeit anznwenden. N. d. 2 Aufl. a. d. Französ. übersetzt von J. A. Schultes. Regensburg 1811.
Katle, Fritz nnd Otto **Kamp**, die hauswirthschaftliche Unterweisung armer Mädchen. Wiesbaden 1889.
Kraatz, Verwaltungs-Bericht des Vorstandes der Haushaltungs-Schnle Pforzheim für das Jahr 1888. Pforzheim 1889.
Lammers, Mathilde, Hausbackenes. Bremen 1886.
Leneveux, H., le budget du foyer. Économie domestique. 2. édit. Paris (1884). 16.
Meinert, C. A., wie nährt man sich gut nnd billig? Mainz (1882). 3. Aufl. Mainz (1886).
Negenborn, Marie, die Hausfrau und ihre weiblichen Dienstboten. Gotha 1888.
Not- und Hilfsbüchlein, neues. Herausgeg. von Karl Bernhard. Frankfurt a. M. nnd Lahr (1888).
Ohly, die hauswirthschaftliche Ausbildung der Mädchen aus den ärmeren Volksklassen. Leipzig 1888.
von Prüpper, L., wie gute Hansmannskost leicht, billig und auf vielerlei Weise zu bereiten ist. Bremen (1880). 16.
Privatökonomie und Sozialökonomie. Zürich 1886.
Reuss, Herm. siehe Will. Conchman.
Schadeberg, Jul., die Silos. Für Gemeinden, Fabriken, Landgüter n. s. w. ein bewährtes Mittel, wohlfeiles Brod zu verschaffen. 2. Ausg. Mit Abbild. Halle 1854.
Schneeberger, J. F., die Ernährung des Volkes mit besonderer Berücksichtigung der arbeitenden und niedern Klassen. Bern 1867.
Schrader, K. und H., die hauswirthschaftliche Bildung der Mädchen in den ärmeren Klassen. Berlin 1888.
Smiles, Sam., der Weg zum Wohlstand. N. d. Englischen für das Deutsche Volk bearbeitet von Hugo Schramm-Macdonald. Heidelberg 1889.
Stumpf, F., der Linnenschrein der Deutschen Hausfran sonst nnd jetzt. Bielefeld und Leipzig 1883.
von Thiernau, Erna, die häusliche Oekonomie 2. Ausg. Leipzig (1881).
Thon, Theod., die Lebens-Mess- und Rechnungskunst (Biometrie). Ilmenau 1825.
Von billiger Nahrung und Arznei. (Sociale Fragen und Antworten, Heft 12). Bremen.
Wagner, J. J., System der Privatökonomie. Aarau 1826.
Weber, Mathilde, die hauswirthschaftliche Ausbildung und Erziehnng der Mädchen der weniger bemittelten Stände. Berlin 1886.
Zur Volksküche in der Familie. Ein Beitrag ans den dreissigjährigen Erfahrungen der Suppen-Anstalt zu Darmstadt. 6. Aufl. 9. Aufl. Darmstadt 1883. 1887. 16.

(Vergl. Nahrungsmittel im Abschnitt VII. D. 4. Seite 217).

E. Versicherungswesen.

1. Allgemeines.

Annalen des gesammten Versicherungswesens. Jg. 1870 redigirt von A. Kanner, 1871—1889 von A. Fritsch. Leipzig. 4.
Assecuranz-Almanach, repertorischer. Handbuch für den Assecuranz- und Handelsstand und für Juristen von A. Elsner. Bd. 1. 13. 18. 19. 21. Berlin 1867. 1880. 1885. 1896. 1888. 16.
Assecuranz-Jahrbuch. Herausgeg. von A. Ehrenzweig. Jg. 8. 10. Wien 1887. 1889.
Jahrbuch für das Deutsche Versicherungswesen. Herausgeg. von J. Nenmann. Jg. 1878. 1880. 1882. 1883. 1884. 1886. 1887. 1888. Berlin. 16.
Jahrbuch für das gesammte Versicherungswesen in Deutschland. Jg. 1—4. 5, Heft 1 (nicht weiter erschienen) von Theod. Saski. Frankfurt a. M 1864—1866. Leipzig 1867. 1868.
Manuel périodique des compagnies d'assnrances Françaises et étrangères pour l'année 1882. 1883-84. Paris 1882. (1887).
Masius' Rundschau. Blätter für Versicherungswissenschaft, Versicherungsrecht und bemerkenswerthe Vorgänge im Versicherungswesen. Herausgeg. von Herm. Oesterley. N. F. Jg. 1. Leipzig 1889.
Vereinsblatt für Dentsches Versicherungswesen. Jg. 8—17. Berlin 1880—1889.
Zeitschrift für Versicherungswesen. Herausgeg. von J. Neumann. Jg 4—13. Berlin 1880—1889. fol.

About, Edm., l'assurance. Paris 1865.
Abstract of the returns of insurance companies. (Commonwealth of Massachnsetts) 1849. 1850 by Will. B. Calhonn. 1851 by Amasa Walker. 1854 by Ephr. M. Wright, Boston.
Assurance companies: Abstract of return 1849. 1852. 1856 London. fol.
Bericht des Eidgenössischen Versicherungsamts über die privaten Versicherungs-Unternehmungen in der Schweiz. 1886. 1887. Bern. 4.
Brämer, H., das Versicherungswesen und seine gesetzliche Regelung in den Vereinigten Staaten von Nordamerika, in England nnd Frankreich, mit Hinblicken auf Dentschland. Berlin 1871. h. 4.
Bütow, Paul, die Versicherung auf Gegenseitigkeit. Berlin (1883).
Elsner, A. F., rapport sur l'exécution des résolutions adoptées par le congrès international de statistique au sujet des demandes à faire aux compagnies d'assurance. Berlin 1867. 4.
Falk, F., Rechtsgrundsätze im Versicherungswesen. Aus den Erkenntnissen des Reichs-Ober-Handels-Gerichts nnd Reichs-Gerichts zusammengestellt. 2 Thle. Hanburg und Leipzig 1885.
(von Fenneberg, Jul. Frdr. Wilh.), allgemeiner Prospectus für das gesammte Sparkassen- und Versicherungswesen, insbesondere Lebensversicherungs- und Versorgungsanstalten in Dentschland. Weimar 1848.
Gallus, W., die Grundlagen des gesammten Versicherungswesens. Leipzig 1874.
Gesetzgebung, die, über das Versicherungswesen in der Schweiz. Bern 1879. 4.
Gier, A., über Wesen und rechtliche Natur der Versicherung. Leipzig 1873.
Gregor, Uebersichts-Tabelle der Resultate der in Deutschland arbeitenden Versicherungs-Gesellschatten pro 1878. München.
Harries, Entscheidungen des Oberhandelsgerichts in Versicherungsstreitigkeiten. Berlin 1872.
Heym, Karl, die Zillmer'sche Theorie der Reserveberechnnng nnd die zukünftige Versicherungsgesetzgebung. Jena 1882.
Hirsch, Max, der Staat und die Versicherung. (Berlin 1881).
Kummer (J. J.), der Betrieb von Versicherungsgeschäften dnrch den Staat. Zürich 1879.
Kummer, J. J., die Gesetzgebung der Europäischen Staaten betr. die Staatsaufsicht über die privaten Versicherungsanstalten. Bern 1883. 4.
Labauve, E., Entscheidungen des Reichs-Ober-Handels-Gerichts im Versicherungswesen. Oldenburg 1880.
Lammers, A., Armenpflege und Versicherung. (1881). h. 4.
Lembcke, O., Katechismus des Versicherungswesens. Leipzig 1874.
Lukas, Frz. Carl, allgemeine Formen zur Berechnung der Prämien-Reserven. (1886).
Masius, E. A., Lehre der Versicherung und statistische Nachweisung aller Versicherungs-Anstalten in Deutschland . . . Leipzig 1846.
Morgenbesser, A., die mathematischen Grundlagen des gesammten Versicherungswesens. Berlin 1883.
Ploner, Otto, Verstaatlichung des Versicherungswesens? München und Leipzig 1884.
Rellstab, Ernst, der Staat und das Versicherungswesen. Berlin 1882.
Report, annual, of the comptroller of the condition of the several insurance companies doing business in state of New York. Albany 1855.
Schlink, R., die Natur der Versicherung. Würzburg 1887.
Schmidt, Louis, das Ganze des Versicherungswesens. Stuttgart (1871).
Società per azioni, le, in Italia 1877 e 1878. 1879. Roma.
von Spesshardt, Hugo Frhrr., der Versicherungsbetrug im Reichsstrafgesetzbnch dargestellt nnter Berücksichtigung der wichtigsten ausländischen Gesetzgebungen. Marburg 1885.
Stegmann, Otto, die Stellung des Staates zum Versicherungswesen. Berlin 1886.
Verstaatlichung des Versicherungswesens. Stenograph. Bericht über die Verhandlungen des 21. Congresses Deutscher Volkswirthe zu Königsberg. Berlin 1883.
Wilhelm, Adolf, Verstaatlichung des Assecuranzwesens. Essek 1886.
Wright, Ephr. M., abstract of the returns and statements of foreign insurance companies. Boston 1855.
Zur Frage der Verstaatlichung des Versicherungswesens. Wien 1885.

2. Einzelne Versicherungsarten.

a) Lebensversicherung. Rentenversicherung.

Journal des Collegiums für Lebensversicherungs-Wissenschaft zu Berlin. Bd. 1. 2. Berlin 1870. 71.

Babbage, Charles, vergleichende Darstellung der verschiedenen Lebens-Assecuranz-Gesellschaften. A. d. Englischen. Weimar 1817.
Babbage, Charles, a comparative view of the various institutions for the assurance of lives. London 1826.

Beamten-Cautionsdarlehn, das. Einrichtung und zehnjährige Erfahrungen der Lebensversicherungs-Gesellschaft zu Leipzig. Leipzig 1880.
Behm, G., Project einer Lebensversicherungs-Anstalt für Lehrer. Berlin 1879.
Besso, M. Marco, le développement des assurances sur la vie depuis 1859 jusqu'à 1883. (Paris 1886).
Brämer, H., die Lebens- und die Feuerversicherung im Preussischen Staate und in Dentschland in den Jahren 1877 und 1878 mit Rückblicken auf frühere Jahre. (1880). h. 4.
Buff, Friedr., über einige Fragen aus dem Gebiete der Lebensversicherung. Giessen 1881.
de Courcy, Alfr., les assurances sur la vie en Angleterre et en France. Paris 1863.
Du bien-être de nos vieux jours et de l'avenir de nos enfants. Paris 1850.
Elster, Lndw., die Lebensversicherung in Deutschland. Ihre volkswirthschaftliche Bedentung. Jena 1880.
Emminghaus, A., die Behandlnng des Selbstmordes in der Lebensversicherung. Leipzig 1875.
Emminghaus, A., Geschichte der Lebensversicherungsbank für Deutschland zu Gotha. Weimar 1877. gr. 8.
Emminghaus, A., Mittheilungen aus der Geschäfts- und Sterblichkeits-Statistik der Lebensversicherungsbank für Dentschland zu Gotha für die Jahre von 1829 bis 1878. Weimar 1880. 4.
Emminghaus, A., znr fünfzigjährigen Jubelfeier der Lebensversicherungsbank für Dentschland zu Gotha. Ein Gedenkblatt. Gotha (1877).
Farr, Will., tables of lifetimes, annnities, and premiums with an introduction. London 1864. gr. 8.
Fischer, Ph., Grundzüge des auf die menschliche Sterblichkeit gegründeten Versicherungswesens. 1. Abth. Oppenheim 1860.
Gerkrath, F., die Unanfechtbarkeit des Lebens-Versicherungs-Vertrags. Berlin 1888.
Geschäfts-Resultate, die, der Oesterreichisch-Ungarischen Lebensversicherungs-Gesellschaften im Jahre 1879. 1884 und 1888 von B. Israel. Wien 1881. 1885. 1889.
Geyer, Ph., die Lebensversicherung in Dentschland. Leipzig 1878.
Jahn, R. A., die Lebens-Versicherung bei der Cölnischen Lebens-Versicherungs-Gesellschaft Concordia. Bielefeld 1855.
Jahn, W., über Prämien- und Reservefonds-Berechnung bei Lebensversicherungs-Anstalten. Zittau 1852.
Jónás, Johs., Studien nnd Vorschläge auf dem Gebiete des Lebensversicherungs-Geschäftes. Berlin 1883.
Jones, David, Leibrenten und Lebensversichernngen. Deutsch bearbeitet von Karl Hattendorff. Hannover 1859.
Juvigny, J. B., coup d'oeil sur les assurances, snr la vie des hommes, 4. édit. Paris 1825.
Karup, W. und Johs. **Karup,** theoretisch-praktisches Handbuch der Lebensversicherung. 3 Thle. Leipzig 1860—1871.
Karup, W., die Lebensversicherung anf den Todesfall im Kriege. Grundzüge. Leipzig 1869.
Kihm, C., die Gewinnsysteme mit steigenden Dividenden bei der Lebensversicherung. Zürich 1886.
Kinkelin, Herm., die Elemente der Lebensversicherungs-Rechnung. Basel 1869. 4.
Kögler, Karl, über Lebensversicherung. Prag 1885. gr. 8.
Lebensversicherungsgesellschaft, die, zu Leipzig in ihrer innern Einrichtung. Leipzig o. J. 16.
Lebens-Versicherungs-Gesellschaften, die Dentschen, im Jahr 1884. 1885. 1886. 1887. (Sep. Abdr. aus der „Berliner Börsen-Zeitnng"). Berlin.
Ledermann, Walter, gehört die Lebensversicherungssumme zum Nachlasse des Versicherungsnehmers? Breslau (1888).
L'Huillier de l'Etang siehe Du bien-être de nos vieux jours.
Littrow, J. J., über Lebensversicherungen und andere Versorgungsanstalten. Wien 1832.
Oldendorff, A., Grundzüge der ärzlichen Versicherungs-Praxis. Wien und Leipzig 1882.
Oldendorff, A., die Jahresberichte der Deutschen Lebensversicherungs-Gesellschaften nnd ihre Bedeutung für die Medicinal-Statistik und Versicherungs-Gesetzgebung. Berlin 1874.
Plan der Deutschen Lebensversicherungs-Gesellschaft zu Lübeck. 1837.
Pouget, Louis, assurances sur la vie. Compagnies Françaises, compagnies étrangères. Economie, . . . , statistique sur la vie humaine . . . Paris 1855.
Report of the directors of the New England mutual life insurance company. Boston 1849.
Rietzsch, Frz., die Grundlagen der Lebens-, Anssteuer- und Altersrenten-Versicherung. Dresden 1883. 4.
Scheffler, Herm., Sterblichkeit und Versicherungswesen. Braunschweig 1868.
Schneider, Glob., Konkurrenz und Reklame in der Deutschen Lebensversicherung. Gotha 1888.
Sterblichkeits-Tafeln, Dentsche, aus den Erfahrungen von droinndzwanzig Lebensversicherungs-Gesellschaften, veröffentlicht im Auftrage des Colleginms für Lebensversicherungs-Wissenschaft zu Berlin. Berlin 1883.

Unanfechtbarkeit, die, der Police in der Lebensversicherung. Gotha (1888). 16.
Verfassung der Lebensversicherungsbank für Deutschland. 17. Aufl. Gotha 1838. 16.
von Weber, M. M. Frhrr., die Lebensversicherung der Eisenbahn-Passagiere in Verbindung mit der Unterstützung nnd Pensionirung der Eisenbahn-Beamten und ihrer Angehörigen. Leipzig 1855.
Zeugnisse, religiöse, für die Lebensversicherung. Leipzig 1887.
Zillmer, Aug., die mathematischen Rechnungen bei Lebens- und Renten-Versicherungen, systematisch entwickelt. 2. Aufl. Berlin 1887. 4.
Zustand und Fortschritte der Dentschen Lebensversicherungs-Anstalten 1873—1888. Bremen 1874—1883. Jena 1884—1889.

Bericht über die Thätigkeit des Sächsischen Militär-Hilfsvereins als königlich Sächsischen Landesvereins der Kaiser Wilhelms-Stiftung für Deutsche Invaliden, auf die Jahre 1872 und 1873. Dresden 1874.
Erläuterungen zu erleichtertem Verstandniss des Rentenversicherungswesens und der Statuten der Sächsischen Renten-Versicherungs-Anstalt zu Dresden. Dresden (1872).
Jahn, R. A., die Kinder-Versorgungs-Kassen der Cölnischen Lebens-Versicherngs-Gesellschaft Concordia. Bielefeld 1854.
Ottmann, F., die zwölf Millionen Thaler der Preussischen Renten-Versicherungs-Anstalt zu Berlin. Die Mängel dieser Anstalt und Vorschläge zur Verbesserung derselben. Bromberg 1873.
Präglitz, Fr., was gewähren Rentenanstalten? Eine Darlegung ihrer Ergebnisse mit besonderer Berücksichtigung der Statuten der Sächsischen Renten-Versicherungsanstalt. Nebst einem Anhange über die von C. P. Lorenz in Leipzig angeregte Idee: sich ein sorgenfreies Alter zu verschaffen. Dresden und Leipzig 1844.
Rentenanstalt, Schweizerische. Actenstücke A. B. Zürich 1877. 78.
—— Rechenschaftsbericht 1877. 1881—1886. 4.
—— Die ersten siebenundzwanzig Geschäftsjahre 1858—1884. Zürich 1885. 4.
Renten-Versicherungsanstalt, die Preussische. Eine Jubiläumsschrift. Berlin 1888. h. 4.
Rentenversicherungsanstalt, die Sächsische. Dresden 1841. 4.
Schuppelius, W., die Kaiser Wilhelms-Spende. Allgemeine Stiftung für Renten- und Kapital-Versicherung als Alters-Versorgungs-Anstalt für das Deutsche Volk. Breslau 1883.
Stämmler, R., die Kaiser Wilhelm-Spende. Versicherungs-Bedingungen und Tarife. Berlin 1880.
Stämmler, R., über Versicherung von Rente und Kapital. Mittheilungen über Deutsche Anstalten . . . auf Veranlassung des Central Ausschusses für die innere Mission. Berlin 1883.
Statuten der Allgemeinen Renten-Anstalt zu Stuttgart. Neue Aufl. Stuttgart 1877.
Statuten der Sächsischen Renten-Versicherungs-Anstalt zu Dresden. 1841. 1842. 1846. 1857.
Statuten der Capital-Versicherungs-Anstalt zu Hannover. Hannover 1860.
Tables of the premiums to be charged under contracts for the grant of government deferred life annnities. Presented to honses of parliament. London 1865.

b) Aussteuer- und Militärdienstversicherung.

Amthor, Aug., über einige Arten der Aussteuerversicherung, insbesondere die Militärdienstversicherung. Dresden 1882. 4.
Brongniart, Vict., mémoire sur les societés tontinières d'enfants. Paris 1850.
Hamburg, F. F., kritische Untersuchungen über Militärdienstversicherung. Jena 1881.
Rietzsch, Frz., die Grundlagen der Lebens-, Anssteuer- und Altersrenten-Versicherung. Dresden 1883. 4.
Strack, O., die Grundlagen der Deutschen Militärdienst-Versicherung. Karlsruhe 1888. 4.

c) Arbeiter-Versicherung im Allgemeinen.

Arbeiter-Versicherung, die, im Dentschen Reiche gegen Krankheit, Unfall nnd fürs Alter. Gemeinnützige Zeitung für alle Betheiligten . . . und Sprechsaal. Herausgeber Victor Qnaas und Paul Klien. Jg. I. Dresden 1886. 4.
Arbeiter-Versorgung, die. Central-Organ für Begründung, Einrichtung und Beförderung von Hülfskassen im Deutschen Reiche zum Wohle der Arbeiter. Jg. I—V Neuwied und Leipzig 1884—1886. Berlin 1888. 1889. gr. 8.
Nachrichten, amtliche, des Reichs-Versicherungsamts. Jg. 1—5. Berlin 1885—1889. 4

Barth, Theod., scheinbare und wirkliche Socialreform. Berlin 1888.
Fuld, Ldw., die Sozialreform im Dentschen Reich Hamburg 1887.
Quarck, Max, die Arbeiterschutzgesetzgebung im Deutschen Reiche. Eine sozialpolitische Studie. Stuttgart 1886.

von Schönberg, Gust., die Socialpolitik des Deutschen Reichs. Tübingen 1886. gr. 8.
Wasserrab, Karl, sociale Politik im Deutschen Reich. Ihre bisherige Entwickelnng und ihre Fortführung unter Kaiser Wilhelm II. Stuttgart 1889.

Arendt, Otto, allgemeine Staatsversicherung und Versicherungssteuer. Ein Beitrag zur Frage der Arbeiterversicherung. Leipzig 1881.
Atti della commissione per la cassa pensioni per la vecchiaia e gl'invalidi al lavoro. Roma 1880.
Bödiker, T., die Gewerbe- und Versicherungsgesetzgebung des Deutschen Reichs. Berlin 1887.
Brentano, Lujo, die Arbeiterversicherung gemäss der heutigen Wirthschaftsordnung. Geschichtliche und ökonomische Studien. Leipzig 1879.
Brentano, Lujo, der Arbeiterversicherungszwang, seine Voraussetzung und seine Folge. Berlin 1881.
Caron, Alb., die Berechnung der Beiträge bei der obligatorischen Arbeiterversicherung. Berlin 1881.
Dehn, Paul, Arbeiterschutzmassregeln gegen Unfall- und Krankheitsgefahren. Berlin 1882.
Falk, F., ein Beitrag zur Arbeiter-Versicherungsfrage. Hamburg 1880.
Gerkrath, F., über die Höhe der Beiträge für die Arbeiter-Versicherung. Berlin 1881.
Hasbach, Wilh., das Englische Arbeiterversicherungswesen. Geschichte seiner Entwicklung und Gesetzgebung. Leipzig 1883.
Heyl, Corn. W., die Arbeiter-Invalidenkasse vor dem Reichstage. Berlin 1879.
Hirschberg, Ernst, die Selbsthilfe des Arbeiterstandes als Grundlage seiner Versicherung. Berlin 1883.
Klang, R., zur Arbeiter-Versicherungs-Frage in Oesterreich. 2. Aufl. Leipzig 1884.
von Mayr, Georg, Arbeiterversicherung und Sozialstatistik. (1888).
von Mayr, Gg., die Quellen der Sozialstatistik mit besonderer Rücksicht auf die Einrichtungen der Arbeiterversicherung. Rom 1888. gr. 8.
Mazzola, Ugo, l'assicurazione degli operai nella scienza e nella legislazione Germanica. Roma 1885.
von der Osten, M., die Arbeiterversicherung in Frankreich. Leipzig 1884.
Popper, Ed., gewerbliche Hilfskassen und Arbeiterversicherung. Leipzig 1880.
v. R., die Lösung der Arbeiterfrage durch Reichs-Fürsorge unter Berücksichtigung der Arbeitseinstellungen. Berlin 1886.
Sartorius von Waltershausen, A., die wirthschaftlich-sociale Bedeutung des obligatorischen Zuschusses der Unternehmer zu den Arbeiterversicherungskassen. Göttingen 1880.
Schmitz, J., die Arbeiterversicherung. Handbuch für die Berufsgenossenschaftsvorstände und Rechnungsführer von Krankenkassen aller Art. Nach den Reichsgesetzen dargestellt. Berlin und Neuwied 1888.
Ueber Arbeiter-Invaliden-Versorgung und ihre staatliche Organisation. Eine Discussion im Verein für Deutsche Volkswirthschaft zu Berlin. Berlin 1882. gr. 8.
Ueber die Leistungsfähigkeit der Deutschen Verbandskasse für die Invaliden der Arbeit. Ein Beitrag zu den statistischen und mathematischen Grundlagen der Invaliditäts- und Unfall-Versicherung. Danzig 1874.
Zur Arbeiterversicherung. Geschichte und Wirken des Unterstützungsvereins Deutscher Buchdrucker 1866—1882. Herausgegeben vom Vorstande des Vereins. 2. Aufl. Leipzig und Stuttgart 1883.

d) Krankenversicherung.

Baick, C. W. A., die Krankenversicherung der Arbeiter nach Gesetz und Praxis dargestellt. Schwerin und Wismar 1885.
Bericht der VIII. Kommission über den Gesetzentwurf betreffend die Krankenversicherung der Arbeiter. Nebst einer Zusammenstellung des Gesetzentwurfs mit den Beschlüssen der Kommission. Berlin 1883. fol.
Beutler, Gust. Otto, die socialpolitische Gesetzgebung des Deutschen Reichs, insbesondere das Gesetz betr. die Krankenversicherung der Arbeiter vom 15. Juni 1883. Leipzig 1884.
Entscheidungen und Verfügungen zum Reichsgesetz betr. die Krankenversicherung der Arbeiter vom 15. Juni 1883. Herausgeg. von Leo Mugdan und Rich. Frennd. Heft 1, 2. Berlin und Leipzig 1886, 1888.
Entwurf eines Gesetzes betr. die Krankenversicherung der Arbeiter nebst Begründung. Berlin 1882. h. 4.
Entwurf von Statuten. I. für eine Orts-Krankenkasse, II. für eine Betriebs- (Fabrik-) Krankenkasse nebst Vorbemerkungen und Erläuterungen. 2. Aufl. Berlin 1884.
Entwürfe zu Statuten für eine Betriebs- (Fabrik-) Krankenkasse nebst Erläuterungen. Nach der Bekanntmachung des Reichskanzlers vom 14. März 1884. Leipzig 1884.
Fischer-Freiberg (Otto), das Reichsgesetz, betr. die Krankenversicherung der Arbeiter vom 15. Juni 1883 mit besonderer Berücksichtigung der Versicherung landwirthschaftlicher Arbeiter. Leipzig 1884.

Flesch, Karl, die Ursachen der Armuth und die Krankenversicherung. Minden 1886.
Förster, Oskar, 17 Tarife zur Berechnung der Krankenversicherungs-Beiträge, sowie der Kranken- und Sterbegelder, welche nach dem angefügten Reichsgesetze vom 15. Juni 1883, die Krankenversicherung der Arbeiter betr., zur Erhebung kommen. 2. Aufl. Weimar 1884.
Friedemann, Edm., die Kranken-Versicherung. Eine gemeinfassliche Darstellung. Minden i. W. 1885.
Gallus (W.), die 22 wichtigsten Fragen über das Reichs-Krankenkassengesetz vom 15. Juni 1883 für Arbeitgeber und Arbeitnehmer. Mit Tabellen. Leipzig 1884.
Gallus, W., die Organisation der Krankenversicherung für Arbeiter auf Grund der Bestimmungen des Reichs-Gesetzes vom 15. Juni 1883. Ein Beitrag zur Ausführung dieses Gesetzes. Leipzig 1883.
Gerkrath, F., Paragraph 86 des Gesetzes vom 15. Juni 1883 betreffend die Krankenversicherung der Arbeiter. Berlin 1884.
Häpe, Georg, das Krankenversicherungsrecht nach dem Reichsgesetze vom 15. Juni 1883. Leipzig 1885.
Hesse, M., systematischer Text des Reichsgesetzes betr. die Krankenversicherung der Arbeiter vom 15. Juni 1883. Berlin 1883.
Hirsch, Max, das Krankenversicherungs-Gesetz vor dem Reichstage. Berlin 1883.
Hölnghaus, R., Reichs-Gesetz betr. die Krankenversicherung der Arbeiter. Ergänzt und erläutert durch die amtlichen Materialien der Reichs-Gesetzgebung. Berlin 1883.
Huber, Ansbau und Reform des Krankenversicherungs-Gesetzes. Minden 1887.
Krohn, H., die Krankenversicherungsbeiträge, welche zu den Betriebs- und Werkstätten-Krankenkassen bei den Staatsbahnen zu leisten sind, berechnet . . . 2. Anfl. Stettin 1884. 16.
Ohly, Albrecht, die Krankenversicherung der Arbeiter nach dem Reichsgesetz vom 15. Juni 1883. Ein Beitrag zur Erläuterung und Einführung des Gesetzes. Mit 2 Tabellen. Darmstadt 1884.
Reichs-Gesetz, betreffend die Krankenversicherung der Arbeiter, vom 15. Juni 1883. Mit Sachregister. Leipzig 1883.
Richter, G., praktische Anleitung bei der Errichtung und Einrichtung von Krankenkassen nach dem Reichsgesetz vom 15. Juni 1883. Frankfurt a. O. 1884.
Schilling, Otto, die gemeinsame Gemeinde-Krankenversicherung . . . Statuten-Entwurf für eine gemeinsame Gemeinde-Krankenversicherung und Vorschläge zur Einrichtung der Buchführung bei derselben . . . Dresden 1884. 5. Anfl. Dresden 1884.
Schmitz, J., die sämmtlichen Ausführungs-Verordnungen zum Krankenversicherungsgesetz. Nebst einer vergleichenden Uebersicht und einer Nachweisung über die . . . zuständigen Behörden. Neuwied 1886.
Schwörer, Emil, Ortskrankenkassen und Gemeindeversicherung auf Grund des Reichsgesetzes betr. die Krankenversicherung der Arbeiter vom 15. Juni 1883. Dargestellt in systematischer Bearbeitung. München 1886.
Statistik der Krankenversicherung der Arbeiter im Jahre 1885. 1886. 1887. Herausgeg. vom Kaiserlichen Statistischen Amt. (Statistik des Deutschen Reichs, Neue Folge Bd. 24. 31. 38). Berlin 1887. 88. 89. 4.
Verhandlungen der Sächsischen Ortskrankenkassen-Conferenz zu Dresden, am 23. Aug. 1885. Berlin und Neuwied 1886. gr. 8.
von Wödtke, E., das Reichsgesetz, betr. die Krankenversicherung der Arbeiter, vom 15. Juni 1883. Mit Erläuterungen. Berlin und Leipzig 1883.

e) Unfallversicherung.

Berufsgenossenschaft, die, Organ der Deutschen Berufsgenossenschaften. Jg. 1 herausgeg. von Otto Wenzel und Leop. Hirschberg; Jg. 2. 3 von Otto Wenzel. Berlin 1886—1888. 4.

Arendt, Otto, die Reichsunfallversicherung. Eine Kritik des Gesetzentwurfes betr. die Versicherung der Arbeiter gegen Unfälle. Leipzig 1881.
Baare, Gesetzes-Entwurf betr. die Errichtung einer Arbeiter-Unfall-Versicherungs-Casse. Berlin 1880.
Becker, L., Anleitung zur Bestimmung der Arbeits- und Erwerbsunfähigkeit nach Verletzungen. Für Berufsgenossenschaften u. s. w. Berlin 1888.
Bemerkungen, kritische, zu dem Entwurf eines Gesetzes betr. die Versicherung der in Bergwerken, Fabriken und anderen Betrieben beschäftigten Arbeiter gegen die Folgen der beim Betriebe sich ereigneten Unfälle. Von einem Industriellen. Breslau 1881.
Berufsgenossenschaft, die Hannoversche landwirthschaftliche. Textausgabe des Statuts und der gesetzlichen Bestimmungen. Hannover 1888.

Beschütz, S., das Unfallsgesetz. Vorschläge zur Aenderung der jetzigen Gesetzgebung. Berlin 1883.
Blanckertz, S., Begründung der Unfall- und Kranken-Versicherung gestützt auf Erfahrung und eigene Versuche. Berlin 1882.
Blum, Hans, die erste Frucht des Deutschen Staatssozialismus. Kritik des Entwurfs eines Arbeiter-Unfallversicherungs-Gesetzes für das Deutsche Reich. Leipzig 1881.
Bödiker, T., die Unfall-Gesetzgebung der Europäischen Staaten. Leipzig 1884.
van der Borght, R., die Vertheilung des Risikos in der Unfall- und Alters-Versicherung. Aachen 1888.
Dehn, Paul, Unfallstatistisches znr Unfall-Versicherung. Leipzig 1881.
Denkschrift des Niederösterreichischen Gewerbevereins an das Abgeordnetenhaus über den Gesetzentwurf, betr. die Unfallversicherung der Arbeiter. Wien 1884. gr. 8.
Döhl, C., die Unfall-Versicherung der gewerblichen, Fabrik- und Betriebs-Arbeiter . . . systematisch dargestellt und erläutert. Leipzig 1886.
Droz, Numa, die Opfer der Arbeit nnd die obligatorische Unfallversicherung. Bern 1885.
Engel (Ernst), Statistik der Morbidität, Invalidität und Mortalität sowie der Unfall- und Invalidenversicherung der Erwerbsthätigen. Berlin 1876. 4.
Entwurf eines Gesetzes betr. die Versicherung der in Bergwerken, Fabriken und anderen Betrieben beschäftigten Arbeiter gegen die Folgen der beim Betriebe sich ereignenden Unfälle nebst Motiven. Berlin 1881.
Entwurf eines Gesetzes betr. die Unfallversicherung der Arbeiter nebst Begründung, sowie einer Denkschrift, betr. die Gefahrenklassen. Berlin 1882. 4.
Entwurf eines Gesetzes betr. die Unfallversicherung der Arbeiter nebst Motiven. Berlin 1884. h. 4.
Ertl, Moritz, das Oesterreichische Unfallversicherungs-Gesetz. Die Genesis und die wesentlichen Bestimmungen desselben im Vergleiche mit der Unfallgesetzgebung anderer Staaten insbesondere Deutschlands. Leipzig nnd Wien 1887.
Flesch, K., Haftpflicht, Unfallversicherung und Normalarbeitstag. München 1883.
Förster, Oskar, Rechte nnd Pflichten der Betriebsunternehmer und deren Beamten- und Arbeiterpersonen gegenüber den Berufsgenossenschaften. Düsseldorf 1885.
Freund, Rich., die Rekurs-Entscheidungen, Bescheide und Beschlüsse, sowie die sonstigen Veröffentlichungen des Reichs-Versicherungsamts. Berlin 1889.
Gesetz, betr. die Unfallversicherung der Arbeiter. Vom 6. Juli 1884. (Wortlant). Jena 1884.
Götze, Emil, Anleitung znr Kassen- und Rechnungsführung der Berufsgenossenschaften. Berlin 1889.
Grundzüge für den Entwurf eines Gesetzes über die Unfallversicherung der Arbeiter nebst Begründung. Berlin 1884.
Hahn, Ferd., Haftpflicht und Unfallversicherung. Leipzig 1882.
Hansen, P. Chr., die Unfallversicherung der Seeleute. (Jena 1886).
(von Hase, Oscar), der Verband der Berufsgenossenschaften. Begründung, Aufgaben, Grenzen. Leipzig 1888. 4.
Hirsch, Max und H. **Kamien**, das Reichs-Unfallversicherungsgesetz und die Arbeiter. Referate. Nebst dem Gesetzentwurf der Reichsregierung. Berlin 1881.
Hirschberg, Ernst, der Arbeiter-Versicherungszwang mit besonderer Berücksichtigung der Unfallversicherung. Königsberg 1882.
Höinghaus, R., Reichsgesetz betr. die Unfallversicherung der bei Bauten beschäftigten Personen. Ergänzt und erläutert. Berlin 1887.
Höinghaus, R., Reichs-Gesetz betr. die Unfall- und Krankenversicherung der in land- nnd forstwirthschaftlichen Betrieben beschäftigten Personen. Ergänzt nnd erläutert. Berlin 1886.
Höinghaus, R., Unfallversicherungsgesetz für das Deutsche Reich. Mit der amtlichen Begründung der Reichsregierung, den Erklärungen der Bundes-Kommissare und den wichtigsten Verhandlungen des Reichstages. Berlin 1884.
Jäger, E. L., ein Beitrag zur Frage der Arbeiterversicherung (Versicherung der Arbeiter gegen Unglücksfälle im Berufe). Stuttgart 1872.
Jäger, E. L., die jüngeren Versicherungsinstitute gegen Unglücksfälle und Invalidität. Stuttgart 1873.
Kaan, Jul., zur Beurtheilung des Oesterreichischen Gesetzentwurfes betr. die Unfallversicherung der Arbeiter . . . Wien 1884. gr. 8.
Klang, James, die Arbeiter-Versicherung und die Oesterreichische Regierungsvorlage eines „Gesetzes, betr. die Unfall-Versicherung der Arbeiter". Wien 1884.
Klette, Oscar, die Stellung der in land- und forstwirthschaftlichen Betrieben beschäftigten Personen zu der reichsgesetzlichen Versicherung. Dresden 1886.
Knauer, Ferd., die Reichs-Unfall-Versicherung. Eine kritische Belenchtung des Bochumer Entwurfs. Berlin 1881.
Landmann, Rob., das Unfallversicherungsgesetz vom 6. Juli 1884 nebst den Gesetzen vom 28. Mai 1885 über die Ausdehnung der Unfall- und Krankenversicherung, und vom 15. März 1886 betr die Fürsorge für Beamte und Personen des Soldatenstandes in Folge von Betriebsunfällen. Nördlingen 1886.

Lange, E., Reichsgesetz betr. die Unfall- und Kranken-Versicherung der in landwirthschaftlichen und forstwirthschaftlichen Betrieben beschäftigten Personen vom 5. Mai 1886. Mit Erläuterungen. Berlin 1886.
Löbner, Arth., Bemerkungen znr Frage der freiwilligen Bildung von Berufsgenossenschaften auf Grund des Unfallversicherungsgesetzes vom 6. Juli 1884. Dresden 1884.
Materialien zur Unfall-Versicherung. (Industrieller Club, Wien). Wien 1884. 4.
Michelis, Heinr., Arbeiten für die Revisions-Kommissionen der Berufsgenossenschaften bei ihrer Kontroll-Thätigkeit. Berlin 1888.
Möbius, Reinhold, die Unfallversicherung der in land- und forstwirthschaftlichen Betrieben beschäftigten Personen im Königreiche Sachsen. Dresden 1889.
Luscher, P., die Unfall-Statistik der Berufsgenossenschaften und ihr Einfluss auf die Beiträge der Mitglieder. Düsseldorf 1889.
Mucke, Joh. Rich., die staatliche Unfallversicherung. Kritische Bemerkungen über den Gesetzentwurf vom 8. März 1881 in der vom Bundesrath beschlossenen Fassnng betr. die Versicherung der Arbeiter gegen Unfälle. Berlin 1881.
Nienholdt, Alb., die Unfallversicherung. 1. Bd. Leipzig 1886.
(Oechelhäuser), Vorschläge zur einfachsten Lösung der Unfallversicherungs-Frage. Berlin 1883.
Page, Geo H., offeno Antwort auf die Fragen des Schweizerischen Handels- und Industrie-Vereins betr. die Ausdehnnng der Haftpflicht und die Einführung einer obligatorischen Arbeiter-Unfallversicherung. Zürich 1886.
Patronato d'assicurazione e soccorso per gli infortuni del lavoro. Relazione. Milano 1887. gr. 8.
Pfeiffer, C. W., Schutz der Arbeiter gegen die Gefahren des Fabrikbetriebs. Vorschläge. Frankfurt a. M. 1882.
Protokoll des 2. ordentlichen Verbandstages der Deutschen Berufsgenossenschaften. Köln 1888. 4.
Pütsch, Alb., Aphorismen über die Grundzüge für den Entwurf eines Gesetzes über die Unfallversicherung der Arbeiter. Berlin 1884.
Rumpelt, A., Unfall- und Krankenversicherung für Land- und Forstwirthschaft im Königreich Sachsen. Mit erläut. Anmerkungen. Dresden 1888.
(Scheibner, H.), Petition an den Reichstag, Unfallversicherung beim Steinkohlenbergbau betr. Vom Verein für bergbauliche Interessen des östlichen Erzgebirgischen Steinkohlenreviers (ohne Titel). (Lugau und Oelsnitz 1881). fol.
Schlesinger, Max, aus der Verwaltungs-Praxis der Berufsgenossenschaften. Kritische Abhandlungen. Berlin 1887.
Schlossmacher, Jos., die öffentlich-rechtliche Unfallversicherung im Zusammenhange der Sozialreform. Minden i. W. 1886.
Schmitz, J., Sammlung der Bescheide, Beschlüsse und Rekurseutscheidungen des Reichs-Versicherungsamts nebst den wichtigsten Rundschreiben desselben. Systematisch zusammengestellt. Berlin 1888. 1889.
Schwartz, E., Leitfaden zur Handhabnng des Unfallversicherungsgesetzes der land- und forstwirthschaftlichen Berufsgenossenschaft für das Königreich Sachsen. Leipzig 1889.
Stupp, M., Handbuch zur Unfallversicherung. Beschlüsse und Entscheidungen, sowie Verordnungen, Bekanntmachungen nnd sonstige Publikationen auf diesem Gebiete bis Ende 1885. Jg. 2 (1886). Jg. 3 (1887). München 1887. 1888.
Transport- und Unfall-Versicherungs-Actiengesellschaft „Zürich" in Zürich. Statuten 1875. Jahresbericht 1878. 1879. 4.
Unfallversicherungsgesetz vom 6. Juli 1884 nebst den Bekanntmachnngen des Reichskanzlers und des Reichs-Versicherungsamts vom 14. Juli 1884. Leipzig 1884.
Unfallversicherungsgenossenschaft zu Chemnitz. Jahresbericht 1873. 74. 75. 76. 77. 78. 1879. 80. 81. 82. 83. 4. Statuten 1881. gr. 8.
Unfallversicherungs-Gesellschaft zu Grossenhain. Jahresbericht 1880. 4.
Unfall-Versicherungs-Bank, allgemeine, in Leipzig. Jahresbericht 1878 mit Anhang, 1879. 80. 81. 82. 84. 85. 86. 4.
Unfall-Versicherungs-Genossenschaft, Deutsche, in Leipzig. Jahresbericht 1878. 79. 80. 1881. 82. 83. 84. 85. 4. Statut (1872).
von Woedtke, E., Unfallversicherungsgesetz vom 6. Juli 1884 . . . mit Einleitung und Erläuterungen. Berlin 1884 2. Aufl. Berlin 1885.
von Woedtke, E., Unfallversicherung der in land- und forstwirthschaftlichen Betrieben beschäftigten Personen. Nach dem Reichsgesetz vom 5. Mai 1886. Als Kommentar bearbeitet. Berlin 1886.
Zeller, W., das Reichs-Gesetz betr. die Fürsorge für Beamte und Personen des Soldatenstandes infolge von Betriebsunfällen. Vom 15. März 1886. Mit Einleitung. Nördlingen 1886. 16.
Zeller, W., das Reichsgesetz, betr. die Unfall- und Krankenversicherung der in land- und forstwirthschaftlichen Betrieben beschäftigten Personen. Mit Einleitung. Nördlingen 1886. 16.

f) Alters- und Invalidenversicherung.

A., das Arbeiter-Pensionsbuch. Die leichteste Lösung der Frage der Invaliditäts- und Altersversorgung unserer Arbeiter ohne Belastung des Staates oder der Arbeiter. 2. Aufl. Magdeburg (1891) qu. 8.

Bebel, Aug. und Paul **Singer**, Gesetz betr. Invaliditäts- und Altersversicherung. Mit Erläuterungen. Stuttgart 1889. 16.

van der Borght, R., Gutachten über die Grundzüge zur Alters- und Iuvaliden-Versicherung der Arbeiter. Aachen 1888.

Entwurf eines Gesetzes betr. die Alters- und Invalidenversicherung der Arbeiter. Berlin 1888.

Freund, Rich., die Contralisation der Arbeiterversicherung unter besonderer Berücksichtigung der „Grundzüge zur Alters- und Invalidenversicherung der Arbeiter". Berlin 1888.

Gallus, W., Beitrage zur Lösung der Frage der Alters- und Invalideuversorgung der Arbeiter. Leipzig 1889.

Gebhard, Herm. und Paul **Geibel**, Führer durch das Gesetz. betr. die Invaliditäts- und Altersversicherung vom 22. Juni 1889. Altenburg 1889.

Gesetz betr. die Invaliditäts- und Altersversicherung vom 22. Juni 1889. Leipzig 1889.

Göbel, Torald, über Alters- und Wittwenversorgung der Arbeiter. Berlin 1882.

Grundzüge zur Alters- und Invalidenversicherung der Arbeiter nebst einer Denkschrift. Berlin 1887.

Henning, Otto, das Gesetz betr. die Invaliditats- und Altersversicherung der Deutschen Arbeiter. Erläutert. 6. Aufl. Greiz (1889).

Heym, Karl, Gutachteu, betr. Arbeiter-Invaliden-, Wittwen- und Waisen-Versorgung. (1882). 4.

Hirschberg, Ernst, die Trennuug der Alters- und Invaliden-Versicherung. Berlin 1889.

Hölnghaus, R., Gesetz betr. die Invaliditäts- und Altersversicherung. Ergänzt und erläutert. Berlin 1889. 16.

Huber, F. C., die Invaliditäts-Versicherung der Arbeiter. Stuttgart 1889.

Ihr, Frz., die allgemeine Altersversorguug. Berlin 1887.

Kalle, Fritz, eine Deutsche Arbeiter-Invaliden-, Wittwen- uud Waisen-Kasse. Gutachten. 1874.

Kretschmann, Franz, die Altersversorgung der Arbeiter in Deutschland. Leipzig 1882.

Landmann, C., die Alters- und Invalidenversicherung der Arbeiter. Berlin 1888.

Meyer, Alex., über Altersversicherung der Arbeiter. Berlin 1888.

Möller, K., kritische Bemerkungen zu den von der Reichsregierung veröffentlichten Grundzügen für die Alters- und Invalidenversicherung. Berlin 1888.

Neubert, P., Gesetz-Entwurf zu einer allgemeinen Alters- und Invalidenversorgung im Deutschen Reich. Glauchau 1888.

Posadowsky-Wehner, Graf, über die Altersversorgung der Arbeiter. Rawitsch 1883.

Rodbertus, Bemerkungen zu dem Bericht uber die Gründung einer Invaliden- und Altersversorgsanstalt für Arbeiter und den Zweck der Vereine für Arbeiterwohl. (Jagetzow 1849).

Sartorius von Waltershausen, A., die Stellung des Staates zu der Alters- nud Invalidenversorgung für Lohnarbeiter. Berlin 1880.

Scheffler, Herm., Vorschläge zu Abänderungen des Gesetzentwurfes über die Alters- und Invalidenversicherung. Braunschveig 1888.

Schmitz, J., die Invaliden-, Wittwen- und Waisen-Versorgung der Arbeiter nebst Normal-Statuten für Kassen dieser Art. Neuwied und Leipzig 1885.

Stämmler, R., praktische Erwägungen über die Grundzüge zur Alters- und Invalidenversicherung der Arbeiter. Berlin 1888.

von Steinberg-Skirbs, die Alters- und Invaliden-Versicherung, Vorschläge zu ihrer Verwirklichung. Berlin 1884. gr. 8.

Umpfenbach, Karl, die Altersversorgung und der Staatssozialismus. Stuttgart 1883.

Versorgung, die, unserer Arbeiter durch das Arbeiter-Pensionsbuch oder durch die Erleichterung des Erwerbs von Grund-Eigenthum? Leipzig 1881.

Wolf, Aug. Wilh., Beiträge zur Theorie und Praxis der Invalidenversicherung. Leipzig 1889. 4.

g) Feuerversicherung.

Abriss der Grundsätze der Leipziger Fenerversicherungs-Anstalt bei Versicherungen, Schäden-Ausmittelung und Schädenvergütung. Leipzig (1819). 4.

Abwehr des in der Broschüre: „die Dresdener Feuerversicherungs- und die Sächsische Hypothekenversicherungs-Anstalt" enthaltenen Angriffs auf die Dresdener Feuerversicherungs-Gesellschaft. Dresden 1862.

Anträge der Handelskammer in Bezug auf die Revision des Gesetzes die Landesbrandversicherungsgesellschaft betr. (Braunschweig 1865). fol.

Auszug aus dem Berichte über die Verwaltung der königl. Sächs. Landes-Immobiliar-Brandversicherungsanstalt in den Jahren 1883,84. h. 4.

Bericht, statistischer, über das Immobiliar- und Mobiliar-Brandversicherungswesen im Königreich Sachsen auf das Jahr 1881. Dresden. 4.

von Bernewitz, die Brandversicherungsgesetzgebung des Königreichs Sachsen. 2 Thle. Dresden (1876).

Brämer, H., die Lebens- und die Fenerversicherung im Preussischen Staate. (1880). Siehe Seite 336.

Brand-Assecuranz-Cassa, des Raths der freien Stadt Lübeck generale. Verordnung 1765. 4.

Brandversicherungsanstalt, die, für Gebäude in den Bayerischen Landestheilen rechts des Rheins. München 1877. 4. Hauptrechnung 1875/76.

Brandversicherungsgesetze, die königlich Sächsischen. Leipzig 1887. 16.

Brandversicherungs-Kammer, königl. Bayerische. Kartographische Darstellungen. (1879).

Brandversicherungswesen, das, in den Sächsischen Erblanden dargestellt. Leipzig 1843.

Denkschrift uber die Bestrebungen und Erfolge der Magdeburger Feuerversicherungs-Gesellschaft auf dem Gebiete des Feuerschutzes. Magdeburg 1883.

Elsner, A. F., allgemeine Brandursachen. Handbuch für den Assecuranzstand. Berlin 1877. 16.

Elsner, A. F., rapport sur l'exécution des résolutions adoptées par le congrès internat. de statistique, au sujet des demandes à faire aux compagnies d'assurance. Berlin 1867. 4.

Exner, Jul. Alb., Zusammenstellung der im Königreiche Sachsen erlassenen Gesetze und Verordnungen, die Einrichtung der Landes-Immobiliar-Brandversicherungs-Anstalt und die Privat-Feuerversicherungs-Gesellschaften betr. Firna 1849.

Fire and marine insurance (1. part from 14. annual report of the insurance commissioner of the commonwealth of Massachusetts). Boston 1869.

Friedrich, Mor. Leber., das Brandversicherungswesen im Kurfürstenthume und resp. im Königr. Sachsen. (1872). fol.

Gesetz, das Mobiliar- und Privat-Feuerversicherungswesen betr. 3 Aufl. Leipzig 1887. 16.

Gesetze, revidirte, für den Feuer-Versicherungs-Verein der Lübecker Landbewohner. Lubeck 1831. 4.

Hartmann, W. A., statistische Notizen über das Immobiliar-Braudversicherungswesen der Stadt Dresden. Dresden (1872).

Heinke, H., die Brandversicherungsgesetzgebung des Königr. Sachsen. Dresden 1875.

Hopf, Jul., Aufgaben der Gesetzgebung im Gebiete der Feuerversicherung. Berlin 1880.

von Hülsen und **H. Brämer**, die öffentlichen Feuer-Versicherungs-Anstalten in Deutschland und ihre rechtliche Stellung gegenüber den Privat-Feuerversicherungs-Gesellschaften. Berlin 1874. h. 4.

Jacobi, L., Beiträge zur Gesetzgebung über das Versicherungswesen im Allgemeinen und das Feuerversicherungs-Wesen insbesondere. Berlin 1869. h. 4.

Instruction für die Behörden in Brandversicherungsangelegenheiten. Dresden 1836. 4.

Instruction für die Districts-Taxatoren bei Würdigung von Gebäuden und Brandschäden für die Landes-Brandversicherungs-Anstalt (Sachsens). (Dresden 1836). 4.

Iversen, C. A., nogle oplysninger om Kjöbenhavns brandforsikring i tidsrummet 1731–1888. Kjöbenhavn 1888.

Kassner, Rechts- und Verwaltungs-Grundsatze in Feuerversicherungs-Angelegenheiten. Berlin 1885.

Leipziger Feuer-Versicherungsanstalt, die, ihre Gründung und Entwicklung. Denkschrift. Leipzig (1869).

Leuthold, C. E., die königl. Sächs. Brandversicherungs-Gesetze. Leipzig 1877.

Mayet, P., die Collectiv-Versicherung der Gebäude in Japan. Yokohama 1878. fol.

Mittheilungen über das Brandversicherungswesen in der Schweiz. Bern 1862. 4.

Nachweis, summarischer, über die in der Stadt Dresden bei den concessionirten Privat-Feuerversicherungs-Gesellschaften in den Jahren 1864—1870 laufenden Versicherungs-Summen etc. Zusammengestellt von dem Cassirer des Miethbewohnervereins.

Nachweisungen, statistische, über das Immobiliar-Brandversicherungswesen im Gebiete des Königreichs Baycrn diesseits des Rheins, bearbeitet von Georg Mayr. München 1870. fol.

Note sommaire sur l'assurance collective dans les établissements manufacturiers. Paris 1876.

Oberländer, Martin, die Feuerversicherungsanstalten vor der Ständeversammlung des Königreichs Sachsen. Ein Beitrag zur Feuerversicherungsgesetzgebung in ihrer volkswirthschaftlichen Bedeutung. Leipzig 1857.

Plan der Lübeckischen Versicherungsgesellschaft gegen Feuersgefahr. Lübeck 1826. 4.

Plan des Versicherungs-Vereins für die Bewohner der Thorbezirke Lübecks de anno 1826. Lübeck. 4.

Programm zu den Statuten der allgemeinen Deutschen Feuerversicherungsgesellschaft auf Gegenseitigkeit. Ludwigshafen 1861.

Rechenschaftsbericht über die Verwaltung der k. Brandversicherungshauptkasse 1871. Stuttgart 1872. fol.

Schäfer, W., die Verstaatlichung des Feuerversicherungswesens, insbesondere der Mobiliarversicherung. Hannover 1884.

Schiffner, Wilh., das königl. Sächsische Immobiliar-Brandkassen-Institut. Zwickau 1832.
Schramm-Macdonald, Hugo, das Feuerversicherungswesen. Dresden 1883.
Statistik der Brände im Preussischen Staate. 2 Thle. Berlin 1887. 88. 4.
Statut der Vaterländischen Feuer- und Lebens-Versicherungs-Gesellschaft in Elberfeld. Hanau 1825. 4.
Statut der Mobiliarbrand-Versicherungs-Bank für Deutschland. Leipzig 1839.
Statuten der Brandversicherungs-Bank für Deutschland zu Leipzig. Leipzig 1844. 1850.
Statuten und Subscriptionsbedingungen der in Dresden unter dem Namen Dresden-Leipziger Allgemeine Versicherungs-Gesellschaft zu errichtenden Actien-Gesellschaft. o. O. u. J. 4.
Tabeller vedkommende Norges almindelige brandfersikerings-indretning for bygninger 1847 1863, 1864 1870, 1871 1878, 1879 1884. Christiania 1865. 1872. 1882. 1886. 4. u. 8.
Uebersicht der in den alten Erblanden des Königreichs Sachsen in den Jahren 1830 1840 vorgefallenen Brände und des Betrags der dafür geleisteten Vergütungen. (1831—1841). fol.
Uebersicht, specielle, der Einnahmen und Ausgaben bei der alterbländischen (Landes-) Immobiliar-Brandversicherungs-Anstalt i. Jahr 1841—1878. 1883—1887. fol.
Verfassung der Feuerversicherungsbank für Deutschland. Gotha (1845).
Verfassungs-Artikel der Leipziger Feuerversicherungsanstalt. 1819. 4.
Welcker, Herm., Statistik der Gebäude-Feuerversicherung und der Gebäude-Brände im Grossherzogthum Hessen 1817—1883. 1873—1884. (Darmstadt 1885. 1886). 4.
Winckler, Joh., Feuerschäden, Feuerlösch- und Versicherungs-wesen in den im Reichsrathe vertretenen Königreichen und Ländern nach den Ergebnissen des Jahres 1870. Wien 1872. gr. 8.
Würkert, Benj., die landwirthschaftliche Feuerversicherung i. K. Sachsen. Dresden 1874.
Zur Situation der Dresdener Feuerversicherungs-Gesellschaft. Berlin 1862.

h) Transportversicherung.

Koch, Alex., über Seeversicherung für fremde Rechnung. Greifswald 1883.
Lübeck's See-Assecuranz-Compagnien in den Jahren 1826—1853.
Statuten der neuen Sächsischen Flussversicherungsgesellschaft in Leipzig. Leipzig (1851).
Transport- und Unfall-Versicherungs-Gesellschaft „Zürich". Siehe Seite 341.
(Hagel- und Viehversicherung siehe im Abschnitt Landwirthschaft).

2. Finanzwissenschaft.

A. Allgemeines. Politische Arithmetik.

Bulletin annuel des finances des grandes villes, rédigé par Joseph Körösi. Année 1—7. Budapest 1879—1888. h. 4.
Compass. Kalender und Jahrbuch für Handel, Industrie und Verkehr, Capital und Grundbesitz (später unter verschiedenen Nebentiteln). Herausgegeben von Gustav Leonhardt. Jg. 3—12. Mit Nebentitel: Finanzielles Jahrbuch herausgeg. von S. Heller. Jg. 13—22. Wien 1870—1889.
Finanz-Archiv, Zeitschrift für das gesamte Finanzwesen. Herausgeg. von Gg. Schanz. Jg. 1—VI. Stuttgart 1884—1889.

Behr, Wilh. Jos., die Lehre von der Wirthschaft des Staates oder: Pragmatische Theorie der Finanzgesetzgebung und Finanzverwaltung. Leipzig 1822.
Bergius, C. J., Grundsätze der Finanzwissenschaft mit besonderer Beziehung auf den Preussischen Staat. Berlin 1865.
Beyträge zur Finanz-Gelahrheit überhaupt, vorzüglich in den Preussischen Staaten. Frankfurt a. M. (1785. 1786. 1787).
Brecht, G., die wirthschaftliche und finanzielle Lage der Stadtgemeinden. Berlin 1875.
Buchovius, Cordatus, die Hoffnung besserer Zeiten, aus den Klag-Liedern der heutigen Welt über den Mangel an Geld geschöpfet . . . Frankfurth a. M. 1730.
(Cancrin, Graf), die Oekonomie der menschlichen Gesellschaften und das Finanzwesen. Von einem ehemaligen Finanzminister. Stuttgart 1845.
Cohn, Gustav, System der Finanzwissenschaft. (System der Nationalökonomie Bd. 2). Stuttgart 1889.
Cossa, Luigi, Grundriss der Finanzwissenschaft. N. d. 3. Aufl. frei bearbeitet von K. Th. Eheberg. Erlangen 1882.
Cossé, Emile, la dette publique et les droits de l'état. Paris 1884.

Dreyfus, F. C., les budgets de l'Europe et des États-Unis, précédé d'un essai sur la politique financière de la France. Paris 1882.
Faure, Felix, los budgets contemporains. Paris 1887. gr. 4.
Garnier, Jos., traité de finances. 3. édit. Paris 1872. 4. édit. Paris 1883.
Giffen, Rob., essays in finance. London 1880.
Hegewisch, D. H., historischer Versuch über die Römischen Finanzen. Altona 1804.
Heyden, Sammlung finanzwirthschaftlicher Gesetze, Verordnungen, Entscheidungen, sowie statistischer Nachweise. (Essen 1886—89).
Jevons, W. St., investigations in currency and finance. Edited by H. S. Foxwell. London 1884.
Körösi, Jos., statistique internationale des grandes villes. II. section: Statistique des finances. tome I. Budapest 1877. 4.
Leroy-Beaulieu, P., traité de la science des finances. 2 vols. Paris 1877.
Leslie, T. E. Cliffe, die Reform der Finanzen. Uebersetzt von M. Broemel. Berlin 1872.
Likawetz-Oberhauser, A., die Europäischen Staats-Schulden vergleichend dargestellt. Wien 1850.
Marescotti, Aug., le finanze. Organismi finanziarii, bilanci passivi, bilancio attivo dello stato. Bologna 1867.
Müller, P., die Geldmacht im alten Rom gegen das Ende der Republik. Bruchsal 1877. 4.
Neymarck, Alfr., les dettes publiques Européennes. 2. édit. Paris 1887.
Nientorf, M. Ant., die wahre Bedeutung des Staatsschuldenwesens und des Freihandels. Berlin 1878.
Pereire, Eug., tableaux sur les questions d'intérêts et de finances. 2. édit. Paris 1857. fol.
Pfeiffer, Ed., vergleichende Zusammenstellung der Europäischen Staatsausgaben. Stuttgart und Leipzig 1865. 2. Aufl. Stuttgart 1877.
Rau, K. H., Grundsätze der Finanzwissenschaft. 2 Abthn. 5. Aufl. (Lehrbuch der politischen Oekonomie. 3. Bd.). Leipzig und Heidelberg 1864. 1865.
von Reden, Fr., allgemeine vergleichende Finanz-Statistik. 2 Bde. in 4 Abthlgn. Darmstadt 1851—1856.
von Riecke, K. V., die internationale Finanz-Statistik, ihre Ziele und ihre Grenzen. Stuttgart 1876. 4.
Roscher, Wilh., System der Finanzwissenschaft. (System der Volkswirthschaft. 4. Bd.). Stuttgart 1886.
Roscher, Wilh., Versuch einer Theorie der Finanz-Regalien. Leipzig 1884. gr. 8.
(Schreiber, Kasim.), wie können aber kleinere Herrschaften ihre Unterthanen und Einkünfte vermehren? Nördlingen 1776.
Smith, Adam, and recent finance. By the author of „our deficient revenue and the income taxe". London (1881).
von Stein, Lor., Lehrbuch der Finanzwissenschaft. 3., 4., 5. Aufl. Leipzig 1875. 1878. 1885—86.
Stöpel, Frz., das Geld in der gegenwärtigen Volkswirthschaft. Minden (1885).
Thieme, F. E., die Tilgung von Communschulden. Plauen (1843).
Ueber das öffentliche Schuldenwesen. Eine staatswirthschaftliche Untersuchung. Leipzig 1810.
Umpfenbach, Karl, Lehrbuch der Finanzwissenschaft. 2. Aufl. Stuttgart 1887.
Wagner, Adolph, Finanzwissenschaft. 3 Thle. (1. Thl. in 2. und 3. Aufl.). (Wagner und Nasse's Lehrbuch der politischen Oekonomie Bd. 5—7). Leipzig und Heidelberg 1877 1889.
Walcker, Karl, Finanzwissenschaft. (Handbuch der Nationalokonomie Bd. 4). Leipzig 1884.

Bleibtreu, J. C., politische Arithmetik. Anleitung aller im Staatswesen vorkommenden Berechnungen. 2. Aufl. Heidelberg 1853.
von Czoernig, Carl Frhrr., Darstellung der Einrichtungen über Budget, Staatsrechnung und Controle in Oesterreich, Preussen, Sachsen, Baiern, Württemberg, Baden, Frankreich und Belgien. Wien 1866.
Fröhlich, Alois, Handbuch der Staatsrechnungswissenschaft. 2. Aufl. Wien 1856.
Haberl, J., Lehrbuch der politischen Arithmetik. Wien 1875.
Holzinger, F. S., Lehrbuch der politischen Arithmetik. Braunschweig 1888.
Kersseboom, W., proeven van politique rekenkunde. s'Gravenhage 1738. 4.
Lang, Jos., Grundlinien der politischen Arithmetik. Charkow-Kursk 1811.
Langsdorf, Karl Christ., arithmetische Abhandlungen über juristische, staats- und forstwirthschaftliche Fragen, Mortalität, Bevölkerung und chronologische Bestimmungen. Heidelberg und Mannheim 1810.
Löhmann, Fr., Handbuch für juridische und staatswirthschaftliche Rechnungen. Leipzig 1829.
Oettinger, L., Anleitung zu finanziellen, politischen und juridischen Rechnungen. Braunschweig 1845.
Theorie zu regelmässigen Beförderungen im geistlichen und politischen Fache. Nebst einem Versuch einer moralischen Arithmetik. Carlsruhe 1796.

B. Finanzverwaltung einzelner Staaten

(einschliesslich Gemeindefinanzverwaltung).

Aegypten.

L'Egypte nouvelle. Le contrôle Européen et le régime parlementaire. Le Caire 1882.

Rapport annuel adressé par les contrôleurs généraux à S. A. le Khedive. Année 1881. Le Caire 1882.

Recueil de tous documents officiels du gouvernement Egyptien. Année 1882. (Caisse de la dette publique). Le Caire 1882.

Vereinigte Staaten von Nordamerika.

Bolles, Alb. S., the financial history of the United States from 1789 to 1860. New-York 1883. gr. 8.

von Hock, Carl, die Finanzen und die Finanzgeschichte der Vereinigten Staaten von Amerika. Stuttgart 1867.

Notizie intorno all' ordinamento bancario e al corso forzato negli Stati Uniti di America, Russia etc. I. parte: Stati Uniti e Russia. Roma 1876.

Patten, S. N., das Finanzwesen der Staaten und Städte der Nordamerikanischen Union. Jena 1878.

Porter, Rob. P., report on valuation, taxation and public indebtedness in the United States. (Tenth census 1880, vol. VII). Washington 1884. 4.

Report, annual, of the town of Dorchester 1852. 1855. Boston 1852. 1855.

Report, annual, of the secretary of the treasury on the state of the finances for the year 1878. 1880. Washington 1878. 1880.

Report on the public debt of the United States from 1836 to 1871.

Stringher, B., sulla estinzione del corso forzoso agli Stati Uniti. Memoria. Roma 1879.

Treasury Register, the, containing a list of all persons employed in the department, sub-treasuries, depositories, mints, assay-offices and in the customs 1872. 1873. 1874. Washington.

Valuation, the tanable, of the polls and estates and amount of tax in the town of Dorchester for the year 1855. Boston 1855.

Brasilien.

van der Straten-Ponthoz. Aug., comte, le budget de Brésil ou recherches sur les ressources de cet empire dans leurs rapports avec les intérêts Européens du commerce et de l'émigration. 3 tomes. Bruxelles 1854.

Japan.

Mayet, P., die Japanische Staatsschuld. Yokohama 1879. fol.

Belgien.

Statistique générale des recettes et des dépenses du royaume de Belgique 1840—1880. Bruxelles 1885. fol.

Dänemark.

Finantslov for aaret 1850/51. Kjebenhavn. 4.

(Gad, Mar.), kongeriget Danmarks finanshousholdning in de finansaaret 1867/68—1886/87. Kjebenhavn 1887. 4.

(Gad, Mar.), kommune regnskaber 1880—1884. Kjebenhavn 1887. 4.

Oversigter over den Danske stats-indtaegter og udgifter i tidrummet 1858/59 til 1863/64, 1864/65 til 1871/72. Kjebenhavn 1867. 1872. 4.

Uebersichten über die für die Monarchie gemeinschaftlichen und für die Landestheile besonderen Einnahmen und Ausgaben 1853/54—1857/58. Copenhagen 1858. 4.

Deutsches Reich.

Bamberger, Ldw., die fünf Milliarden. Berlin 1873.

Blicke, kritische, auf die Finanz-Politik des Deutschen Reichskanzlers von einem Unparteiischen. Dessau 1883.

Gerstfeldt, Phil., ein Finanzreformplan für das Deutsche Reich. Finanzwirthschaftliche Uebersichten und Erwägungen mit besonderer Berücksichtigung der Staats- und Gemeinde-Finanzen in Preussen. Leipzig 1881. gr. 8.

Huber-Weissenbach, das Staatsbedarfsdeckungswesen wissenschaftlich entwickelt mit besonderer Rücksicht auf Deutsche Verhältnisse und Deutsche Finanzreform. München 1886.

Hüllmann, Karl Dietr., Deutsche Finanzgeschichte des Mittelalters. Berlin 1805.

Mohl, Mor., zur Lösung der Deutschen Finanzfrage. Stuttgart 1878.

Mohl, Mor., über die Deutschen Reichs- und Staats-Deficite und das einzige geeignete Mittel zur Abhülfe. Mit besonderer Nachweisung aus Württemberg. Stuttgart 1881.

Mohl, Mor., zur Deutschen Finanzlage. Stuttgart 1878.

Niendorf, M. Ant., Denkschrift über die vier „invaliden" Fonds des Deutschen Reichs. 2. Aufl. Berlin 1877.

Soetbeer, Ad., die fünf Milliarden. Betrachtungen über die Folgen der grossen Kriegsentschädigung für die Wirthschaftsverhältnisse Frankreichs und Deutschlands. Berlin 1874.

Stöpel, F., die fünf Milliarden. Gegen Ludw. Bamberger. Frankfurt a. M. 1873.

Uebersicht über die Einnahmen an Zöllen und gemeinschaftlichen Verbrauchssteuern in dem Zollgebiet des Deutschen Reichs während des Jahres 1872.

Vollert, A., die Entstehung und die rechtliche Natur des Kammervermögens in Deutschland überhaupt und in den Sachsen-Ernestinischen Landen insbesondere. Jena 1857.

(*Reichshaushalt-Etat siehe Ständische Verhandlungen Seite 182*).

Baden.

Beiträge, amtliche, zur Statistik der Staatsfinanzen des Grossherzogthums Baden. Karlsruhe 1851.

Darstellungen, summarische, über die Einnahmen, Ausgaben und Vermögensverhältnisse sämmtlicher Gemeinden des Grossherzogth. Baden nach dem Stande von 1851. Bearbeitet beim grossherz. Ministerium des Innern. (Karlsruhe 1855). 4.

von Philippovich, Eugen, der Badische Staatshaushalt in den Jahren 1868—1889. Freiburg i. B. 1889.

Bayern.

Bericht über die Rechnungs-Ergebnisse der Gemeindeverchnung der Stadt München. 1874. h. 4.

Hock, Jak., Handbuch der gesammten Finanzverwaltung im Königreiche Bayern, nach dem dermaligen Stande der Reichs- und Landesgesetzgebung. 3 Bde. Bamberg 1882—1887.

Kolb (G. Fr.), Vortrag im Namen des Finanzausschusses über die Staatsschulden-Tilgungsanstalt 1863—1866. München. 4.

Stockar von Neuforn, Karl, Handbuch der gesammten Finanzverwaltung im Königreiche Bayern. Bamberg 1857. 3. Aufl. siehe Hock.

Voranschlag der Einnahmen und Ausgaben der Stadtgemeinde München. 1876—1879. 4.

Winterstein, Theod., die Entwicklung des Bayerischen Staatshaushalts in diesem Jahrhundert. Würzburg 1886.

Lübeck.

Finanz-Etat der freien und Hansestadt Lübeck für die Jahre 1849—1857. Lubeck. 4.

Uebersicht über die Einnahmen und Ausgaben der freien Hansestadt Lübeck 1847. 1848. 4.

Mecklenburg.

Staatshaushalt des Grossherzogthums Mecklenburg-Schwerin. Mit Anlagen. 1850–51. Leipzig. 4.

Wiggers, Mor., die Finanzverhältnisse des Grossherzogthums Mecklenburg-Schwerin. Berlin 1866.

Oldenburg.

Finanzwesen, das, der Communalverbände in den Jahren 1873 bis 1882. Nebst kartographischen Tafeln. Oldenburg 1886. 4.

Vermögen und Schulden der politischen und Armengemeinden des Herzogthums Oldenburg 1875. Mittheilung des Oldenburg. Statist. Bureau. Oldenburg 1880.

Preussen.

Bergius, Carl Jul., Grundsätze der Finanzwissenschaft mit besonderer Beziehung auf den Preussischen Staat. Berlin 1865.

Entwurf zum Haushalts-Etat der Stadt Berlin 1889/90 nebst Special-Etats. 4.

Gerstfeldt, Phil., Städtefinanzen in Preussen. Statistik und Reformvorschläge. Leipzig 1882.

Herrfurth, L., Beiträge zur Finanzstatistik der Gemeinden in Preussen. Berlin 1879. 4.

Herrfurth, L., Statistik der Kreisabgaben im Jahre 1880/81. Berlin 1882. 4.

Herrfurth, L. und E. **von den Brincken**, die Belastung der Preussischen Städte und Landgemeinden mit directen Staatssteuern, Gemeindeabgaben und sonstigen Corporationsabgaben im Jahre 1890/81. Berlin 1882. 4.

Herrfurth, L. und C. **Studt**, Finanzstatistik der Kreise des Preussischen Staates für das Jahr 1877/78. Berlin 1880. 4.

Herrfurth, L. und W. **von Tzschoppe**, Beiträge zur Finanzstatistik der Gemeinden in Preussen. Berlin 1883. 4.

Howe, F. W., die Rentenbriefe des Preussischen Staates nebst Anhang betr. die Eichsfelder und Paderborner Tilgungskasse. Berlin 1871. gr. 8.

Köln. Final-Abschluss der Stadt-Casse für 1884/85. 4. Vorbericht und Special-Etats 1885/86. 4. Haushalt-Etat 1886/87. 1887/88. 1888/89. 4.

Krug, Leop., Geschichte der Preussischen Staatsschulden. Herausgeg. von Carl Jul. Bergius. Breslau 1861.
Lehzen, W., Hannovers Staatshaushalt. 2 Bde. Hannover 1853. 1854.
Richter, Eug., das Preussische Staatsschuldenwesen und die Preussischen Staatspapiere. Breslau 1869.
Riedel, Ad. Fr., der Brandenburgisch-Preussische Staatshaushalt in den beiden letzten Jahrhunderten. Berlin 1866. gr. 8.
Schultze, Walth., Geschichte der Preussischen Regierverwaltung von 1766 bis 1786. 1. Th. Leipzig 1888.
von Tzschoppe, W., vergleichende Darstellungen aus der Finanzstatistik der Preussischen Gemeinden für das Jahr 1883/84. o. O. (1884). h. 4.
Zur Beleuchtung der Finanz-Verwaltung der Stadt Göttingen. Göttingen 1874.
(Staatshaushalt-Etat siehe Ständische Verhandlungen Seite 183).

Sachsen.

Bericht die Aufnahme der Vorstadtdörfer in den Stadtbezirk Leipzig betreffend. Leipzig 1886.
Bericht der Deputation der Commun-Repräsentanten zu Dresden zur Durchsicht der Stadt-Cämmerei-Rechnung von 1828/29. Nebst 10jährigem Durchschnitt des Communvermögens. Dresden und Leipzig 1831.
Büsching, Ant. Frdr., der Chursächsische Finanz-Staat. Halle 1777. 4.
Cammer-Credit-Casse. Avertissement vom 11. Oct. 1813. 4.
Darstellung der Gesammtverhaltnisse des Ortes Löbtau. (1885).
Deputations-Bericht für den Sächsischen Städtetag, die Errichtung eines Gemeinde-Credit-Instituts betr. 1867. 4.
Einverleibung, die, Strehlens zu Dresden. Dresden 1884.
Gotter, Ldw. Andr., Reichs-Matrikular-Anschläge der gesammten chur- und fürstlich Sächsischen Lande. Herausgeg. und berichtigt durch Benj. Gottfr. Weinart. Altenburg 1805.
Hasse, E., die Finanzen der Stadt Leipzig 1865–1875. Leipzig 1877. gr. 8.
Haushalt-Plan der Gemeinde Pieschen 1889.
Haushaltplan der Stadt Dresden 1848–1886. h. 4.
Haushaltplan der Stadt-, Armen- und Schul-Kasse zu Radeburg 1889. 4.
Hunger, Joh. Gottfr., Denkwürdigkeiten zur Finanzgeschichte von Sachsen. Leipzig 1790.
Jordan, Ernst, Beleuchtung der Finanzverwaltung der Stadt Dresden. (Dresden 1884). h. 4.
Löbe. Ernst, Handbuch des königl. Sächs. Etat-, Kassen- und Rechnungswesens mit Einschluss der Staatshaushaltskontrole. Leipzig 1884.
Löbe, Ernst, der Staatshaushalt des Königreichs Sachsen in seinen verfassungsrechtlichen Beziehungen und finanziellen Leistungen. Leipzig 1889.
Nachricht, erste, über den Zustand der unter der Verwaltung des Stadtraths zu Budissin stehenden öffentlichen Cassen. (Budissin 1833).
Petition der Amtslandschaft Dippoldiswalde mit Glashütte. (Steuer- und Schuldverhältnisse betr.) Dresden 1831.
Richter, Otto, zur Bevölkerungs- und Vermögensstatistik Dresdens im 15. Jahrhundert. (1881).
Runde, Ansichten, Wünsche und Anträge in betr. einiger den Sachsischen Kammern vorliegender finanzieller Maassregeln. Dresden 1850.
Vermögen, das, der Stadt Leipzig unter Verwaltung des Rathes. 2. Aufl. Leipzig 1830.
Vorschriften, allgemeine, für das Staatsrechnungswesen des Königreichs Sachsen. Dresden 1880.
von Zehmen-Stauchitz, L., die Entstehung der allgemeinen Meissnischen Kreis-Casse und die Verwendung ihrer Einkünfte. Dresden 1880.
Zusammenstellung einiger geschichtlichen und statistischen Thatsachen aus dem Bereiche der Staatsschuldenverwaltung im Königreiche Sachsen. Dresden (1884).
(Staatshaushalt-Etat siehe Ständische Verhandlungen Seite 183).

Thüringen.

Kius, O., das Finanzwesen des Ernestinischen Hauses Sachsen im sechzehnten Jahrhundert. Weimar 1863.
Vollert, A., die Entstehung und die rechtliche Natur des Kammervermögens in Deutschland und in den Sachsen-Ernestinischen Landen insbesondere. Jena 1857.

Sachsen-Altenburg.

Hesse, A., der Staatshaushalt des Herzogthums Sachsen-Altenburg. Eisenberg 1882.
Zusammenstellung der Schuldverhältnisse der städtischen Kommunen im Herzogthum Sachsen-Altenburg am Schlusse des Jahres 1875. 4.

Sachsen-Coburg-Gotha.

Uebersicht über die bezüglich der Staats-Strassen auf Etat zur Verrechnung gekommenen Einnahmen und Ausgaben. 1877/78. 1878/79. (Gotha). fol.

Sachsen-Weimar-Eisenach.

Vermögensverhältnisse, die, und die Einnahmen und Ausgaben der Gemeinden des Grossherzogthums Sachsen im Jahr 1864. Herausgeg. von dem grossherzoglichen Staatsministerium. Weimar (1869). h. 4.

Württemberg.

Herdegen, Chph., Württembergs Staats-Haushalt geschichtlich und kritisch erläutert. Stuttgart 1848.
Riecke, Karl Victor, Verfassung, Verwaltung und Staatshaushalt des Königreichs Württemberg. 2. Aufl. Stuttgart 1887.
Uebersicht der Rechnungs-Ergebnisse und des Vermögensstandes der städtischen Verwaltungen 1874/75—1884/85. Stuttgart 1877—1886. fol.
Widenmeyer, Ad., das Etat- und Kassenwesen des Königreichs Württemberg mit Bezugnahme auf die Einrichtungen anderer Deutscher Staaten. Stuttgart 1885. Supplement. Stuttgart 1886.
(Hauptfinanz-Etat siehe Ständische Verhandlungen Seite 183).

Frankreich.

Dictionnaire des finances. Publié sous la direction de Léon Say par Louis Foyot et A. Lanjalley. Paris 1883 u. ff. gr. 8.
d'Audiffret, système financier de la France. 2 tomes. Paris 1840.
Bergeret, Gaston, les ressources fiscales de la France. Paris 1883.
Boiteau, Paul, fortune publique et finances de la France. 2 tomes. Paris 1866.
von Brasch, Victor, die Gemeinde und ihr Finanzwesen in Frankreich. Leipzig 1874.
Budget de l'exercice (Ville de Paris) 1878. Paris 1877. 4.
Compte des récettes et des dépenses (Département de la Seine). Exercice 1875. 1876. 1877. 1878. Paris. 4.
Compte général des récettes et des dépenses de la ville de Paris pour l'exercice 1876. 1879. Paris 1877. 1880. 4.
Dreyfuss, F. C., les budgets de l'Europe . . . siehe Seite 345.
von Hirschfeld, L., die Finanzen Frankreichs nach dem Kriege von 1870—71. Mit Vorwort von Ad. Wagner. Berlin 1875.
von Kaufmann, Rich., die Finanzen Frankreichs. Leipzig 1882.
Mathieu-Bodet, les finances Françoises de 1870 à 1878. 2 tomes. Paris 1881.
Murray, James, French finance and financiers under Louis XV. London 1858.
Neymarck, Alfr., la rente 3% amortissable. Son passé, son présent, son avenir. 3. édit. Paris 1883.
Neymarck, Alfr., les valeurs mobilières en France. Étude financière. Paris 1888. gr. 8.
Nicolas, Ch., les budgets de la France depuis le commencement du XIXe siècle. Paris 1882. 4.
Say, Léon, les finances de la France. Paris (1882?).
Situation financière, la, des communes de France et d'Algérie précédée d'un tableau indiquant la situation financière des départements (année 1886) présentée par M. G. Bihonrd. Paris et Nancy 1886. 4
Sudre, Ch., les finances de la France au XIXe siècle. Publié par son frère Alfr. Sudre. 2 tomes. Paris 1883.

Grossbritannien.

Evans, Morier, siehe Fortune's epitome.
Financial reform almanack, the, for 1878. A vade mecum, containing elaborately tabulated statistical information relating to the following and other subjects. London and Liverpool 1877. gr. 8.
Fortune's epitome of the stocks and public funds, English, Foreign and American. Arranged and revised by Morier Evans. London 1856.
Palgrave, Rob. Harry Inglis, the local taxation of Great Britain and Ireland. London 1871.
Pebrer, Pablo, histoire financière, et statistique générale de l'empire Britannique. Traduit de l'Anglais par J. M. Jacobi. 2 tomes. Paris, Londres 1834.
People's blue book, the. Taxation as it is, and as it ought to be. London 1857.
Probyn, J. W., local government and taxation. (Cobden Club essays). London 1875.
Report from the select committee on public monies. London 1856. fol.
Tables of the revenue, population, commerce etc. of the United Kingdom and its dependencies part 1. 2. 4. 8. 10—13. 17—22. London 1833—1854. fol.
Tayler, Will., the history of taxation of England, with an account of the rise and progress of the national debt. London 1853.

Italien.

Annuario del ministero delle finanze del regno d'Italia 1866. 1868. 1874. 1875. Torino 1865, Firenze 1868, Roma 1874. 1875.
Alvisi, G. G., studi e proposte con disegni di legge ed osservazioni fatti alla camera sul modo di riparare al disavanzo del bilanzo del 1867—68. Firenze 1867.

Bilanci comunali. (Statistica del regno d'Italia). Anno 1869—1886. Roma u. a. O. 1870—1886. fol. und gr. 8.
Bilanci comunali e provinciali. Anno 1863, 1866—1869. Firenze 1865—1870. h. 4 u. gr. 8.
Bilanci provinciali. Anno 1870—72, 1873—1876 unter dem Titel: Statistica dei bilanci provinciali, 1877—1884. Roma u. a. O. 1871—1886. h. 4 u. gr. 8.
Boccardo, Gerolamo, le banche ed il corso forzato. Sul riordinamento degli instituti di emissione studio critico. Roma 1879.
Debiti comunali e provinciali 1873. 1877. 1878. Roma 1875—1880. gr. 8.
Magliano, Agost., de la situation financière du royaume des Deux-Siciles. Bruxelles 1858.
Martello, Tullio, l'abolizione del corso forzoso Magliani e Ferrara. Venezia 1880.
Notizie intorno alla circolazione fiduciaria illegittima 1876. Roma 1877. gr. 8.
Provvedimenti per l'abolizione del corso forzoso. Progetto di legge 1880. Roma 1881. gr. 8.
Rizzari, Mario, il prestito nazionale e il corso coattivo dei biglietti fiduciarii. Pisa 1866.
Seismit-Doda, F., esposizione finanziaria 1878. Roma 1878.
Situazione del tesoro per gli esercizi finanziari 1865 e 1866. (Regno d'Italia, ministero delle finanze). Firenze 1869. h. 4.
Statistica della finanza Italiana. Ragioneria generale dello stato. Estratto pel 1879. Roma 1882. gr. 4.
Statistica finanziaria. Estratto dalla nona relazione (anno 1880) della ragioneria generale dello stato. Roma 1882. h. 4.
Statistica delle tasse comunali applicate negli anni 1881—1884. (Direzione generale della statistica). Roma 1886. gr. 8.
Statistica dei debiti comunali e provinciali 1880, 1882, 1883, 1884. Roma 1880—86. gr. 8.

Niederlande.

von Baumhauer, note explicative et documents sur les comptes clos des recettes communales pendant les exercices 1865 et 1866 et sur les dépenses communales pendant le même temps.
Rekening, algemeene, over de geldmiddelen van het koninrijk voor het jaar 1807. Door den minister van financien. 1809. fol.
Staat der financie van de republiek der Vereenigde Nederlanden, behelzende het general rapport van de personeele commissie van het financie-weezen. 5 deele. Amsteldam 1791—1792.

Norwegen.

Kommunale forholde i Norges land og bykommuner 1867—1874. Christiania 1873—1878. 4.
Oversigt over Kongeriget Norges indtaegter og udgifter 1860—1877. Christiania 1862—1880. 4.
Oversigt over Kongeriget Norges finantser i aarene 1860—1876. Christiania 1878. 4.
Statistik over den Norske statskasses finantser i budgetaarene 1878—1885. Kristiania 1887.
Statistik over Norges kommunale finantser 1875. 1877. Kristiania 1879. 1881. 4. 1878/80. 1881/83. Kristiania 1882—1887.

Oesterreich-Ungarn.

Ausweis über den Stand der gesammten Oesterreichischen Staatsschuld 1867. Von der Commission zur Controle der Staatsschuld. Wien 1868. fol.
Beer, A., die Finanzen Oesterreichs im XIX. Jahrhundert. Prag 1877.
Beer, A., der Staatshaushalt Oesterreich-Ungarns seit 1868. Prag 1881.
Budget, das Oesterreichische, für das Verwaltungsjahr 1864 nach den Bestimmungen des Finanzgesetzes systematisch dargestellt. Wien 1864. gr. 8.
Dessary, Alois, Grundzüge der Oesterreichischen Finanz-Gesetzkunde. Wien 1855.
von Falkenhayn, Jnl., 1868—1877, das Jahrzehnt des ersten Ausgleiches nach den Central-Rechnungs-Abschlüssen. Wien 1879. gr. 8.
Finanzkräfte des Kaiserthums Oesterreich im Jahre 1811 und jetzt. 2. Anfl. Wien 1855.
Finanzstatistik Oesterreichs. (Berichte des statist. Centralarchivs von Otto Hübner Nr. 4—6). Leipzig 1859—60. 4.
Füger, Maxim. Aloys, kurze Darstellung und Erläuterung der Hauptpunkte des Finanz-Patentes vom 20. Hornung. Lemberg 1811.
Hohler, E. Th., warum werden die Bankozettel eingezogen? Was hat Oesterreich von dieser Massregel zu erwarten? Wien 1811.
Hübner, Otto, siehe Finanzstatistik.
Jeckelfalussy, Jozsef, a községek háztartása es pótadójuk az 1881 evi jovahagyott költségvetések alapjan. (Hivatalos statistikai közlemények). Budapest 1883. gr. 8.
Löwy, Wilh., Finanz- und Steuerverhältnisse der Stadt Wien in den Verwaltungsjahren 1861—1884. Wien 1886. gr. 8.
Mischler, Ernst, der öffentliche Haushalt in Böhmen. Leipzig und Wien 1887.
de Müllinen, les finances de l'Autriche. Étude historique et statistique sur les finances de l'Autriche-cisleithanienne comparées avec celles de la France. Wien 1875.
von Pacher, Gust., die chronische Finanznoth in Oesterreich. Zürich 1883.
von Pacher, Gust. und Gust. **von Höfken**, Staatsaufwand und Volkswirthschaft in Oesterreich. Wien 1877.

Schwabe von Waisenfreund, Carl, Versuch einer Geschichte des Oesterreichischen Staatscredits und Schuldenwesens. Heft 1. Wien 1860.
Sylvester, über die Herstellung des Gleichgewichts im Oesterreichischen Staatshaushalte. Wien 1856.
von Tegoborski, L., über die Finanzen, den Staatskredit, die Staatsschuld, die finanziellen Hülfsquellen und das Steuersystem Oesterreichs, nebst Vergleichungen mit Frankreich und Preussen. N. d. Französ. und mit Zusätzen von F. L. B. 2 Bde. Wien 1845.
Ueber das neue Finanzsystem in Oesterreich nach dem Patente vom 20. Hornung 1811. Eine Darstellung nach den staatsbürgerlichen Verhältnissen und nach der rechtlichen Ansicht. Prag o. J.
Vermögensgebarung, die, der Gemeinden und die Steuerzuschläge. Anf Grundlage der Gemeindevoranschläge des Jahres 1881. (Herausgeg. durch das königl. Ungar. statist. Landes-Büreau). Budapest 1883. gr. 8.
Wien, das bedrängte. Eine politisch-finanzielle Studie. 2. Aufl. Wien 1885.

Portugal.

Conta da receita e despeza do thesouro publico no anno economico de 1879/80. Lisboa (1881). 4.
Orçamento geral e propostas de lei das receitas e das despezas do estado na metropole 1881/82. Lisboa 1881. 4.
Orçamentos de receita e despeza do estado para los annos economicos de 1861/62. 62/63. 63/64. Lisboa 1860. 62. 63. h. 4.

Russland.

Annuaire des finances Russes. Budget, credit, commerce, chemins de fer par A. Vessélovsky. Année 1. 3. 4. 9—11. St. Pétersbourg 1871—1882. gr. 8.
Heinrich, H., Skizzen aus dem öffentlichen Haushalt Russlands. Riga 1878. gr. 8.
von Jung-Stilling, Fr., die Einnahmen und Ansgaben Riga's im Jahre 1874. Riga 1877.
Notizie intorno . . . I. parte: Stati Uniti e Russia. Siehe Seite 346.
Raffalovich, Arth., die Russischen Finanzen seit dem letzten Orientalischen Kriege 1876—1883. Deutsche Bearbeitung mit Vorwort von Mark Reischer. Leipzig und Odessa 1884.
von Sarauw, Christian, das Russische Reich in seiner finanziellen und ökonomischen Entwickelung seit dem Krimkriege. Leipzig 1873.

Schweden.

Capital-räkning till riks-hufvud-boken för år 1853. Stockholm 1855. fol.
General-sammandrag öfver 1856—1887 åren bevillning. Stockholm. fol. u. 4.
Kapital-konto till riks-hufvud-boken för åren 1804—1886. Stockholm. gr. 4.

Schweiz.

Aktiven und Passiven, Einnahmen und Ausgaben des Bundes und der Kantone im Jahre 1876. Veröffentlicht vom Eidgen. statist. Bureau. Bern 1879. 4.
Bücher, Karl, Basels Staatseinnahmen und Steuervertheilung 1878—1887 tabellarisch dargestellt. Basel 1888. 4.
Cohn, G., die Finanzlage der Schweiz. Zürich 1877.
Ergebnisse der Gemeinderechnungen im Kanton Bern auf Ende 1880. Vom kantonalen statistischen Bureau. Bern. 4.
Lombard, F., étude sur les finances de la confédération. Zürich 1878.
von Taur, Fr., der Staatshaushalt der Schweizerischen Eidgenossenschaft im Decennium 1849—1858. Chur 1860. 4.
Uebersicht der Rechnungen der Gemeindeverwaltung der Stadt Zürich. 1877. 1878. 1881. 1883. 4.

Anhang: Lotterie.

Böhmert, V., Lotterien und Prämienanleihen nach volkswirthschaftlichen Grundsätzen und Erfahrungen. Berlin 1869.
Dietrich, Bernh., das Spiel und die Klassenlotterie. Dresden 1887.
Haagier, Ernst, sämmtliche Staats- und Privat-Lotterie-Anleihen nach ihren jeweiligen Werths- und anderen Verhältnissen in 22 Tabellen dargestellt. Karlsruhe 1852. fol.
Köcker, C., Bemerkungen über Staatslotterien. Emden 1818.
Krey, Paul, die Leipziger Stadt-Lotterie als Vorgängerin der Königl. Sächs. Landes-Lotterie, nebst kurzer Geschichte der öffentlichen Glücksspiele überhaupt. Leipzig 1882.
Saalfeld, G. A., vom Lotto und wider dasselbe. Blankenburg 1888.
Warschauer, Otto, die Zahlenlotterie in Preussen. Berlin (1885).
Wende, Em., die Verloosungs-Pläne der Europäischen Lotterieanleihen. Berlin 1880. 16.

C. Besteuerung.

1. Allgemeines.

Chauveau, Louis, traité des impôts et des réformes à introduire dans leur assiette et leur mode de perception. Paris 1883.

Eisenhart, H., die Kunst der Besteuerung. Berlin 1868.

von Falck, Georg, kritische Rückblicke auf die Entwickelung der Lehre von der Steuerüberwälzung seit Ad. Smith. Dorpat 1882.

Frantz, Const., die soziale Steuerreform. Mainz 1881.

Hoffmann, J. G., die Lehre von den Steuern als Anleitung zu gründlichen Urtheilen über das Steuerwesen mit besonderer Beziehung auf den Preussischen Staat. Berlin 1840.

Kaizl, Jos., die Lehre von der Ueberwälzung der Steuern. Leipzig 1882.

Karl, ein Beitrag zur Beurtheilung des Verbrauchs und der indirekten Abgaben bei verschiedenen Einkommen. Berlin 1889.

Kessler, Heinr., die Abgabenkunde. Tübingen 1818.

Killermann, Joh. Gg., das Besitzsteuer-System, die künftige Steuer-Quelle aller Rechtsstaaten. 3. Aufl. Passau 1889.

Kraatz, E., die Geschichte der Steuern und die Reform derselben in Reich, Staat und Stadt vom Standpunkt der Praxis. Liegnitz 1881.

Mansuy, E., la liquidation sociale, nécessité de reformer l'impôt. Paris 1887.

Meyer, Rob., die Principien der gerechten Besteuerung in der neueren Finanzwissenschaft. Berlin 1884.

Murhard, K., Theorie und Politik der Besteuerung. Göttingen 1834.

Neumann, Fr. J., die Steuer. Bd. 1: Die Steuer und das öffentliche Interesse. Leipzig 1887.

Post, B., über das Fodrum. Beitrag zur Geschichte des Italienischen und des Reichssteuerwesens im Mittelalter. Strassburg 1880.

von Prittwitz, M., Theorie der Steuern und Zölle. Stuttgart und Tübingen 1842.

Reiche, F., die Steuer-Reform. Dresden 1878.

Rüssler, Const., die Gesichtspunkte der Steuerpolitik. Berlin 1868.

Say, Léon, les solutions démocratiques de la question des impôts. 2 tomes. Paris 1886.

Schäffle, Alb. E. F., die Grundsätze der Steuerpolitik und die schwebenden Finanzfragen Deutschlands und Oesterreichs. Tübingen 1880.

Stöpel, Frz., Theorie und Praxis der Besteuerung. Leipzig 1885.

Vocke, Wilh., die Abgaben, Auflagen und die Steuer vom Standpunkte der Geschichte und der Sittlichkeit. Stuttgart 1867.

Westphal-Conn., Philipp, die Steuersysteme und Staatseinnahmen sämmtlicher Staaten Europa's und die Steuerreformgesetze in Oesterreich. Wien 1884.

Witte, Em., Arbeit und Besteuerung des Menschen und der Maschine. Leipzig 1881.

von Zedlitz-Neukirch, O., die Steuerreform. Freiconservativer Beitrag zur Lösung der Regierungskrisis. Berlin 1878.

(Bitter, C. H.), ein staatsmännisches Urtheil über die neuen (Deutschen) Steuern. (Breslau 1884).

Bossart, A., zur Reform des Systems der direkten Steuern in Preussen und Deutschland. Hannover 1872.

Eilers, Th., Beitrag zur Geschichte der Steuerreform im Reiche und in Preussen. Berlin 1881. gr. 8.

Geffcken (F. H.), die Reform der Reichssteuern. Heilbronn 1879.

Fitger, E., der Steuerreform-Plan für das Deutsche Reich. Berlin 1880.

Fitger, E., der Steuerreformplan in seiner neuesten Form. Berlin 1881.

Gerstfeldt, Phil., Beiträge zur Reichssteuerfrage auf Grund einer Vergleichung der Ausgabe- und Einnahme-Verhältnisse im Deutschen Reich mit denen der grösseren Staaten Europa's. Mit Anhang, betr. den Zolltarifentwurf und die Braunteinsteuer-Verhältnisse. Leipzig 1879.

von Schlör, G., über Steuerreform in Bayern. Nördlingen 1881.

Wiggers, Mor., die Mecklenburgische Steuerreform, Preussen und der Zollverein. Berlin 1862.

Bielfeld, Harald, Geschichte des Magdeburgischen Steuerwesens von der Reformationszeit bis ins achtzehnte Jahrhundert. Leipzig 1888.

Dieterici, C., zur Geschichte der Steuer-Reform in Preussen von 1800—1820. Berlin 1875.

Gneist, R., zur Steuerreform in Preussen. Berlin 1878.

Steuern, die, in Schleswig-Holstein und das Preussische Steuersystem. Hamburg 1867.

Waldmann, Diedr., das Steuersystem in Preussen für den Umfang der Staatsbedürfnisse ein verfehltes. Berlin 1861.

Critik der Gedanken eines Sächsischen Patrioten oder: ist es nöthig und nützlich auf eine Erhöhung der Steuern auf dem jetzigen Landtage anzutragen? o. O. 1805.

Extract, kurtzer, aus denen Landtags-Schlüssen von 1200—1660 zur Erläuterung derer von denen Ständen nach und nach geschehenen Steuerbewilligungen. (Handschr.). 4.

Falke, Johs., die Steuerbewilligungen der Landstände im Kurfürstenthum Sachsen bis zu Anfang des 17. Jahrhunderts. (1874. 1875).

Gerhard, W., Blick auf einige Steuerverhältnisse im Königr. Sachsen. Leipzig 1831.

(P., O.), die direkten und indirekten Steuern im Kurfürstenthum Sachsen. Nengersdorf (1886).

Piltz, F. A., eine Vereinfachung der Steuern: Belehrung über Steuerfreiheit und Ungleichheit der Besteuerung im Königr. Sachsen. Leipzig 1833.

R., über eine neue Vertheilung der Steuer-Schocke in Chursachsen. Freyberg 1799.

Recht, das, der Steuerbewilligung im Königreiche Sachsen. Leipzig 1849.

Reinicke, J. G., Handbuch des königl. Sächs. Steuer-Rechts. 1. Abth. Merseburg 1830.

Schreber, Dan. Gottfr., ausführliche Nachricht von den churfürstlich Sächsischen Land- und Ausschusstägen von 1185—1787, auch wie die Steuern und Anlagen nach einander eingeführet und erhöhet worden. Dresden 1793.

Spendelin, Joh. Chr., Handbuch über die gesammten Churs ächsischen Steuerrechte. 2 Thle. Cöthen und Leipzig 1790.

Ueber die Churs ächsische Steuerverfassung. Seitenstück zu Hunger's Denkwürdigkeiten zur Finanzgeschichte von Sachsen. Leipzig 1800.

Huber, F. U., der Abschluss der Württembergischen Steuerreform. Stuttgart 1887.

Mohl, Mor., Kommissionsbericht an die Württembergische Kammer der Abgeordneten über den gegen indirekte Steuern und für eine Vermögens- und Einkommensteuer gestellten Antrag. Stuttgart 1877.

von Rauner, Frdr., das Britische Besteuerungs-System, insbesondere die Einkommensteuer, dargestellt mit Hinsicht auf die in der Preussischen Monarchie zu treffenden Einrichtungen. Berlin 1810.

Report of the commissioners of Her Majesty's inland revenue. 1881—1889. London. fol. u. 8.

Vocke, Wilh., Geschichte der Steuern des Britischen Reichs. Leipzig 1866.

Vignes, Edouard, traité des impôts en France, considérés sous le rapport du droit, de l'économie politique etc. Suivi du mouvement détaillé de la dette publique depuis 1789. 2 tomes. 3. édit. Paris 1872.

Bescheiden betreffende de geldmiddelu (Nederlandeu). 4. stuk: Overzigt van de opbreugst der directe belastingen, indirecte belastingen accijnsen 1874—78. 5. stuk 1: Mededeeling van de opbrengst ... 1879. 2: Statistieke tabellen vau fol. u. 8.

Hüfken, Gust., die Principien der Steuerreform in Oesterreich. Wien 1875.

Betänkande till ... förenklande af beskattningsväseudet samt nppbörds-och redogörelseverket (Sverige). Stockholm 1847. 4.

2. Directe Steuern.

Bacher, Otto, die Deutschen Erbschafts- und Schenkungssteuern. Leipzig 1886.

von Bilinski, Leon, Ritter, die Luxussteuer als Correctiv der Einkommensteuer. Leipzig 1875.

Birnbaum, K., über die Anwendbarkeit der Einkommensteuer und Steuerreformen überhaupt. Leipzig 1873.

Borst, A., über die Progressivbesteuerung des Vermögens und Einkommens. Halle 1881.

Chailley, Jos., l'impôt sur le revenu, legislation comparée et économie politique. Paris 1884.

Emminghaus, A., über Luxus, Luxus-Gesetzgebung und Polizei und Luxussteuern. (1858).

Freudenstein, Gust., Börsensteuer, Zeitgeschäft und Differenzspiel nach privaten, rechtlichen und publicistischen Gesichtspunkten erörtert. Minden 1883.

Friedberg, Rob., die Börsensteuer. Eine finanzwissenschaftliche Studie. Berlin 1875.

Friedberg, Rob., Vorschläge zur technischen Durchführung einer prozentualen Börsensteuer. Jena 1882.

Glattstern, S., die Steuer vom Einkommen. Eine finanzwissenschaftliche Studie. Leipzig 1876.

Heil, Adolf, Resultate der Einschätzungen zur Einkommensteuer in Hessen, Sachsen und Hamburg in Bezug auf die Entwickelung des Mittelstandes. Jena 1888.

Heckscher, M., die Börsensteuer. Minden 1885.

Marcinowski, F., die Wehrsteuer im Deutschen Reich, ihre geschichtliche Entwickelung, politische, finanzielle und wirthschaftliche Bedeutung. Berlin 1881.

Martinet, Antony, les différentes formes de l'impôt sur le revenu. Paris 1888.

Neumann, Fr. J., die progressive Einkommensteuer im Staats- und Gemeinde-Haushalt. Leipzig 1874.

Neumann, Fr. J., Ertragssteuern oder persönliche Steuern vom Einkommen und Vermögen? Freiburg 1876.

Perrot (P.), die Börse und die Börsensteuer. Leipzig 1876.

Personalbesteuerung, die. Gutachten auf Veranlassung der Eisenacher Versammlung von Nasse, Held, Gensel u. A. (Schriften des Vereins für Socialpolitik III). Leipzig 1873.

Peucker, Osc., über die Befreiung einer gewissen Klasse der Staatsbürger von der persönlichen Besteuerung. Göttingen 1877.
von Scheel, H., Erbschaftssteuern und Erbschaftsreform. 2. Ausg. Jena 1877.
Schmidt, Hm., die Steuerfreiheit des Existenzminimums. Ein Beitrag zur Theorie der Einkommensteuer. Leipzig 1877.
Steilberg, A. F., das System der direkten Steuern. Beiträge zur Preussischen Steuer-Reform. Berlin 1882.
Welches System der direkten Steuern ist das gerechteste und zweckmässigste? Herausgeg. vom 1. Schwäbischen Bauern-Verein in Mertingen. Augsburg 1883.
Westman, Claes, redogörelse för innehallet af de vigtigaste utländska lagar angående inkomstskatt. Stockholm 1879.

(*Grundsteuer siehe Landwirthschaft*)

Einkommensteuergesetz, das Badische, vom 20. Juni 1884 nebst Vollzugs-Verordnung vom 17. Februar 1885. Karlsruhe 1885.
Held, Emil, das Badische Einkommensteuer-Gesetz und Gewerbesteuer-Gesetz bearbeitet. Mannheim 1885.
Gewerbesteuer-Tarif (Bayerns). Beilagen zum Vortrage des Herrn Reichsrathes von Neuffer über das Gewerbesteuergesetz (1890). h. 4.
Hoffmann, Ldw., Geschichte der direkten Steuern in Baiern vom Ende des XIII. bis zum Beginn des XIX. Jahrhunderts. Leipzig 1883.
Jandebeur, S. J., die Gesetze des Königr. Bayern vom 31. Mai 1856 über die Besteuerung des besonderen Einkommens und der Kapitalrenten, mit Erläuterungen. München 1856.
Seisser, A., die Gesetze über die direkten Steuern im Königreich Bayern. 2 Bde. 2. Aufl. Nördlingen 1885. 1887.
Stenglein, J. G., die gesetzlichen Bestimmungen über die Besteuerung der Gewerbe in Bayern. Bamberg 1856. 4.
Verhandlungen des Gesetzgebungs-Ausschusses der Kammer der Reichsräthe des Königreichs Bayern, die Berathung der Gesetzentwürfe über das Gebührenwesen und die Erbschaftssteuer betr. München 1879.
—— zur Berathung der Gesetzentwürfe betr. die Einkommensteuer, die Kapitalrentensteuer, die Gewerbsteuer und einige Abänderungen an den Gesetzen über die allgemeine Grund- und Haussteuer. 2 Bde. München 1881.
Ergebniss, definitives, der Einkommensteuer (Hamburgs) 1873—1887. (Von dem Statist. Bureau der Steuerdeputation). Hamburg. 4.
Broemel, M., die Capitalrentensteuer nach der Vorlage der (Preussischen) Regierung und nach den Berathungen im Abgeordnetenhause. Berlin 1884.
von Eynern, E., zur Reform der direkten Steuern in Preussen. Gegen die Selbstdeklaration. Barmen 1889.
Falkmann, Rud., die Preussische Gewerbesteuergesetzgebung in ihrer heutigen Gestalt und das Gesetz betr. Bestenerung des Wanderlagerbetriebes. Mit Kommentar. Berlin 1886.
Gesetz vom 1. Mai 1851, betr. die Einführung einer Klassen- und klassificirten Einkommensteuer mit Veränderungen. Berlin 1877.
Hagedorn, E., die klassificirte Einkommensteuer in Preussen. Düsseldorf 1885.
Henrich, L., die Reform der direkten Steuern, insbesondere die Einführung der Selbsteinschätzung in Preussen. 2. Aufl. Berlin 1893.
Hoyer, die Erbschaftssteuer und der Werthstempel von Schenkungen unter Lebenden. Gesetz vom 30. Mai 1873. Mit Kommentar. Berlin 1875.
Kautz, Georg, das Preussische System der direkten Steuern. Berlin 1889.
Mascher, H. A., die Prenssischen direkten Steuern mit Ausschluss der Grundsteuer. Merseburg 1857.
Meitzen, R., die Vorschriften über die Klassen- und klassificirte Einkommensteuer in Preussen. Berlin 1877.
von Oesfeld, Max, die Gewerbesteuer-Verfassung des Preussischen Staates in ihrer neuesten Gestaltung. Breslau 1877.
Vorstellung der Stände des Thüringischen Creises und der Stifte Merseburg und Zeitz wegen Einführung des Preussischen Stempelimposts und der Preussischen Gewichtsordnung in dem Herzogthume Sachsen. o. O. 1816.
Warschauer, Otto, zur Reform der direkten Steuern in Preussen. Leipzig 1889.
Winiker, R., Steuerkatechismus. Kurze aber vollständige systematische Darstellung der direkten Staatssteuern in Prenssen nebst Anhang betr. die in Berlin zur Erhebung kommenden direkten Kommnnalsteuern. Berlin 1882.
Zur Reform der Preussischen Klassen- und Einkommensteuer. Berlin 1883.
Mittheilungen aus der Verwaltung der direkten Steuern im Königreiche Sachsen. Herausgeg. vom königl. Sächs. Finanzministerium. Bd. 1. 2. 3. Dresden 1884. 85. 87. gr. 8.
Ausschreiben, Ihro kgl. Maj. in Pohlen u. churf. Durchl. zu Sachsen, über die allgemeine Kopff-Steuer. Dressden (1747). fol.

Ausschreiben, erlänterte, Sr. kgl. Maj. in Pohlen u. churf. Durchl. zu Sachsen, derer von Pappiere bewilligten Abgaben de annis 1732 und 1749. Dressden o. J. 16.
Bernhardi, F. G., alphabetische Zusammenstellnng der in dem Königr. Sachsen rücksichtlich der Schriften-, Werths-, Karten- und Kalender-Stempelsteuer geltenden Vorschriften. Radeberg und Leipzig 1850.
Blatt, ein, aus der neuesten Verwaltungsgeschichte Sachsens oder die Angelegenheit der Chemnitz-Riesaer Zehnthalerscheine. Mannheim 1848.
Böhmert, Vict., Besteuerung und Vertheilung des Einkommens im Königr. Sachsen. (1881).
Böhmert, Vict., die Sächsische Einkommensteuerstatistik von 1879—1888. Dresden 1889. 4.
Dietrich, Ed., die Reformbestrebungen auf dem Gebiete des Steuerwesens im Königr. Sachsen. Leipzig (1872).
Einkommensteuergesetz, das, vom 22. December 1874 nebst Ausführungsverordnung vom 8. März 1875. 2. Aufl. Leipzig 1875.
Einkommensteuergesetz vom 2. Juli 1878. Dresden. 4.
Einkommensteuergesetz, das königl. Sächsische, vom 2. Juli 1878 nebst Ausführungsverordnung und Instruction. Vom kgl. Sächs. Finanzministerium. Dresden 1878. gr. 8.
Einkommensteuergesetz, das. Das Gesetz, die directen Steuern betreffend. Das Grundsteuergesetz und das Gesetz über die Besteuerung des Gewerbebetriebes im Umherziehen. Nebst Ausführungs-Verordnungen. 2. Aufl. Leipzig 1882.
Geschäftsanweisung für die Kreisabschätzungs-Commissionen zur Besteuerung der Fabrikgeschäfte. Dresden 1845. 4.
Gewerbe- und Personalsteuer betreffende Protokolle der ständischen Commission 1869. Dresden. 4.
Judeich, Alb., die Rentensteuer im Königreich Sachsen. Dresden 1857.
Kirbach, M., Zusammenstellung der gegenwärtig giltigen gesetzlichen Bestimmungen über die directe Besteuerung (Grundsteuer, Gewerbe- und Personalsteuer, Einkommensteuer) im Königr. Sachsen. Plauen 1875.
Knapp, G. F., die Vertheilung der Gewerbe- und Personalsteuer in Leipzig. Leipzig 1870. h. 4.
Rathgeber in Einkommensteuersachen. Mit Beispielen erläutert von einem Sachverständigen. Dresden (1888).
Reuning, die Geschäfts-Anweisung zur Ausführung von Probeabschätzungen nach dem System der Einkommensteuer im Königr. Sachsen und der Einfluss der Principien derselben auf die Vertheilung der Steuerlast. Dresden 1871.
Schedlich, Frz., an die hohe Ständeversammlung des Königreichs Sachsen. Den theilweisen Wegfall des Zuschlags zur Einkommensteuer und beziehentlich dieser selbst betr. Dresden 1881.
Siegel, Frz. Ldw., alphabetischer Wegweiser durch die königlich Sächsische Einkommensteuergesetzgebung. Dresden (1877).
Uebersichten, statistische, über die Ergebnisse der im Jahre 1888 im Königr. Sachsen ausgeführten Einschätzungen zur Einkommensteuer. (1889). 4.
Wahl, R., königl. Sächsische Gesetze über die Erbschaftssteuer sowie über den Urkundenstempel vom 13. November 1876 nebst Ausführungs-Verordnungen. Leipzig 1877. 3. Aufl. Leipzig 1885.
Walter, O. E., das königl. Sächs. Einkommensteuergesetz vom 2. Juli 1878 erläutert. Dresden 1886.
Borst, A., die Grund- und Einkommensteuer des Grossherzogthums Sachsen-Weimar. Jena 1879.
Stichling, G. Th., das Einkommensteuer-System des Grossherzogthums Sachsen-Weimar-Eisenach. Weimar 1844.
Eingabe der Handels- und Gewerbekammer zu Stuttgart, die directen Steuern in Württemberg betr. (ohne Titel). Stuttgart 1887. fol.
Aphorismen über den im Jahre 1874 im (Oesterreich.) Abgeordnetenhause eingebrachten Entwurf der Personal-Einkommensteuer. Innsbruck 1875.
Menger, Max, über directe Steuern in Oesterreich und die Versuche, sie zu reformiren. Wien 1881.
von Myrbach, Frz. Frhrr., die Besteuerung der Gebäude und Wohnungen in Oesterreich und deren Reform. Tübingen 1886.
Pasetti-Angeli, L., Baron, zur Reform der directen Steuern in Oesterreich. Wien 1875.
Tafeln zur Statistik des Steuerwesens im Oesterreichischen Kaiserstaate mit besonderer Berücksichtigung der directen Steuern und des Grundsteuer-Katasters. Herausgeg. vom k. k. Finanzministerium. Wien 1858. fol.
Annuario estadistico da direcção geral das contribuições directas 1877. Lisboa 1880. gr. 4.
Öfversigt af inkomstbevillningens resultater. 1865. 1871. 1877. 1881. (Bidrag till Finlands offic. statistik IV). Helsingfors 1869. 75. 80. 85. h. 4 u. gr. 8.

Gemeindebesteuerung.

Abgaben, die commnnalen, und Lasten im Grossherzogthum Oldenburg. Bearbeitet vom grossherzogl. Oldenburgischen Statistischen Bureau. Oldenburg 1881.
Berechnung des Lenchten- und Pflastergeldes f. d. Jahr 1852. 53. 54. 55. (Lübeck). 4.

Bericht der Finanz-Deputation über die Revision des Gemeindeanlagenfusses. Dresden (1870).
von Billnski, Léon, die Gemeindebesteuerung und deren Reform. Leipzig 1878.
Bödiker, T., die Kommnnal-Besteuernng (local-taxation) in England nnd Wales. Berlin 1873.
von Bosse, H. A., die Gemeindebesteuerung im Königreich Sachsen. Leipzig 1890.
von Bosse, H. A., über Gemeindebesteuerung. Dresden 1882.
Bruch, Ernst, die Finanzen der Stadt Berlin und die neue Einkommensteuer. Berlin 1869.
Bruch, E., Gemeindebeiträge und Gemeindesteuern unter besonderer Berücksichtignng grossstädtischer Verhältnisse. Leipzig 1876.
Chemnitzer, die, Grundstücksabgaben nnd ihre gefährlichen Folgen. Chemnitz 1882.
Communalsteuerfrage, die. Zehn Gutachten und Berichte veröffentlicht vom Verein für Socialpolitik. Leipzig 1877.
Eberty, E., die Aufgaben der Berliner Communalverwaltung und die Erhöhung der städtischen Steuern. Berlin 1878.
(Edelmann), Beantwortung der vom Ausschuss zur Berathung der Steuerreform gestellten Fragen. (Dresden 1883). gr. 8.
Fortegnelse over den staden Kjebenbavns indvaanere 1862 63 paalignede indkomstskatt. o. O. u. J. gr. 8.
Friedberg, R., die Besteuerung der Gemeinden. Finanzwissenschaftliche Erörterungen. Berlin 1877.
Gerstfeldt, Phil., vergleichende Zahlen und Bilder zur Reichssteuerfrage in ihrer Zweckbeziehung zn der Finanzlage der Gemeinden in Preussen. Leipzig 1881. fol.
Gneist, Rud., die Preussische Finanzreform durch Regnlirung der Gemeindesteuern. Berlin 1881.
von Hodenberg, Wilh., Abhandlungen aus der Erfahrung über Staats- nnd Gemeinde-Verwaltung: 3. Abhandlung: Nebenanlagen und Gemeindelasten. Hannover 1834. 4.
Humpel, M. C., statistische Tableaus über . . . Erwerb-, Einkommen- und Hauszinssteuer-Verhältnisse in Wien von 1810—1861. Herausgeg. von A. Hensinger. Wien 1869. gr. 8.
Jannasch, R., die indirecten Steuern der Stadt Dresden. Dresden 1875. gr. 8.
Kollmann, Paul, die finanzielle Leistungsfähigkeit nnd Belastnng der Gemeinde Wardenburg im Hinblick anf die Erfüllnng ihrer gesetzlichen Verpflichtungen. Oldenburg 1884.
Körösi, Jos., Untersnchungen über die Einkommen- und Hauszinssteuer für Budapest. Berlin 1877. gr. 8.
Kotze, Otto, Gesetz-Entwurf betr. die Anfbringung der Gemeindesteuern in Prenssen, nebst der dazn ergangenen Denkschrift nnd einem Verzeichniss aller bisher bezüglich des Gemeindesteuerwesens ergangenen Gesetze, Instrnktionen und Ministerial-Rescripte. Berlin 1877.
Lindemann, die auf die Kommnnalbesteuernng bezüglichen Gesetze, wie sie in den älteren Provinzen des Preussischen Staates in Geltung sind. Dortmund 1886.
Löbner, Arth., die Communalbesteurung der Wanderlager. Berlin 1879.
Müller, Frz., ein Wort zur Revision des Communalanlagen-Regulativs für die Stadt Freiberg. Freiberg 1879.
Müller, Gust. Ad., Beitrag zur Reform des Abgabenmodns für die Haupt- nnd Residenzstadt Dresden. Dresden (1879).
Müller, Gust. Ad., Replik anf den Excurs des Mitreferenten Heydenreich über Reform des Communal-Anlagemodus für die Haupt- nnd Residenzstadt Dresden. (1879).
Müller, Gust. Ad., zur Steuer-Reform. Nachtrag znm Referate über die Reform des Abgabenmodus für Dresden. Dresden 1879. 16.
Munk, Leo, die Stenerbelastung der Reichshauptstädte Wien und Berlin in vergleichender Darstellung. Wien 1889.
Nothomb, rapport sur les octrois communanx de Belgique. 2 tomes. Bruxelles 1845. gr. 8.
Regulativ für die gesammten Commun-Anlagen der Stadt Bndissin. 1836. fol.
Regulativ über die behnfs der Commun- nnd Parochial-Anlagen in der Stadt Chemnitz geltenden Grundsätze. 1859.
Regulativ über die allgemeine Bürger- und Schutzverwandten-Steuer für die königl. Residenz- und Hauptstadt Dresden. Dresden 1856. 16.
Regulativ über Erhebung indirecter Abgaben sowie eine Abgabe für eingebrachtes Nutzvieh für die königl. Residenz- und Hauptstadt Dresden. 1855.
Regulativ über die Erhebung von Gemeinde-Einkommensteuer in Dresden. (1886).
Regulativ über die Gemeindeanlagen nach dem Grundwerthe nnd von den Miethzinsen. Dresden 1865.
Say, Horace, Paris, son octroi et ses emprunts. Paris 1847.
Schmitz, J., zur Kommnalsteuer-Reform contra Gneist. Neuwied und Leipzig 1881.
Schmitz, J., wo ist die Ursache der hohen Belastnng der Gemeinden mit Communal-Abgaben zu suchen? Hagen 1879.
Sperber, Carl Jul., Grundsätze für den Gemeindeanlagenfuss in allen Staaten nnd in jeder Gemeinde. Dresden 1886. gr. 8.
Steuern, die, und Gemeindeumlagen der Einwohnerschaft Münchens im Jahre 1886. 4.

Wagner, Ad., die Commnnalstenerfrage. Leipzig und Heidelberg 1878.
Zeumer, K., die Deutschen Städtesteuern insbesondere die städtischen Reichssteuern im 12. und 13. Jahrhundert. Leipzig 1878.
Zimmer, George, die gegenwärtige Communalbesteuerung im Prenssischen Staate . . . erläutert. Berlin 1888.
Zum Entwurf eines Gesetzes über Communalsteuern mit Beziehnng anf die Gutachten des Vereins für Socialpolitik. Leipzig 1878.
Zur Reform der städtischen Steuern. Vom Hansbesitzer-Verein zu Dresden. 1879. 4.

3. Indirecte Steuern und Zölle.

a) Allgemeines. Freihandel und Schutzzoll.

Freihandels-Correspondenz, Jg. 4—9 herausgeg. von M. Broemel. 10—14 von G. Sauer. Berlin 1878—1889. fol.
Mitthellungen des Vereins für Handelsfreiheit I—XVI. Berlin 1879—1883. Siehe Einzeltitel.

von Aufsess, O., die Zölle und Verbrauchssteuern nnd die vertragsmässigen answärtigen Handelsbeziehungen des Dentschen Reichs. Vom Standpunkte der Volkswirthschaft und der Verwaltung historisch-dogmatisch dargestellt. Leipzig 1873. 3 Bearb. München und Leipzig 1887.
Barth, Th., die Besteuerung der indirecten Einfuhr. Historische und kritische Untersnchungen nebst Anhang über die Schifffahrtsbegünstigungen in Frankreich. Berlin 1889.
Cagnat, M. R., étude historique sur les impôts indirects chez les Romains jusqu'anx invasions des barbares. Paris 1882.
Gandil, Otto, über die bei der Auswahl und Höhe der indirecten Stenern massgebenden Gesichtspunkte. Göttingen 1883.
Holzer, Frz., historische Darstellung der indirecten Steuern in Belgien, Dänemark, Deutschland, England etc. und der Organisation des Zollwesens in Frankreich. Wien 1888.
de la Grange, considérations sur les octrois en général et dans leurs rapports avec les boissons. Bordeaux 1842.
Menger, Max, statistische Zusammenstellungen als Material für die Reform der Verzehrungssteuer in geschlossenen Orten und auf dem flachen Lande. Wien 1887. gr. 8.
von Prittwitz, M., Theorie der Stenern und Zölle. Stuttgart und Tübingen 1842.
Wiederhold, Ldw. Frdr., die Wissenschaft der indirekten Steuern. Ein theoretisch-praktisches Handbuch. 1. Th. Marburg 1820.

Bamberger, L., was uns der Schutzzoll bringt. Berlin 1879.
Barbié du Bocage, M., essai sur les théories commerciales. Paris 1883.
Borain, Jules, Freihandel und Schutzzoll. Leipzig 1881.
Borain, Jules, die Ungeheuerlichkeiten des Englischen Freihandels. Kaiserslautern 1878.
de Broglie, duc, le libre échange et l'impôt. Etudes d'économie politique. Paris 1879.
— nouvelle édit. publiées par son Fils. Paris 1885.
Brunner, J. C., Schutzzoll und Freihandel. Aaran 1881.
Carey, Henry C., Geldnmlauf und Schutzsystem in ihren Wirkungen auf Wohlstand und Einheit der Nation und über die Finanzen der Union. Deutsche mit Zusätzen verm. Ansg. Pest 1870.
Chevalier, M. Mich., examen du système commercial, connu sous le nom de système protecteur. 2. édit. Paris 1853.
Cobden-Club, der. Berlin 1881.
Cobden-Club, the membres of the, with dates of entrance. London 1877. 16.
Congrès international des réformes donanières, réuni à Bruxelles 1856. Bruxelles 1857.
von Dalberg, E. C., über die Mauthen und den Schleichhandel. Würzburg 1827.
Denkschrift des Sächsischen Central-Zweigvereins znm Schntz vaterländischer Arbeit zn Chemnitz an die landwirthschaftlichen Vereine in Sachsen. o. O. u. J.
Donnell, E. J., the true issue industrial depression and political corruption cansed by tariff monopolies. New York and London 1884.
Droz, Schutzzoll oder Freihandel. Bern 1884.
Duff, Grant, on the teachings of Richard Cobden. London (1871).
Eggers, Aug., der Schntzzoll vom Standpunkte des Nationalvermögens. Bremen 1885.
Fabrikindustrie, die, des Zollvereins. (Keine Schutzzölle, nur Finanzzölle!) Leipzig 1878.
Fawcett, Henry, Freihandel und Zollschutz. Eine Untersuchung der Ursachen, welche die allgemeine Anfnahme des Freihandels nach dessen Einführung in England verzögert haben. A. d. Englischen von A. Passow. Leipzig 1878.
Free trade facts and fair trade fallacies. Liverpool 1881.
George, Henry, protection or free trade, an examination of the tariff question with especial regard to the interests of labor. New York 1887.

George, Henry, Schntz oder Freihandel. Dentsch von F. Stöpel. Berlin 1887.
Graeb, K., Freihandel oder Schntzzoll? Halle 1878.
Hagen, Karl Heinr., die Nothwendigkeit der Handelsfreiheit für das Nationaleinkommen, mathematisch nachgewiesen. Königsberg 1844.
Hübner, O., Materialien zur Beurtheilung der Twistzollfrage. Leipzig 1861.
Junghanns, C., die Volkswirthschaftslehre für Jedermann nud Sechs volkswirthschaftliche Trugschlüsse des Herrn Bastiat. (Keine Schutzzölle, nur Finanzzölle!) Leipzig 1848.
de Kaufmann, Rich., l'association douanière de l'Europe centrale. Paris (1880).
Kolb, C., Freihandel nnd Schutzzoll. Bayreuth 1878.
Landgraf, gegen den Unterscheidnngszoll. Kritische Bemerkungen zur Schrift von Mosle „der Unterscheidungszoll". Mit besonderer Beziehung auf den Rheinverkehr. Würzburg 1881.
Lehr, J., Schutzzoll und Freihandel. Berlin 1877.
Lissauer, Hugo, die Surtaxe d'entrepôt. (Berlin 1881).
Lohren, A., das System des Schntzes nationaler Arbeit. Potsdam 1880.
Marcus, V., Freihandel auch ohne Reciprocität! Bremen 1879.
Mosle, A. G., der Unterscheidnngszoll. (Le surtaxe d'entrepôt). Bremen 1880.
Nasse, Erw., der Cobdenclub und die Dentsche Waarenausfuhr. Ein Beitrag zur Lehre von der internationalen Arbeitstheilung. Jena 1882.
von Neumann-Spallart, F. X., der Schutz in der Weltwirthschaft. Berlin 1879.
Neuwirth, J., Zollpolitik und Handelsbilanz. Wien 1875.
Noch einmal der Lumpenausfuhrzoll. Ein Wort zn der nenesten Petition der Patentpapierfabrik zu Penig. Berlin 1880.
Oncken, Aug., die Maxime laissez faire et laissez passer, ihr Ursprung, ihr Werden. Bern 1887.
Osswald, J., der nationalen Arbeit Schntz! Ulm 1876.
von Pacher, G., die Enthnsiasten des Exports. Eine wirthschaftliche Studie aus Oesterreich. Leipzig 1875.
Peel und **Cobden**, Englands Todtengräber. Köln 1879.
Rohkupferzoll, der. Eine Episode aus der Schntzzöllnerei. Berlin 1879.
Schmidlin, W., Schntzzölle oder Handelsfreiheit? 3. Aufl. Winterthur 1875.
Schneer, Alex., Actenstücke betr. die Differential-Zoll-Frage. Jena 1848.
Seyffardt, L. F., Differentialzölle und Recht der meistbegünstigten Nation. Crefeld 1878.
Sumner, Will. Graham, le protectionisme. Traduit de l'Anglais par Jos. Chailley. Paris 1886. 16.
Ueber die Wirkungen und Einflüsse der Schutzzölle. Mit Genehmigung der Staatsregierung besond. abgedrnckt. Dresden (1845).
Uebereinkunft betr. die Zollabfertigung d. internat. Verkehrs auf den Eisenbahnen. 4.
Walcker, Karl, Schutzzölle, laissez faire und Freihandel. Leipzig 1880.
Was die Schutzzöllner von der Deutschen Rhederei lernen könnten. Berlin 1879.
Weigert, M., Differentialzölle nnd Recht der meistbegünstigten Nation. Berlin 1878.
Wells, David A., free trade and free enterprise. With preface by Louis Mallet. London, Paris, New York 1873.
Wrangell, N., baron, études sur la protection et son influence sur l'industrie mannfacturière en general et sur celle de la Russie en particnlier. Berlin 1867.
Zur Frage des Lnmpenausfuhrzolles. Berlin 1879.
Zur Kritik der schutzzöllnerischen Agitation. Eine Denkschrift des Centralvereins Westpreussischer Landwirthe und der Kaufmannschaft zu Danzig. o. J. 4.

(*Vergl. Handelspolitik und Handelsverträge im Abschnitt Handel*).

b) Einzelne Steuern und Zölle.

1. Branntweinsteuer.

Bestimmungen vom 24. Jannar 1889 betr. die Statistik der Brauntweinbrennereien und der Brauntweinbestenerung. Berlin 1889. 4.
Brüning, H., die Branntweinsteuer-Gesetzgebnng in Deutschland und Holland. Bonn 1887.
von Czecz-Lindenwald, Herm., ein Beitrag znr Frage der Besteuernng des Branntweins. Wien 1878.
Deininger, Aug., die Rektifikatiou von Rohspiritus. 2. Aufl. mit Berücksichtigung der allgemeinen Lage der Spiritns-Industrie und der Steuerverhältnisse. Berlin (1887).
Engel, Ernst, die Brauntweinbrennerei in ihren Beziehungen zur Landwirthschaft, zur Steuer und zum öffentlichen Wohl. Dresden 1853.
Eras, Wolfg., das Branntwein-Monopol. Berlin 1886.
Geffcken, F. H., die Branntweinsteuer-Frage in Beziehung auf die Vermiuderung der Trunksucht. Bonn 1886.
Germann, H., die Branntweinbesteuerung. Berlin 1886.
Hartig, Jos., zur Geschichte, Theorie und Kritik der Branntweinsteuern. Leipzig 1876.
Hartmann, Georges, l'alcool et l'impôt des boissons. Paris 1886.

Piatzmann, A., Untersnchungen über die Branntweinstener. Halle 1873.
Stourm, Renè, l'impôt snr l'alcool dans les principaux pays. Paris 1886.
Wolf, Jul., die Branntweinsteuer, ihre Stellung im Steuersystem und in der Volkswirthschaft. Tübingen 1884. gr. 8.

(*Vergl. auch Altheil. C. 3. d. Seite 362—365*).

2. Tabaksteuer und -Monopolfrage.

von Aufsess, O., über die Besteuerung des Tabaks nach Dentschen Finanzgrundsätzen. Leipzig 1878.
Barth (Theod.), Tabacksteuer und Tabackmonopol. Bremen 1878.
Becker, L., die Fabrikation des Tabaks in der alten und neuen Welt. Bremen 1878.
Berlcht der Handels- und Gewerbe-Kammer Zittau in Sachen des Gesetzentwurfs, betr. das Reichstabakmonopol. Zittau 1882. fol.
Berlcht der Taback-Enquete-Kommission über den Tabackbau, den Handel mit Rohtaback, die Tabackfabrikation und den Handel mit Tabackfabrikaten, sowie über die Tabacksbesteuerung im Deutschen Reich. Mit Anlagen. (Bundesraths-Drucksachen 1878 79 Nr. 144). h. 4.
Bluntschli, die Nachbesteuerung des Tabaks und die Rechtsordnung. Frankfurt a. M. 1879.
Bodenheimer, C., zur Frage einer eidgenössischen Stener auf Tabak und Branntwein. Bern 1877.
Cantor, M., ein unparteiisches Wort znr Tabaksfrage. Heidelberg 1867.
Creizenach, J., die Französische Tabaksregie. Ein Beitrag zur Orientirung in der Tabaksfrage. Mainz 1868.
Dehn, Paul, drei Briefe nach Berlin über das Deutsche Tabaksmonopol. München 1882.
Dehn, Paul, die kaiserliche Tabaksmanufactur in Strassburg als Vorläuferin eines Deutschen Tabaksmonopols. Berlin 1880.
Denkschrift der zollvereinsländischen Tabacksfabrikanten über die Erhöhung des Zolls und der Steuer auf Taback. (Hanau 1876). 4.
Droop, Th., znr Frage des Tabakmonopols. Bielefeld 1881.
Eberty, G., zur Geschichte des Tabacks und seiner Besteuerung. Berlin 1878. 16.
Enquête snr les tabacs. (Commission d'enquête de la chambre des députés). Paris (1835). 4.
Entwurf eines Gesetzes betr. die Besteuerung des Tabaks nebst Motiven nnd Anlagen. Berlin 1878.
Fuchs, L., Taback-Monopol und Fabrikat-Steuer. Hannover 1878.
Gegen das Tabacksmonopol. Denkschrift der Bremer Handelskammer. Bremen 1878.
Gutachten der Handelskammer zu Leipzig über den Gesetzentwurf, betr. das Reichstabackmonopol. (Leipzig 1882). fol.
Hauenschild, Haus, das Tabakmonopol und das Deutsche Volk. Leipzig nnd Berlin 1881.
Hindenburg, Carl, keiu Tabaksmonopol. Mit Nachtrag: Die Monopolisirung der Zuckerindustrie. Magdeburg 1878.
Kleinschrod, E. F. G., Erörterungen über die Einführung des Tabaksmonopols im Dentschen Reich. Leipzig 1882.
Knoche, J. F. W., ein Mahnrüf an alle Tabackinteressenteu! Bremen 1878.
Kritik des Gesetzentwurfs betr. das Reichstabakmonopol, seitens der Handelskammer zu Bremen. Bremen 1882.
Krükl, J., das Tabak-Monopol in Oesterreich und Frankreich Eine vergleichende Studie. Wien 1878.
Lammers, A., das Tabackmonopol. Berlin 1878.
Mährlen, J., die Besteuerung des Tabaks im Zollverein. Stuttgart 1868.
(Mayr, G.), das Dentsche Reich nnd das Tabaksmonopol. Stuttgart 1878.
(Meffert, A.), ob Tabakfabrikatstener, ob Tabakmonopol? Bremen 1878.
Meffert, A., zur Lösung der Tabaksteuerfrage. Bremen 1878.
(Meffert, A.), zur Tabaksteuerfrage. Bremen 1878.
Mémorial des manufactures de l'etat. Tabacs. Tome I. Paris 1888.
Meyer, F. H., aus der Havanna. Erfahrungen und Ansichten über die Fabrikation der ächten Cigarren. Nebst Mittheilungen über Tabacksbau nnd Tabackshandel. 3. Ausg. Bremen 1878. 16.
von Minnigerode, W., die Besteuerung des Tabaks im Deutschen Reich. Leipzig 1873.
Mohl, M., Denkschrift über die Reichs-Tabak-Regie. Stuttgart 1878.
Mohl, M., zur Lösung der Deutschen Finanzfrage. Mit drei Beilagen, betr. Elsass-Lothringische Anträge auf Einführung des Tabakmonopols, wie es unter Französischer Verwaltung besteht. Stuttgart 1878.
Monopol. Gedanken eines sachverständigen Sachsen. Leipzig 1882.
Monopol und Verarmung. Offener Brief eines Cigarrenfabrikanten an alle Deutschen Tabacksinteressenten. Bremen 1878.
von Nathusius, H., das Tabaksmonopol nach der Vorlage der Regierung. Nenhaldensleben 1882.
Nur kein Tabacks-Monopol! Ein ernstes Wort. Bremen 1878.
Pfeiffer, C., der Tabak nnd seine Besteuerung in Bezug auf Gesundheit und Sitte. Demmin 1878.

von Plenkner, Gg. Ritter, das Oesterreichische Tabak-Monopol seit dessen Ausdehnung auf das gesammte Staatsgebiet. Wien 1857. 4.
von Prónay, Frhrr. Gabr., über Tabaksteuern. Leipzig 1880.
Puls, G., das Reichs-Tabakmonopol. Materialien zur Beurtheilung desselben gesammelt. 4 Hefte. Frankfurt a. M. 1882.
Reinhold, P., das Tabak-Steuer-Gesetz vom 16. Juli 1879 nebst den zur Ausführung desselben erlassenen amtlichen Vorschriften. Ein Handbuch. Leipzig 1881.
Richter, Eng., gegen das Tabaksmonopol. Berlin 1882.
Schleiden, K., zur Frage der Besteuerung des Tabacks. Leipzig 1878.
Schmidt, Edm., wird das Deutsche Reichs-Tabak-Monopol den von der Regierung versprochenen Ertrag bringen? (Altenburg) 1882.
Taback, der, im Deutschen Zollgebiete. Produktion und Besteuerung, Einfuhr und Ausfuhr für die Zeit von 1871 bis 1872 mit Darlegung der Ergebnisse früherer Jahre und der einschlagenden Zoll- und Steuer-Gesetzgebung. Herausgeg. vom kaiserl. Statist. Amt. Berlin 1873. 4.
Tabackbau, Tabackfabrikation und Tabackhandel im Deutschen Reich und in Luxemburg nach den statistischen Ergebnissen der Arbeiten der Taback-Enquête-Kommission. Berlin 1880. 4.
Tabaksmonopol, das. Eine Freiheits- und Verfassungsfrage. Magdeburg 1878.
Tabak-Monopol, das, und seine Gemeindeschädlichkeit. 2. Aufl. Lahr 1878.
Tabaksmonopol, das. Eine Grabrede. Stuttgart 1882.
Tiedemann, F., Geschichte des Tabaks und andrer ähnlicher Genussmittel. Frankfurt 1854.
Uebersicht, statistische, des Tabacksbaues in Preussen und den übrigen Vereinsländern, welche mit Preussen die Uebergangsabgabe von Taback theilen für die Jahre 1859, 60 und 61. 4.
Uebersicht über Anpflanzung, Ertrag und Preis des Tabacks in den Staaten des Zollvereins 1862–1870. 4.
Uebersichten über die Produktion und Besteuerung sowie über die Einfuhr und Ausfuhr von Taback im Deutschen Zollgebiete 1871—1872. 4.
Verhandlungen, die, über das Tabakmonopol im Deutschen Reichstage. Vollständige Wiedergabe. Leipzig 1882.
Versammlung der Handels- und Gewerbekammern, Corporationen und Vereine zu Cassel am 7. April 1878 zur Berathung der Tabaksteuerfrage. Auszug aus stenogr. Bericht. 4.
Zum Gesetzentwurfe betr. das Reichs-Tabakmonopol, seine Entstehung und Bedeutung in Bezug auf die Geschäftsresultate der Strassburger Tabakmanufaktur und die Zoll- und Steuersprünge des Jahres 1879. Bremen 1882.
Zur Tabaksteuer-Frage. Denkschrift des Comité's des zollvereinsländischen Vereins der Tabaks-Fabrikanten, Producenten und Händler. Berlin 1867.
Zur Tabacksteuer- und Zollfrage. Ein Vorschlag aus der Pfalz. Berlin 1879.

3. Zuckersteuer.

Görz, Jos., zur Zuckersteuer-Frage. Magdeburg 1883.
von Kaufmann, R., die Zuckerindustrie in ihrer wirthschaftlichen und steuerfiskalischen Bedeutung für die Staaten Europas. Berlin 1878.
Salomon, Karl, die Zuckersteuerfrage. Leipzig 1883.
Schneider, Alb., die gesammte Zucker-Zoll- und Steuer-Gesetzgebung im Deutschen Reich. Minden 1886.
Wilbrandt, C., die Regelung der Zuckerbesteuerung auf statistischen Grundlagen. Wismar 1883.

4. Eisenzölle.

Arndt, Ad., die industrielle Enquête und die Wiedereinführung der Eisenzölle. Essen 1878.
Baare, Entgegnung auf die jüngste dem Deutschen Reichstag von den Vorstehern der Kaufmannschaft zu Stettin überreichte Denkschrift zur Eisenzollfrage. Berlin o. J.
von Bruenneck, E., die Abschaffung der Eisenzölle und Herrn von Kardorff's Broschüre: „Gegen den Strom". Berlin 1875.
Eisen-Industrie, die, und die Handelsverträge. Ein Beitrag aus Westfalen zu einer Zeit- und Streitfrage. Elberfeld 1876.
Eisenzölle, die. Berlin 1850.
Eisenzölle, die. Flugschrift der freihändlerischen Vereinigung. Berlin 1876.
Freihandel und Eisenzölle. Eine Erwiderung auf die Flugschrift der freihändlerischen Vereinigung: „die Eisenzölle". Berlin 1876. 4.
In Sachen Stumm, Berger und Consorten gegen Bamberger, Richter und Consorten punkto Eisen. Berlin 1879.
Philippson, F. C., der Freihandel in Eisen und seine Gegner. Berlin 1876.
Pütz, C., warum muss insbesondere der unbefangene Fachmann gegen Eisenzölle stimmen? Giessen 1879.

Ritschl, F., die Eisenzölle. Jena 1880.
Sering, Max. Geschichte der Preussisch-Deutschen Eisenzölle von 1818 bis zur Gegenwart. Leipzig 1882.
Verhandlungen des Reichstages über die Eisenzölle im Dezember 1876. 4.
Wort, ein, zur Eisenzollfrage. Von einem Fachmanne. Berlin 1879.

5. Elbzölle.

Belästigung der Seeschifffahrt des Welt-Handels nach Hamburg-Altona durch den Hannoverschen Elb-Passage-Zoll bei Stade-Brunhausen seit 1715. Hamburg 1856. 4.
Denkschrift in Betreff des Elbverkehrs und der Elbzölle. Magdeburg 1847. fol.
Elbzölle, die. Aktenstücke und Nachweise 1814—1859. Nebst Einleitung über die Flusschifffahrts-Bestimmungen der Wiener Congress-Akte. Leipzig 1860.
Freiheit, die, der Elbeschifffahrt. Geschichtliche Erläuternngeu der staatsrechtlichen Sachlage. Hamburg 1880.
(Jordan, G. H. C. und Frz. Ldw. **Gehe)**, An den beim Gütertransport auf der Elbe betheiligten Handel- nnd Fabrikstand in Sachsen (Elbzölle betr.). Dresden 1843. 4.
Martin, M., die Elbzölle und der Elbhandel. (1883).
Petition, die Ermässigung der Elbzölle betr., seitens der Aeltesten der Magdebnrger Kaufmannschaft an das Preuss. Herrenhaus. Magdeburg 1859. 4.
Scheller, die Elbzölle und deren Einfluss auf den Elbverkehr. Eine Denkschrift. Magdeburg 1845. 4.
Scheller und Gen., Memorandum, Elbzölle betr. Magdeburg 1847. 4.
(*Getreidezölle siehe Landwirthschaft; Holzzölle siehe Forstwirthschaft*).

c) Zolltarife.

Eichmann, A., Sammlung der Conventional-Zolltarife aller Länder und der Handels-Verträge der Schweiz. (Deutsch und Französisch). Bern 1889.
Holzer, Franz., General-Zoll-Tarif für die Ein- und Ausfuhr aller Waaren folgender Staaten: Oesterreich-Ungarn, Deutschland, Belgien, Dänemark, England, Frankreich, Griechenland, Italien, Niederlande, Portugal, Rumänien, Russland, Serbien, Spanien, Schweiz, Schweden, Türkei. Wien 1883.
Hübner, Otto, die Zolltarife aller Länder, gesammelt, übersetzt und geordnet. Leipzig 1852. 2. Aufl. Iserlohn 1866. 60.
Import and export duties (foreign countries). Return of the new and old rates of duty levied by the tariffs of foreign countries (with the exception of the tariffs of Russia, Austria, and Greece). (1868). fol.
Térékhoff, M., essai sur la statistique internationale du commerce. Tableaux comparatifs de la classification des marchandises et de leur tarification en différents pays de l'Europe . . . St. Pétersbourg 1872. fol.
Zolltarife, die, des In- und Auslandes. Zusammengestellt auf Grund der im Deutschen Handelsarchiv erschienenen Publikationen. Berlin 1884. h. 4.

Dayton, W. C., tariff on rates of duties payable on goods, wares and marchandises, imported into the United States of America 1842. New York o. J.
Loës, F. T., neuester Zolltarif der Vereinigten Staaten Nordamerikas. Philadelphia und Leipzig 1871.
Zolltarif, neuer, der Vereinigten Staaten von Amerika. Leipzig 1883.
Tarif of customs of the dominion of Canada 1874.
Bayerdörffer, A., die Zölle auf Drognen, Glas, Leder, Papier und Materialwaaren (Deutsches Reich). Jena 1880.
Fahrmbacher, F., die Deutschen Zölle. I. der Deutsche Zolltarif nach dem Reichsgesetze vom 15. Juli 1879; II. die noch geltenden Bestimmungen. Ansbach 1879.
Gensel, J., die Rohstoffe und Erzeugnisse der Textil-Industrie im Zolltarife vom 15. Juli 1879. Jena 1880.
van Muyden, G., la nouvelle législation donanière de l'empire Allemand. Tarif général des douanes 1879. Berlin 1879.
Hunglinger, J., der Deutsche Zolltarif in seinen einzelnen Positionen. Nürnberg 1875.
Schneider, A., der Deutsche Zolltarif und seine Anwendung. Berlin 1879.
Steffen, E., der Deutsche Zolltarif nebst den Bestimmungen über die Tara, mit Anmerkungen nnd Erläuterungen herausgeg. Hamburg 1888.
Stelnitz, Heinr., der Deutsche Zolltarif in der Gestaltung nach dem Reichs-Gesetze von 1885. Erläutert. Berlin 1885.
Troje, der Zolltarif des Deutschen Zollgebietes mit den Bestimmungen über Bruttogewicht etc. Harburg (1880). Nachtrag. Harburg 1888.
Waaren-Verzeichniss, amtliches, zum Vereins-Zolltarif vom 1. Juli 1865. Mit Nachtrag. Berlin 1865.
Waarenverzeichniss, statistisches, vom 1. Januar 1885. (Berlin).

Zoll-Tarif für das Deutsche Reich und Ertrag der Zölle und der Tabaksteuer. Gesetz vom 16. Juli 1879. Nebst Statistik des Waarenverkehrs des Deutschen Zollgebiets mit dem Auslande und dem Deutschen Wechselstempeltarif. Würzburg 1879. 4. Aufl. Elberfeld 1879.

Zoll-Tarif, der neue, für das Deutsche Reich mit dem Vertrags-Zolltarif, den Tarasätzen, dem Zolltarif-Gesetz von 1879 und den Ergänzungs-Gesetzen 1880, 1881, 1882 und 1885. 2. Aufl. Düsseldorf o. J.

Moser, der Französische allgemeine Tarif, die Vertrags-Tarife Grossbritanniens, Belgiens und Italiens für die Einfuhr nach Frankreich und der Vertrags-Tarif A des Zollvereins von 1862. Berlin 1865.

Zolltarif, allgemeiner, der Französischen Republik vom 7. Mai 1881. Wien 1881.

Zoll-Tarif, der allgemeine Französische, verglichen mit dem für die Einfuhren des Zollvereins in Frankreich vereinbarten Zolltarife. Berlin 1862.

Rawson, W. Rawson, synopsis of the tariffs and trade of the British Empire. London 1888.

Zolltarif, allgemeiner Italienischer. Wien 1878. 4.

Gesetz vom 30. Juni 1865, mehrere interimistische Aenderungen des allgemeinen Oesterreichischen Zolltarifs betr. Wien 1885. 4.

Ruzicka, Josef, erstes vollständiges alphabetisches Waarenverzeichniss aller im Handel vorkommenden Artikel mit den Ein- und Ausfuhrzöllen in der Oesterreichisch-Ungarischen Monarchie und den Zollvereinsstaaten. Prag 1869.

Ruzicka, Jos., Zolltarif der Oesterreichisch-Ungarischen Monarchie in Verbindung mit dem Zolltarif des Zollvereins. Prag 1873.

Zolltarif, allgemeiner, für das Oesterreichisch-Ungarische Zollgebiet von 1882 mit den aus dem Gesetze von 1887 sich ergebenden Aenderungen. (1887). 4.

Tarif général des droits de donane de Roumanie 1876 et modifié 1885. Bucarest 1885. 4.

Auszug aus dem kaiserl. Russischen Zolltarif für die Häfen des schwarzen Meeres des Transkaukasischen Gebiets 1846. 4.

von Terechow, M., Waaren-Zoll-Wörterbuch in Deutscher und Russischer Sprache zum Zolltarife des Russischen Kaiserreichs für den Europäischen Handel. Leipzig 1871.

Zolltarif, allgemeiner, für den Europäischen Handel des Russischen Kaiserreichs und des Königreichs Polen 1857. Berlin 1857. 4.

Zoll-Tarif für das Europäische Russland, ergänzt durch sämmtliche Verordnungen, welche bis 1881 erlassen worden sind. Leipzig und Riga 1881.

Bericht der ständerätlichen Kommission für Prüfung des neuen Schweizerischen Zolltarifes. (1877).

Beschluss des Ständerathes vom 1877 betr. einen neuen eidgenössischen Zolltarif. 4.

Botschaft des Bundesrathes an die Bundesversammlung, betr. Aufstellung eines neuen Schweizerischen Zolltarifs. 4.

d) Abgaben und Zollwesen einzelner Staaten.

Vereinigte Staaten von Nord-Amerika.

Barth, Theodor, die Präsidentenwahl und die Zollpolitik der Vereinigten Staaten von Amerika. Berlin 1888.

Deuster, Osc. Vict., die Entwickelung des Amerikanischen Zolltarifsystems. Milwaukee (1884).

James, E. J., Studien über den Amerikanischen Zolltarif, seine Entwickelung und seinen Einfluss auf die Volkswirthschaft. Jena 1877.

Statement, comparative, of the rates of duties and imports under the several tariff acts from 1789 to 1870. o. O. u. J.

Table showing the comparative rates of duty on imports 1869. o. O. u. J.

Wells, D. A., Abdruck des den Zoll-Tarif betreffenden Abschnitts aus dem dem Congress der Vereinigten Staaten von Amerika vorgelegten Jahresberichte des Special-Commissioners of the revenue 1869. (Berlin). 4.

Young, Edw., special report on the customs-tariff legislation of the United States; with appendixes. Washington 1877. gr. 8.

Deutsches Reich und Deutsche Staaten.

Bericht über die Verhandlungen der Vereinigung der Steuer- und Wirthschafts-Reformer zu Berlin. Jg. 1876—1889. Berlin.

Verordnungsblatt der königl. Sächs. Zoll- und Steuerdirection 1848—1889. Dresden. 4.

Abgabenwesen, das indirecte im Königr. Sachsen seit der Begründung des Deutschen Zollvereins. Denkschrift der k. Sächs. Zoll- und Steuer-Direction. Leipzig 1884.

Accisennoth, die. Ein Wort an Alle die helfen können und wollen. 1816.

Ansichten über Zollvereine unter den Süddeutschen Staaten. München 1828.

(Barth, die grundlegenden Gedanken des zollpolitischen Programms des Reichskanzlers. Berlin 1879.

Barth, Th., zur Entwicklungsgeschichte der heutigen reactionären Wirthschaftspolitik. Berlin 1879.

Bamberger, Ldw., das Schreiben des Reichskanzlers an den Bundesrath vom 15. Dec. 1878 betr. die Revision des Zolltarifs. Berlin 1879.

Becher, S., die Deutschen Zoll- und Handelsverhältnisse in ihrer Beziehung zur Anbahnung der Oesterreichisch-Deutschen Zoll- und Handelseinigung. Leipzig 1850.

Berechnung der Mehrerträgnisse aus den Zolleinnahmen. Berlin 1880. 4.

Bericht der vereinigten Kommissionen für Finanzen und Zölle und für Handel und Gewerbe des Preussischen Abgeordnetenhauses über Petitionen. Berlin 1859. 4.

Bermann, Osc., Repertorium zur Zoll- und Steuergesetzgebung einschliesslich der hierbei connexen Finanzbranchen im Königreiche Sachsen. Für Handel- und Gewerbetreibende. Leipzig 1853.

—— Für Beamte. 2. Aufl. Dresden 1857.

Betrachtungen über den Beitritt Mecklenburgs zum Deutschen Zollverein. Schwerin und Rostock 1853.

Beurle, Karl, die Zolleinigung zwischen Oesterreich und Deutschland. Wien (1885).

Beutner, O. F., der Zoll-Anschluss der Hansestädte Hamburg und Bremen. Berlin 1880.

von Bismarck, Fürst, Rede bei Eröffnung der Zoll- und Steuer-Debatten im Deutschen Reichstage am 2. Mai 1879. Berlin 1879.

Bodenstein, C., die Statistik des Deutschen Waarenverkehrs mit dem Auslande. Berlin 1880.

Branntweinsteuer-Einnahme, die, und der Ertrag der Kartoffelbrenneroien bei Einführung der Besteuerung im Gebiete der Deutschen Brennsteuergemeinschaft. Rostock 1878. 4.

Bundesraths-Vorschriften, die, zu Anfang des Jahres 1884 gültigen, betr. die Statistik der Zölle und Reichssteuern. Berlin. 4.

C., Bremen und der Zollverein. Eine Denkschrift der Bromischen Handelskammer. Bremen 1868.

Codex Augustanus de accisa generali. Vollständiger Auszug der Churs ächsischen General-Accis-Gesetze und Rechte. Leipzig 1794.

Consumtions-Steuer, die, in dem Königreich Westphalen. Hildesheim 1809.

Delbrück, Rud., der Artikel 40 der Reichs-Verfassung. Berlin 1881.

Denkschrift der Chemnitzer Gewerbtreibenden über die Erhöhung der Zollsätze auf Halbfabrikate und die nothwendige Reform des Zollvereins-Tarifs. Chemnitz 1847.

Entwurf eines Gesetzes, betr. den Zolltarif des Deutschen Zollgebietes. Berlin 1879. fol.

Falke, Joh., die Geschichte des Deutschen Zollwesens Von seiner Entstehung bis zum Abschluss des Deutschen Zollvereins. Leipzig 1869.

Fechner, Herm., die handelspolitischen Beziehungen Preussens zu Oesterreich während der provinziellen Selbstständigkeit Schlesiens 1741—1806. Berlin 1886.

von Festenberg-Packisch, Herm., Deutschlands Zoll- und Handelspolitik 1873—77. Berlin 1879.

Förster, Heinr., praktische Anleitung zur Kenntniss der Gesetzgebung über Besteuerung des Branntweins und des Braumalzes in den königl. Preuss. Staaten. 2. Aufl. Berlin 1830.

Full-Kissingen, über den Deutschen und Oesterreichisch-Ungarischen Handels- und Zollvertrag. Würzburg 1878.

Gehe & Co., der Abschluss eines neuen Handelsvertrags zwischen Frankreich und dem Zollverein, beleuchtet vom Standpunkte des Drogenhandels. Dresden 1871. gr. 8.

General-Consumtions-Accis-Tarif, Sr. kgl. Maj. in Pohlen und chrf. Durchlaucht zu Sachsen. 1754.

Gesetz betr. die Statistik des Waarenverkehrs des Deutschen Zollgebiets mit dem Auslande nebst Ausführungsbestimmungen. Herausgeg. vom Reichskanzleramt. Berlin 1879.

Gesetz und Ausführungsbestimmungen betr. die Statistik des Waaren-Verkehrs des Deutschen Zollgebiets mit dem Auslande. Herausgegeben auf Anregung der Handelskammer zu Düsseldorf. Düsseldorf 1880.

Gesetz wegen Erhebung der Branntweur vom 31. Mai 1872. Nebst Sächs. Verordnung, die Ausführungsbestimmungen zu dem Reichsgesetze wegen Erhebung der Brausteuer betr. Dresden 1872. 4.

Gesetze und Regulative betr. den Zollanschluss Hamburgs. Nebst Uebersichtsplan. Hamburg 1888.

Goldfeld, J., Deutschlands Zoll- und Handelspolitik. Ein Beitrag zur Kritik des Bismarck'schen Schreibens vom 15. December 1878. Leipzig 1879.

Gutachten, der Bremischen Gewerbekammer in der Zollanschluss-Frage. Bremen 1877.

Gutachten, neun, die künftigo handelspolitische Stellung Hamburgs betr. Herausgeg. von dem Verein für den Anschluss Hamburgs an den Zollverein. Hamburg 1867.

Handelsvertrag zwischen Deutschland und Oesterroich-Ungarn. Vom 16. Dez. 1878. Berlin 1879. 4.

(Hartung), die Verlegung des königl. Sächs. Hauptzollamts Schandau und des k. k. Commercialzollamtes Niedergrund zu Schandau nach Tetschen und die Nachteile für den Elbschifffahrtsverkehr und die Stadt Schandau. Schandau o. J.

Hartung, Herm., zur Revision des Zolltarifes und der innern Productionssteuern. Zoll- und steuertechnische Bemerkungen. Dortmund 1879.

Heukeshoven, E., die Deutsche Zolltarif-Reform vom Jahre 1879 nach dem Regierungs-Entwurfe, den Motiven, den Berichten der Enquête-Kommissionen über die Baumwollen-, Leinen- und Eisenindustrie, den Vorschlägen der Reichstags-Tarifkommission und den Beschlüssen des Reichstages. Breslau 1880.
Höinghaus, R., das neue Reichsgesetz von 1887 betr. die Besteuerung des Branntweins erläutert. Berlin 1887.
Hunger, Joh. Gottfr., kurze Geschichte der Abgaben, besonders der Konsumtions- und Handels-Abgaben in Sachsen. 2. Aufl. Dresden 1783.
Karte des Deutschen Zollgebietes enthaltend die Grenzen der Bezirke der Zoll- und Steuer-Direktionen und Hauptämter sowie die Zoll- und Steuerstellen. 1880.
Keilwagen, Max, die Besteuerung des Branntweins. Zusammenstellung der sämmtlichen vom Oktober 1887 ab gültigen Gesetze und Verwaltungsvorschriften. Berlin 1888.
Kirsch, L., die Zoll- und Reichssteuerverwaltung im Grossherzogthum Baden. (Festschrift). Karlsruhe 1885. gr. 8.
Knoblauch, Hugo, Karte vom Deutschen Zollgebiet mit Berücksichtigung der Verwaltungsgebiete. Berlin 1879.
Krökel, Carl, das Preussisch-Deutsche Zolltarifsystem in seiner historischen Entwickelung seit 1818. 2 Thle. Jena 1881. 8 u. qu. fol.
Lahusen, D., Bremen und seine Sonderstellung. Bremen 1883. gr. 8.
Löbner, Arth., die handelspolitischen Beziehungen zwischen Deutschland und Oesterreich-Ungarn. Zittau 1880.
Löwenherz, Leop., die Branntweinsteuer-Einnahme und der Ertrag der Kartoffelbrennereien im Gebiete der Deutschen Brennsteuergemeinschaft. Ein Beitrag zur Spiritussteuerfrage. Rostock 1878. fol.
Mamroth, Karl, die Entwickelung der Oesterreichisch-Deutschen Handelsbeziehungen vom Entstehen der Zolleinigungsbestrebungen bis zum Ende der ausschliesslichen Zollbegünstigungen. (1849—1865). Berlin 1867.
von Mangoldt, Paul, das Deutsche Zoll- und Steuerstrafrecht. Leipzig 1886.
Mecklenburg, H. R., Volksstimmen über einige schwere Bedenken gegen des Fürsten Bismarck neueste Zoll- und Stener-Pläne. Berlin 1879.
Mittheilungen, statistische, aus der Schleswig-Holsteinischen Zolldirection. Heft 1—3. Flensburg 1865. 4.
Muths, Verwaltung und Verrechnung der Zölle und Reichssteuern. Strassburg 1880.
von Neuffer, Wh., Entwurf zu einem neuen Deutschen Zolltarif mit Rücksicht auf nationale Arbeit. 2. Aufl. Regensburg 1879.
von Nostitz-Drzewiecki, H. C. F., Handbuch der Branntweinsteuer-Gesetzgebung im Königreich Sachsen. Zittau 1845.
von Nostitz-Drzewiecki, H. C. F., das Königreich Sachsen als Zollvereins- und Elbufer-Staat oder Handbuch der bezüglichen Staatsverträge. Leipzig 1847.
Perrot, F., die Reform des Zollvereinstarifes. Berlin 1874.
Preussen nnd die Deutsch-Oesterreichische Zolleinigungsfrage. Berlin 1852.
Prolongation des Zolls. (Hamburg 1856). 4.
Unterlagen zu dem Antrage die Prolongation der Accise-Abgabe betreffend im December 1855. (Hamburg 1854). 4.
Promemoria über Europäische Tarife. (Berlin o. J.). 4.
von Raumer, Frdr., über den Anschluss Sachsens an die Deutschen Zoll- und Handelsvereine. Leipzig 1830.
Röhrich, W., das Finanz- und Zoll-Programm des Fürsten Bismarck vom 15. December 1878. Stuttgart 1879.
Rudhart, Abgeordneten-Rede über den Entwurf neuer Zolltarife gehalten in der Kammer der Bayrischen Ständeversammlung 1828. Nürnberg 1828. 4.
Rüdiger, Otto, Barbarossa's Freibrief für Hamburg vom 7. Mai 1189. Festschrift. Hamburg 1889. 4.
Runde, F. L., auch ein Wort über Sachsens Anschluss an den Preussischen Zollverband. Freyberg 1833.
Schattenseite, die, der beabsichtigten Anschliessung des Königreichs Sachsen an den Preussischen Zollverband. Bemerkungen sächsischer Kaufleute. Dresden 1832.
Schimmelpfennig, Frdr. Gust., die Preussischen indirecten Steuern, oder die auf Production, Fabrication und Consumtion ruhenden Abgaben. 2. Ausg. Berlin und Potsdam 1835. 4.
Statistik der Organisation der Zoll- und Steuerverwaltung des Deutschen Reichs 1872. (Statistik des Deutschen Reichs, Bd. 6). Berlin 1874. 4.
(Strachey, G.), report on the effects of the German customs tariff reform of 1879, and on the revision of 1885. fol.
Thieriot, Jacob Heinr., welchen Einfluss auf dem Feldo des Sächsischen Gewerbefleisses nnd Handels hat der Anschluss des Königreichs Sachsen an den Preussisch-Deutschen Zollverein bis jetzt gehabt? Leipzig 1838. 4.
Tuch, Gust., die Sonderstellung der Deutschen Freihäfen. Hamburg 1878.
Uebersicht der aus dem freien Verkehre des Zollvereins ausgeführten Waaren 1872. 1. u. 2. Quartal. o. O. gr. 4.

Uebersicht, vorläufige, der bei den bedeutendsten Hauptämtern in den freien Verkehr getretenen wichtigeren Waaren-Artikel. 1872. gr. 4.
Uebersicht des Niederlageverkehrs mit den wichtigeren Niederlagegütern. 1872. gr. 4.
Vergleichung des Procentverhältnisses der bisherigen Zollsätze und der in dem neuen Deutschen Zolltarif vorgeschlagenen erhöhten Zollsätze zum Werthe der zollpflichtigen Gegenstände. (Berlin 1879). 4.
Verzeichniss der wichtigeren Zoll- und Steuerstellen des Deutschen Zollgebietes. Herausgeg. vom kaiserl. Statist. Amt. I—IV. Berlin 1874. 4.
Walcke, J. A., über den Umfang der Regalienrechte und insbesonders des Zollregals im Herzogthum Lauenburg. Prüfung der Ansichten Chr. Oswald's. Hamburg 1840.
Weigert, M., die Erneuerung des Deutsch-Oesterreichischen Handelsvertrages und der Zolltarifsentwurf der Oesterreichisch-Ungarischen Regierung. Berlin 1877.
Weigert, Max, die Deutsche Textil-Industrie und die neue Zollpolitik. Berlin 1881.
Wohin steuert Fürst Bismarck mit seiner inneren Politik? Leipzig 1881.
Zöllner (Curt Wilh.), das Zollregal der Deutschen Könige bis zum Jahr 1235. Chemnitz 1888. 4.

Frankreich.

Clément, Pierre, histoire du système protecteur en France depuis le ministère de Colbert jusqu'à la revolution de 1848. Paris 1854.
Hübner, O., Zollgesetzgebung und Handel Frankreichs. Leipzig 1861. 4.
Tarife zu den Konventionen zwischen Frankreich und Grossbritannien 1860, verglichen mit den Zolisätzen des Vereins-Zolltarifs. fol.

Grossbritannien.

Meinberg, Herm., das Gleichgewichtssystem Wilhelms III. und die Englische Handelspolitik. Berlin 1869.
Report of the commissioners of Her Majesty's inland revenue 1881 (mit Suppl.) 1882—1888. London 1881—1889. 8. u. fol.
Return of the rates of import duty levied in Mexico and the countries of South America upon yarns and woven manufactures of British origin. London (1878).
Return of te rates of import duty levied in European countries and the United States upon the produce and manufactures of the United Kingdom. London (1876).
Returns of the rates of import duties levied in European countries and the United States and in the principal colonial and other possessions of the United Kingdom, upon the produce and manufactures of the United Kingdom. 2 partes. 1880. 1882. 1884. 1885. London 1880—1886.

Italien.

Bollettino di legislazione e statistica doganale e commerciale. Anno 1884—1889. Roma 1884—1889.
Commissione centrale dei valori per le dogane. Atti e relazioni 1880, 1881/82—1885/86. Roma.
Relazione sull' amministrazione delle gabelle per l'anno 1883. Roma 1884. 4.

Oesterreich-Ungarn.

Kübeck, M. Frhrr., **Buchaczek**, **Peez**, **Menger**, die Zollpolitik und die zwischen Oesterreich-Ungarn und den anderen Staaten abgeschlossenen Zoll- und Handelsverträge. Wien 1875.
Matlekovits, Alex., die Zollpolitik der Oesterreichisch-Ungarischen Monarchie von 1850 bis zur Gegenwart. Budapest 1877.
Zauschner, E., die Zollgesetze der Oesterreichisch-Ungarischen Monarchie. Wien 1871.
Zolltarifs-Revision, die. Bericht, erstattet von der Handels- und Gewerbekammer in Prag. Prag 1875.

Schweiz.

Bericht des Bundesrathes an die Bundesversammlung betr. die Geschäftsführung und die Rechnung der Alkoholverwaltung 1887/88. (Bern).
Bodenheimer, Const., zur Frage einer Eidgenössischen Steuer auf Tabak und Branntwein. Bern 1878.
Hoffmann-Merian, Th., die kantonalen Ohmgeld- und Konsumsteuern in der Schweiz. 2. Aufl. Basel 1872.
Mann, Carl H., der Stand der Schweizerischen Alkohol-Gesetzgebung. Bonn 1887.
Steinmann-Bucher, Frankreich oder Deutschland? Eine zollpolitische Studie zugleich ein Beitrag zum Schweizerisch-Französischen Handelsvertrag. Zürich 1879.

e) Zollverein.

Beleuchtung der Denkschrift über die Verhältnisse des Deutschen Zollvereins zur Schweiz. Bern 1851.
Bienenräber, A., Statistik des Verkehrs und Verbrauchs im Zollverein für die Jahre 1842—1864. Berlin 1868. gr. 8

von Bose, H., Repertorium der Bevölkerung und der Organisation des Deutschen Zoll- und Handels-Vereins als solchen und der durch Handels- und Zollverträge damit verbundenen Oesterreichischen Monarchie nebst den Herzogthümern Parma und Modena. 2 Thle. (mit Karte). Riga und Leipzig 1855.

Bowring, J., Bericht über den Deutschen Zollverband. A. d. Engl. von F. G. Bnek. Berlin 1840.

Bowring, J., report of the Prussian commercial union. London 1840. fol.

Braun, Karl, die Männer des Zollvereins. Berlin 1881.

Commerzial-Nachweisungen für das Jahr 1849—1871. o. O. (1850—1872). 4.

Denkschrift der Handelskammer zu Köln über die Beförderung der Schiffahrt des Zoll-Vereins. Köln 1846. 4.

Denkschrift über die Resultate der 1862 auf Veranlassung des Vereins für Deutsche Industrie über den Entwurf eines Handelsvertrages mit Frankreich abgehaltenen Branchen-Congresse Deutscher Industriellen. Augsburg 1862. 4.

Denkschrift über Zollwesen und Zoll- und Handelsvereine in Deutschland; dann über die Klagen und Wünsche mehrerer Handelsstände in Bayern und Baden. Stuttgart und Tübingen 1831.

Denkschrift des Vereins für Handelsfreiheit in Hamburg betr. die Reform der Zollvereinsverfassung. (Hamburg 1862). 4.

Dieterici, C. F. W., statistische Uebersicht der wichtigsten Gegenstände des Verkehrs und Verbrauchs im Preussischen Staate und im Deutschen Zollvereine 1837 bis 1853. Berlin 1842. 44. 48. 51. 57.

von Festenberg-Packisch, H., Geschichte des Zollvereins mit besonderer Berücksichtigung der staatlichen Entwickelung Deutschlands. Leipzig 1869.

Frauer, L., die Reform des Zollvereins und die Deutsche Zukunft. Braunschweig 1862.

Haupt-Uebersicht, vergleichende, der seit 1836 jährlich in den freien Verkehr des Zoll-Vereins getretenen und der aus dem freien Verkehr des Zollvereins ausgegangenen Waaren 1858. 1859. 1860. gr. 4.

Houth-weber, F., der Zollverein seit seiner Erweiterung durch den Steuerverein. Eine Sammlung der betr. Zoll- und Steuerverträge. Hannover 1861.

Hübner, Otto, die Zoll-Einigung und die Industrie des Zollvereins und Oesterreichs. Berlin 1850.

Josupeit, Otto, Deutschland über Alles! oder der Deutsche Zollverein, ein Vorläufer des neuen Deutschen Reichs und ein Vorbild der weiteren Einigung und Kräftigung Deutschlands. Leipzig (1887).

Junghanns, C., das Contirungssystem des Zollvereins. Leipzig 1849.

Junghanns, C., der Fortschritt des Zollvereins. Leipzig 1848.

Krieg, E. V., vollständiges alphabetisches Waaren-Verzeichniss mit beigesetzten Tarif- und Tharasätzen zum Vereins-Zolltarif. Wesel 1851.

Krisis, die, des Zollvereins urkundlich dargestellt. Beilage zu dem Staatsarchiv von Ldw. K. Aegidi und Alfr. Klauhold. Hamburg 1862.

Löwe, O. H., über die den Kurzwaarenhandel betreffenden Positionen des Zwischenzolltarifs in ihren Wechselbeziehungen zu den Positionen des Vereinszolltarifs. Leipzig 1860.

Mucke, J. R., zur Vorgeschichte des Deutschen Zollvereins, insbesondere die Bestrebungen des Mitteldeutschen Vereins gegen den Preussischen Zollverein. Leipzig 1869.

Müller, Carl, alphabetisch geordnetes Verzeichniss der im Deutschen Zollverein vorhandenen Hauptzollämter, Hauptsteuerämter, Nebenzollämter, Steuerämter und der sonstigen Zoll- und Steuerstellen. Darmstadt 1869. 4.

Nachweisungen, vom Central-Bureau des Zollvereins aufgestellte (ausser den Commerzial-Uebersichten) 1861—1871. 4.

Nebenius, C. F., der Deutsche Zollverein, sein System und seine Zukunft. Carlsruhe 1835.

Perrot, F., die Reform des Zollvereinstarifes. Berlin 1874.

(Philalethes), kurze Betrachtungen über Deutschlands Einigung in seinen Merkantilinteressen. Mainz 1830.

Rau, K. H., über die Krisis des Zollvereins im Sommer 1852. Heidelberg 1852.

Resultate, die, der Berathungen der Regierungs-Kommissäre in Frankfurt a. M. 1848/49 zur Herstellung der Zolleinheit im Deutschen Reiche. Halle 1851.

Roscher, W., zur Gründungsgeschichte des Zollvereins. Berlin 1870.

Scharrer, J., Bemerkungen über den Deutschen Zollverein, über die Wirkung hoher Zölle in nationalökonomischer Hinsicht. Nürnberg 1828.

Sick, Paul, übersichtliche Geschichte der Entstehung des grossen Deutschen Zollvereins. Tübingen 1843.

von Treitschke, Heinr., der letzte Akt der Zollvereins-Geschichte. Altona 1880.

Ueber gemeinsame materielle Interessen im Deutschen Bundesstaate. II. Heft: Vorschläge zu den Bestimmungen im Reichsgrundgesetze über die Zoll- und Handelseinigung. Frankfurt a. M. 1848.

Uebersicht von der Bevölkerung der zum Zollvereine gehörenden Staaten und Gebietstheile, wie solche nach der Zählung im Dezember 1849 den Abrechnungen zu Grunde zu legen ist. Berlin 1852. 4.

Uebersicht derjenigen Abgaben, welche für Communen oder Corporationen in sämmtlichen Staaten des Zoll-Vereins auf die Hervorbringung, Zubereitung oder den Verbrauch gewisser Erzeugnisse gelegt sind. Mit Nachtrag. fol. n. 4.

Uebersicht der zum Eingange verzollten oder frei abgefertigten Gegenstände, sowie einiger wichtigerer Ausfuhr-Artikel. 1854—1870. fol.

Uebersicht der in den freien Verkehr des Zollvereins getretenen und aus dem freien Verkehr des Zollvereins ausgegangenen Waaren 1865—1872. gr. 4.

Uebersicht der wichtigeren Gegenstände, welche in sämmtlichen Staaten des Zollvereins zum Eingange verzollt worden sind. 1851—1855. fol.

Uebersicht der in den betreffenden Vereins-Staaten für die zum Neubau oder zur Reparatur von Seeschiffen verwendeten metallenen Materialien auf Zollvereins-Rechnung gewährten Zoll-Erlasse. 1854—1860. fol.

Uebersicht der stattgehabten Strand-Güter-Lagerungen 1856—1864.

Uebersicht der Zoll-Erleichterungen, welche in sämmtlichen Staaten des Zoll-Vereins für solche Gegenstände gewährt worden sind, die aus dem Vereins-Auslande zur Verarbeitung oder Vervollkommnung der Arbeit im Inlande eingegangen sind, um sie wieder auszuführen. Jahr 1851—1857. fol.

Uebersichten, statistische, über Waaren-Verkehr und Zoll-Ertrag im Deutschen Zollvereine für das Jahr 1842—1857. 1859. 1860. Berlin 1844—1862. 4.

Vergleichung der gemeinschaftlichen Zoll-Einnahmen an Ein-, Aus- und Durchgangs-Abgaben 1861—1871. fol. n. gr. 4.

Vergleichung der Einnahmen von den zum Eingange verzollten Gegenständen mit den Verzollungen derselben Artikel im (Vor-) Jahre sowie einiger der wichtigeren Ausgangs-Verzollungen. 1855—1861. fol.

Verhandlungen in Zollvereins-Angelegenheiten. 1—15. General-Conferenz. München n. a. O. 1836—1863. fol.

Verhandlungen, die, und die Abstimmung des Münchener Handelstages. Berlin 1863.

Vertrag zwischen Preussen, Bayern, Sachsen, Hannover, Württemberg, Baden, Kurhessen, dem Grossherzogthume Hessen, den zum Thüringischen Zoll- und Handelsverein gehörigen Staaten, Braunschweig, Oldenburg, Nassau und Frankfurt die Fortdauer des Zoll- und Handelsvereins betr. (Berlin 1865). fol.

Verträge und Verhandlungen aus dem Zeitraum von 1833 bis mit 1870 über die Bildung und Ausführung des Deutschen Zoll- und Handels-Vereins. 5. Band. Berlin 1871. fol.

Verzeichniss der im Zollvereine vorhandenen Haupt-Zollämter, Hauptsteuerämter etc. und der Neben-Zollämter I. Klasse. (1854). 4.

Wagner, H., der Deutsche Zollverein und die Freihafengebiete Deutschlands nebst Bemerkungen über die Areal-Angaben der Deutschen Staaten. (Mit Karte). 4. Leipzig 1869.

Weber, W., der Deutsche Zollverein. Geschichte seiner Entstehung und Entwickelung. Leipzig 1869.

Wiggers, M., die Mecklenburgische Steuerreform, Preussen und der Zollverein. Berlin 1862.

Zinnow, die Gesetze und Regulative des Deutschen Zollvereins. Wittenberg 1867.

Zinnow, die Gesetzgebung des Deutschen Zoll-Vereins vom Jahre 1869. 2 Thle. Wittenberg 1869. 1870.

Zinnow, Zoll-Handbuch unter Zugrundelegung der vom 1. Juli 1865 ab gültigen Bestimmungen. Wittenberg 1865.

Zollsystem, das jetzige, des Deutschen Zollvereins mit besonderer Rücksicht auf die neuen Garnzoll-Erhöhungen beleuchtet von einem Rheinischen Fabricanten. Berlin 1847.

Zollverein, der Deutsche, während der Jahre 1834 bis 1845. Berlin 1846. 2. Aufl. Berlin o. J.

Zusammenstellung, amtliche, der in den Staaten des Deutschen Zollvereins vom 1. Januar 1857 an beim Verkehr mit Oesterreich gültigen Tarifbestimmungen. Dresden o. J.

Zusammenstellung des Waaren-Ausganges in sämmtlichen Staaten des Zoll-Vereins in den Jahren 1834 bis 1842. o. O. fol.

Zusammenstellung des Waaren-Durchganges in sämmtlichen Staaten des Zoll-Vereins in den Jahren 1834 bis 1842. o. O. fol.

Zusammenstellung der zum Eingange verzollten Waaren-Mengen sowie der ohne Abgaben-Entrichtung in den freien Verkehr gesetzten Waaren in sämmtlichen Staaten des Zoll-Vereins während der Jahre 1834 bis 1842. o. O. fol.

Zusammenstellung des Waaren-Eingangs nach den Grenzstrecken des Vereins-Auslandes geordnet, mit dem Nachweise des Waaren-Aus- und resp. Durchgangs 1845 bis 1852. o. O. 4.

Zusammenstellung der in sämmtlichen Staaten des Zoll-Vereins für gewerbliche Zwecke gewährten Zoll-Begünstigungen und Zoll-Rückvergütungen im Jahre 1839—1860. o. O. fol. n. 4.

(Vergl. auch Altheil. C. 3. d. Seite 362—367).

3. Landwirthschaft.

1. Allgemeines.

Amts- und Anzeige-Blatt für die landwirthschaftlichen Vereine des Königreichs Sachsen. Jg. 1—17. Von Jg. 7 an unter dem Titel: Amtsblatt . . . Herausgeg. von Kenning. Neue Folge herausgeg. von B. Koch und G. Richter. Jg. 18—21. (Dresden 1853—1873). 4. (Siehe: Sächsische landwirthschaftliche Zeitschrift).

Annali di agricoltura (pubblicati dalla direzione generale dell' agricoltura). Roma n. a. O. 1878—1888. (Titel einzeln aufgeführt).

Anzeigen der Leipziger ökonomischen Societät 1—14. (Leipzig 1764—1770). 4.

Archiv des Deutschen Landwirthschaftsraths. Jg. 1—4 herausgeg. von O. Hansburg, 5, 6 von G. Richter, 7—12 von Traug. Müller. Berlin 1877—1888.

Atti del consiglio d'agricoltura 1879—1887. Roma.

Auszug aus den Protokollen des Landescultursraths. Session 13—25. Dresden 1879—88.

Bericht, amtlicher, über die Versammlung Deutscher Landwirthe zu Dresden 1837 von H. W. Pahst und A. G. Schweitzer. Dresden und Leipzig 1838. gr. 8.

Bericht über die Verhandlungen des Congresses Deutscher Landwirthe. 9—18. Berlin 1878—1888.

Berichte über die Versammlungen Deutscher Land- und Forstwirthe 1843 zu Altenburg, 1850 zu Magdeburg, 1859 zu Braunschweig, 1865 zu Dresden.

Berichte über die Versammlungen des Deutschen Landwirthschaftsrathes. 1 hearbeitet von V. Funk, 2 von A. Krocker, 3—6 von Hansburg. Berlin 1872—78.

Centralblatt, landwirthschaftliches, für Deutschland. Repertorium der wissenschaftlichen Forschungen und praktischen Erfahrungen im Gebiete der Landwirthschaft. Jg. 1—5. Leipzig 1853—55. Berlin 1856. 57.

Jahrbuch, landwirthschaftliches, herausgeg. von der kgl. Sächs. Akademie für Forst- und Landwirthe. 1. n. 2. Bd. Dresden und Leipzig 1842. 45.

Jahrbuch der Deutschen Landwirtschafts Gesellschaft. Bd. 1—3. Berlin 1887—89. gr. 8.

Jahrbücher für Volks- und Landwirthschaft. Neue Folge der Schriften und Verhandlungen der ökonomischen Gesellschaft im Königreiche Sachsen. 10 Bde. Dresden 1849—73. (Siehe: Mittheilungen der Oekonom. Gesellsch.).

Mentzel und **von Lengerke's** landwirthschaftlicher Hülfs- und Schreib-Kalender 1852 bis 1859. Berlin. 16.

—— landwirthschaftliches Jahrbuch. (II. Theil des landwirthschaftlichen Kalenders, herausgeg. von H. Thiel und E. Wolff). 1871—1889. Berlin. 16.

Mittheilungen der Oekonomischen Gesellschaft im Königreiche Sachsen. Fortsetzung der Jahrbücher für Volks- und Landwirthschaft. Jg. 1—15. Dresden 1876—1889.

Schriften und Verhandlungen der Oekonomischen Gesellschaft im Königreiche Sachsen. 49 Lfgn. Dresden 1818—44.

Zeitschrift, landwirthschaftliche. Herausgeg. von dem landwirthschaftlichen Hauptverein für das Königreich Sachsen in Gemeinschaft mit der ökonomischen Gesellschaft zu Dresden und der Leipziger ökonomischen Societät. Jg. 1845—49. Leipzig. h. 4.

Zeitschrift für Deutsche Landwirthe. Herausgeg. von Hugo Schober und J. A. Stöckhardt. (Als „Neue Folge" der Landwirthschaftlichen Zeitschrift). Jg. 1—17. Leipzig 1850—1866. h. 4.

Zeitschrift, Sächsische landwirthschaftliche. Amtsblatt des Landeskulturraths und der landwirthschaftlichen Vereine im Königreiche Sachsen. Organ der Sächsischen landwirthschaftlichen Versuchsstationen. Herausgeg. von K. von Langsdorff. Jg. 22—37. Dresden 1874—89. (Siehe: Amts- und Anzeigeblatt).

Zeitung, agronomische. Wöchentliche Mittheilungen über alle Zweige der Land- und Hauswirthschaft, über Feld-, Wiesen- und Gartenbau, Productenhandel, Viehzucht, Jagd- und Forstwissenschaft, agronomische Statistik und Gesetzgebung. Jg. 1846—51. Leipzig. fol.

Zeitung, Dr. Wilh. Hamm's agronomische. Jg. 8 u. 9. Leipzig 1853. 54. gr. 4.

Thiel's landwirthschaftliches Konversations-Lexikon, herausgeg. von K. Birnbaum und E. Werner. 7 Bde. Strassburg 1877—82.

Birnbaum, K., siehe von Kirchbach, Handbuch für Landwirthe. 9. Aufl. 2 Bde. Leipzig 1880.

Ebert, Carl Joseph, die landwirthschaftlichen Verhältnisse in vergleichender Darstellung für das praktische Bedürfniss. 2. Aufl. Prag 1857.

von Eggers, C. U. D. Frhrr., über die sichersten Mittel, einem durch Krieg ruinirten Staat, dessen Wohlstand ehemals mehr auf Landwirthschaft als Fabriken und Handlung gegründet war, wieder aufzuhelfen. Lüneburg 1809. 16.

von Gohren, C. Theod., landwirthschaftliche Lehre und Forschung. Bericht. Wien 1874.

von der Goltz, Theod. Frhrr., Handbuch der gesamten Landwirtschaft. Bd. 2: Der Acker- und Pflanzenbau. Bearbeitet von W. Detmer, Hugo Grahl, A. Stutzer, Henry Settegast, E. V. Strebel, A. Wüst. Mit 149 Abbildgn. Tübingen 1889. gr. 8.

von K(irchbach), J., Handbuch für angehende Landwirthe. 3. Aufl. Leipzig 1847. 9. Aufl. umgearbeitet von K. Birnbaum. 2 Thle. Leipzig 1880.

Lambl, J. B., Depeoration (Viehabnahme) in Europa. Volkswirthschaftlich-agronomische Studie. Leipzig 1878.

zur Lippe-Weissenfeld, Arm., Graf, für die Praxis. Landwirthschaftliche Vorträge und Abhandlungen. Leipzig 1879.

zur Lippe-Weissenfeld, Arm., Graf, landwirthschaftliche Vorträge und Abhandlungen. Dresden 1875.

Löbe. William, die Landwirthschaft und ihr Einfluss auf das sociale und materielle Wohl der Staaten und Völker. Nebst einer Einleitung in die Volkswirthschaftslehre. Mit 12 Portraits. Leipzig 1853.

Pabst, Heinr. Wilh., Lehrbuch der Landwirthschaft. 1. Bd. Mit Holzschn. Wien 1865.

Reihenfolge der wichtigeren periodisch wiederkehrenden Erscheinungen im Pflanzenreiche, im Thierreiche. Mittlerer Werth der Beobachtungen in Sachsen. (1833). qu. fol.

Schulz, C. G., die natürlichen Verhältnisse der Landwirthschaft oder: die Ernten, der Verkauf und der Ersatz. Ein Beitrag für die Theorie des Prof. J. B. Lambl in Prag. Leipzig 1879.

Settegast, H., die Landwirthschaft und ihr Betrieb. 3 Bde. Breslau 1875—79.

von Sivers, Jegór, was bedeutet die Landwirthschaft dem Staate und der bürgerlichen Gesellschaft. Riga 1874.

Thaer's, Albrecht, Grundsätze der rationellen Landwirthschaft. Neue Ausgabe, herausgegeben und mit Anmerkungen versehen von Guido Kraft, C. Lehmann, A. Thaer, H. Thiel. Mit 8 Tafeln und 1 Portrait. Berlin 1880.

Žemlička, F. H., die Oekonomie von Kraft und Stoff in Urproduction und Volkswirthschaft. Studie über den gegenwärtigen Standpunkt der Landwirthschaft und die Fortschrittbedingungen derselben. Prag 1875.

Betriebslehre, Werthbestimmung.

Birnbaum, Karl, zur Reform der landwirthschaftlichen Veranschlagungen. Leipzig 1869.

Bloeck, Rich., Untersuchungen über die Produktionskosten der Getreidekörner. Jena 1888.

von der Goltz, Theod. Frhrr., Handbuch der landwirthschaftlichen Betriebslehre. Berlin 1886.

von der Goltz, Theod. Frhrr., landwirthschaftliche Taxationslehre. Berlin 1882.

Klemm, L. W., die land- und forstwirthschaftlichen Abschätzungen des Grundertrags für öffentliche Zwecke oder Anleitung zu Gütertaxationen . . . Stuttgart 1857.

Lehnert, Ernst, landwirtschaftliche Taxationslehre. Stuttgart 1885.

von Seelhorst, Conr., der Roggen als Wertmass für landwirtschaftliche Berechnungen. Jena 1888.

Settegast, Henry, die Werthbestimmung des Getreides als Gebrauchs- und Handelswaare. Versuch zur Aufstellung eines Bonitirungssystems der Körnerfrüchte. Leipzig 1884.

Walz, Gust., landwirthschaftliche Betriebslehre. Stuttgart 1867.

Werner, H., der landwirthschaftliche Ertrags-Anschlag, die Wirtschaftsorganisation und Wirtschaftsleitung. 2. Aufl. Breslau 1887.

2. Geschichte. Statistik.

Anton, Karl Gottlob, Geschichte der Teutschen Landwirthschaft von den ältesten Zeiten bis zu Ende des 15. Jahrhunderts. 3 Thle. Görlitz 1799—1802.

Balcke, Th., Bilder aus der Geschichte der Deutschen Landwirthschaft. 3 Thle. Berlin und Leipzig 1878. 77.

Cancalon, Victor, histoire de l'agriculture depuis les temps les plus reculés jusqu'à la mort de Charlemagne. Docum. inéd. sur l'histoire des Gaulois. Limoges 1857.

Fraas, C., Geschichte der Landbau- und Forstwissenschaft. Seit dem 16. Jahrhundert bis zur Gegenwart. München 1865.

Franz, H., der Deutsche Landbau, seine Vergangenheit und seine gegenwärtige Lage im Industrie- und Handelsstaat. Weimar 1875.

Gabler, Paul, kurzgefasste Geschichte der Deutschen Landwirthschaft. Marggrabowa 1884.

von Gülich, G., geschichtliche Darstellung des Handels, der Gewerbe und des Ackerbaus . . . 5 Bde. Jena 1830—1845.

Hanssen, Georg, agrarhistorische Abhandlungen. 2 Bde. Leipzig 1880. 84.
Hanssen, Gg., zur Geschichte der Feldsysteme in Deutschland. Tübingen 1865.
Hostmann, Chrn., über Altgermanische Landwirthschaft. Göttingen 1855. 4.
Kraemer, A., die Entwickelung der Landwirthschaft in den letzten 100 Jahren. Basel 1884.
Langethal, Chrn Ed., Geschichte der Teutschen Landwirthschaft. 4 Bde. Jena 1847—56.
Roth, Joh. Frdr. Wilh., die drei Perioden in der Entwickelung der Landwirthschaft unseres Jahrhunderts. Dresden 1885.
Settegast, H., die Deutsche Landwirthschaft vom kulturgeschichtlichen Standpunkte. Berlin 1884. gr. 8.

Böhmert, V., die Bedeutung der allgemeinen Wirthschaftslehre und Statistik für die Landwirthschaft. (Dresden 1875).
Conrad, Johs., die Statistik der landwirthschaftlichen Production. Kritik ihrer bisherigen Leistungen sowie Vorschläge zu ihrer Förderung. Jena 1868.
Grundzüge für eine Agricultur-Statistik des Oesterreichischen Kaiserstaates. Denkschrift nebst Gutachten. Wien 1864. h. 4.
Keleti, Charles, idées sur la statistique agricole. Budapest 1874. gr. 8.
Kluge, E., die Viehzählungs-Methoden in den Europäischen Staaten unter specieller Berücksichtigung Thüringens. Jena 1871.
von Lengerke, Alex., landwirthschaftliche Statistik der Deutschen Bundesstaaten. 2 Bde. Braunschweig 1840. 41.
Meitzen, Aug., die internationale land- und forstwirthschaftliche Statistik. Denkschrift. Berlin 1873. gr. 8.
Müller, Traug., Untersuchungen über den gegenwärtigen Stand der Agrarstatistik und deren Entwicklung seit dem Jahre 1868, unter besonderer Berücksichtigung der landwirtschaftlichen Produktionsstatistik. Jena 1888.
von Neumann-Spallart, die Getreideproduction in Oesterreich und anderen Staaten. (Wien 1877).
Petermann, Th., die Landwirthschaft und die Statistik. Dresden 1882.
Platzmann, A., über die Vortheile einer guten Agrar-Statistik in besonderer Berücksichtigung der Anbau-Statistik Württembergs. (Berlin 1878). gr. 8.
Programme d'une statistique internationale de l'agriculture. Paris 1879. 4.
Rabbini, A., proposta di una statistica catastale. h. 4.
Report from the select committee appointed to inquire into the best mode of obtaining accurate agricultural statistics from all parts of the United Kingdom. London 1855. fol.
Statistique internationale de l'agriculture rédigée par le service de la statistique générale de France. Nancy 1876. gr. 8.

Nord-Amerika.

von Berlepsch, Heinr. Frhrr., Bericht über die im Auftrage des k. k. Ackerbau-Ministeriums in die Vereinigten Staaten von Nord-Amerika unternommene Reise. 2. Aufl. Wien 1886.
Blum, Rich., die Entwickelung der Vereinigten Staaten von Nord-Amerika, in Hinsicht ihrer Production auf landwirthschaftlichem Gebiete mit besonderer Berücksichtigung der Einwanderung. Leipzig 1862.
Brewer, W. H., report on the cereal production of the United States. Washington 1883. 4.
Engelbrecht, H., der Standort der Landwirthschaftszweige in Nord-Amerika. Mit Tafeln. (1883).
Gordon, Clarence W., report on cattle, sheep, and swine (production of meat). Washington 1883. 4.
Kapp, Frdr., die Amerikanische Weizenproduktion. Berlin 1880.
Kennedy, Jos. C. G., agriculture of the United States in 1860. Compiled from the returns of the eighth census. Washington 1864. 4.
Oetker, Friedrich, Reise eines Deutschen Landwirths durch die Vereinigten Staaten von Nordamerika. 2. Aufl. Oldenburg 1881.
Report, second annual, of the secretary of the Massachusetts board of agriculture with a appendix . . . finances of the county societies. Boston 1855.
Report on the agricultural and other resources of the state of New York by Th. C. Peters. Albany 1874.
Report of the commissioner of agriculture 1867—1873. 1875—1885. Washington.
Reports, monthly, of the departement of agriculture for 1868—1876. Washington.
Richter, Georg, die Landwirthschaft Australiens und der Vereinigten Staaten von Nordamerika. Dresden 1882.
Semmler, Heinr., die wahre Bedeutung und die wirklichen Ursachen der Nordamerikanischen Concurrenz in der landwirthschaftlichen Production. Wismar 1881.
Sering, Max., die landwirthschaftliche Konkurrenz Nordamerikas in Gegenwart und Zuknnft. Landwirthschaft, Kolonisation und Verkehrswesen in den Vereinigten Staaten und in Britisch-Nordamerika. Mit Karte. Leipzig 1887.
Statistics of agriculture. Washington 1883. 4.

Süd-Amerika.

Latzina, F., l'agriculture et l'élévage dans la république Argentine. Paris 1889. gr. 8.
Schultze, C. F. E., der rationelle Estanziabetrieb im unteren La Plata-Gebiete als productives Feld f. Deutsches Kapital u. Deutsche Arbeitskräfte. Hamburg 1886.

Asien.

Liebscher, Georg, Japan's landwirthschaftliche und allgemein wirthschaftliche Verhältnisse. Mit 6 Karten. Jena 1882.
Mayet, P., landwirthschaftliche Versicherung . . . Siehe Seite 382.
Nagai Shinkizi, die Landwirthschaft Japans, ihre Gegenwart und ihre Znkunft. Halle 1886.

Australien.

Richter, Gg., die Landwirthschaft Australiens . . . Siehe Seite 370.

Europa.

Belgien.

Agriculture. Statistique de la Belgique. Recensement général 1846. 4 tomes. Bruxelles 1850. Recensement général 1856. Bruxelles 1862. Recensement général 1866. Bruxelles 1871. Reseignement général 1880. 2 parties. Bruxelles 1885. gr. 4.
Arrivabene, Giov., delle istituzioni agrarie del Belgio. Firenze 1867.
Commission provinciale d'agricultnre du Hainaut. Rapports sur l'état de l'agricnlture 1868. 1870. 1871. Mons.
Commissions provinciales d'agriculture. Commices agricoles. Organisation. Règlement. Bruxelles 1849.
de Laveleye, Emile, l'agriculture Belge. Rapport au congrès agricole international de Paris. Bruxelles 1878.
Situation de l'agricultnre. Bruxelles 1856. 4.
Stolle, Ed., Studien über die Hebung der Landeskultur in Belgien. Nebst Anhang über die Einrichtung des Ackerbanministeriums in Frankreich. Berlin 1850.

Dänemark.

Areal, det besaaede, og udsaeden 1876. Kjebenhavn 1879. 4.
Arealets benyttelse og sterrelsen af udsaeden 1881. Kjebenhavn 1884. 4.
Danmarks jordbrug, ordnede efter sterrelsen af deres hartkorn 1885. Kjebenhavn 1888. 4.
Kreaturholdet 1876. 1881. Kjebenhavn. 4.
Overblik, statistisk, over landboforhold i kongeriget Danmark. Kjebenhavn 1869.
Oversigt, tabellarisk, over hartkornets og jordeiendommenes fordeling i hvert af kongeriget Danmarks sogne og andre bestanddele. Kjebenhavn 1852. 4.
Tabeller over hartkornets og jordeiendommenes fordeling i hvert af kongeriget Danmarks sogne og andre bestanddele 1860. 1873. Kjebenhavn. 4.
Tabeller over kreaturholdet in kongeriget Danmark, og Slesvig 1861, og Holsteen og Lanenborg 1862. Kjebenhavn 1864. 4.
—— i kongeriget Danmark 1866. 1871. Kjebenhavn. 4.
Tabeller over sterrelsen af det besaaede areal og udsaeden i kongeriget Danmark 1861. 1866. 1871. Kjebenhavn. 4.

Deutsches Reich.

Betriebsstatistik, landwirthschaftliche, nach der allgemeinen Berufszählung vom 5. Juni 1882. (Statistik des Deutschen Reichs. N. Folge Bd. 5). Berlin 1885.
Bodenkultur, die, des Deutschen Reichs. Atlas der landwirthschaftlichen Bodenbenntznng nebst Darstellung der Forstfläche nach der Aufnahme im Jahre 1878 mit Tabellen nnd erläuterndem Text herausgeg. vom kaiserl. Statistischen Amt. Berlin 1881. fol.
Geigel, Martin, Bodenergiebigkeit, Bodenerzeugnisse, Waldungen und Grundbesitzverhältnisse in den Deutschen Staaten. Würzburg 1881.
Mucke, Joh. Rich., Deutschlands Getreide-Ertrag. Agrarstatistische Untersuchungen. Greifswald 1883. gr. 8.
Mucke, Joh. Rich., Deutschlands Getreideverkehr mit dem Auslande. Greifswald 1887. gr. 8.
Royer, l'agriculture Allemande, ses écoles, son organisation, ses moeurs et ses pratiqnes les plns récentes. Paris 1847.

Baden.

Beiträge zur landwirthschaftlichen Statistik vom Grossherzogthum Baden. Kartographische Darstellnngen in 13 Blättern. Karlsruhe 1884.
Deurer, Ldw., die Ansdehnung der landwirtschaftlichen Gewächse und Knlturarten nach Gemeinden im Grossherzogtnm Baden 1882—1884, nebst Darstellung der Forstfläche 1883. Lahr 1886. gr. 8.
Haushaltungen, die landwirthschaftlichen, im Grossherzogthum Baden nach der Anfnahme vom 10. Jannar 1873. Carlsrnhe 1878. 4.
Viehstand, der, im Grossherzogthum Baden 1855. 1861. 1867. Carlsruhe. 4.

Bayern.

von Hermann, F. B. W., Anbau und Ertrag, Besitzverhältnisse und Stückelung des Bodens, dann Lohn der Landbau-Arbeiter im Königreiche Bayern, nach dem Stande eines Mitteljahres. München 1857. fol.

von Hermann, F. B. W., die Ernten im Königreiche Bayern und in einigen anderen Ländern. Eine statistische Studie. München 1866. fol.

von Hermann, F. B. W., über den Anbau und Ertrag des Bodens im Königreich Bayern. 1. Abth. München 1857. 4.

von Hermann, F. B. W., Viehstand nach den Erhebungen von 1810, 1840, 1844 und 1854. München 1855. fol.

von Hermann, F. B. W., Viehstand im Königreich Bayern nach der Erhebung 1863 verglichen . . . mit Beifügung anderer Staaten in verschiedenen Jahren. München 1864. fol.

Mayr, Georg, vier Karten über den Bodenertrag im Königreich Bayern nach dem Cataster und der Ernte 1863. München 1867.

Mayr, Gg., die Viehzählung im Königreich Bayern 1873. München 1874. 4.

Nachricht, kurze, über die Landwirthschaft des Königreichs Bayern. (München 1867)

Rasp, Carl, die Ergebnisse der Viehzählung im Königreich Bayern 1883. München 1884. 4.

Rau, L., Studien über Süddeutsche Landwirthschaft. Die Kantone Frankenthal und Grünstadt in der Bayrischen Rheinpfalz statistisch, volkswirthschaftlich, landwirthschaftlich dargestellt. Mit Karte und Tabellen. Speyer 1852.

Braunschweig.

Betrieb, der, der Landwirthschaft in Gegenden von Braunschweig, Provinz Sachsen und Anhalt. Wismar, Rostock und Ludwigslust 1879. h. 4.

Mengen, F. A., die Landwirthschaft und das Forstwesen im Herzogthum Braunschweig. Braunschweig 1858.

Mittheilungen, statistische, über den land- und forstwirthschaftlichen Grundbesitz und den Viehstand im Herzogthum Braunschweig, sowie über die Ernte-Ergebnisse des Jahres 1876. (Braunschweig 1877).

Privatgrundbesitz, der landwirthschaftliche, im Herzogthum Braunschweig in tabellarischen Uebersichten dargestellt. h. 4.

Zur Viehzählung im Herzogthum Brannschweig 1883. 4.

Elsass-Lothringen.

Flächeninhalt, der, der Gemeindemarkungen und die Ergebnisse der Viehzählung 1873 in Elsass-Lothringen. Strassburg 1874.

Flächeninhalt der Gemeindemarkungen auf Grund der Erhebungen über die landwirthschaftliche Bodenbenutzung im Jahre 1878. Strassburg 1881.

Rigaut, A., description et statistique agricole du canton de Wissembourg. Topographie et aperçu historique de chaque commune. Strasbourg 1860.

Toussaint, F. W., Deutsch-Lothringen und sein Ackerbau. Eine landwirthschaftlich-statistische Denkschrift. Mit Karte. Metz 1875.

Uebersicht über die Ernteerträge in den Jahren 1878 und 1879. Strassburg 1881.

Hessen.

Ewald, L., die landwirthschaftliche Bodenbenutzung und die Ernte-Erträge im Grossherzogthum Hessen in den Jahren 1849—1878. (Darmstadt 1880). 4.

Flächengehalt (des Areals der sämmtlichen Gemarkungen des Grossherzogthums Hessen) (Darmstadt 1862). 4. 2. umgearbeitete Aufl. von L. Ewald. Darmstadt 1872. 3. umgearbeitete Aufl. von C. Fertsch. Darmstadt 1884. 4.

Krämer, Ad., die Statistik des Viehstandes im Grossherzogthum Hessen. Mit 2 Tafeln. Darmstadt 1869. 4.

(Zeller), Uebersicht der Natural- und Gelderträge des Acker- und Wiesenbaus 1849, 1850 und 1851 und der Ernteresultate 1852. (1854).

Lübeck.

Bestand des Nutz-Viehes im Gebiete der freien Hansestadt Lübeck im Jahre 1840. fol

Luxemburg.

Rapport général présenté sur la commission d'agriculture sur la situation agricole du Grand-Duché de Luxembourg en 1866. Luxembourg 1868. 4.

Oldenburg.

Benutzung, die landwirthschaftliche, der Moorländereien im Herzogthum Oldenburg. Mittheilung des grossh. Oldenburgischen Statistischen Büreaus. Vechta 1879.

Kollmann, P., die Vertheilung des Bodens und Viehstandes im Herzogthum Oldenburg. Graphisch dargestellt mit beigefügten Erklärungen. Oldenburg 1874. fol.

Poppe, Max, über Moor und seine landwirthschaftliche Verwerthung. Bremen 1866.

Viehhaltung, die, nach den Ergebnissen der Zählung vom 10. Januar 1873. Oldenburg 1875. 4.

Viehhaltung, die, im Grossherzogthum Oldenburg 1883. Oldenburg.

Zur Statistik der materiellen Kultur 1861. Oldenburg 1865. 4.

— insbesondere Ergebniss der Viehzählung 1864. Oldenburg 1866. 4.

Preussen.

Beiche, Ed., die Provinz Sachsen und ihr Boden in Hinsicht auf den jetzigen Zustand der landwirthschaftlichen Verhältnisse. Delitzsch 1874.

Beiträge zur landwirthschaftlichen Statistik von Preussen. Bearbeitet im königl. Preussischen Ministerium für die landwirthschaftlichen Angelegenheiten 1875. 1876. 1880—1888 (c 2 Thle). Berlin.

Culturbild, ein, der Provinz Schlesien im Hinblick auf ihre Land- und Forstwirthschaft. Festschrift. Breslau 1869.

Dieterici, W., neueste Uebersicht der Bodenfläche, der Bevölkerung und des Viehstandes der einzelnen Kreise des Preussischen Staats. Berlin 1845. 4.

Ellerholz, P., Handbuch des Grundbesitzes . . . 1. Das Königr. Preussen. Siehe S. 127.

Engel (Ernst), vorläufige Ergebnisse der im Jahre 1878 vorgenommenen Ermittelung der landwirthschaftlichen Bodenbenutzung und des Ernteertrages im Preussischen Staate und vergleichende Rückblicke. (Berlin 1878). h. 4.

Ergebnisse, definitive, der i. J. 1878 vorgenommenen Ermittelung der landwirthsch. Bodenbenutzung und des Ernteertrages im Preussischen Staate. Berlin h. 4.

— 1883. 1884 Berlin. h. 4.

Ergebnisse, die, des Ernteertrages in Preussen 1879—1887. Berlin. 4.

Ergebnisse, die, der Ermittelung des Ernteertrages nebst Anhang: Bodenbenutzung und Bonitätsziffern 1879 Berlin 1880. 4

Ergebnisse der von den landwirthschaftlichen Vereinen bewirkten Schätzung der Ernte-Aussichten in Preussen. 1882—1888. Berlin. 4.

Ergebnisse der Viehzählung im Königreich Hannover 1861. fol.

Ergebnisse der Viehzählungen in Knrhessen. Cassel 1860.

Ergebnisse, definitive, der Viehzählung im Preussischen Staate 1873. Berliu 1876. 4.

— 1883. Berlin 1884. 4.

Ernte-Aussichten für das Jahr 1879. Zusammengestellt vom königl. Statist. Bureau. Berlin 1879. h. 4.

Feldbestellung, die, in Kurhesseu. Kassel 1883.

Frantz, Adolf, Preussens Staats-Domänengüter nach Umfang, Werth und Ertrag dargestellt und beurtheilt 2. Ausg Jena 1868. 4

Hauser, Eman., die Entwickelung der Viehzucht in Preussen von 1816—1883 mit besonderer Rücksicht auf die beiden einheitlichen Zählungen 1873 und 1883 für das ganze Deutsche Reich. Jena 1887

Hoffmann, J. G., neueste Uebersicht der Bodenfläche, der Bevölkerung und des Viehstandes der einzelnen Kreise des Preussischen Staates. Berlin 1833. 4

Jacobi, L., ländliche Zustände in Schlesien während des vorigen Jahrhunderts. Herausgeg. von H. Lange. Berlin 1884.

John, E., der Zustand von Feld und Vieh im Monat Juni 1856. Marienwerder. gr. 8.

Landes-Oekonomie-Collegium, das königl. Preussische, in seiner zehnjährigen Wirksamkeit. Bericht. Berlin 1853.

von Lengerke, Alex., Beiträge zur Kenntniss der Landwirthschaft in den königlich Preussischen Staaten. 2 Bde. Berlin 1846. 47.

von Lingenthal, Z., Beiträge zur Agrarstatistik der Preussischen Monarchie. 3 Thle. Halle 1860.

Meitzen, Aug., der Boden und die landwirthschaftlichen Verhältnisse des Preussischen Staates nach dem Gebietsumfange vor 1866. 4 Bde Berlin 1869. 4.

Nachrichten, einige, von dem gegenwärtigen Zustande der Landwirthschaft . . . in der Preussischen Provinz Sachsen. Nebst Karten. Magdeburg 1850.

Neumann, J. Wilh., die Verhältnisse der Niederlausitzischen Landbewohner und ihrer Güter von den frühesten bis auf die neuesten Zeiten. Lübbeu 1835.

Nohiling, C. E., Beiträge zur Geschichte der Landwirthschaft des Saalkreises der Provinz Sachsen. Berlin 1876.

Preussens landwirthschaftliche Verwaltung 1875/1877. 1878/1880 1881/1883. Berlin 1878 1881. 1885. gr. 8

Provinz, die, Preussen. Geschichte ihrer Cultur und Beschreibung ihrer land- und forstwirthschaftlichen Verhältnisse. Berlin 1864.

Rauer, K. F., Hand-Matrikel der in sämmtlichen Kreisen des Preussischen Staats auf Kreis- und Landtagen vertretenen Rittergüter. Berlin 1857.

Reventlow-Farwe, Ernst Graf und H. A. **von Warnstedt**, Beiträge zur land- und forstwirthschaftlichen Statistik der Herzogthümer Schleswig und Holsteiu. Mit 27 Tafeln und Karte. Altona 1847. gr. 8.

Salfeld, über Haidewirthschaften in Schleswig-Holstein und Jütland. (1883) gr. 8.

Stadelmann, Rnd., Preussens Könige in ihrer Thätigkeit für die Landescultur. 4 Thle. Leipzig 1878—87.

Uebersicht über die in den einzelnen Kreisen Kurhessens vorherrschenden und sonst gebräuchlichen Wirthschaftssysteme und die dort gewöhnlichen Aussaats- und Ernteerträge. (o. O. 1863).

Uebersicht über die Vertheilung der Landflächen nach ihrer verschiedenen Benutzungsweise in Kurhessen. (Lithogr.). 1865. fol.
Uebersicht der im Königreich Hannover ausgeführten neuen Boden-Cultnren, sowie der znr Grundsteuer neu veranlagten Grundstücke 1861—1863. fol.
Uebersicht des Cultnrznstandes der Moorcolonien i. Königr. Hannover 1861. 62. 63. 4.
Uebersicht, vergleichende, des Standes und Ganges der Prenssischen Landwirthschaft 1862 und 1863. Berlin 1864. 4.
Viehbesitzstand, der, der Gehöfte im Preussischen Staate nach den Ergebnissen der Viehzählnng 1883. Berlin 1886. 4.
Viehhaltung, die, im Preussischen Staate 1867. Berlin 1871. 4.
Viehstand, der, der Gemeinden und Gutsbezirke im Preussischen Staate. 3 Hefte. Berlin 1875.
Viehstands-Lexikon für das Königreich Preussen. Nachweisung des Viehstandes der einzelnen Gemeinden und Gntsbezirke 1883. 13 Hefte. Berlin 1884. gr. 8.
Zur Agrarstatistik (des Königreichs Hannover). I. Abth.: 1831 und 1832. II. Abth.: 1848, 1849 und 1850. Hannover 1851. 52. fol.

Sachsen.

Böhmert, V., die Ergebnisse der Sächs. Viehzählung vom 10. Januar 1883. Dresden 1884.
Böhmert, V., die landwirthschaftlichen Betriebe im Königr. Sachsen. Dresden 1884.
Böhmert, V., die Sächsischen Viehzählnngen von 1834—1883. Dresden 1884.
Böhmert, V., die Vertheilung des Sächsischen Grundbesitzes nach Steuereinheiten. Dresden 1880.
von Engel, L. H. H., öconomische und statistische Reisen durch Churscbsen und dessen angränzende Länder. Leipzig 1803.
F(ischer), H. A., gutherzige Schreiben an die . . . hochgeschätzte Bauern in Sachsen den Ackerban und die Viehzucht zu des Chnrfürst Augusti Zeiten in Sachsen betreffend. Chemnitz 1763.
Hübel, Leop., der Zustand der Viehhaltung im Regierungsbezirke Zwickau in den Jahren 1853 und 1883. Dresden (1886).
Landwirthschaft, die, in Sachsen. (1. Theil der Festschrift für die 25. Versammlung Deutscher Land- und Forstwirthe zn Dresden 1865). Dresden.
von Langsdorff, K., die Landwirthschaft im Königreich Sachsen und ihre Entwicklung bis Ende 1875. Dresden 1876.
—— in den Jahren 1876—1879. Dresden 1881.
—— bis einschliesslich 1885 und die Einrichtungen und Wirksamkeit des Landeskulturraths für das Königreich Sachsen bis 1888. Dresden 1889.
von Langsdorff, K., die landwirthschaftliche Statistik des Königreichs Sachsen. Dresden 1886.
Lechla, F., die Landwirthschaft im Gerichtsamtsbezirke Geithain. 2. Aufl. Leipzig 1875.
Lincke, C. A., die Sächsische und Altenburgische Landwirthschaft. Mit 4 Tafeln und 8 Tabellen. Leipzig 1842.
Reuning, die Entwickelung der Sächsischen Landwirthschaft in den Jahren 1845—54. Amtlicher Bericht. Dresden 1856.
Sieber, Osk., zur Anban- und Ernte-Statistik des Königr. Sachsen. Dresden (1878). 4.
Starke, M., die landwirthschaftlichen Institute im Königreiche Sachsen. Leipzig 1878.
Starke, M., statistisches Handbnch der Landwirthschaft. Siehe IV. 7. S. 127.
Steiger, (Ad.), über die Entwickelnng und den gegenwärtigen Stand der Sächsischen Landwirtschaft. Berlin 1887.
Viehstand im Königreich Sachsen 1834. Vom Central-Comité des Statistischen Vereins. 4.
Viehstand, der, sämmtlicher Ortschaften des Königreichs Sachsen am 10. Januar 1873. Dresden 1874. 4.
Viehzählungen, die, im Königreich Sachsen von 1834—1853, herausgeg. vom Statist. Bureau des Ministeriums des Innern. Dresden 1874. gr. 4.

Thüringen.

Resultate, die, der Viehzählung vom 3. December 1867 in den Staaten Sachsen-Weimar, Meiningen, Altenbnrg, Schwarzburg-Rudolstadt und Sondershausen und Reuss j. L.
Lincke, C. A., die Sächsische und Altenburgische Landwirthschaft. Mit 4 Tafeln und 8 Tabellen. Leipzig 1842.
Löbe, Will., die Altenburgische Landwirthschaft in ihrem gegenwärtigen Zustande mit besonderer Berücksichtigung ihrer Nebenzweige und der agrarischen Gesetzgebung. Leipzig 1843.
Nachrichten, einige, über den Bezirk des Kreisamts Altenburg. Altenbnrg 1843.
Seifert, R., die Landwirthschaft im Herzogthum Altenburg. Altenburg 1886.
Zusammenstellung, definitive, bezüglich der Ermittelung des Ernte-Ertrages in dem Herzogthum Sachsen-Coburg-Gotha. 1878. 1879. fol.
(Hermann, Rich.), die Anban- und Ernte-Statistik des Jahres 1878 im Herzogthum Sachsen-Meiningen. Meiningen 1879. 4.

Württemberg.

Amman, Aug., die Hofgüter im Königreiche Württemberg und die fürstlichen Domanen in den Hohenzollern'schen Landen. Statistisch zusammengestellt. 2. Aufl. Stuttgart und Leipzig 1870.
Ergebnisse der Ernte des Jahres 1871 in Württemberg. Stuttgart. fol.
Kull, die Vertheilung des landwirthschaftlich benützten Grundbesitzes in Württemberg nach der Aufnahme vom 10. Jannar 1873. Mit 15 Tabellen. Stuttgart 1881. gr. 8.
von Paulus und **Kull**, über die landwirthschaftlichen Verhältnisse des Königreichs Württemberg nach natürlichen Bezirken. Stuttgart 1873.
Riecke, K. V., die Hagelschläge und Hagelbeschädigungen in Württemberg während der 50 Jahre 1828—1877. Stuttgart 1878. gr. 8.
Sick, Paul, Beiträge zur Statistik der Landwirthschaft des Königreichs Württemberg. Mit 30 Tabellen und 6 Karten. Stuttgart 1853.
Viehstand von Württemberg 1880, unter Beifügung des Standes von 1822 und 1816 nebst Vergleichungen. Stuttgart 1881. fol.

Backhaus, Alex., Entwicklnng der Landwirtschaft anf den gräflich Stolberg-Wernigerödischen Domänen. Jena 1888.
(Crusius, Wilh.), fragmentarische Nachrichten über die landwirthschaftlichen Verhältnisse der Rittergüter Sahlis, Rödigsdorf und Neuhof nebst Zubehörnngen. Mit 5 Tafeln. o. O. (1855).
Görtz-Wrisberg, Werner, die Entwicklung der Landwirthschaft auf den Görtz-Wrisbergschen Gütern in der Provinz Hannover. Jena 1880.
Heisig, Jos., die historische Entwicklung der landwirtschaftlichen Verhältnisse auf den reichsgräflich-freistandesherrlich Schaffgotschischen Güterkomplexen in Preussisch-Schlesien. Jena 1884.
von Quentell, Aug., landwirthschaftliche Beschreibung des Damenstifts Sct. Veit in Oberbayern. Mit Titelbild. Leipzig 1841.
Schmalz, Mor. Bernh., Beschreibung der Landwirthschaft des Ritterguts Mühlbach. Herausgeg. und mit Fürwort von Moritz Beyer. Leipzig 1841.
von Schönburg-Rochsburg, Heinr. Ernst Graf, handschriftliche Nachrichten über seine Wirthschaftsführung zu Rochsburg in Sachsen. Herausgeg. und mit Anmerknngen von Weber. 2 Bde. Halle 1826.
Schulz, Karl Heinr., Beschreibung des Betriebes der Landwirthschaft zu Zuschendorf nebst der daselbst eingeführten Buchhaltung. Dresden und Leipzig 1838.
von Speck, Frhrr. **von Sternburg**, Max, landwirthschaftliche Beschreibung des Rittergnts Lützschena bei Leipzig mit seinen Gewerbszweigen. Leipzig 1842.

Frankreich.

Agriculture. Résultats généranx de l'enquête décennale de 1862. Strasbourg 1868. gr. 8.
Baudrillart, Henri, les popnlations agricoles de la France. Normandie et Bretagne, passé et présent. Paris 1885.
Bauer, Max, Nordfranzösische Landwirthschaft und ihr Vergleich mit den entsprechenden Deutschen Cnltnrgewächsen. Mit 3 Tafeln. Halle 1869. gr. 8.
Grandeau, Louis, la production agricole en France, son présent et son avenir. Avec 2 cartes. Paris 1885.
Lachaume, B., statistique agricole de la France par département. Roanne 1858. gr. 8.
Moreau de Jonnès, Alex., statistique de l'agriculture de la France. Paris 1848.
Statistique agricole annuelle (Ministère de l'agricnlture). 1886. 1887. Paris. gr. 8.

Grossbritannien.

Agricultural produce statistics. Tables showing the extent in statnte acres, and the estimated average produce per acre of the principal crops 1884—1888. London.
Agricultural returns for Great Britain, with abstract returns for the United Kingdom. British possessions and foreign countries 1867—1872. 1874—1888. London.
Agricultural statistics, the, of Ireland 1876—1883. 1885—1887. Dublin. fol.
Birnbaum, K., Grossbritannien in land- und volkswirthschaftlicher Beziehung. Leipzig 1879.
Eyth, Max. die kön. landwirthschaftliche Gesellschaft von England und ihr Werk. Heidelberg 1883.
General abstracts showing the agreage nnder the several crops, and the number of live stock in each county and province (of Ireland) 1874. 1877/78. 1880/81. 1882/83. Dublin 1874. 78. 81. 83.
Hlubek, F. X., Bericht über die Englische Landwirthschaft. Gratz 1852.
Poggendorf, P. A., die Landwirthschaft in England Leipzig 1860.
Report from the select committee appointed to inquire into the best mode of obtaining accurate agricultural statistics from all parts of the United Kingdom. London 1885. fol.
Report of poor law inspectors on agricnltural statistics. London 1855. fol.
Return of agricnltural prodnce in Ireland 1850. 1852—1855. Dublin. fol.
Returns relating to live stock in the United-Kingdom. London 1866. fol.

Rogers, James E. Thorold, a history of agriculture and prices in England from the year after the Oxford parlament (1259) to the commencement of the continental war (1793). Vol. I—VI. Oxford 1866—87.

Tables showing the estimated average produce of the crops 1873; and the emigration from Irish ports 1873; also the number of mills for skutching flax in each county and province. Dublin 1874. fol.

Italien.

Atlante delle principali colture agrarie in Italia. Pubblicazione fatta dal ministero di agrarie etc. a corredo della relaziono intorno alle condizioni dell' agricoltura nel quinquennio 1870 1874. Roma 1876.

Censimento del bestiame asinino, bovino, ovino, caprino e suino 1881. Roma 1882. gr. 8

Censimento generale dei cavalli e dei muli 1876. Roma. gr. 8.

Ferrari, Ciro, relazione tra alcuni elementi meteorici ed i prodotti della campagna in Italia negli anni 1875—79 e 1880—82. Roma 1884.

Giulli, Gins, statistica agraria della val di Chiana. 2 tomi. Pisa 1828. 1830.

Inghirami. P. Francesco, compendio storico dell' agricoltura della Toscana dai suoi principii a tutto l'anno 1800. Roma 1880.

Notizie intorno alle condizioni dell' agricoltura negli anni 1878—79. 3 vol Roma 1881. 1882. gr. 8.

Notizie intorno alle condizioni dell' agricoltnra. Variazioni del fitto dei terreni. Roma 1886. gr. 8.

—— i conti culturali del frumento. Roma 1887. gr. 8.

Notizie e studi sull' agricoltura 1876. 1877. Roma 1877. 1879. gr. 8.

Statistica del bestiame. Animali, equini, bovini, ovini, caprini e suini. Roma 1875 gr. 8.

Niederlande.

Verslag van den landbouw in Nederland 1877—1886. 10 dele. s'Gravenhage.

Norwegen.

Oplysninger, statistiske, vedkommende jordbrug og faedrift 1876.1885. Kristiania 1887.

Statistik angaaende det Norske jordbrug, fonemmelig i feniaarsperioden 1871—1875 og i aaret 1875. Kristiania 1880. 4.

Oesterreich-Ungarn.

Jahrbuch, statistisches, des k. k. Ackerbau-Ministeriums 1874—1886 (je 3 Lieferungen). Wien.

Benützung, die, der Berge und fliessenden Wässer in Niederösterreich für die Landwirthschaft und Industrie. Bd. I.: Statistisch-topographischer Bericht der Handels- nnd Gewerbekammer für Oesterreich n. d. Enns. Wien 1857.

Bericht über die Thätigkeit des k. k. Ackerbau-Ministeriums 1869 bis 1874. 2 Thle. Wien 1874.

Cultur-Atlas von Nieder-Oesterreich nach den neuesten statistischen Erhebungen. Herausgeg. von der k. k. Landwirthschafts-Gesellschaft in Wien. Wien 1873. qu. fol.

Ditz, Heinr., die Ungarische Landwirthschaft. Volkswirthschaftlicher Bericht. Leipzig 1867.

Dörre, F. C. und W. **Funke,** der Bezirk Tetschen in seinen land- und forstwirthschaftlichen Verhältnissen. Mit Karte. Prag 1871. gr. 8.

Foltz, Carl, Statistik der Bodenproduktion von Oberösterreich. Mit Karte. Wien 1878. qu. 4.

Galgóczi, Károly, Magyarország a Szerboajdaság s Temesi bánság mezögazdasági statisticája. Pesten 1855.

Grundzüge für eine Agricultur-Statistik des Oesterreichischen Kaiserstaates. Denkschrift nebst Gutachten. Wien 1864. h. 4.

Günther, F., der Oesterreichische Grossgrundbesitz. Nachschlagebuch über Eigenthums- und Besitzstand aller landtäflichen Güter Oesterreichs unter Darstellung der geognostischen nnd landwirthschaftlichen Verhältnisse jedes einzelnen Kronlandes mit Skizzen über den Hypothekar-Credit. Wien 1873.

Jechl, Joh., statistische Nachweisungen über den land- und lehntäflichen Grundbesitz im Königreich Böhmen. Prag 1868. Snpplem.: der Böhmische Grossgrundbesitz. Prag 1874.

Jonák, Eberh., der land- und lehentäfliche Grnndbesitz im Königreiche Böhmen. Statistische Tafeln. Prag 1865. 4.

Klar, Paul Aloys, Böhmens grosser Grundbesitz, wie dieser in der königlichen Landtafel inneliegt. Prag und Leipzig 1856. 16.

Komers, A. E., landwirthschaftliche Notizen für den Besuch von Tetschen. Mit Anhang über Peruc, Zdiksu und Skalitz. Tetschen 1865.

Leuschner, Karl, die landwirtschaftlichen und socialen Verhältnisse im westlichen Ungarn. Unter besonderer Berücksichtigung des Weissenburger, Tolnaer nnd Baranyer Komitats. Jena 1868.

(Lorenz, Jos. R.), die Bodencultur-Verhältnisse des Oesterreichischen Staates. Mit einem Anhang über das Erzherzogthum Oesterreich unter der Enns, verfasst von mehreren Fachmännern. Mit 2 Karten und Tafeln. Wien 1866.

Lorenz, Jos. R., Statistik der Bodenproduction von zwei Gebietsabschnitten Oberösterreichs (Umgebung von Sct. Florian und von Grünburg). Wien 1867. 4.

Lorenz, Jos. R und Jos. **Wessely,** die Bodencultur Oesterreichs. Wien 1873.

Magyarország artasi eredményei 1869. 1870 dolgozta Marcel Duka, 1871 dolgozta Ede Parniczky. Pesten. gr. 8.

Major, P., statistische Tafel der landwirthschaftlichen Verhältnisse des Königreichs Ungarn. Mit Hinweisung auf die parallelen Daten anderer Länder. Wien 1874.

Marchet, Gust., 1848—1888. Ein Rückblick auf die Entwickelung der Oesterreichischen Agrarverwaltung. Wien 1889.

Mittheilungen des Central-Comité für die land- und forstwirthschaftliche Statistik des Königreichs Böhmen 1870—1884. Prag. gr. 8.

Neumann, F. X., die Ernten und der Wohlstand in Oesterreich-Ungarn. Eine statistische Studie. Berlin 1874.

von Neumann-Spallart, die Ernte von Oesterreich-Ungarn 1874. gr. 8.

Procházka, J. F., Böhmens land- und lehentäflicher Grundbesitz. Prag 1877. gr. 8.

Rechenschafts-Berichte über die Thätigkeit des Central-Comité für die land- und forstwirthschaftliche Statistik des Königreich Böhmen. 1868, 1869. Prag. gr. 8.

von Reden, F. W. Frhrr., der Boden und seine Benutzung im Kaiserstaate Oesterreich. Wien 1857.

Schmied, Ant. Adam, die Verhältnisse der Landwirthschaft in Böhmen. 1. (einz.) Bd.: Die landwirthschaftliche Production. Prag 1872.

Schmutz, Carl, Beiträge zur speciellaten Landesknnde Oberösterreichs. Landeskulturstatistik. Wien 1851. qu. fol.

Stamm, Fernand, Verhältnisse der Volks-, Land- und Forstwirthschaft des Königreichs Böhmen. Prag 1856.

Stur, D., über den Einfluss des Bodens auf die Vertheilung der Pflanzen. Beitrag zur Kenntniss der Flora von Oesterreich. Wien (1856).

Tafeln zur Statistik der Land- und Forstwirthschaft des Königreichs Böhmen. Bearbeitet durch das Centralcomitè der k. k. patriotisch-ökonomischen Gesellschaft. Bd. I in 12 Heften. Prag 1864—1872. qu. fol.

Weeber, Heinr. C., das Markgrafthnm Mähren nach seineu landwirthschaftlichen Verhältnissen im weitern Sinne, statistisch skizzirt. Mit 4 Karten, Tableaux. Brünn 1873. 4.

Weeber, Heinr. C., die Landgüter Mährens nnd Schlesiens nach ihren Besitzern und Culturflächen. Brünn 1857. 12.

Zoepf, Frz. und Carl **Foltz,** Erntestatistik von Oberösterreich für 1869. Linz 1870.

Zprava o cinnosti ustredniho vyboru pro statistiku poluiho a lesniho hospodàrstvi v Královstvi Ceském za rok 1868. Mit Karten von Kořistka. v Praze 1869. gr. 8.

Portugal.

Contas da gerencia do anno economico de 1879—1880. Lisboa 1881. h. 4.

Rebello da Silva, L. A., memoria sobre a população e a agricultura de Portugal desde a fundação da monarchia até 1865. parte I (de 1097—1640). Lisboa 1868.

Relatorios da administração e gerencia da quinta regional de Cintra 1873.74—1876.78. Lisboa 1880. gr. 8.

Rumänien.

Pencovici, Alex., requisitiunilei si ofrandele pentru trebuintele armatei Romane in resboiul din 1877—1878. Bucuresci 1879. gr. 4.

Statistica agricola pe anni 1870—1876. Bucnresci 1875—1878. 4.

Russland.

Ernte, die, des Jahres 1884, 1885 im Europäischen Russland. Herausgeg. vom Statist. Central Comité des Ministeriums des Innern. St. Petersburg. (Russischer Titel und Text). gr. 8.

Jordbruksenquêten i Nylands län år 1876. Helsingfors 1879. h. 4.

von Jung-Stilling, Fr., ein Beitrag zur Livländischen Agrarstatistik. Riga 1881. gr. 4.

Manger, Beobachtungen in landwirthschaftlicher und industrieller Beziehung über die Verhältnisse Russlands. Mit einer vorwortlichen Beleuchtnng in specieller Beziehung auf landwirthschaftliche Etablissements und Pachtungen in Russland von Gumprecht. Berlin 1864.

Materialier till Finlands jordbrukstatistik. Helsingfors 1869. h. 4.

Petzhold, Alex., Beiträge zur Kenntniss des Innern von Russland, zunächst in landwirthschaftlicher Hinsicht. Mit Abbild. und Karte. Leipzig 1851.

Recolte moyenne, la, dans la Russie d'Europe 1883—1887. Publication du comite central de statistique. St. Petersbourg 1888. (Russisch und Französisch). gr. 8.

Thun, Alphons, Landwirthschaft nnd Gewerbe in Mittelrussland seit Aufhebung der Leibeigenschaft. Leipzig 1880.
Yermolow, A., mémoire sur la prodnction agricole de la Russie. St. Pétersbonrg 1878. gr. 8.

Schweden.

Förhandlingar och förslag rörande tillvägabringandet af en statistik öfver Sveriges jordbruk. Stockholm 1863.
Jordbruk och hoskapsskötsel. Hushållningssällskapens berätteiser. 1865–1868. 1870—1886. Stockholm. 4.
—— Sammandrag af befalningshafvandes årsväxtberättelser. 1874—1884. 1886. 1887. Stockbolm. 4.
Justitie-Stats-Ministerns underdäniga berättelse om förhållandet med den å landet lagfarna egendon samt meddelade och dödade inteckningar år 1844—1854. Stockholm qn. 4.
Landtmäteriet 1867—1887. (Bidrag till Sveriges officiela statistik). Stockholm 1868—1888. 4.
Öfverstyrelsen för landtmäteriet. Berättelse om landtmäteriet och justeringsverket år 1885. Helsingfors 1887. gr. 8.

Schweiz.

Alpenwirthschaft. die, in der Schweiz 1864. Bern 1868. 4.
Atlas, statistischer, der Schweiz. I. Th.: Die landwirthschaftlichen Verhältnisse der Schweiz bearb. von F. Anderegg unter Mitwirknng von F. Mengold. 1. Lfg.: Die Viehzucht und Milchwirthschaft der Schweiz. 6 Karten mit Text. Zürich 1884. gr. fol.
Landwirthschaftsstatistik, enthaltend Viehbaltung, Milchwirthschaft, Obst- nnd Weinban, nebst kulturhistorischer Darstellung der Entwicklnng der Landwirthschaft im Aargan. Aarau 1888. 4.
von Miaskowski, Aug., die Verfassung der Land-, Alpen- und Forstwirthschaft der Deutschen Schweiz in ihrer geschichtlichen Entwickelung vom 13. Jahrhundert bis zur Gegenwart. Basel 1878.
Pasche, Frèd., rapports de l'état des agriculteurs sur les exercices de 1862 et 1863. Genève 1864.
Statistik der Viehbesitzer in der Schweiz 1866. (Deutsch und Französ.). Bern 1870. 4.
Uebersichten, statistische, über den Boden der Schweiz, seine Bebanungsarten und Haupterzeugnisse. Zusammengestellt vom Eidgen. Departement des Innern. Bern 1855.
Viehzählung, Eidgenössische, 1866. Bern. 4.
—— Schweizerische, 1876. 2 Thle. Bern. 1886. Bern. 4.

(*Vergl. noch die Abschnitte 13 und 14 über agrarische Zustände und Agrargesetzgebung in den einzelnen Ländern Seite 395, 396 u. flgde.*).

3. Boden und Klima.

Au, J., J. v. Liebig's Lehre von der Bodenerschöpfung und die nationalökonomischen Bevölkerungstheorien dargelegt und kritisch untersucht. Heidelberg 1869.
Fallou, Frdr. Alb., die Ackererden des Königreichs Sachsen und der angrenzenden Gegend, geognostisch sowie nach Bestand und Gehalt untersucht. 2. Anfl. Leipzig 1855.
Fallou, Frdr. Alb., Anfangsgründe der Bodenkunde. Dresden 1857.
Fallou, Frdr. Alb., Grund und Boden des Königreichs Sachsen und seiner Umgebung in sämmtlichen Nachbarstaaten in volks-, land- und forstwirthschaftlicher Beziehung naturwissenschaftlich untersucht. Dresden 1868.
Friedrich, O. und G. **Heppe**, Sachsens Boden. 2 Bde. Zwickau 1869. 70.
Gabler, Paul, die Methoden der Wertbschätzung des Ackerlandes. Altenburg 1880.
Gruner, H., die Bedeutnng der geologisch-agronomischen Bodenkartirung und die beste Methode, sie für die Praxis verwerthbar zu machen. Berlin 1883.
Heinrich, R., Grundlagen zur Beurteilung der Ackerkrume in Beziehung auf landwirthschaftliche Pflanzenproduktion. Mit 4 Tafeln und Holzschnitten. Wismar 1882.
Lorenz von Liburnau, Jos., die geologischen Verhältnisse von Grund und Boden. Für die Bedürfnisse der Land- nnd Forstwirthe. Wien 1883.
Orth, Alb., Beiträge zur Boden-Untersnchung. Berlin 1868.
Protz, W., der Boden. Unschau in der Hauptwerkstätte des Landwirths. Leipzig 1855.
Tobisch, Hugo, Beiträge zn der Frage der Bodenabsorption. Göttingen 1869.
Wolff, Emil, die naturgesetzlichen Grundlagen des Ackerbaues nebst deren Bedeutung für die Praxis. 2 Bde. 2. Anfl. Leipzig 1854.

Bruhns, Carl, die Benntzung der Meteorologie für landwirthschaftliche Arbeiten. Dresden 1880.
La Cour, J. C., aarsberetning fra det kongelige landbusholdningsselskabs meteorologiske Komite 1868—1871. Kjöbenhavn.
Lorenz, J. R., über Bedeutnng und Vertretung der land- nnd forstwirthschaftlichen Meteorologie. Wien 1871.

(*Vergl. auch den Abschnitt II. 5. b. Seite 18*).

4. Kapital und Kredit.

a) Grundrente.

Kühnast, L., Untersuchung des Grundschuldbegriffs. 2. Aufl. Berlin 1878.
Lambl, J. B., die Grundrente als Zweck aller Landwirthschaft und Viehzucht. Ein Beitrag zur Reform irriger Betriebs-, Buchführungs- und Ertrags-Taxations-Grundsätze. 2. Ausg. mit Nachtrag, die Correctur des Grundstenergesetzes betr. Prag 1888.
Löll, L., die Grundrente, die Preussische und Bayerische Grundsteuer. Würzburg 1872.
Mithoff, Th., die Lehre von der Bodenrente in ihrer Beziehung zu den naturgesetzlichen Vorgängen im Landbau. Göttingen 1867.
von Schullern-Schrattenhofen, Herm., Untersuchnngen über Begriff und Wesen der Grundrente. Leipzig 1889.
Wachenhusen, Otto, neue Untersnchungen über Ursprung, Wesen und Fortbestand der Grundrente. Leipzig 1887.
Zuns, Julins, Einiges über Rodbertus. I. Das Rodbertus'sche Grundrentenproblem. II. Zur Kritik der „Creditnoth". Berlin 1883.

b) Boden-Kredit.

Basch, Jul., der Gesetzentwurf über das Faustpfandrecht für Pfandbriefe und die Deutschen Hypothekenbanken im Jahre 1878. Berlin 1879. fol.
Basch, Jul., das Faustpfandrecht für Pfandbriefe und die Hypotheken-Banken. (Volkswirthschaftliche Zeitfragen, Heft 15). Berlin 1880.
Bekker, Ernst Immanuel, die Reform des Hypothekenwesens als Anfgabe des Norddeutschen Bundes. Berlin 1867.
Berichte, stenographische, über die Verhandlungen des Ausschnsses des Bundesraths des Norddeutschen Bundes für Handel und Verkehr betreffend die Enqnête über das Hypotheken-Bankwesen. Berlin 1868. h. 4.
Bleicken, B., der Real-Credit und die politische Gemeinde. Heilbronn 1882.
Clement, F., zur Reform des landwirthschaftlichen Credits und seiner Institute. Beitrag nnd Kritik. Berlin 1883. gr. 8.
Deselaers, F., das Deutsche Grundbuch vom volkswirthschaftlichen Standpunkte. Geldern (1889).
Dünkelberg, Wilh., die Landwirthschaft und das Capital. Zugleich ein Aufruf zur Einrichtung von Muster-Pachtungen. Wiesbaden 1860.
Eckert, Hans, die Wirkung der Verschuldung von Landgütern und die nach wirthschaftlichen Grundsätzen zulässige Höhe der hypothekarischen Belastnng. Jena 1888.
F., H., die Verstaatlichung des Grundkredits. Ideen zu einem nationalen Verwaltungsrecht des Grundbesitzes. Jena 1885.
Fleury, Frédéric, solnition de la crise agricole par la mobilisation partielle de la propriété foncière. Paris 1884.
Flürscheim, Mich., das Staatsmonopol des Grundpfandrechts als Weg zur Reform unserer wirthschaftlichen Verhältnisse. Minden i. W. 1885.
Gamp, der landwirthschaftliche Kredit und seine Befriedigung. Berlin 1883.
Goldschmidt, Julian, Deutsche Hypothekenbanken. Kritik n. Reformvorschläge. Jena 1880.
Hollander, J., die Pfandbriefe und Pfandbrief-Institute Deutschlands. Berlin (1876).
Hollander, J., tabellarische Znsammenstellung der Verhältnisse sämmtlicher Hypothekenbanken Deutschlands. Berlin.
Hypothekenbank, Sächsische, zu Leipzig. Bericbt an die 1. Generalversammlung. Leipzig 1865. 4.
Jäger, Ernst Ludw., die Fortbildung des Bodenkredits. Stuttgart 1869.
Jäger, E. L., Neue Beiträge zur Fortbildung des Bodenkredits. Stuttgart 1875.
Jäger, E. L., einst nnd jetzt im Bodenkredit. Mit besonderer Rücksicht auf Schulze, Raiffeisen und die Agrarier. Stuttgart 1888.
Kolischer, Heinr., Rodbertus' Ansichten über den landwirthschaftlichen Hypothekenkredit. Wien 1876.
von Langsdorff (Carl), Verbilligung des landwirthschaftlichen Hypothekarkredits betr. (Dresden 1885). 4.
Lette, Ad., das landwirthschaftliche Kredit- und Hypothekenwesen. Berlin 1868.
Marchet, G., der Kredit des Landwirthes. Berlin 1878. gr. 8.

Mascher, H. A., das Deutsche Grundbuch- und Hypothekenwesen. Berlin 1869.
Matern, J., die volkswirthschaftliche Aufgabe der landschaftlichen Hypotheken-Kredit-Institute und Grundzüge für die nothwendige Reform derselben. Berlin 1868.
Mehnert, C. F., Wesen und Bedeutung der Hypothek und deren Mobilisirung. (1879). **O.**, zur Grundcredit-Frage. Lose Blätter. Dresden 1867.
Organisation, die, des landwirthschaftlichen Kreditwesens in Verbindung mit der Frage der Abänderung des Genossenschaftsgesetzes (Archiv des Deutschen Landwirthschaftsraths 1887 No. 8/11.
Parey, Karl, die Realbank. Ein Rettungsmittel aus der Noth unserer Zeit. Berlin 1887.
von Pfeil, L. Graf, vier Fragen, Verhältnisse des Grundbesitzes betreffend und Vorschläge zur Herstellung unkündbarer Hypotheken auf alle künftigen Zeiten.. (Deutsches Adelsblatt 1884 No. 15). Breslau 1884. 4.
Reiss, J., die Hypothekenbanken und die Bank der Arbeiter in ihren Beziehungen zu dem Hausbesitz und den Communal-Interessen. Königsberg 1858.
Richter, Emil, das Creditsystem der modernen Misswirthschaft und die Mobilisirung des Besitzes als Hauptquelle der socialen Gefahr. Heilbronn 1884.
Rodbertus-Jagetzow (Carl), zur Erklärung und Abhülfe der heutigen Creditnoth des Grundbesitzes. 2. Ausg. Jena 1876.
Rost, J. Herm., wie und wo hat der Grundbesitz Darlehne zu suchen und seine Ersparnisse anzulegen? (Dresden 1884).
Ruhland, G., die Lösung der landwirthschaftlichen Kreditfrage im System der agrarischen Reform. Tübingen 1886.
Schäffle, Alh. E. Fr., die Inkorporation des Hypothekarkredits. Tübingen 1883.
Schmidt, Heinr., die Deutsche Grundcredit-Bank zu Gotha und deren Reorganisation. Berlin 1884.
von Stein-Kochberg, Frhrr., zur Lösung der Grundcredit-Frage. Berlin 1881.
von Vogelsang, Carl, die Grundbelastung und Entlastung, eine socialpolitische These (Erweiterter Separatabdruck aus dem „Vaterland"). Wien 1879.
Willenbücher, zwei landschaftliche Fragen beleuchtet. Posen 1875.

Haag, Heinr., das Bayerische Gesetz vom 21. April 1884, die Landeskultur-Rentenanstalt betr., erläntert. Nördlingen 1884.
Belastung, die hypothekarische, des Grundbesitzes im Herzogthum Braunschweig 1864. 1865. Aus dem statistischen Büreau. 4.
Grundbesitz, den, im Herzogthum Brannschweig und dessen hypothekarische Belastung betreffend. h. 4.
Nachweis über den Capitalwerth des Privatgrundbesitzes im Herzogthum Braunschweig und dessen Hypothekenbelastung. 1859. 4.
de Boor, Cl., über das Hamburgische Hypothekenwesen. Hamburg 1860.
von Görtz, die Verfassung und Verwaltung der Schlesischen Landschaft in systematischer Zusammenstellung der statutarischen und betreffenden gesetzlichen Bestimmungen dargestellt. 2. Aufl. Breslau 1877.
Heymann, Eugen, die Preussischen Hypotheken-Aktien-Banken und das Staats-Interesse. Breslau 1881.
Schober, G., die Landeskultnr-Rentenbanken in Preussen, Sachsen und Hessen nach den bezüglichen Gesetzen dargestellt. Mit einem Anhang: Die Landeskultur-Reutenbank für die Provinz Schlesien. Berlin 1887.
Wartanian, Grégoire, Geschichte des landschaftlichen Kreditsystems für die Provinz Schlesien bis zum Jahre 1870. Strassburg 1884.
Bericht über die Wirksamkeit der Landeskulturrentenbank im Königreich Sachsen während ihres 25jährigen Bestehens vom Jahre 1862—1886. Dresden (1887).
Bodemer, Heinrich, die Creditverhältnisse des Grundbesitzes, i. Kgr. Sachsen. Dresden 1857.
Creditverein, der erbländische ritterschaftliche, im Königreiche Sachsen 1869. Zur Erinnerung an seine Gründung 1844. Leipzig (1869). gr. 8.
Creditverein, landwirtschaftlicher, im Königreiche Sachsen. Uebersicht der Geschäftsentwickelnng in den Jahren 1866—1886. (Kartographische Darstellung, entworfen von Starke). 1887. 4.
Decret wegen Bestätigung der abgeänderten Statuten der mit einer Leih- und Sparbank verbundenen ständischen Hypothekenbank für das königl. Sächsische Markgrafthum Oberlansitz vom 17. April 1850. 4.
Denkschrift für Begründung eines Creditvereins der Rittergutsbesitzer im Königreich Sachsen. Leipzig 1831.
Errichtung, die, einer Landeshypothekenbank für das Königreich Sachsen. Leipzig 1882.
Haustein, Herm. Theod., Handtesten zur Erleichterung des Hypothekar-Kredits zunächst für Städte des Königreichs Sachsen. 2. Aufl. Chemnitz 1868.
(Kersten, Frdr. Heinr. Maxim.), über das Schuldenwesen der Sächsischen Banern und einige Mittel, sie wider den fernern Verfall zu sichern. Dresden und Leipzig 1789.
Kretzschmar, Heinr., Repertorium des kön Sächsischen Grund- und Hypothekenrechts. 2. Aufl. Leipzig 1889.
Landescultur-Rentenbank, die, im Königreiche Sachsen. Denkschrift für die Gewerbe- und Industrie-Ausstellung zu Halle 1881. Dresden 1881. gr. 4.

(von Langsdorff, K.), das Kapital. (Aus „Die Landwirthschaft im Königreich Sachsen und ihre Entwicklung in den Jahren 1800 bis einschl. 1885". Dresden 1886).
Materialien zur Beurtheilung der Frage über die Nützlichkeit nnd Räthlichkeit von Credit-Instituten nebst dem Entwurfe einer Hypothekenbank für die Oberlausitz, von einem Mitgliede der Ständeversammlung. Dresden und Leipzig 1842.
Mehnert, Karl, der landwirthschaftliche Credit-Verein im Königreiche Sachsen. Dresden 1867.
Schuster, L. & Cie. in Dresden, Hypotheken-Bericht. Central-Organ des Hypotheken-Marktes im Königreich Sachsen. Jahrgänge 1875—1879. Dresden. 4.
Siegmann, G., die königl. Sächsische Hypothekenordnnng. Ein Commentar. Leipzig 1872.
Siegmann, G., das königlich Sächsische Hypothekenrecht nach dem Bürgerlichen Gesetzbuche für das Königreich Sachsen. Leipzig 1875.
Siegmann, Georg, das königl. Sächsische Grund- und Hypothekenrecht. Ein Commentar zu dem Gesetz, die Grund- und Hypothekenbücher und das Hypothekenwesen betr., vom 6. November 1843 und den damit in Verbindung stehenden Gesetzen und Verordnungen. Leipzig 1851.
Statut für den erbländischen ritterschaftlichen Creditverein im Königreiche Sachsen. (Leipzig 1844). Nachtrags-Bericht, die Anträge auf Abänderung des Statuts betr. Leipzig 1868. h. 4.
Statut des landwirthschaftlichen Credit-Vereins im Königreiche Sachsen. Dresden 1866.
Ueber Credit-Verhältnisse der Grundbesitzer und Landwirthe und die Errichtung einer ländlichen Hypotheken- und Leih-Bank. Deputations-Bericht des landwirthschaftlichen Vereins zu Oschatz. (1854).
Ueber das Schuldenwesen des Chursächsischen Adels und das beste Mittel, ihn wider den ferneren Verfall zu sichern. Leipzig 1787. 16.

(Ackermann, Gust. und Jos. **Odenthal)**, die Sächsische Hypotheken-Versicherungs-Gesellschaft. (1865). 4.
Bericht an den dritten volkswirthschaftlichen Congress zu Cöln über die Zustände des Realcredits erstens im Königreich Sachsen, mit speciellem Bezug auf die Sächsische Hypotheken-Versicherungs-Gesellschaft, von Bernhard Miller, sowie zweitens im Kaiserthum Oesterreich, von einem Oesterreicher. Leipzig 1860.
Engel, Ernst, Beleuchtung der Bedenken gegen die Hypotheken-Versicherung und gegen die Errichtung einer Hypotheken-Versicherungs-Gesellschaft. 2. Aufl. Dresden 1858. 4.
(Engel, Ernst), Denkschrift über Wesen und Nutzen der Hypotheken-Versicherung und über die Räthlichkeit der Begründung einer Hypotheken- und Rückversicherungs-Anstalt im Königreiche Sachsen. 2. Aufl. Dresden (1858). 4.
Miller, Bernhard, die gegenwärtigen Zustände des Hypothekarischen Credits in Deutschland und ein Vorschlag zur Gründung einer Hypothekenassecnranzbank. Leipzig.
Statuten der Sächsischen Hypothekenversicherungs-Gesellschaft in Dresden. Mit Nachträgen. Dresden 1859 63. Bericht 1861, 64. 65, 66. 4.

Atti del congresso del credito fondiario (Italiano). Roma 1882.
Bollettino semestrale del credito cooperativo, ordinario, agrario e fondiario. Anno I—IV. Roma 1884—1888.
(Bodio, Luigi), appunti relativi alla statistica della proprietà fondiaria e del debito ipotecario. (Roma 1876). gr. 8.
Rabbeno, Aronne, il credito fondiario ginsta le convenzioni col banco di Napoli. Reggio 1867.
Rabbini, A., proposta di una statistica catastale. h. 4.
Sbrojavacca, L., appunti di statistica e legislazione comparata sugli istituti di credito fondiario. Roma 1884.
Statistiek van het grondcrediet in Nederland over de jaren 1876, 1877 en 1878, naar de door de regering geleverde houwstoffen bewerkt door de vereeniging voor de statistiek in Nederland. s'Gravenhage 1880. 4.
Bewegung im Besitz- und Lastenstande des nnbeweglichen Eigenthums in Oesterreich ob und unter der Enns, Salzburg, Steiermark, Kärnten, Krain, Triest, Görz und Gradisca, Böhmen, Mähren, Schlesien, Galizieu nnd der Bukowina. 1868. 1869. 1870. Wien. gr. 8.
Exner, Adolf. das Publizitätsprinzip. Studien zum Oesterreichischen Hypothekenrecht. Wien 1870
Kelet, Karl. zur Statistik der Hypothekar-Schulden in Ungarn. (Budapest 1885). gr. 8.
Marchet, G., zur Organisation des landwirthschaftlichen Credites in Oesterreich. Mit einem Anhange, bestehend aus zwei Statuten-Entwürfen für Credit-Genossenschaften. Wien 1876.
Nachweisungen, statistische, über den Zinsfuss der Hypothekar-Darlehen in den im Reichsrathe vertretenen Königreichen und Ländern i. J. 1879. Wien 1881. fol.

Tabellen, statistische, sammt Erklärungen. A. Bewegung im Besitzstande der Realitäten. B. Bewegung im Lastenstande der Realitäten. Bearbeitet von dem Bureau der k. k. Statistischen Centralcommission. (Wien 1886). gr. 8.
Wehler, Alh., die Capitalarmuth nnd Creditnoth der Landwirthe Ungarns, deren Ursachen und Abhülfsmittel. Leipzig 1877.
Uppgifter om hypoteksinrättningarne 1870—1886. Stockholm. gr. 4.

(Ueber Darlehnskassen vergl. VIII. G. 3. d. Seite 270).

Nachrichten, statistische, über die gerichtlichen Zwangsverfahren in Knrhessen während der Jahre 1860, 1861 und 1862. Mit summarischen Uebersichtstabellen.
Schurig, Rnd., die königlich Sächsische Snhhastationsordnung erläutert. Leipzig 1884. Nachtrag zum Kommentar. Leipzig 1888.
Statistik der Zwangsversteigerungen . . . im Königreich Sachsen 1858—1863.
von Studnitz, A., Statistik der Zwangsversteigerungen i. d. J. 1877, 78 und 79.

5. Versicherung.

Mayet, P., landwirthschaftliche Versicherung in organischer Verbindung mit Sparanstalten, Bodencredit und Schuldenablösung. Vorschläge zur Besserung der Lage des Japanischen Landmanns. Berlin 1888.
Questionnaire d'nne statistique internationale comparée des sociétés d'assurance contre la grêle et l'épizootie. Année 1879. Bucarest. fol.
Richter, G., neuere Vorgänge auf dem Gebiete des landwirthschaftlichen Versicherungswesens. Dresden 1877.
Statut der landwirthschaftlichen Assecnranzbank für Deutschland. 2. Anfl. Dresden 1852.

Hagelversicherung.

Grundgesetz der Saxonia, Hagelschäden-Versicherungsgesellschaft zu Bautzen. Bantzen 1850.
Kummer, J. J., Gutachten betr. die Hagelversicherungsfrage. 1887.
Müller, A., das Hagelversicherungswesen in Deutschland Köln und Leipzig 1876.
Petition um Errichtung einer Landes-Hagelassecnranz-Anstalt für das Königr. Sachsen. Grimma 1850. 4
Ramm, Eberh., die Hagelversicherungsfrage in Württemberg. Mit 6 Beilagen und 2 Karten. Tübingen 1885.
Richter, Gnstav, einige Bemerkungen über Hagelversicherung. (Dresden 1873).
Richter, G., die Hagelversicherungs-Gesellschaften Deutschlands in ihrem Geschäftsumfange, ihren Versicherungsbedingungen nnd Entschädigungsgrnndsätzen. Berlin 1878.
(Richter, G.), Mittheilnngen des Dentschen Landwirthschaftsrathes über das Hagelversicherungswesen in Deutschland. Berlin 1875.
Statuten des Köln-Münster Hagel-Versicherungs-Vereins. Köln 1848.
Statuten der Gesellschaft zu gegenseitiger Hagelschäden-Vergütung zu Leipzig 1836. 1840.

Viehversicherung.

Funk, V., über Orts-Viehversicherungs-Vereine, ihre Organisation und Wirksamkeit im Grossherzogthnm Baden. Nebst Statutenentwurf. Karlsrnhe 1873.
Generalversammlung, erste ordentliche, der Viehversicherungsbank für Dentschland in Berlin 1863, Bericht. Berlin (1863). 4.
Grundgesetz für die Gesellschaft zu gegenseitiger Viehversicherung. Kamenz 1850.
Kuhkassen, die, des Herzogthums Oldenburg. Mittheilung des grosh. Statistischen Büreaus in Oldenburg. Vechta 1879.
Michaelis, Vortrag über Viehversicherung mit Statnt der Vaterländischen Vieh-Versicherungs-Gesellschaft zu Dresden. (1887). 4.
Statuten der in Leipzig errichteten Viehversicherungs-Anstalt für Deutschland. 3 Aufl. Leipzig 1839.
Werner, E., das Viehversicherungswesen im Deutschen Reich. Berlin 1876.

6. Arbeiter- und Lohnfrage.

Arndt, Fr., die sozialen Notstände auf dem flachen Lande nnd die innere Mission. Leipzig 1889.
Brentano, Ldw. Jos., über J. H. von Thünen's natnrgemässen Lohn und Zinsfnss im isolirten Staate. Göttingen 1867.

Calberla, G. M., die Aufgaben nnd Pflichten der Landwirthe in der sozialen Frage der Gegenwart. Dresden 1877.
Calberla, G. M., die Löhnung nach der Arbeitsleistung in einer Sächsischen Landwirthschaft. Dresden 1875.
Christiani, Walter, die Accordarbeiten im landwirthschaftlichen Gewerbe. 2. Aufl. Berlin 1857.
von Chrzanowski, Heinr., die Lohnsysteme der ländlichen Arbeiter mit Berücksichtigung des Grossherzogthums Posen. Posen 1877.
Contzen, Heinr., Agricnltur und Socialismus. Ein Beitrag zur Lösung der socialen Frage. Nebst Anhang. Leipzig 1871.
von der Goltz, Th., die ländliche Arbeiterfrage nnd ihre Lösung. 2. Aufl. Danzig 1874.
von der Goltz, Th., die sociale Bedentung des Gesindewesens. Danzig 1873.
von der Goltz (Th.), Beitrag zur Geschichte der Entwicklung ländlicher Arbeiterverhältnisse im nordöstlichen Deutschland bis znr Gegenwart. Berlin 1874.
von der Goltz. Th., die Lage der ländlichen Arbeiter im Deutschen Reiche. Bericht unter Mitwirkung von Richter nnd von Langsdorff. Berlin 1875. 4.
von der Goltz (Th.), die Mitwirkung der evangelischen Kirche bei Lösung der ländlichen Arbeiterfrage. 1872.
(Kablukow), die ländliche Arbeiterfrage. Nach dem Russischen. Stuttgart 1888.
Knapp, Georg Frdr., zur Prüfung der Untersnchnngen Thünens über Lohn und Zinsfuss im isolirten Staate. Braunschweig 1865.
Knauer, F., die sociale Frage auf dem platten Lande. Berlin 1873.
von Lengerke, Alex., die ländliche Arbeiterfrage. Mit Karte. Berlin 1849.
Leo, O. V., zur Arbeiterfrage in der Landwirthschaft. Oppeln 1879.
Leslie, Cliffe T. E., the movements of agricnltural wages in Enrope. (1874).
zur Lippe-Weissenfeld, A. Graf, der Landwirth nnd der wachsende Socialismus im Kreise seiner Arbeiter. Leipzig 1879.
Malzahn, H., die ländliche Arbeiternoth nnd ihre Ueberwindnng von Seiten der Arbeitgeber. Norden 1876.
Nebbien, C. H., das sicherste Mittel wider die Auswanderung oder: die Antheilswirthschaft alljährlich steigender Zinsnng mittelst Gegenseitigkeit des Erwerbs der Herren nnd Leute. Leipzig 1839.
Schulz, A., über die Betheiligung der ländlichen Arbeitnehmer an dem Gntsertrage. Leipzig 1871.
Schumacher, H., über Johann Heinrich von Thünen's Gesetz vom natnrgemässen Arbeitslohne nnd die Bedentnng dieses Gesetzes für die Wirklichkeit. Rostock 1869.
von Thünen, J. H., der isolirte Staat in Beziehung auf Landwirthschaft und Nationalökonomie oder Untersuchungen über den Einfluss, den die Getreidepreise, der Reichthum des Bodens und die Abgaben auf den Ackerbau ausüben. 3 Thle. Rostock 1842—1863.
Uhrmann, Virgil, die Accordlöhnung im Landwirthschaftsbetriebe. Wien 1884.
Verhandlungen, die, der Berliner Conferenz ländlicher Arbeitgeber. Herausgeg. von Frhrr. Theod. von der Goltz. Danzig 1872.
von Wedemeyer, L. W., die ländliche Arbeiterfrage nnd die nnser ganzes Staatsleben corrumpirende Macht des Grosskapitals. Berlin 1876.
Wiskemann, H., die antike Landwirthschaft und das von Thünen'sche Gesetz. Aus den alten Schriftstellern dargelegt. Leipzig 1859. gr. 8.

Preussen.

Danneil, Fr., die Brüderschaft der Ackerknechte auf den Magdeburgischen Dörfern und das Hänseln. Magdeburg 1873.
Genz, E., ländliche Arbeiterverhältnisse in Hinterpommern. (1885).
Ziemssen, Hugo, die Kathenlente in Pommern. Ein Beitrag zur ländlichen Arbeiterfrage. München 1885.
Zur Lage der ländlichen freien Arbeiter in einer der reichsten nnd fruchtbarsten Gegenden des Preussischen Staates im Magdeburgischen. (1884).

Sachsen.

Hanssen, G., über den Mangel an landwirthschaftlichem Arbeitspersonal im Königreich Sachsen. o. O. u. J.
(Hülsse, J. A.), die Unterstützungscasse für landwirthschaftliche Arbeiter im Königreich Sachsen nach den Beschlüssen des Landesculturraths. Dresden 1868.

Italien.

Alessandrini, Angelo, Roma ed il lazio dal punto di vista agrario ed igienico. Considerazioni. Roma 1881.
Dei modi di migliorare la condizione dei contadini che lavorano i poderi della congregazione di carità di Milano. Relazione. Milano 1885. gr. 8.
Pastorizia, la, in Sardegna. Roma 1879.

Russland.

Lohn-Verhältnisse, die, der ländlichen Arbeiter in Kurland. Mitau 1886.

Materialien znr Kenntniss der Livländischen Agrarverhältnisse mit besonderer Berücksichtigung der Knechts- und Tagelöhner-Bevölkerung. Veröffentlicht von dem Livländischen Landraths-Collegium. Riga 1885. gr. 8.

7. Verkehr und Verbrauch.

Handelsblatt, landwirthschaftliches. Herausgeg. von G. Scheidtmann. Jg. 1854—56. Berlin. fol.

Beck (F. J.), der Kainit-Verbrauch vom 1. Juni 1883 bis 1. Juni 1884. (Karte mit Text). Berlin 1885.

Deutschlands Getreide-Verkehr mit dem Auslande. (Von Delbrück?). Berlin 1879.

Dietrich, Ed., die Beziehungen der Landwirthschaft in Sachsen znm Verkehrswesen. Dresden 1884.

Emion, Victor, législation, jurisprudence et usage du commerce des céréales. Paris 1855.

Franz, Herm., die angeblich vom Staatsminister Dr. Delbrück verfasste Schrift: Deutschlands Getreideverkehr mit dem Auslande vor dem Forum der Kritik. Berlin 1879.

Görz, J., Handel nnd Statistik des Zuckers. Mit besonderer Berücksichtigung der Absatzgebiete für Deutschen Zucker. Mit 2 Tafeln. Berlin 1884. Ergänzungsband. Berlin 1885. 4.

Leinkauf, Mor., Beiträge zur Producten-Statistik. Jahrbuch für den Oesterreichisch-Ungarischen Waarenhandel, nnter besonderer Berücksichtigung des Verkehrs in Getreide, Mehl, Oel und Spiritus 1871/72. Wien 1873.

Lorenz, Ch., Deutschlands Getreideproduktion, Brodbedarf und Brodbeschaffung. Berlin 1881.

von Mendel, der Zwischenhandel, seine Bedentung, seine Gefahren für die Produktion, insbesondere die Landwirthschaft. Berlin 1888.

Mertens, Oscar, das Zufuhrgebiet Riga's für Getreide, Mehl nnd Grütze. Riga 1883. 1. Fortsetzung. Riga 1886. gr. 8.

Meyer, Emil, Bericht über den Getreide-, Oel- und Spiritushandel in Berlin und seine internationalen Beziehungen im Jahre 1884. Berlin 1885. 4.

Mucke, Joh. Rich., Verkehr und Verbrauch von Getreide in Berlin. Dresden 1889.

Ordnung, E. E. Hochw. Raths der Stadt Leipzig, wie sich auf dem öffentlichen Marckte mit Ein- und Verkauff des Getreydes, Brodts auch anderer Victualien, zu verhalten . . . Leipzig 1726. 4.

Pekár, Emerich, Weizen und Mehl nnserer Erde vom Gesichtspunkte der Wissenschaft, des Consumenten, des Müllers und des Produzenten. Mit Tabellen. Budapest 1882. gr. 8.

Platzmann, A., der Einfluss der auswärtigen Getreideproduction auf den inländischen Getreidemarkt. Dresden 1887.

Platzmann, A., Einfluss der Verkehrsmittel auf den Betrieb der Landwirtbschaft. (Berlin 1877). gr. 8.

Platzmann, A., der Zwischenhandel, seine Bedentung, seine Gefahren für die Produktion, insbesondere für die Landwirthschaft und einige Mittel zu dessen Bekämpfung. Freiberg 1888.

Sonndorfer, Rnd., Usancen und Paritäten des Getreidehandels im Weltverkehre. 2. Aufl. Berlin 1882.

Statistics of the corn trade 1828—1833 in a series of diagrams. London.

Tschaslowski, W., Getreide-Handel im centralen Rayon Russlands. Th. 1: Handel ausserbalb des Moskauer Rayons. (In Russischer Sprache). St. Petersburg 1873.

Weigert, Max, die Krisis des Zwischenhandels. Berlin 1885.

---

von Frege, Arnold, die Stellnng der Deutschen Landwirtschaft zur nationalen Wirtschaftspolitik. Altenburg 1886.

von Gemmingen-Guttenberg, Ludw., die Landwirthschaft und die nationale Wirthschaftspolitik in Deutschland. Heidelberg 1879.

Heitz, E., Ursachen nnd Tragweite der Nordamerikanischen Konkurrenz mit der Westeuropäischen Landwirtschaft. Berlin 1881.

Platzmann, A., das fortschreitende Sinken der Preise nnter der Herrschaft der Zollpolitik von C. Wilbrandt zu Pisede, im Lichte der Thatsachen. Dresden 1887.

Semler, Heinr., die wahre Bedentung und die wirklichen Ursachen der Nord-Amerikanischen Concurrenz in der landwirthschaftlichen Production. Mit einem Vorwort von C. Wilhrandt zu Pisede. Wismar 1881.

Sering, Max, die landwirtbschaftliche Konknrrenz Nordamerikas in Gegenwart nnd Zukunft. Landwirthschaft, Kolonisation und Verkehrswesen in den Vereinigten Staaten und in Britisch-Nordamerika. Mit Karte. Leipzig 1887.

von Sydow-Dobberphul, H., die landwirthschaftliche Konknrrenz und das Sinken der Preise. (1886). fol.

Wilbrandt, C., das fortschreitende Sinken der Preise unter der Herrschaft der Schutzzollpolitik. Hauptsächlich aus landwirthschaftlichen Gesichtspunkten behandelt. Wismar 1887.

Reduktionstabelle zur Bestimmnng der wahren Spiritusstärken für die Normaltemperatur von 12½ Grad Reanmur. Nebst Anweisung zum Gebranche des Alkoholometer. Berlin 1860.

Sonndorfer, Rnd., Usancen und Paritäten des Spiritushandels im Weltverkehre. Berlin 1882. schm. 8.

Hartstein, Ed., der Londoner Viehmarkt und seine Bedeutung für den Continent, insbesondere Deutschland. Bonn 1867.

Meyer, Joh. B., die Approvisionirung des Europäischen Fleischmarkts in ihren Beziehnngen zur Oesterreichisch-Ungarischen Landwirtbschaft. Nebst einer Monographie der Refrigeratoren. Wien 1879.

Plönnis, R., Bericht über die Viehmarktsverhältnisse Londons und deren Einfluss auf die Deutsche Viehhaltnng. 1883.

8. Güter- und Producten-Preise.

Anthonis, Mathieu, Carnet Anthonis ou: Vade-Mecum du négociant en grains et graines, contenant la réduction des prix. Anvers 1854. qu. 8.

Atti della commissione incaricata d'indagare le cagioni che insieme con le vicende dei raccolti, concorrono a determinare il prezzo del pane in Italia, e di suggerire i provvedimenti più acconci a ridurre il detto prezzo in relazione a qnello dei cereali. 1. parte. Roma 1880.

Böttigheimer, Ch. J., Getreidepreis-Paritätstabelle aller Hauptmärkte Europa's. Ulm o. J. qn. 8.

Chansay, J. B. J., tableaux de parité on de comparaison des prix du froment etc. Verviers 1854.

Darlegung, bildliche, des 100jähr. Standes und Ganges der Kornpreise in der Stadt Nürnberg 1744—1843. Graph. Tafel. qu. fol.

Diatophilus, schnelle Mittel gegen die schweren Folgen des niedrigen Getreidepreises im Sommer 1821. Maunheim 1821.

Dittmann, Otto, die Getreidepreise in der Stadt Leipzig im XVII., XVIII. und XIX. Jahrhundert. Leipzig 1889. 4.

Durchschnittspreise des Getreides und einiger anderen Nahrungsmittel im Grossherzogth. Oldenburg aus den Jahren 1817—58, 1859—70. Oldenburg 1860. 1872. 4.

Ewald (L.), die mittleren Kaufwerthe des Ackerlandes, der Wiesen und der Weinberge im Grossherzogthum Hessen. (Darmstadt 1880). 4.

(Friedrich M. L.), der höchste und niedrigste Marktpreis auf den Getreidemärkten und dessen Anfstellung. Dresden (1852).

Getreide-Durchschnittspreise im Jahre 1869. Nach den Notirungen der Hauptmärkte Ungarns. (Deutsch und Ungarisch). Pest 1870. gr. 8.

Greven, J. H., Paritäts-Tabelle der Getreidepreis-Notirungen aller Hauptmärkte. Köln 1855. qu. 16.

Greven, J. H., Paritäts-Tabelle der Oelpreis-Notirungen aller Hauptmärkte. Köln 1855. qu. 16.

Greven, J. H., Paritäts-Tabelle der Spirituspreis-Notirungen der bedeutendsten Märkte. Köln o. J. qu. 16.

Hansen, Johs. N., Untersuchnngen über den Preis des Getreides mit besonderer Rücksicht auf den Nährstoffgehalt. Jena 1887.

Jolowicz, J., Getreidepreis und Brodpreis. Posen 1889.

Konek, Alex., Beiträge zur Geschichte der Preise Ungarischer Landesprodukte im neunzehnten Jahrhnndert. Kritisch helenchtet. Budapest 1873.

Kremp, J. H., über den Einfluss des Ernteausfalls auf die Getreidepreise während der Jahre 1846—1870 in den hauptsächlichsten Ländern Europa's. Jena 1879.

Lehr, Jul., Beiträge znr Statistik der Preise insbesondere des Geldes nnd des Holzes. Frankfnrt a. M. 1885.

Löbe, Wilh., die Getreidetheuerung. Leipzig 1855.

Löckle, Albert, Oelpreis-Paritäts-Tabelle aller Hauptmärkte Europa's. Ulm o. J. qu. 8.

Mediocrita delle biade e vini colle loro varie misure, pesi ed altro ad uso della città di Udine e patria del Friuli. (1877). gr. 8.

Menken, C. F., über den Getreidewucher und die Mittel ihn zu verhindern, mit Rücksicht auf die Theuerung vom Jahre 1806; und über die Nothwendigkeit der Moratorien für die jetzigen Zeiten. 2 Abhandlungen. Dresden 1814.

Metzler, G. K., statistische Untersuchnngen über den Einfluss der Getreidepreise auf die Brotpreise nnd dieser auf die Löhne. Jena 1887.

Mittelpreise, wirkliche und der wichtigsten Lebensmittel für Menschen und Thiere in den bedeutendsten Marktorten der Prenssischen Monarchie. Auf Grund der Marktberichte bearbeitet vom königlich Statistischen Bureau. 1878—1888. Berlin. h. 4.

Müller, C. K., Beiträge zur Geschichte der Güterpreise im Kanton Zürich. 1874. 4.

Münchener Markt-Verkehr und Preisverhältnisse. (München 1883). 4.

Platzmann, A., das fortschreitende Sinken der Preise. Im Lichte der Thatsachen. Dresden 1887.

Richter, Engen, die steigenden Lebensmittelpreise und die neuen Zölle. Berlin 1880.

Rogers, James E. Thorold, a history of agriculture and prices in England. Vol. 1—6. Oxford 1866—87.

Römisch, Paul, über Korn-Theuerung und deren mögliche Verhütung. Frankfurt a. M. 1855.

Roscher, Wilh., über Kornhandel und Theuerungspolitik. 3. Ausg. Stuttgart und Tübingen 1892.

Roscher, Wilh., über Korntheuerungen. Stuttgart und Tübingen 1847.

Sachsens Wohlfahrt durch einen billigen und festen Getreide-Preis versichert. 1781.

Scrive, Aug., prix du blé, des objets de première necessité et de la journée de travail, ses variations depuis un siècle à Lille. Lille (1870).

Série de poche de prix de la ville de Paris pour les ouvrages de toute nature dépendant du service d'agriculture de la préfecture de la Seine et de la ville de Paris. Paris 1882.

Sloet van de Beele, baron, diagramme représentant les prix moyens des céréales au marché d'Arnhem. 1869. qu. fol.

Soetbeer, Ad., graphische Darstellung von Schwankungen der Getreide-Preise. 3 Tahellen. Hamburg 1854. fol.

Soetbeer, Ad., graphische Darstellung von Jahres-Durchschnitts-Preisen in den Jahren 1816—1857. 2 Tahellen. Hamburg (1858). fol.

Tabellen über die Durchschnittspreise der Cerealien, der Kartoffeln und des Brodes 1836/1845. 1846/1853. 4.

Theuerung, die, des Getraides und Brennholzes im Verkehrsgebiete von Wien. Wien 1857.

Uebersicht der Durchschnittspreise der vorzüglichsten Lebensmittel in den Marktstädten Altenhurg, Ronneburg, Eisenberg, Roda und Kahla. 1873. 74. 76—78. 4.

Uebersicht der Getreide- und Victualienpreise, znsammengestellt beim Central-Comité des Statistischen Vereins im Königreiche Sachsen 1834. 1835. 1836. Dresden 1835—1837. 4.

Uebersicht der jährlichen Mittel- sowie der höchsten und niedrigsten Preise der Getreide- nnd anderen Fruchtarten . . . 1833. Nebst Taxen von Brod, Mehl, Fleisch, Licht und Seife in 51 Städten. (Dresden). gr. fol.

Uebersicht der Preise von Getreide und Rappsaat, wie sie in den letzten 39 Jahren jedes Mal Ende Juni in Hamburg gewesen sind. (Emmerich o. J.).

Wilbrandt, C., das fortschreitende Sinken der Preise nnter der Herrschaft der Schutzzollpolitik. Hauptsächlich ans landwirthschaftlichen Gesichtspnnkten behandelt. Wismar 1887.

9. Unterricht. Versuchsstationen.

Albrecht, W., einige Nachrichten über die herzoglich Nassauische Ackerbauschule in Idstein. o. O. n. J.

Beretning om den hoeiere landbrugsscole i As 1862/63—1874/75. Christiania 1865—76. 4.

Burgtorf, F., Programm einer Ackerbanschule in Osnahrück. Hildesheim 1865. 4.

Burgtorf, F. und **E. Michelsen**, die Ackerbauschule bei Hildesheim. Hildesheim 1865. 4.

Fuchs, E. S., erste Vorlesnng an der neu gegründeten Landwirthschaftsschule des grossherzogl. Polytechnikums in Carlsruhe. Heidelberg. 4.

Giglioli, Italo, edncazione agraria Britannica. Relazione. Roma 1888.

von Langsdorff, K., die Organisation des landwirthschaftlichen Unterrichtswesens im Königreiche Sachsen. (Dresden 1876).

Michel, C., Ideen über Förderung der Landwirthschaft sowie einige Vorschläge zur Hehung der letzteren und über den landwirthschaftlichen Fortbildungs-Unterricht durch Errichtung einer grösseren Zahl Ackerbanschulen in Preussen resp. Deutschland. Berlin 1875.

Michelsen, Ed., Mittheilnngen über landwirtbschaftliches Unterrichtswesen. Hildesheim (1865).

Notizie e documenti snlle scuole agrarie e colonie agricole in Italia. Roma 1880.

Notizie e docnmenti snlle istituzioni d'insegnamento agrario all' Estero. Roma 1880.

Oehmichen, Conrad, zur Statistik nnd Kritik des niederen landwirthschaftlichen Unterrichts in Deutschland. Leipzig 1868.

Scuole, le r., pratiche e speciali di agricoltura in Italia. 2 parti. Roma 1884.
—— nel biennio 1883/84 e 1884/85. Roma 1887.
—— nel biennio 1885/86 e 1886/87. Roma 1888.

Scuole superiori agrarie all' Estero. Roma 1887.

Situation des écoles agricoles de reforme de Ruysselede et de Beernem 1850. 1853. 1854. 1855. Bruxelles. fol.

von Stein, Lorenz, die staatswissenschaftliche und landwirthschaftliche Bildung. Breslau 1880.

Stöckhardt, E. Theod., Bemerknngen über das landwirthschaftliche Unterrichtswesen und namentlich über die Vorbildung angehender Landwirtbe auf Gewerbschulen. Leipzig (1851). 4.

Stöckhardt, E., Nachricht über die grossherzogl. Sächs. Lehranstalt für Landwirthe an der Universität Jena. 1865.

Vortrag im Landes-Cultur-Rath das landwirtschs. Unterrichtswesen im Königreich Sachsen betr. (von E. Stöckhardt). Correferat (von Hugo Schober und Jul. Ad. Stöckhardt). 1851. gr. 8.

(Crusius, Wilh.), agricultnrchemische Untersuchungen und deren Ergebnisse, angestellt bei der landwirthschaftlichen Versnchsstation zn Möckern in den Jahren 1851 bis 1857. Leipzig 1857.

Entwicklung und Thätigkeit der land- nnd forstwirthsch. Versnchs-Stationen in den ersten 25 Jahren ihres Bestehens. Festschrift. Berlin 1877.

Heiden, Ed., die landwirthschaftlichen Versnchsstationen. Leipzig 1873.

Kühn, Gnst., Geschichtliches über die landwirthschaftliche Versnchs-Station Möckern. (Berlin 1877).

Mémoire explicatif à la collection des substances préparées dans la laboratoire de l'institut agricole de St. Pétershourg. Paris (1867). 4.

Mittheilungen des landwirthschaftlichen Instituts der Universität Halle. Herausgeg. von Jul. Kühn. Jg. 1865. Berlin. gr. 8.

Nobbe, Frdr., Revue über den Bestand des landwirthschaftlichen Versuchswesens im Jahre 1874. (Chemnitz 1875). gr. fol.

Nobbe, Frdr., statistische Revue über den Bestand des land- und forstwirthschaftlichen Versuchswesens nach 25jähriger Entwicklung. (Berlin 1877).

Relazione sulle stazione di prova agrarie e speciali fino a tutto l'anno 1885. Roma 1886.

Reuning, was soll die Deutsche Landwirthschaft? Was sollen die landwirthschaftlichen Versuchs-Stationen? (Leipzig 1856).

Stecher, Vergleichung zwischen zwei Wirthschafteu, von denen die eine seit 25 Jahren nur mit Peru-Guano, Knochenmehl, Anker-Guano und Kalk ohne Stalldünger, die andere mit Stalldünger . . . bewirthschaftet worden ist. Freiberg (1865).

Stecher, vergleichende Zusammenstellung der Ergebnisse einer seit 25 Jahren nur mit Peru-Guano und dergl. und einer in derselben Zeit anch mit Stalldünger bewirthschafteten Wirthschaft. Freiberg (1865).

Stöckhardt, Ad., agricultnrchemische Versnchsstations-Bewegungen im Jahre 1855 und 1856. Leipzig 1856.

10. Ausstellungen.

Catalog der internationalen landwirthschaftlichen Ausstellung zu Bremen 1874. Bremen.

Berichte über die internationale landwirthschaftliche Ausstellung zu Bremen 1874. 6 Hefte. Berlin 1874. Siehe nnter Einzeltiteln.

Lammers, A., die Bremer Landwirthschafts-Ausstellung im Juni 1874. Berlin 1875.

Verzeichniss der auf der internationalen landwirthschaftlichen Ausstellung zu Bremen 1874 ertheilten Ehrenpreise, Prämien, Medaillen und ehrenvollen Anerkennungen. Bremen 1874.

Jühlke, F., internationale landwirthschaftliche Ausstellung zu Hambnrg in ihren landwirthschaftlichen Erzeugnissen jeder Art. 1862. 4.

Katalog der landwirtschaftlichen Landesausstellung zu Bautzen 1887. Herausgeg. durch J. W. Brugger. Bautzen (1887).

Programm für die landwirthschaftliche Landes-Ausstellnng zu Bautzen 1887.

Katalog der landwirtbschaftlichen Ausstellnng von Vieh, Maschinen, Geräthen, Producten zu Dresden 1865. Dresden.

Gartenbau-Ausstellung, internationale, zu Dresden 1887. Ausstellungs-Verzeichniss.

Programm für die allgemeine Deutsche Obst-Ausstellung in Meissen 1886. Dresden.

Katalog der landwirthschaftlichen Landes-Ausstellung zu Zwickau 1882.

Betrachtungen, volkswirthschaftliche, über die Landwirthschaft auf der Wiener Weltausstellung 1873. Verwerthet für die Oesterreichischen Landwirtbe. Im Auftrage des k. k. Ackerbau-Ministeriums. Wien 1874.

von Hehn, C., Bericht über die landwirthschaftliche Abtheilung der Wiener Weltausstellung im Jahre 1873. Herausgeg. von dem Riga'schen Comité. Riga 1874.

Landoldt, E., Bericht über Landwirthschaft, Forstwirthschaft, Wein- und Obsthau, Gartenhau. (Wiener Weltausstellung. Schweiz 1873. II. Heft). Schaffhausen 1874.

Hlubek, Fr. X., Bericht über die Englische Landwirthschaft und die zu London 1851 ausgestellten landwirthschaftlichen Geräthe und Maschinen. Gratz 1852.
von Salviati, C., Berichte über den landwirthschaftlichen Theil der Pariser Welt-Ausstellung von 1867. 2 Thle. Berlin 1868. 4.
Perels, E., die landwirthschaftlichen Maschinen und Geräthe auf der Welt-Ausstellung zu Paris 1867. Berlin 1867. 4.
Verzeichniss der zu der Pariser Universal-Ausstellung 1855 eingesandten Ausstellungs-Objekte der k. k. patriotisch-ökonomischen Gesellschaft im Königr. Böhmen sammt einer kurzen Skizze der Gliederung und Wirksamkeit dieser Gesellschaft. Prag 1855. 4.
Exposition nationale des prodnits de l'industrie agricole et manufacturière 1849. Catalogue officielle. Paris.
Concorso agrario regionale di Genova 1879. di Caltanissetta 1879. di Caserta 1879. di Lodi 1883. di Arezzo 1882. Roma 1881—1888.
Concorso internazionale di apparecchi e macchine enologiche in Conegliano 1881. Roma 1883.
Atti del concorso internazionale di caseificio tenuto in Parma 1887 in occasione di quel concorso agrario regionale. Roma 1888.
Concorso di macchine agrarie a Perugia 1880. Concorso di piccole trebbiatrici a vapore. Roma 1882.
L'esposizione nazionale di caseificio in Portici nel 1877 o l'industria del latte. Milano 1879.
Depositi governativi di macchine agrarie. Roma 1883.
Concorsi internazionali di macchine agrarie. Concorso di distillatrici e di apparecchi enotecnici di saggio in San Miniato (Firenze). Roma 1888.
Bottiglia, Angelo, concorso internazionale di apparecchi e meccanismi per l'aratura a vapore in Torino 1884. Roma 1885.
Di alcuni prodotti agrari e delle industrie agrarie all' esposizione internazionale di Filadelfia nel 1877. Roma 1878.

11. Landeskultur.

a) Gesetzgebung.

von Bose, Hugo, Sammlung der wichtigsten Landescultur- oder Ackerbaugesetze des Königreichs Sachsen nebst Bekanntmachungen von Behörden und Vereinen. Dresden 1850.
Entwurf eines Landes-Kultur-Gesetzes für Württemberg nebst Entwürfen zu einem Weideablösungs- und Feldstrafgesetze. Stuttgart 1853.
Entwurf eines Landes-Kultur-Gesetzes für Württemberg, mit Erläuterungen, einem Abriss der alten Agrarverfassung und einer Darstellung der gegenwärtigen Feldhaussysteme Württembergs. 2. Ausg. Stuttgart 1855.
Künzel, Ferd., königlich Sächsische Landescultur-Gesetze. Mit Erläuterungen. Leipzig 1872.
Lette, Adolph und Ldw. **von Rönne**, die Landes-Kultur-Gesetzgebung des Preussischen Staates. Systematisch geordnete Sammlung nebst historisch-kritischem und praktischem Kommentar. 2 Bde. Berlin 1853. 54.
Mayr, Georg, statistische Nachweisungen über den Vollzug der Bodenkultur-Gesetze in Bayern. Mit Einleitung. München 1871. fol.

b) Kulturtechnik (Ent- und Bewässerung).

Atti della commissione pel bonificamento dell' Agro Romano. Roma 1880.
Calberla, G., die Trockenheit, die grösste Feindin der Kultur, insbesondere der Landwirthschaft und ihre Bekämpfung. Dresden 1877.
Dünkelberg, Fr. W., die Schiffahrts-Canäle in ihrer Bedeutung für die Landes-Melioration. Bonn 1877.
Entwurf eines Gesetzes über Bewässernngs- und Entwässerungs-Anlagen für Württemberg. Stuttgart 1843.
Guy, the application of the refuse of towns to the purposes of agriculture, with the hose and water-cart, in applying the drainage of large establishment in the country. (1848). gr. 8.
Kraft, Rich., das Meliorationswesen in Sachsen. Dresden 1884.
Markus, Ed., das landwirthschaftliche Meliorationswesen Italiens. Mit 70 Textfiguren und 14 Tafeln. Wien 1881. gr. 8.
Nägling, Theod., einige Worte über den Entwurf eines Gesetzes über Bewässerungs- und Entwässerungsanlagen für Württemberg, mit Berücksichtigung der Beurtheilung von Volz . . . Stuttgart 1843.
Perels, Emil, Abhandlungen über Kulturtechnik. Jena 1889.

Pfeifer, K., Beleuchtung des ministeriellen Gesetzentwurfs über Bewässerungs- und Entwässerungsanlagen für Würtemberg, unter Vergleichung der grossherzoglich Hessischen und Preussischen Gesetze. Rottenburg 1844.
Regulirung, die, des Savethales, dann die Ent- und Bewässerung des Savethals in Kroatien und Slavonien. Agram 1876.
Report, first annual, on drainage of Ireland. Dublin 1843. fol.
Report from the select committee of the house of lords appointed to inquiry into the operation of the acts relating the drainage of lands in Ireland. London 1852. fol.
Riedel, Jos., eine Studie über Cultur-Technik, den Zustand derselben in Elsass-Lothringen und deren Geschichte in Oesterreich. Wien 1879.
Riedel, Jos., die Wasserverhältnisse in Schlesien. Ein Beitrag zur Flussregulirungsfrage vom Standpunkte des Cultur-Technikers. Wien 1881.
Riesenmeister, der, oder Leitfaden . . . Siehe S. 392.
Torelli, Luigi, snlle bonificazioni, risaje ed irrigazioni del regno d'Italia. Relazione. Milano 1865. h. 4.
Toussaint, F. W., Entwurf eines Wasserrechtsgesetzes mit culturtechnischen und volkswirthschaftlichen Motiven für Landwirthschaft, Industrie und Handel. Berlin 1876.
Toussaint, F. W., technische und administrative Instructionen über Einleitung, Ausführung und Unterhaltung landwirthschaftlicher Ent- und Bewässerungsanlagen. Metz 1875.
Toussaint, F. W., die landwirthschaftliche Wasserfrage. Prag 1878.
Ueber Verbesserung der Bauergüter im Sächsischen Erzgebirge. Preisschrift eines praktischen Gebirgs-Landwirthes, herausgeg. von (Aug.) Schweitzer und Heinr. Schubarth. Dresden und Leipzig 1837.
Volz, W. L., Entwurf eines Gesetzes über die Benntzung der Gewässer für Landwirthschaft nnd Gewerbe. Tübingen 1843.
Zoppi, Giuseppe e Giacomo **Torricelli**, irrigazioni e laghi artificiali della Spagna. Relazione. Con atlante. Firenze 1888.

c) Grundstück-Theilung und -Zusammenlegung.

Charte des Leipziger Kreisdirectionsbezirks, den Fortschritt der Zusammenlegungen in den Jahren 1833 bis 1847 enthaltend.
von Erdmannsdorf, Otto, Vortrag im Landes-Cultur-Rath, die Theilbarkeit des Grundeigenthums, und die von den landwirthschaftlichen Kreisvereinen hierüber sowie über die Erfolge des Dismembrationsgesetzes von 1843 und die zu wünschenden Abänderungen erstatteten Gutachten betreffend. Dresden (1851). 4.
Franz, Frdr. Chr., topographisch-statistische Beiträge zur Kenntniss der Lehdenverhältnisse, besonders aber zur richtigen Beurtheilung der Ablösung, Zerschlagung und Zusammenlegung der Grundstücke im Königreich Sachsen. Dresden 1834.
Funke, Georg Ldw. Wilh., die heillosen Folgen der Bodenzersplitterung und deren Gefahren für ganz Europa an Frankreichs und Italiens agrarischer Zerrüttung nachgewiesen. Göttingen 1834.
Gaward, Frdr. Karl, staatswirthschaftliche Betrachtungen über das gerechte Verhältniss bei Zertheilung der Gemeinheitsgüter, nebst kritischen Bemerkungen über Sartorius Abhandlung über denselben Gegenstand. Prag und Wien 1793.
Gemeinheits-Theilungen und Verkoppelungen von 1832—1852. (Zur Statistik des Königreichs Hannover, Heft 3). Hannover 1853. fol.
Höfer, über Dismembrationen und die dazu gehörigen geometrischen Arbeiten. Dresden 1860.
Instruction für die zu Grundstückenzusammenlegungen beauftragten Special-Commissare. Dresden 1863. 4.
Instruction für die Special-Commissare zu Ablösungen und Gemeinheitstheilungen. (Dresden) 1833. 4.
Kosegarten, W., Betrachtungen über die Veräusserlichkeit und Theilbarkeit des Landbesitzes mit besonderer Rücksicht auf einige Provinzen der Preussischen Monarchie. Bonn 1842.
Kraft, Rich., Mittheilungen über die Grundstückenzusammenlegung zu Coblenz bei Gröda O.L. Dresden 1867.
Mittheilungen, statistische, über die Grundstücken-Zusammenlegungen im Königreiche Sachsen vom Jahre 1833 bis zum 30. Juni 1887. Bearbeitet bei der königl. Kreishauptmannschaft Dresden als Generalcommission für Ablösungen und Gemeinheitstheilungen. Dresden 1887. 4.
Peyrer, Karl, die Zusammenlegnng der Grundstücke, die Regelung der Gemeingründe und die Ablösung der Forstservitnten in Oesterreich und in Deutschland. Mit 4 Karten. Wien 1873.
(von der Pfordten), Entwurf eines Gesetzes über „die Zusammenlegung der Grundstücke". (In Bayern).

Proché, E. E. G., die Commassation oder Zusammenlegung der Grundstücke. Darlegung des bei Durchführung derselben in verschiedenen Staaten beobachteten Verfahrens mit specieller Berücksichtigung von Oesterreich-Ungarn. Wien, Pest und Leipzig 1879.

Raven, Otto, über die Verhältnisse, welche den Fortbestand von Gemeinheiten rathsam machen. Göttingen 1881.

Schlitte, Bruno, die Zusammenlegung der Grundstücke in ihrer volkswirthschaftlichen Bedeutung und Durchführung. 3 Thle. Leipzig 1886.

Schober, Hugo, die Zusammenlegung der Grundstücke. Ein Wort an Sachsens Bauernstand. Dresden 1849.

Sünderhauf, E., landwirthschaftliche Zustände und das Dismembrationsgesetz im Königreiche Sachsen. Plauen 1876.

Thudichum, Frdr., Untersuchungen über die Nachtheile der Bodenzersplitterung und über die Frage, was vom Zunftbann und Polizeitaxen zu halten sei. Frankfurt a. M. 1857.

Ueber Grundstückenzusammenlegungen im Königreich Sachsen. Denkschrift. Dresden (1882).

Uebersicht der im Königreich Hannover in den Jahren 1861, 1862, 1863 bearbeiteten Gemeinheitstheilungen und Verkoppelungen. Hannover. 4.

Wilhelmy, Th., über die Zusammenlegung der Grundstücke in der Preussischen Rheinprovinz, verbunden mit einer Darstellung der Nassauischen Consolidationen und der Preussischen Special-Separationen. Mit 5 Charten. Berlin 1856.

Zimmermann, D. A., die Vertheilnng der öffentlichen Lasten bei Grundstücktheilungen und die Gründnng neuer Ansiedelungen in den Provinzen Preussen, Brandenburg, Pommern, Posen, Schlesien, Sachsen, Westphalen. Berlin 1877.

12. Wirthschaftsbetriebskunde.

a) Allgemeines.

Calberla, G., die Verhilligung des intensiven Betriebes der Landwirthschaft. Dresden 1886.

Delius, A., die Reinerträge der Wirthschaftssysteme. Glogau o. J.

Geyer, C., Ans der Erfahrung. Vorträge und Bemerkungen über verschiedene Gegenstände der Volks- und Landwirthschaft mit besonderer Beziehnng auf das Königreich Sachsen und die darin übliche Gebirgswirthschaft. Dresden 1866.

Hafter, A., landwirthschaftliche Wirthschaftsverhältnisse. Zürich 1885.

Jühlke, Ferd., die Verbesserung des wirthschaftlichen Lebens durch Einführung und Verbreitung von Culturprodukten. Leipzig 1863.

Kaufmann, G., Beiträge zur landwirthschaftlichen Oekonomik. Hannover 1879.

von Kayser, Carl, die wirthschaftlichen Gesetze in der landwirthschaftlichen Betriebsführung. Breslau 1882.

Krämer, Ad., Beiträge zur Wirthschaftslehre des Landbau's. Eine Sammlung von Vorträgen und Abhandlungen aus den Jahren 1870—80. Aarau 1881.

Kulisz, A., die freie Wirthschaft. Ein Beitrag znr Oekonomik der Landwirthschaft. Berlin und Leipzig 1878.

von Lengerke, A., der Ackerbau in dem Landgebiete der Städte. Berlin 1850.

Petermann, Carl F., über den Einfluss, welchen die Umgestaltung der Verkehrs- nnd landwirthschaftlichen Verhältnisse auf den Grad der Intensität und auf die Produktionsrichtung der Sächsischen Landwirthschaft ansübt. Leipzig 1885.

Petzsch, Carl Adam, Gedanken über wüstelegende Flnren in Sachsen. Leipzig 1782. 16.

Platzmann, A., der extensive und intensive Wirthschaftsbetrieb in seiner Form, Anwendung und Bedeutung. (Berlin 1875). gr. 8.

Reuning, Mittel und Wege zur weiteren Förderung der Sächsischen Landwirthschaft. I—VIII. Dresden 1873—75. 4.

Reuning, die Richtung der Landwirthschaft. Dresden 1875.

Roth, Joh. Fr. W., über die Intensität des landwirthschaftlichen Betriebes im Königreich Sachsen. Dresden 1888.

Roscher, Wilh., Nationalökonomik des Ackerbaues und der verwandten Urproductionen. 2. Aufl. Stuttgart 1860. 7. Aufl. 1873. 11. Aufl. 1885.

Pachtwesen.

Andrä, Georg, was hat der Landwirth beim Ankauf oder bei Erpachtung eines Gutes zu berücksichtigen? Dresden 1886.

Berghoff-Ising, Frz., die Entwicklnng des landwirthschaftlichen Pachtwesens in Preussen. Leipzig 1887.

Calberla, Gg. Mor., die Uebergabe des Inventars bei der Verpachtung von Landgütern. Göttingen 1869.

Freudenstein, Gustav, der landwirthschaftliche Pachtvertrag nach den Rechtssystemen Deutschlands und der Schweiz und unter Hinblick auf seine nationalökonomischen und landwirthschaftlichen Beziehnngen dargestellt. Minden 1884.

Martiny, Benno, Ergebnisse der Domänenverpachtung im Preussischen Staate und einige daran geknüpfte Betrachtungen. Berlin (1886).

Platter, J., Kauf oder Pacht? Basel 1887.

Buchhaltung.

Behrend, W., die rechnerische Thätigkeit des Landwirts. Mit Vorwort von A. Krämer. Weimar 1885.

Else, Herm., die Lehre von der Bnchhaltung für Landwirthe auf Grund volkswirthschaftlicher Ideen. Pirna 1877.

zur Lippe-Weissenfeld, A. Graf, landwirthschaftliche Buchhaltung. Leipzig 1858. 4.

de la Tasse, Cyrille, comptabilité rurale, forestière, statistique et administrative, contenant les moyens infaillibles d'accroitre la fortune territoriale et agricole. Paris 1839. gr. 4.

Bauernhaus.

Andrews, G. H., die Principien der landwirthschaftlichen Baukunst. Mit Abbild. A. d. Englisch. übersetzt von G. Hagemann. Mit Vorwort von Eduard Hartstein. Berlin 1857.

Schröer, K. J., das Bauernhaus mit seiner Einrichtung und seinem Geräthe. Wien 1874

b) Ackerbau, Wiesen-, Garten-, Obst- und Weinbau, Tabakbau u. s. w.

Göriz, Karl, die im Königreich Württemberg üblichen Feldsysteme und Fruchtfolgen. Mit Karte. Tübingen 1848. 4.

Körnicke, Frdr. und Hugo **Werner**, Handbuch des Getreidebaues. 2 Bde. Bonn 1885.

Schmied, A. A. und J. **Wiesner**, die Feldwirthschaft. Bericht. Wien 1874.

Schneitler, C., die neueren Erfahrungen über Drillkultur nebst Darlegung der allgemeinen Einführbarkeit derselben. Mit Holzschnitten. Berlin 1865.

Stössner, Ferd. Ed., Untersuchungen über den Einfluss verschiedener Aussaattiefen auf die Entwicklung einiger Getreidesorten. Berlin 1886.

Werner, Hugo, die Sorten und der Anbau des Getreides siehe Körnicke, Frdr. und Hugo Werner.

Wittmack, L., Berichte über vergleichende Kulturen mit nordischem Getreide. (Berlin 1875).

Andrä, G., Aelteres und Neueres über Kartoffel-Anbau nnd Anbauversuche. Grossenhain (1889).

Löbe, William, die Kartoffel. Ihre Geschichte, ihr Anbau, ihre Erndte, ihre Aufbewahrnng, ihre Benutzung. 2. Aufl. Leipzig 1855.

Petzholdt, Alex., die sogenannte Kartoffelfäule. Dresden und Leipzig 1846.

von Stieglitz, Louis, die Einführung der Kartoffel in Europa seit 300 Jahren. Dresden 1885.

Müller, C. A., über den Einfluss des Abblattens auf die Vegetation der Runkelrüben. Leipzig (1854). 4.

Debarbieri, B. Riccardo, coltivazione della barbabietole da zucchero e relativa indnstria. Roma 1886.

Humbert, Gust., agrarstatistische Untersuchungen über den Einfluss des Zuckerrübenbaues auf die Land- und Volkswirthschaft unter besond. Berücksichtigung der Provinz Sachsen. Jena 1877.

Report of inquiry into the composition and cultivation of the sugar beet in Ireland, and its application to the manufacture of sugar. Made . . . by the director of the Museum of Irish industry. Dublin 1852.

---

von Hohenbruck, Arth., Beiträge zur Statistik der Flachs- und Hanf-Production. Mit 2 Karten. Wien 1873. 4.

von Hohenbruck, Arth. Frhrr., der Internationale Congress der Flachs-Interessenten. Auszug ans den Protokollen bearbeitet. Wien 1874.

Lohren, A., Deutschlands Flachsbau. Staats-, volks- und socialwirthschaftlich belenchtet. Berlin 1880. gr. 8.

Rüfin, Alfr., zwanzig Fragen über den Stand der Flachscultur und Leinenindnstrie in Preussen beantwortet. Glogau 1856.

Rüfin, Alfr., Mittheilnngen über Flachsbau, Flachsbereitung, Flachshandel, Leinen-Industrie und Bezügliches. Nordhausen 1857.

Schubarth, Heinr., Mittheilungen gemachter Erfahrungen und Beobachtungen über Flachscultur und Flachsbereitung. Nebst Abbild. Leipzig 1829.
Ueber die Zustände der Flachs- und Hanfproduction in Mähren, Schlesien und Böhmen, nebst Vorschlägen. Zusammengestellt aus verschiedenen im k. k. Handelsministerium gesammelten Gutachten und Berichten. Wien 1865.

Carl, J. und C. **Homann**, Hopfenbaukarte von Mittel-Europa. Nürnberg 1875.
Mayer-Dinkel, Alb., Bericht über Hopfen-Ernte und Hopfen-Anbau. Nürnberg (1885).
von Speck-Sternburg, Max Frhrr., der Hopfenbau auf dem Rittergute Lützschena bei Leipzig. Leipzig 1839.
Uebersicht über die Ausbreitung und den Ertrag des Hopfenbaues in Würtemberg in den 20 Jahren 1852—71. Stuttgart 1872. 4.
Vom Anbau des Hopfens in unserm Vaterlande. Dresden (1836).

(Cantoni, Gaetano), l'industria del tobacco. parte I: la produzione. Milano 1879.
Esperienze di coltivazione dei tabacchi, eseguite dalle stazioni agrarie. Roma 1879.
Killebrew, J. B., report on the culture and curing of tobacco in the United States. Washington 1883. 4.
Knoblauch, H., Deutschlands Tabaks-Bau und Ernte. Berlin 1878.
Mentzel, O., praktische Anleitung zum Tabacksbau in den nördlichen Gebieten Deutschlands mit Hinweisung auf Steuerfrage und Fabrikation. Berlin 1856.
Relazione della commissione amministrativa dei tabacchi corredata da XII pianto geometriche delle manifattnare dalla carta della coltivazione indigena e dal disegno dell' idroiniettore e dell' idroestrattore. Roma 1879. h. 4.
Scheide, C. F. E., die Tabakspflanze. Ihr Anbau und ihre Zubereitung für den Hausbedarf. 2. Anfl. Apolda 1878.
Schober, Hugo, kurze Anleitung zum Tabacksbaue. Dresden 1852.
Seifarth, F., Notlage der Tabakbauern und Mittel zur Abhilfe. Stuttgart 1889.
Seuffert, G. Karl L., die Ergebnisse des Tabakbaues in Bayern und den übrigen Zollvereinsstaaten im Jahre 1864. München 1865.
Seuffert, G. Karl L., der Tabackbau im Königreich Bayern und in einigen anderen Zollvereinsstaaten im Jahre 1863. München 1864.
Seuffert, G. Karl L., die Tabackproduction im Königreich Bayern nach dem Ernteergebniss vom Jahre 1859. Statistische Skizze. München.
Tabackbau, Tabackfabrikation und Tabackhandel im Deutschen Reich und in Luxemburg nach den statist. Ergebnissen der Arbeiten der Taback-Enquête-Kommission. Berlin 1880. 4.
Uebersicht, statistische, des Tabakbaues in Preussen und den Vereinsländern, welche die Uebergangsabgabe von Tabak theilen. 1856, 1857, 1858. 4.
Uebersicht über Anpflanzung, Ertrag und Preis des Tabaks in den Staaten des Zollvereins 1862—1870. 4.

Schulze, R., die Kultur der Korbweide. Brandenburg 1874.

Krause, Jnl., über die Anwendung des Kunstwiesenbaues. zugleich mit Beziehung auf die Umgegend von Zittau. Zittau (1841).
Rieselmeister, der, oder Leitfaden zur richtigen Anlage und Instandhaltung von Rieselwiesen. Herausgeg. von einem praktischen Rieselmeister. Cöslin 1843.
Roth, Rich., Untersuchungen über die Rentabilität der Obererzgebirgischen Feldgraswirtschaft. Annaberg 1887.
Schenck, Karl Frdr., Abhandlung über den Wiesenbau. 2. Ausg. mit Nachtrag. Fulda 1841.

Obstbau-Zeitung, Sächsische. Organ des Landesobstbau-Vereins im Königreich Sachsen. Redigirt von O. Lämmerhirt. 1875/76. 1877. Dresden.
Degenkolb, H., der Obstbau in der Landwirthschaft. Dresden 1877.
von Friesen, F. O. H., die volkswirthschaftliche Bedeutung des Gemüsebaues mit besonderer Berücksichtigung der Verhältnisse des Königreichs Sachsen. Dresden 1878.
Geitner, G., Wegweiser durch die Treibgärtnerei und Baumschule zu Planitz bei Zwickau in Sachsen. Mit Holzschn. Neusalza (1863).
Goethe, H., Wein-, Obst- und Gemüsebau. Bericht. Wien 1873.
Müller, J. W., Anleitung den Gemüse- und Obstbau auf den höchsten Ertrag zu bringen. Zugleich eine Anweisung, den Werth von cultivirtem Gartenland zu ermitteln. Berlin 1854.
Satzungen des Landes-Obstbau-Vereins für das Königreich Sachsen. (Dresden 1876).

Atti del convegno dei produttori di vino, tennta in Roma 1884. Roma 1884.
von Carlowitz, Gg. Heinr., Versuch einer Cultnrgeschichte des Weinbaues von der Urzeit bis auf unsere Zeiten, mit besonderer Beziehnng auf das Königreich Sachsen. Leipzig 1846.

Ergebnisse des Weinbaues in Würtemberg im Jahre 1871. Vom k. Statistisch-Topographischen Bureau. Stuttgart 1872. 4.
(Frojo, Giuseppe), Enologia. Roma 1878.
Gutachten über die Verfassung einer Statistik des Rebenbaues und der Weinprodnction in den weinproducierenden Staaten Europas, erstattet vom königl. Ungarischen Statistischen Landesbureau. Pest 1871. 4.
Hamm, Wilh., Weinkarte von Europa. Jena 1869. 2. Aufl. Jena 1872.
Hofmann, Karl Jul., gedrängte Darstellung der Culturgeschichte, Chronologie und Statistik des Weinbaues im Königreich Sachsen nebst Uebersicht des Elbstroms. Meissen 1853.
von Hohenbruck, Jos., die Weinproduction in Oesterreich. Mit Karte. Wien 1873. 4.
Keleti, Charles, statistique viticole. I. partie: Viticnlture de la Hongrie 1860—73. Traduit par Fréd. Schwiedland. Budapest 1875. 4.
Manzi, Luigi, la viticoltnra e l'enologia presso i Romani. Roma 1883.
Nessler, J., die Weine Badens nebst Beurtheilung der Weine überhaupt und Behandlung derselben im Privat- und Wirthskeller. Karlsruhe 1887.
Oberlin, Chr., der Weinbau in Elsass-Lothringen. Statistische und ökonomische Darstellung desselben. Mit graph. Zusammenstellung. Strassburg 1880.
Röber, F. A., Versuch einer rationellen Anleitung zum Weinbau und zur Most- und Weinbereitung. Mit Abbild. und 4 Knpfertafeln. Dresden 1825.
Rubens, J. F., Weinkarte von Europa mit besonderer Berücksichtigung der Weinorte Deutschlands. Hannover.
(di Sambuy, Emilio Bertone), relazioue sulla industria dei vini in Italia. Casa di commissione di caminale e bnssone per lo mercio dei vini nazionali all' interno ed all' estero. Torino 1867.
(Scharold, Carl Gottfr.), Auszng von der Beschreibung betr. den Weinbau in Würzburg und umliegender Gegend. 1805. 16.
Schöne, G., Wein-, Wasser-, Alkohol-Karte des Rheinlandes. Iserlohn 1868.
Schubert, G. W., der Weinbau in der Parochie Kötzschenbroda; nebst historischen Notizen über den Sächsischen Weinbau überhaupt. Dresden 1862.
Seletti, P., relazione sui vini Italiani alla esposizione internazionale di Bordeaux 1882. Roma 1883.
Stolle, Ed., Uebersichtskarte des Wein- und Tabakbaues der ganzen Erde. Berlin 1855.
Uebersicht des Weinbaues im Preussischen Staate und in denjenigen Vereinsländern, deren Regierungen mit Preussen die Uebergangsabgabe theilen. 1853. 1854. 1855. 4.
Von den Fehlern und Hinderuissen des Weinbanes in Sachsen. Dresden 1819.
Weinland, das, in Elsass-Lothringen. Mit Karte. Strassburg 1878.
Winzerfest, das, der Weinbau-Gesellschaft im Königreiche Sachsen. Dresden 1840. 4.

Hilgard, Eug. W., report on cottou production in the United States. 2 partes. Washington 1884. 4.
de Michele e de Napoli, Mariano, considerazioni di economia agraria sopra l'industria del cotone e del riso. Palermo 1863.
Reports from the select committee on sugar and coffee planting, and appendix VI VII. VIII. with Supplement. London 1848. fol.
Fischer, Theob., die Dattelpalme, ihre geographische Verbreitung und culturhistorische Bedentung. Gotha 1881. 4.
Esperimenti cnltnrali fatti nel 1882 sul sorgo ambrato. Roma 1883.
Condizioni della coltivazione e del commercio del riso in Italia. Roma 1883.
Monografia statistica ed agraria sulla coltivazione del riso in Italia. Roma 1889. h. 4.
Relatorio sobre a cultura da arroz em Portngal e sua influencia na saude publica. Lisboa 1860. h. 4.
Feistmantel, Ottok., die Theekultur in British-Ost-Indien in 50. Jahre ihres Bestandes, historisch, naturwissenschaftlich und statistisch dargestellt. Prag 1888.
Schumann, Carl, kritische Untersuchungen über die Zimtländer. Ein Beitrag zur Geschichte der Geographie und des Handels. Gotha 1883. 4.
Stolle, Ed., Uebersichtskarte der Zuckerproduction der gauzen Erde in 2 Blt. Berlin 1853.

Anhang: Pflanzenkrankheiten und schädliche Insekten.

Frank, B., über einige neue und weniger bekannte Pflanzenkrankheiten. Berlin 1883.
(Gibelli, G.), malattia del castagno detta dell' inchiostro nnovi studii e ricerche 1879—1882. Roma 1883.
Sorauer, P., Handbuch der Pflanzenkrankheiten. Mit Holzschnitten nnd Tafeln. Berlin 1874. 2. nenbearb. Anfl. Berlin 1886.
Mostre di apparecchi anticrittogamici ed insetticidi a Conegliо e Firenze nel 1886. Roma 1887.

Targioni-Tozzetti, Ad., ortotteri agrari cioè dei diversi insetti dell' ordine degli ortotteri nocivi o vantaggiosi all' agricoltura o all' economia domestica e principalmente delle cavallette. Firenze-Roma 1882.
Taschenberg, E. L., die der Landwirthschaft schädlichen Insekten und Würmer. Mit Abbild. und Tafeln. Leipzig 1875.

Atti della commissione consultativa per la fillossera 1880—1888. 9 parti. Roma.
Atti del congresso fillosserico internazionale. Torino, ottobre 1884. Roma 1885.
Fillossera, la, in Italia nel 1881. 1882. 1884. Roma.
Rapporto intorno alla scoperta della fillossera nei circondari di Lecco e di Monza ed alle operazioni ivi compinte durante il 1879. Atti della commissione consultativa per la fillossera. Roma 1880.
Relazione sulle escursioni eseguite nel 1878 dalla commissione internazionale nei dipartimenti della Francia invasi dalla fillossera. Roma 1879.
Targioni-Tozzetti, A., notizie ed indicazioni sulla malattia del pidocchio della vite o della fillossera (phylloxera vastatrix) da servire ad uso degli agricoltori. Roma 1879.
Wyneken, Zwangs-Versicherungs-Genossenschaften der Rebcultur-Besitzer gegen den durch die Reblaus (phylloxera vastatrix) drohenden Schaden. Bonn 1878.

c) Thierzucht.

Basset, N., le pain par la viande. Organisation de l'industrie agricole. Paris 1855.
Jahresbericht über die Verbreitung von Thierseuchen im Deutschen Reiche. Bearbeitet im kaiserl. Gesundheitsamte zu Berlin. Jg. 1—3. Mit Karten. Berlin 1887—89. gr. 8.
Leggi e consuetudini vigenti in Italia ed all' Estero intorno ai vizi redibitori nel commercio del bestiame. Roma 1886.
Legislazione intorno alla caccia vigente nelle varie provincie del regno. Roma 1881.
Libri genealogici, i, del bestiame rurale. Roma 1887.
Pohl, Joh., Thierzucht. Wien 1874.
Settegast, Henry Otto, Untersuchungeu über das Verhältniss der Thierzucht zum Ackerbau im Betriebe der Landwirthschaft. Mit spezieller Berücksichtigung Deutscher Verhältnisse. Leipzig 1879.
Skizzen über die Zucht der Rinder, Schafe und Schweine im Kaiserthum Oesterreich. Im Auftrage des k. k. Ministeriums des Innern. Wien 1856. gr. 8.

Allevamento equino. Roma 1878.
Anleitung zur Pferdezucht zum Unterricht und Gebrauch für die Landwirthe des Königreichs Sachsen. Dresden 1833.
Johne, Alb., Geschichte der Sächsischen Pferdezucht. Unter Mitwirkung von Adolf Schlaberg. Mit Tafeln und Holzschn. Leipzig 1888.
Notizie intorno al servizio ippico in Italia e all' Estero. Roma 1881.
Relazione sul servizio ippico nel 1882. 1883. 1884. 1885. Roma.
Relazioni sulla visita dei cavalli stalloni nel 1878. Roma 1879.
Studi intorno al riordinamento del servizio ippico. Roma 1881.
Uebersicht betr. die Pferdezucht im Königreich Hannover 1861—1863. 4.
Ueber die Ergebnisse der Wirksamkeit des herzoglich Braunschweigischen Landgestüts in den Jahren 1830—1859. 4.
Uebersicht der Zahl der herrschaftlichen Landbeschäler, der Stuten sowie der Füllen vom Jahre 1830—1859. h. 4.
Zootecnia. Provvedimenti a vantaggio della produzione equina 1886. 1887/88. 1888/89. Roma 1887. 1888. 1889.

Cattle and dairy farming. 2 parts. (United States Consular Reports). Washington 1887.
Hucho, Herm., die Mittel zur Hebung der Sächsischen Rindviehzucht. Leipzig 1887.
Medicus, F. C., Uebersichts-Tabelle der wichtigsten Rindviehrassen Deutschlands und der angrenzenden Länder. Wiesbaden 1833.
Ofner, Osc., Untersuchungen über die wirthschaftliche Bedeutung des gemeinen Büffels, bubalus indicus. Halle 1887.
Ohlsen, Carlo, la razza bovina macchiata rossa di cantone di Berna. Roma 1888.
Thomson, M. D. and R. D. **Thomson**, papers relative to experiments to determine the effect of barley and malt on the milk cows and the fattening of bullocks. London 1846. fol.

Bohm, J., die heutige Lage der Schafzucht Norddeutschlands gegenüber den sinkenden Wollpreisen. Leipzig 1870.
Janke, Heinr., die Wollprodnction unserer Erde und die Zukunft der Deutschen Schafzncht. Nebst Züchtungsregeln. Breslan 1864.
Settegast, H., Betrachtungen über Gegenwart und Znkunft der Deutschen Merino-Wollproduction. Berlin 1887.
Steiger, Adolph, über Schafzucht, insbesondere Merino-Wollschaf-Zucht. Dresden 1885.

Aster, E., die Zncht des Französischen Kaninchens nnd deren Verbreitung in Deutschland. Dresden 1875.

Zanelli, Ant. e **Lorenzo**, sull' allevamento dei grossi colombi da carne. Roma 1884.

Nachrichten, statistische, bezüglich auf die Ausdehnung der Bienenzucht in Kurhessen. Von kurfürstl. Statist. Kommission. Cassel 1864.

von Bavier, Ernst, Japans Seidenzucht, Seidenhandel nnd Seiden-Industrie. Mit Karte und 7 Tafeln. Zürich 1874. gr. 8.
Bericht, erster, über den Seidenbauverein für das Königreich Sachsen. (Mit Tafeln). Leipzig (1846). 4.
von Carlowitz, G. H.), der Seidenbau in Sachsen und angrenzenden Ländern. Mit Holzschnitten. Zwickau 1844.
von Carlowitz, G. H., wie kann der Anbau des Maulbeerbaums nnd die Seidenraupenzucht in Sachsen jetzt befördert werden. Leipzig 1842. 4.

(Landwirthschaftliche Gewerbe siehe: Gewerbe und Industrie; Genossenschaftswesen siehe: VIII. G. 4. Seite 275).

13. Agrarische Zeitfragen und Zustände.

Zeitschrift für Agrarpolitik. Organ zur Förderung und Vertretung landwirtschaftlicher Interessen. Herausgeg. von Kuno Frankenstein. Bd. 1. 2. Berlin 1888. 89.

Agrarier, die, was sie verspreche und was sie sind. Berlin 1878.
von Bar, Otto, die Goldwährung, der Ruin der Deutschen Produktion, insbesondere der Landwirthschaft. Osnabrück 1881.
Baring-Ersehof, J., wirthschaftspolitisches Lesebuch für Deutschlands Landwirthe. Berlin 1879.
Belrupt, C. Graf, der Aufwand des Staates für die landwirthschaftlichen Angelegenheiten. Eine vergleichende Studie. Wien 1876.
Buchenberger, A., zur landwirthschaftlichen Frage der Gegenwart. Leipzig 1887.
Calberla, G., die landwirthschaftliche Nothlage. Vorschläge zu ihrer Beseitigung. Dresden 1885.
Erdmann, G., Vorschläge zur Beseitigung unseres landwirthschaftlichen und sozialen Notstandes. 2. Aufl. Oranienburg 1886.
Fassbender, Martin, die Bauernvereine nnd die Lage der Landwirthschaft. Paderborn 1888.
Fleury, Fréd., solution de la crise agricole par la mobilisation partielle de la propriété foncière. Paris 1884.
Freudenstein, Gust., landwirthschaftliche Fragen der Gegenwart. Minden 1886.
von der Goltz, Theod. Frhrr., die Landwirthschaftslehre und die jetzige Krisis in der Deutschen Landwirtschaft. Berlin 1886.
Hahn, Otto, die Noth unserer Bauern und ihre Ursachen. Nebst Anhang: Die Gesetze der Arbeit Rentlingen 1880.
Hofgärtner, Fr. Jos., die Lage der Deutschen Landwirthschaft. Augsburg 1849.
Jäger, Engen, die Agrarfrage der Gegenwart. Socialpolitische Studien. 3 Thle. Berlin 1882. 84. 88.
Krisis, die, in der Landwirthschaft mit Betrachtungen zu dem Erntebericht des Staatsraths v. Hermann und dem Gutachten über die landwirthschaftliche Krisis von v. Zwehl. Augsburg 1866.
Mahraun, H., der landwirthschaftliche Nothstand, seine Gründe und seine Heilnng Berlin 1889.
Meyn, Fr., landwirthschaftliche Probleme und Fundamentalsätze vom Gesichtspunkt der Wirthschaftspolitik und der Volkswirthschaft ans beleuchtet. Jena 1878.
von Miaskowski, Aug., agrarpolitische Zeit- und Streitfragen. Leipzig 1889.
Mohl, Mor., zur agrarischen Frage. Stuttgart 1876.
Oncken, Aug., Oesterreichische Agrarier. Ihre Bestrebungen in landwirthschaftlicher, nationalökonomischer und culturhistorischer Hinsicht. Wien 1877.
Peters, Fr., über die Ursachen der so allgemein beklagten bedrückten Lage der Landwirthschaft. Wismar, Rostock und Ludwigslust 1879.
Platzmann, Alb., die Ursachen der landwirthschaftlichen Krisis und einige Mittel zn deren Linderung. Dresden 1887.
Ruhland, G., agrarpolitische Versnche vom Standpunkt der Socialpolitik. Tübingen 1883.
Schacko, Carl, das Darniederliegen der Deutschen Landwirthschaft und die Mittel zur Abhilfe. Leipzig 1879.
Seifarth, F., Notlage der Tabakbauern und Mittel zur Abhilfe. Stuttgart 1889.
Skene, Alfred, ein Beitrag zur Beurtheilung der Oesterreichischen Agrarfrage. 2. Aufl Wien 1885. gr. 8.

Walcker, Karl, Landwirthschaftspolitik mit besonderer Berücksichtigung der landwirthschaftlichen Krisis. Leipzig 1883.
Werner, Hugo, welche Zukunft hat die Getreideproduction Deutschlands? Bonn 1879.
Wirth, Max, die Krisis in der Landwirthschaft und Mittel zur Abhülfe. Berlin 1881.

Ergebnisse der Erhebungen über die Lage der Landwirthschaft im Grossherzogthum Baden 1883. Karlsruhe 1884.
Erhebungen über die Lage der Landwirthschaft im Grossherzogthum Baden 1883. 3 Bde. (Karlsruhe 1884). gr. 8.
Sprenger, A. E., die Lage der Landwirthschaft in Baden. Eine Untersuchung über die durch das grossherzogliche Ministerium des Innern veranstalteten landwirthschaftlichen Erhebungen. Karlsruhe 1884.
Untersuchung der Lage und Bedürfnisse der Landwirthschaft in Elsass-Lothringen 1884. Strassburg 1885. 4.
Enquête, die landwirthschaftliche, im Grossherzogthum Hessen. 2 Bde. (1887). 4.
Boldt, Otto, die agrarischen Fragen der Gegenwart nebst Vorschlägen für die Preussische Agrarpolitik. Berlin 1883.
Jacobi, Vict., landwirthschaftliche und nationalökonomische Studien in der Niederrheinischen Heimath mit Berücksichtigung des Volkslebens. Leipzig 1854.
Platzmann, A., kritische Untersuchung der landwirthschaftlichen Zustände in den Provinzen Holstein und Schleswig. Halle 1871.
Ucke, Arnold, die Agrarkrisis in Preussen während der zwanziger Jahre dieses Jahrhunderts. Halle 1888.
Ergebnisse der Erhebungen über die Lage der bäuerlichen Landwirthschaft . . des Königreichs Württemberg 1884—85. Stuttgart 1886. gr. 8.
von Reitzenstein, L. Frhrr. und Erwin **Nasse**, agrarische Zustände in Frankreich und England. Leipzig 1884.
L'inchiesta agraria in Inghilterra. Roma 1884.
de Lavergne, Léonce, essai sur l'économie rurale de l'Angleterre, de l'Écosse et d'Irlande. Paris 1854.
Atti della giunta per la Inchiesta agraria e sulle condizioni della classe agricola. 15 vol. Roma 1881—1885. 4.
Eheberg, K. Th., agrarische Zustände in Italien. Leipzig 1886.
(Macchi, Villa . . . e Boselli), relazione della commissione sul progetto di legge 1875: Per la esecuzione di un'inchiesta agraria, e sulle condizioni della classe agricola in Italia. h. 4.
Relazione intorno alle condizione dell' agricoltura nel quinquennio 1870—74. 3 vol. Roma 1876. 77. gr. 8.

14. Agrargesetzgebung.

a) Grundbesitz und Bodenreform, innere Kolonisation.

Streit-Schriften-Sammlung der Land-Liga. I—III. Berlin (1886). Siehe unter Einzeltiteln.

Abhandlung über die Art der Bildung des Grundbesitzes mit Darstellung der Zustände Deutschlands. Mit Anhang über Primärkataster und Flurkarten. Cannstatt 1857.
Arco-Zinneberg, Ldw. Graf zu, die Erhaltung des Bauernstandes. Freiburg 1883.
Siehe Ratzinger.
Bähr, O., die Preussischen Gesetzentwürfe über die Rechte an Grundvermögen. Jena 1870.
Beta. O., die wirthschaftliche Nothwendigkeit und politische Bedeutung einer Deutschen Agrarverfassung für Stadt und Land; und die Ursachen der Abhängigkeit Deutschlands von England. Berlin und Leipzig 1878.
Beta. O., det olle Rom'sche Recht jeht denn det immer noch? Beweis für die wirthschaftliche Nothwendigkeit und politische Bedeutung einer Deutschen Agrarverfassung. Berlin und Leipzig 1872.
Freund, Frdr., die gesetzlichen Beschränkungen des Grundeigenthums im Römischen Recht. Berlin 1883.
von Helldorff-Baumersrode, C., das Recht der Arbeit und die Landfrage. Berlin 1886.
von Helldorff-Baumersrode, C., Verstaatlichung des Grund und Bodens oder Schutzzölle für die Landwirthschaft? Berlin 1885.
von Inama-Sternegg, K. Th., die Ausbildung der grossen Grundherrschaften in Deutschland während der Karolingerzeit. Leipzig 1878.
Jösting, Heinr., die Bedeutung der Bauerngüter für das Volks- und Staatsleben. Osnabrück 1885.
Köhl, Karl, die Bauernfrage. Würzburg 1884.
Koppe, J. G., Beiträge zur Beantwortung der Frage: sind grosse oder kleine Landgüter zweckmässiger für das allgemeine Beste? Berlin 1847.

Landau, Georg, die Territorien in Bezug auf ihre Entwicklung. Hamburg und Gotha 1854.
Laur, Jean Antoine, examen critique du grand livre terrier de la propriété foncière on du terrier perpétuel automoteur proposé par Felix de Robernier. Bruxelles, Paris 1856. gr. 8.
Lette, Adolph, die Vertheilung des Grundeigenthums im Zusammenhange mit der Geschichte, der Gesetzgebung und den Volkszuständen. Berlin 1858.
Lienbacher, Georg, Agrarschrift für Rechtsschutz und Wohlfahrt des Bauernstandes. Würzburg, Wien 1884.
Meyer, Rud., Heimstätten- und andere Wirthschaftsgesetze der Vereinigten Staaten von Amerika, von Canada, Russland, China, Indien, Rumänien, Serbien und England. Mit erläuternder Abhandlung. Mit Entwurf zu einem neuen Agrarrecht. Berlin 1883. gr. 8.
Neubauer, Zusammenstellung des in Deutschland geltenden Rechts, betr. Stammgüter, Familienfideikommisse, Familienstiftungen, bäuerliches Recht. Reallasten, Lehnrecht. Berlin 1879. 4.
Nordmann, H., der ländliche Grundbesitz und seine Bedeutung. Berlin 1884.
Opitz (H. G.), Gutachten, den Entwurf zu einem Deutschen bürgerlichen Gesetzbuch betr. (1889). 4.
Peyrer, Carl, die Regelung der Grundeigenthums-Verhältnisse. Nebst einem Gesetzentwurfe über die Zusammenlegung der Grundstücke, die Ablösung und Regulirung gemeinschaftlicher Nutzungsrechte . . . Wien 1877.
Pflug, Aug., der ländliche Grundbesitz, ein Opfer der grosskapitalistischen Spekulation und der Handelsfreiheit. Berlin 1878.
Pinder, R., die Krisis des Grundbesitzes. Wien 1885.
Preser, Karl, die Erhaltung des Bauernstandes und die Grundeigenthumsfrage. Prag 1884. 2. Aufl. Prag 1884.
Püttmann, J. L. E., über die Sattelhöfe, deren Freiheiten und Rechte. Leipzig 1788.
Ratzinger, G., die Erhaltung des Bauernstandes. Ein Reformprogramm des Grafen Ludwig zu Arco-Zinneberg. Freibnrg 1883.
Ruhland, G., das natürliche Werthverhältniss des landwirthschaftlichen Grundbesitzes, Tübingen 1885.
Schumacher, H., Grunderbrecht im Lichte des Rentenprincips. Rostock 1871.
Schüz, Carl Wolfg. Chph., über den Einfluss der Vertheilung des Grundeigenthums auf das Volks- und Staatsleben. Stuttgart und Tübingen 1836.
von Sparre, Karl, die Lebensfragen im Staate in Beziehung auf das Grundbesitzthum. I. Th. Giessen 1842.
Stamm, A. Theod., die sozial-politische Bedeutung der Bodenreform. Minden 1885.
von Stein, Lorenz, Bauerngut und Hufenrecht. Gutachten. Anhang: Bericht des Landesausschusses betr. die Erlassung eines Agrarrechtes für das Herzogthum Salzburg. Stuttgart 1882.
von Stein, Lorenz, die drei Fragen des Grundbesitzes und seiner Zukunft. Stuttgart 1881.
von Stein, Lorenz, die Landwirthschaft in der Verwaltung und das Princip der Rechtsbildung des Grundbesitzes. Wien 1883.
Stolp, Herm., die Begründung und Erhaltung des Bauernstandes oder: die neue rechtliche Regelung des landwirthschaftlichen Grundbesitzes. Berlin 1878.
Stolp, Herm., die Begründung und Erhaltung des Bauernstandes, oder die neue gesetzliche Regelung des landwirthschaftlichen Kleingrundbesitzes auf genossenschaftlichem Wege und im Geiste der Sozial-Reform. Berlin 1887.
Stöpel, Frz., der Grundbesitz mit besonderer Beziehung auf dessen Lage in Deutschland. Grundzüge einer rationellen Agrarpolitik. Leipzig 1885.
Waitz, Georg, über die Altdeutsche Hufe. Göttingen 1854. 4.
Wehberg, H., Was will die Deutsche Land-Liga? Berlin (1886).
Wisser, F., über Lage und Verhältnisse des ländlichen Grundbesitzes unter Bezugnahme auf die Berichte des Vereins für Socialpolitik über die bäuerlichen Zustände Deutschlands. Gotha 1883.
Witt, N. M., die bäuerlichen Zustände in Deutschland. Berlin 1884.
Zerener, Frdr. Nicol., Abhandlung von den Freygüthern, deren Rechten und Freyheiten, hauptsächlich in Beziehung auf Chursachsen. Dresden 1797.
Zimmerle, Ldw., das Deutsche Stammgutssystem nach seinem Ursprunge und seinem Verlaufe. Tübingen 1857.
Zustände, bäuerliche, in Deutschland. Berichte, veröffentlicht vom Verein für Socialpolitik. 3 Bde. Leipzig 1883.

Beheim-Schwarzbach, Max, Hohenzollernsche Colonisationen. Ein Beitrag zu der Geschichte des Preussischen Staates und der Colonisation des östlichen Deutschlands. Leipzig 1874.
von Henneberg, Frhrr., die Gesellschaft für Innere Kolonisation. Ihre Ziele und Bestrebungen. Leipzig 1887.
Lindner, Ehregott Emil, keine Arbeitslosigkeit mehr! Ein Vorschlag. Hamburg 1884. h. 4.

Schoen, Max, Innere Kolonisation. Denkschrift. Leipzig 1887. 4.
Venzmer, C. G., Volkszählung und Auswanderung. Rostock 1872.
Zur inneren Kolonisation in Deutschland. Erfahrungen und Vorschläge herausgeg. im Auftrage des Vereins für Socialpolitik. Leipzig 1886.

Amerika.

Dominion lands acts, consolidated for office reference 1876. (Canada).
Mongredien, Augustus, the western farmer of America. London, Paris and New York 1880.

Australien.

Act. an, for granting certain powers and authorities to a company to be incorporated by charter, to be called „the Australian agricultural company" for the cultivation and improvement of waste lands in the colony of New South Wales. (1824). gr. 8.
(Mc Kean, James), Victoria. Der Land-Act 1869 nebst zugehörigen Verordnungen und Formularen. London, Berlin 1871.

Dänemark.

Fortegnelse, tabellarisk, paa de större landeiendomme og deres tilliggende i kongeriget Danmark. Kjebenhavn 1852. 4.
Matricul, den nye, for jordeiendomme i Danmark, med undtagelse af Bornholm og de saakaldte blandede distrikter, udgivet af kommissionen for det statistisk tabelvaerk. 1844. Kjebenhavn. qu. fol.

Deutsches Reich.

Baden.

Buchenberger, A., das Verwaltungsrecht der Landwirthschaft und die Pflege der Landwirthschaft im Grossherzogthum Baden. Tauberbischofsheim 1887.

Braunschweig.

von Grone, A. C. E., über die neuere Gesetzgebung, insonderheit über den neuesten Gesetzentwurf, die Vererbungsnormen der Rittergüter im Herzogthume Braunschweig betr. Braunschweig 1853.

Elsass-Lothringen.

Gerdolle, H., soll Lothringen unser Irland werden? Minden 1888.
Hertzog, A., die bäuerlichen Verhältnisse im Elsass durch Schilderung dreier Dörfer erläutert. Strassburg 1886.

Lübeck.

Dittmer, G. W., das Hufen-Areal und die Hufen-Häuer in den Dörfern des St. Johannis-Klosters zu Lübeck während des 16. und 17. Jahrhunderts. Lübeck 1856. gr. 8.

Mecklenburg.

von Bilguer, Hans Hubert, über die Entwickelung der ländlichen Besitzverhältnisse und die Verteilung von Grund und Boden in Mecklenburg-Schwerin. Leipzig (1885).

Oldenburg.

Erbrecht, das bevorzugte, am Grundeigenthum im Herzogthum Oldenburg. Statistische Darstellung der Reformen des Erbrechts am Grund und Boden und ihrer Wirkungen. Herausgeg. vom grossherzogl. Statistischen Büreau. Oldenburg 1875.
von Heimburg, E., das Grunderbrecht in seinem Verhältnisse zum Geiste unserer Zeit und in seinem Einflusse auf den Bauernstand seines Gebiets im Herzogthum Oldenburg. Oldenburg 1871.
Kollmann, Paul, die Anwendung des bevorzugten Erbrechts am Grundeigenthum im Herzogthum Oldenburg zu Anfang des Jahres 1880. Oldenburg 1883.

Preussen.

Eneccerus, ein Höferecht für Hessen. Beschlüsse des Communallandtages für den Regierungsbezirk Cassel nebst Begründung. Cassel und Berlin 1882.
Ergebniss der Probeerhebung einer Statistik des Grundeigenthums und der Gebäude in den Regierungsbezirken Danzig und Aachen. Bearbeitet im königl. Statistischen Bureau. Berlin 1884. 4.
Francke, Sammlung der Entscheidungen des Oberappellations- und Appellations-Gerichts zu Celle, welche im Gebiete des bäuerlichen Erbrechts und ehelichen Güterrechts von 1860 bis 1879 ergangen sind. Celle 1880.
Frank, F., Aufnahme über die allgemeine Lage der ländlichen Grundbesitzer. Berlin (1885).
Fricke, L. W., das Hannoversche Höferecht. Gesetz vom 2. Juni 1874 mit Erläut. Hannover 1876.

Fuchs, Carl Johs., der Untergang des Bauernstandes und das Aufkommen der Gutsherrschaften. Nach archivalischen Quellen aus Neu-Vorpommern und Rügen. Strassburg 1888.
Gaede, Daniel, die gutsherrlich-bäuerlichen Besitzverhältnisse in Neu-Vorpommern und Rügen. Berlin 1853.
Höfegesetz, das. Besprochen von einem Amtsrichter der Provinz Hannover. Hannover 1881.
Jacobi, Ldw., der Grundbesitz und die landwirthschaftlichen Zustände der Preussischen Oberlausitz in ihrer Entwickelung und gegenwärtigen Gestaltung. Görlitz 1860.
Knapp, Georg Frdr., die Bauern-Befreiung und der Ursprung der Landarbeiter in den älteren Theilen Preussens. 2 Thle. Leipzig 1887.
Meyersburg, Fr., Erläuterungen des Hannoverschen Höferechts. Unter Mitwirkung von André. Hannover 1875.
Niendorf, M. Ant., die Rittergüter der östlichen Provinzen. Ihre historische Entwicklung und ihre soziale Lage in der Gegenwart. Berlin 1871.
Rimpler, H., Domänenpolitik und Grundeigenthumsvertheilung vornehmlich in Preussen. Leipzig 1888.
Roscher, Wilh., Betrachtungen über die neuen Preussischen Gesetze zur Erhaltung des Bauernstandes. (Breslau 1882).
Sombart-Ermsleben, die landwirthschaftliche Enquête im Königreich Preussen. Probeerhebung für einen Gutsbezirk. Berlin (1885).

Sachsen.

von Biedermann, D., über die Pflichten und Rechte der Rittergutsbesitzer mit besonderer Rücksicht auf das Königreich Sachsen. 2. mit Nachträgen versehene Ausg. Dresden 1866.
Schilling, Ernst Moritz, Handbuch des Landwirthschaftsrechts der Sächsischen Länder. Leipzig 1828.
Schneider, Arnold, landwirthschaftliches Gesetzbuch. Sammlung land- und forstwirthschaftlicher Gesetze für das Königreich Sachsen. Zusammengestellt und erläutert. Dresden (1889). 16.
Schneider, Arnold, landwirthschaftliches Rechtsbuch für das Königreich Sachsen. Dresden (1889). 16.
Ueber die Frage, ob zwischen Ritter- und Bauergütern in Sachsen jetzt noch ein verfassungsmässiger Unterschied bestehe. Dresden 1850.

Sachsen-Weimar-Eisenach.

Kreubel, Emil, die Agrargesetzgebung in ihrer Entwickelung und Durchführung im Grossherzogthum Sachsen-Weimar. Mühlhausen (1888).

Frankreich.

Capefigue, les fermiers généraux depuis le XVIIIe siècle jusqu'à leur mort sur l'échaffaud le 15 Mai 1794. Paris 1855.

Grossbritannien.

Dunlop, proprietors of lands (Scotland). Retnrn of the number 1775, 1800, 1825, 1854. (o. O. 1855). kl. fol.
Faber, Rich., die Entstehung des Agrarschutzes in England. Strassburg 1888.
Seebohm, Frederic, die Englische Dorfgemeinde in ihren Beziehungen zur Gutsherrlichkeit, . . ., zur Flureintheilung und Feldgemeinschaft. Mit 14 Tafeln. N. d. 3. Aufl. a. d. Engl. übertragen von Theod. von Bunsen. Heidelberg 1885.
Wiss, Eduard, das Irische Landgesetz vom Jahre 1881. Berlin 1882.

Italien.

Jacini, Stephan, Grundbesitz und Landvolk in der Lombardie. Uebersetzt von Peter Franco. Mit Karte. Mailand und Verona 1857.

Niederlande.

Berekening van de waarde der onroerende goedern (gebouwde en ongebouwde eigendommen) in het rijk. Uitgegeven door bet departement van financien. s'Gravenhage 1880. 4.
Löher, Frz., Untergang von Bauern- und Herrenfreiheit in Holland. o. O. u. J.

Norwegen.

Beretning om ladegaardsøens bovegaard for 1862 og 1863. Christiania 1865. gr. 4.
Tabeller vedkommende de faste eiendomme 1865/70. Christiania 1873. 1871/75. Kristiania 1880. 4. 1876/1885. Kristiania 1888.

Oesterreich-Ungarn.

von Czörnig, Karl Frhrr., statistische Darstellung der Vertheilung des Grundbesitzes im Bezirke Windischgratz. Wien 1860. gr. 8.
Skizzen über die Verwaltungs-Organisation von Grundbesitz-Complexen in Böhmen. Prag 1873.

Russland.

von der Brüggen, Ernst, die agraren Verhältnisse in den Russischen Ostseeprovinzen. Berlin 1883.

Erschow, G., das ländliche Eigenthum des Europäischen Russland im Jahre 1877/78. St. Petersburg 1886. (In Russischer Sprache). gr. 8.

von Jung-Stilling, Fr., statistisches Material zur Beleuchtung Livländischer Bauerverhältnisse. St. Petersburg 1868.

von Keussler, Johs., zur Geschichte und Kritik des bäuerlichen Gemeindebesitzes in Russland. 3 Thle. Riga 1876. St. Petersbnrg 1882—87.

Materialien zur Kenntniss der Livländischen Bauer-Verhältnisse. Von dem Livländischen Landraths-Collegium. Riga 1883. h. 4.

b) Grundherrschaftliche Rechte und Ablösung.

Abhandlung, philosophisch-politische, von den Natnralfrohndiensten und von deren Verwandlung in andere äquivalente Leistnngen. Mit gelegenheitlichen für Deutschland höchst wichtigen Nebenbemerkungen. Frankfurt a. M. 1775.

Barth, Carl Frdr., welche Folgen werden die Ablösung der Dienste und die Gemeinheitstheilnngen wahrscheinlich nach sich ziehen? Meissen 1833. 16.

Denkschrift zu dem 1. Abschnitt des Gesetzentwurfs, Nachträge zn den bisherigen Ablösungsgesetzen betr. Von einem Mitgliede der 1. Kammer der Ständeversammlnng. Dresden 1851.

Ebel, Heinr. Theoph., über den Ursprnng der Frohnen und die Ansführbarkeit ihrer Aufhebnng. Giessen 1823.

von Einsiedel, H., Blicke in das Geschäftsgebiet der Ablösung von Reallasten nebst einem Anhange über das Zerschlagungsrecht. Leipzig 1833.

(Engel, Mor. Erdm.), die Geschichte von den zehn klugen nnd den zehn thörichten Banern bei der Frohn- nnd Dienstbarkeits-Ablösnng. Leipzig 1832.

Goldmann, W., die Gesetzgebung des Grossherzogthums Hessen in Beziehung auf Befreiung des Grundeigenthums und der Person von alten drückenden Lasten und Beschränknngen. Darmstadt 1831. Ergänzung dazu. Darmstadt 1841.

Grundentlastung, die, in Oesterreich. I. Thl.: Die Kronländer ausser der Stefanskrone. Wien 1857.

Judeich, Alb., die Grundentlastung in Deutschland. Leipzig 1863.

Judeich, Alb., die Landrentenbank im Königreich Sachsen. Leipzig 1862.

Landrentenbank, die, im Königreiche Sachsen. Festschrift. Dresden 1883.

Lette (Ad.), über Freiheit der Person und des Eigenthums in Beziehung auf bäuerliche Verhältnisse. Berlin o. J. gr. 8.

Loening, Edg., die Befreiung des Banernstandes in Dentschland und in Livland. Riga, Moskau, Odessa 1880. gr. 8.

Lüdersen, Rnd., die Befreiung und Mobilisirung des Grundbesitzes im Herzogthum Braunschweig. In historisch-statistischer Skizze dargestellt. Braunschweig 1881.

Paulus, J. C., vom Surrogat der Hand- und Spanndienste. Cassel 1775.

Rechtsgrundsätze über Frohn- nnd Dienstsachen. Nach dem königl. Sächsischen Mandate vom 13. Angust 1830 dargestellt. Leipzig 1831.

von Reden, Fr., über Credit- und Hülf-Cassen, namentlich zur Beförderung der Ablösung von Grundlasten durch Capitalzahlung mit besonderer Berücksichtigung des Königreichs Hannover. Hannover 1833.

Schreiben eines vornehmen Holsteinischen Gutsherrn, darinn die Abschaffung der Hofdienste auf seinem Gute, und die Folgen dieser Veränderung nach einer zwanzigjährigen Erfahrung beschrieben werden. Hamburg 1775.

Strickler, Joh., Grundzinse, Frohndienste und Zehnten, oder Bilder aus der Geschichte des bänerlichen Grundbesitzes. (Beru 1874). 4.

Ueber die Anfhebung der den Flor des Churfürstenthums Sachsen hemmenden Huth- und Triftgerechtigkeiten von einem Patrioten dieses Landes. o. O. 1784.

Ueber die Anfhebung der Leibeigenschaft, Erbunterthänigkeit oder Gutspflichtigkeit in Prenssen. Berlin 1798.

Ueber die Frohndienste, ein Schreiben. o. O. 1776.

Uebersicht der in den Jahren 1861, 1862, 1863 vor den Ablösungcommissionen abgeschlossenen Ablösungen grund- und gutsherrlicher Lasten im Königreiche Hannover. fol.

Uebersicht, tabellarische, über den Stand der Ablösungen, Allodificationen und Separationen im Herzogthum Brannschweig am Schlusse des Jahres 1865. h. 4.

Vom Surrogat der Hand- und Spanndienste. Zwo Abhandlungen. Nebst einer Vorrede von J. F. Runde. Cassel 1775.

Wagner, J. P., vom Surrogat der Hand- und Spanndienste. Cassel 1775.

Weiske, Jul., die Gutsherrlichkeit und die gutsherrlich-bäuerlichen Gaben und Leistungen. Leipzig 1850.

Wiegand, J., ökonomische Betrachtnngen von der Roboth oder den Frohndiensten überhanpt. Wien 1776.

Bauernunruhen.

La Jacquerie ou insnrrections des paysans d'après Matthien Paris. Paris 1853. 16.

von Liebenroth, E. F., Fragmente aus meinem Tagebnche, insbesondere die Sächsischen Bauernnnruhen betr. Dresden und Leipzig 1791.

Schreiber, Heinr., der Bundschuh zn Lehen im Breisgau und der arme Konrad zu Bühl, zwei Vorboten des Deutschen Bauernkrieges. Freibnrg i. B. 1824.

Seidemann, Joh Karl, die Unruhen im Sächsischen Erzgebirge während des Dentschen Bauernkrieges. (1865). 4.

Stern, über die zwölf Artikel der Bauern aus dem Jahre 1525. (Leipzig) 1868.

15. Steuern und Zölle.

a) Grundsteuern und sonstige ländliche Steuern.

Andeutungen und Winke für die Abgeordneten des Sächsischen Bauernstandes. Mit rechtlicher Belenchtung der Entschädigungsansprüche wegen der bisherigen Steuerbefreiungen. Dresden nnd Leipzig (1833).

Anweisung für die Steuerbehörden zu Instandhaltung der Flurbücher und Grundsteuercataster ingleichen zu Regulirung der Steuereinheitenveränderungen und Grundstückstheilungen vom 14. Juli 1851. 4.

Aristides oder über die Aufhebung der Steuerfreiheit und eine gleiche Vertheilung der Reallasten im Königreich Sachsen. Von einem Sächsischen Patrioten. Dresden (1811).

Bemerkungen, statistische, über die Steuerfreiheit der Rittergüther und die bestehende Steuerverfassung in Sachsen. Leipzig 1811.

Betrachtungen über das neue Sächsische Grundsteuer-Cataster und die zu dessen Instandhaltung neuerdings getroffenen Veranstaltungen. Leipzig 1844.

Beurtheilung der Steuerverfassung und insbesondere der ritterschaftlichen Steuerfreiheit im Churfürstenthum Sachsen. Als Widerlegung des Grahmahls des Leonidas. o. O. 1805.

Blochmann, H. A., Bemerkungen über die Abschätzung der Landgrundstücke zum Behufe der Umgestaltung des in Sachsen bestehenden Grundstenersystems. 1833. 4.

Bucher, W. L., die Grundsteuer nach Französischen nnd Westphälischen Gesetzen nebst einem Protocoll über die Abschätzung des steuerbaren Einkommens einer Gemeinde. Magdeburg 1811. 16.

Bülau, Frdr., Erörterungen über die Grundsteuerfreiheit und deren Anfhebung im Herzogthum Sachsen-Altenburg. Leipzig 1855.

Dienst- und Geschäftsanweisung für das Vermessungspersonal bei der Landesvermessung zur Vorbereitung eines neuen Grundstenersystems. (Dresden 1837). 4.

Dietrich, Ed., die Grundsteuerveranlagung und die zu ihrer Berichtigung dienenden Vorschläge. Dresden 1878.

Einkommensteuer, die, in Sachsen, vorzugsweise in Betracht ihrer Anwendnng auf das Grundeigenthum. Von einem der grossen Grundbesitzer Sachsens. Dresden und Leipzig 1848.

Entwurf eines Grundstener-Gesetzes (Sachsens) mit Geschäftsanweisung für die Umlegung 1. der Grundsteuer, 2. der Gebändesteuer und mit Anmerkungen. 4.

Ergebnisse, die, der Grund- und Gebäudesteuerveranlagung. Herausgeg. vom königl. (Prenss.) Finanzministerinm. Regierungsbezirk: Frankfurt a. O., Potsdam, Köslin, Stettin, Stralsand, Bromberg, Posen, Danzig, Gumbinnen, Königsberg, Marienwerder, Düsseldorf, Koblenz, Erfurt, Magdeburg, Merseburg, Breslau, Liegnitz, Oppeln, Arnsberg, Minden, Münster. Berlin 1866—1870. gr. 8.

von Flotow, Gust., Versnch einer Anleitung zu Abschätzung der Grundstücke nach Classen, besonders zum Behufe einer Grundsteuer-Rectification. Leipzig 1820.

Geschäftsanweisung, welche bei der Abschätznng des Grundeigenthnms zur Vorbereitung eines neuen Grundsteuersystems zu beobachten ist. Dresden 1838. 4.

Geschäftsanweisung für die, behufs einer Besteuerung versuchsweise auszufnhrende Abschätzung des Grundeigenthums im Königreich Sachsen. Dresden 1829. fol.

Grabmal, das, des Leonidas. o. O. 1798. (Siehe oben: Beurtheilung . . .).

Graichen, Heinr., Belenchtung der Ungleichheiten und Gebrechen, welche sich bei Einführung des neuen Grundsteuersystems im Königreich Sachsen für den mit Fendallasten behafteten bänerlichen und bürgerlichen Grundbesitz herausgestellt haben. 2. Aufl. Leipzig 1849.

Grävell, C. F. W., die Grundsteuer und deren Kataster; mit besond. Anwendung auf das Königreich und Herzogthum Sachsen. Berlin 1822.

Hänel, A. und W. **Seelig**, zur Frage der „stehenden Gefälle" in Schleswig-Holstein. 3 Thle. Kiel 1871—1873.

Howard, Herm., wie hat sich der Landwirt zur progressiven Einkommensteuer zu verhalten? Leipzig 1889.

von Inama-Sternegg, K. Th., die definitiven Ergebnisse der Grundsteuerregelnng in Oesterreich. Wien 1884. gr. 8.
Instruktion für die Bonitirung nnd Klassifikation aller Grundstücke und übrigen Grund-Realitäten, dann für die Formirung des Grundsteuer-Katasters im Königreich Bayern. München 1811. fol.
Klempin und Wigger, das Hnndekorn. Gntachten über die Natur der nnter diesem Namen in Vorpommern vorkommenden Abgabe. Nebst einer Einleitung und Anhang von Kühne. Stettin 1879.
Köhner, Otto, die Methode der letzten Französischen Bodenbewertnng. Ein Beitrag zum Katasterproblem. Jena 1889.
Kotelmann, A., die Preussische Landwirthschaft statistisch dargestellt und mit besond. Beziehung auf Besteuerung und Zollgesetzgebung betrachtet. Berlin 1853.
Kretzschmar, Heinr., die directen Steuern in Sachsen. Ein Beitrag zur Widerlegung der Anträge auf Abschaffung der Grundsteuer. Dresden 1869.
Kunze, Wünsche der Rheinländer nnd Westfalen um Einführung des Rheinisch-Westfälischen Grundsteuerkatasters im ganzen Preussischen Staate. Coblenz 1853.
Leisewitz, Carl, die Landwirthschaft unter dem Einflusse des in Norddeutschland herrschenden Steuersystems. Berlin 1872.
Löll, L., die Grnndrente, die Preussische nnd Bayerische Grundsteuer. Würzburg 1872.
Matthiass, Bernh., die Römische Grundsteuer und das Vectigalrecht. Erlangen 1882.
Möhnert, Frdr. Sam., Einiges über die alterblandischen Grundsteuern und über die Steuerfreiheit der Rittergüter im Königreich Sachsen. Dresden 1833.
Noizet, F. H. V., étude sur le cadastre. Paris 1857.
Platzmann, Alb., die Steuern des Landwirthes. Dresden 1887.
Runde, Ansichten, Wünsche und Antrige in Betreff einiger den Sächsischen Kammern zur Berathung vorliegender finanzieller Massregeln, insoweit solche die Landwirthschaft berühren. Dresden 1850.
Runde, die Sächsische Landesabschätzung und deren Rechtfertigung. Beitrag zur Begründung allgemein anwendbarer Abschätzungsnormen. Dresden 1855.
Sachsse, Carl Hugo, Beweis, dass die höheren Gebirgsgegenden Sachsens in Hinsicht ihrer klimatischen Lage im Verhältniss znm Niederlande viel zu hoch besteuert sind. Freiberg 1849.
Schulze-Hausdorf (Rud. P.), das Buch von der Sächs. Grundsteuer. 3 Thle. Dresden 1870.
Seelig, W., die Domänen-Veräusserung und der sogenannte Domanial-Canon. Kiel 1842.
Seelig, W., das Herrengeld und der gesetzte Canon im ehemaligen Amte Gottorf. Kiel 1873.
Stenglein, J. G., Erläuterungen über das definitive Grundsteuer-Kataster im Königreich Bayern. Bamberg 1855.
Stenglein, J. G., das Grundsteuerdefinitivum im Königreich Bayern nach seiner neuen Einrichtung. Bamberg 1855.
Steuerverfassung, die, und insbesondere die ritterschaftliche Steuerfreiheit in Sachsen. Von einem Patrioten. o. O. 1805.
Vogel, Emil Ferd., Bemerkungen über die historischen Grundlagen für die Steuerfreiheit der Rittergüter im Königreiche Sachsen. Mit Bezug auf Grundsteuerregulirung. Leipzig 1848.
Wagner, G., über Katastervermessungen mit Beziehung auf das Rheinisch-Westfälische Grundsteuer-Kataster. Aachen 1854. 16.
Wohltmann, F., die Grundsteuer und das Programm der directen Besteuerung. Leipzig 1885.
Zakrzewski, C. A., die wichtigeren Preussischen Reformen der direkten ländlichen Steuern im achtzehnten Jahrhundert. Leipzig 1887.

b) Getreidezölle.

Albert, H., die Krisis und die Nothwendigkeit der Getreidezölle. Wiesbaden 1879.
Aphorismen über Getreidezölle. Von einem Ostpreussischen Landwirth. Berlin 1878.
Arakhamiantz, Awetis, die Französische Getreidehandelspolitik his zum Jahre 1789 in ihrem Zusammenhange mit der Land-, Volks- und Finanzwirthschaft Frankreichs. Leipzig 1882.
Arendt, Otto, die Erhöhnng der Getreidezölle. 3. Aufl. Berlin 1888.
Biollay, Léon, le pacte de famine et les opérations sur les grains. (Études économiqnes sur le XVIIIe siècle). Paris 1885.
Birnbaum, Karl, über Gewinn und Verlust durch den neuen Zolltarif in der Landwirthschaft. Leipzig 1881.
von Bismarck, Fürst, Rede bei Berathnng der Getreidezölle im Deutschen Reichstage am 21. Mai 1879. Berlin 1879.
Caiberla, G., Handelspolitik, Getreidezölle und Brodpreise. Dresden 1879.
Conrad, M., für und wider die Getreidezölle. Jena 1879.
(Delbrück?), Deutschlands Getreide-Verkehr mit dem Auslande. Berlin 1879
Eggert, Udo, Getreidezölle. Berlin 1879.

Eilers, Vernunft und Wissenschaft oder Blendwerk? Ein Beitrag zur Beurtheilung der Freihandelslehre nnter besonderer Berücksichtigung der landwirthschaftlichen Interessen. Gifhorn (1877).
Franz, Herm., die angeblich vom Staatsminister Dr. Delbrück verfasste Schrift: „Deutschlands Getreideverkehr mit dem Auslande" vor dem Forum der Kritik. Berlin 1879.
Getreidezoll, der wunderthätige. Offenes Sendschreiben an den Vertreter des Stettiner Wahlkreises im Reichstage. Berlin 1879.
Getreidezölle. (Aus der „Ostseezeitnng"). Berlin 1878.
Getreidezölle, die, in der Tarif-Commission. Berlin 1879.
Gontard-Mockau, der Schutzzoll für die Landwirthschaft. Berlin 1879.
Gontard-Mockau, zur Frage des Zollschutzes für die nationale Gesammtarbeit, im Interesse der Landwirthschaft geschrieben. Berlin 1877.
Hausburg, O., „landwirthschaftliche Zollpolitik". Sieben Artikel über die Frage: Welche Stellung hat die Deutsche Landwirthschaft zur nenesten zollpolitischen Bewegung zu nehmen? Berlin 1878.
Hessel, Ehrenfr., die handelspolitische Sackgasse des Frankfurter Friedens beseitigt durch Getreidezölle. Berlin 1879.
Hintze, L., der Getreidezoll und die Motive. Berlin 1879.
Knauer-Gröbers, Ferd., contra Delbrück oder Finanzzöllner gegen Freihändler nnd Schntzzöllner in Beziehung auf den Getreidezoll. Berlin 1879.
Kühn, Jul., die Getreidezölle in ihrer Bedentung für den kleinen und mittleren Grundbesitz. 2. Aufl. Halle a. S. 1885. 4.
Lexis, W., die Wirkung der Getreidezölle. Tübingen 1889.
Lindwurm, Arn., Reformansprüche der Landwirthschaft an die Steuer- und Zoll-Gesetzgebung im Deutschen Reich. Eine Begründnng der Freihandelspolitik. Berlin 1875.
Lohren, A., Minimalzölle für Getreide und Rohstoffe. Referat über die Stellung der Landwirthschaft zum Zollprogramm des Fürsten Bismarck. 2. Aufl. Berlin 1879.
Löll, L., der Getreide-Schutzzoll eine Nothwendigkeit für Deutschland. Würzburg 1885.
Lorenz, Ch., Deutschlands Getreideproduktion, Brodbedarf nnd Brodbeschaffnng. Berlin 1881.
de Molinari, G., conversations sur le commerce des grains et la protection de l'agriculture. Nonvelle édit. Paris (1886).
Müller, G., zur Frage der Getreidezölle. Berlin 1879.
Naudé, Wilh., Deutsche städtische Getreidehandelspolitik vom 15.—17. Jahrhundert, mit besonderer Berücksichtigung Stettins und Hamburgs. Leipzig 1889.
Normann, G. P. H., die Freiheit des Getreidehandels. In einem Gutachten erörtert. Hamburg 1802.
Oppenheim, H. B., aus der Geschichte der Englischen Kornzölle. Berlin 1879.
Prentice, Archib., history of the anti-corn-law-league. 2 vols. London 1853.
Reichensperger, Peter, die Gemeinschädlichkeit der in Aussicht gestellten Erhöhnng der Kornzölle. Berlin 1887.
Reimarus, J. A. H., die Freiheit des Getreidehandels nach der Natur nnd Geschichte erwogen. Hamburg 1790.
Richter-Tharand (G.), Mittheilungen des Deutschen Landwirthschaftsrathes an die Landwirthe und landwirthschaftlichen Organe Dentschlands, über das Zollwesen. Berlin 1875.
Simonson, F., Richard Cobden und die Antikornzollliga sowie ihre Bedeutung für die wirthschaftlichen Verhältnisse des Deutschen Reiches. Berlin 1883.
Stommel, Kuno, die Getreidezölle. Reformvorschläge. Düsseldorf 1885.
Walcker, Karl, gegen Kornzölle. Leipzig 1885.
Wolf, Jul., Thatsachen und Aussichten der Ostindischen Konkurrenz im Weizenhandel. Tübingen 1886.
von Zadow, E., landwirthschaftliche Zölle. Berlin 1879.
Zolleffect des Tarifentwurfs für 50 Landbesitze nach den Angaben der Besitzer. (Berlin 1879).

4. Forstwirthschaft.

1. Allgemeines.

Chronik des Dentschen Forstwesens. Jg 1—4 bearb. von Ang. Bernhardt, Jg. 5 und 6 bearb. von Frdr. Sprengel, Jg. 7—14 bearb. von Wilh. Weise. Berlin 1876—1889.
Forst- und Jagd-Kalender, Deutscher, herausgeg. von F. Judeich. II. Th. (Jahrbuch). 1873—1889. Berlin. 16.

Jahrbuch, forstwirthschaftliches. Herausgeg. von der kgl. Sächs. Akademie für Forst- und Landwirthe zu Tharand. Bd. 3—7. Dresden und Leipzig 1846—51. (Bd. 1. 2 siehe Landwirthschaft Seite 368).
—— der königl. Sächs. Akademie für Forst- und Landwirthe zu Tharand. Bd. 8—16. Leipzig 1852—64.
—— Tharander, Bd. 17, zugleich Festschrift zum 50jähr. Jubiläum der Akademie 1866.

Bericht über die Versammlung Deutscher Forstmänner. 1—15. Berlin 1873—1884. Frankfurt a. M. 1885—1887.
Bericht über die Versammlung des Sächsischen Forstvereins. 2. 3. 5—7. Dresden. Colditz.
Protocoll über die 1856 stattgehabte 7. Versammlung der Forstwirthe aus Thüringen, abgehalten zu Coburg. Sondershausen 1857.

Albert, J., Lehrbuch der Staatsforstwissenschaft. Wien 1875.
Bühler, A., über den Einfluss des Mineralkohlen-Bergbaus auf die Forstwirtschaft. Stuttgart 1874.
Contzen, H., forstliche Zeitfragen. 2. Aufl. Berlin 1872.
Feistmantel, Rud., die politische Oekonomie mit Rücksicht auf das forstliche Bedürfniss. Wien 1856.
Feistmantel, Rud., allgemeine Waldbestandstafeln oder Darstellung der vorzüglichsten Wachsthums- und Holzertrags-Verhältnisse der Forste. Wien 1854.
Gedanken betr. der forstlichen Reformfrage. Dresden 1849.
Geyer, Ph., der Wald im nationalen Wirthschaftsleben. Leipzig 1879.
Grasser, Gg., der Wald und seine Bedeutung. Kulmbach 1888.
Heck, Carl, das Genossenschaftswesen in der Forstwirtschaft. Mit 2 Tafeln. Berlin 1887.
Jentsch, Fr., die Arbeiterverhältnisse in der Forstwirthschaft des Staates. Berlin 1862.
Judeich, F., Beitrag zur Frage der wirthschaftsgesetzlichen Grundlagen des Waldbaues. (Dresden 1873).
Lehr, Jul., Beiträge zur Statistik der Preise, insbesondere des Geldes und des Holzes. Mit 16 graph. Darstell. Frankfurt a. M. 1885.
Newald, Joh., die Forstwirthschaft. Bericht. Wien 1874.
von Pannewitz, Jul., der Anbau des Lärchenbaums, der ächten Kastanie und der Akazie, im besond. Interesse der Gewinnung dauerhafter Eisenbahnschwellen. Breslau 1855.
Pfeil, W., neue vollständige Anleitung zur Behandlung, Benutzung und Schätzung der Forsten. 2. Aufl. 1. Abth. Berlin 1855.
von Polenz, E., über Holzculturen, besonders der Laubhölzer. Chemnitz 1840. 4

Pressler, M. R., der Waldbau des Nationalökonomen als Begründer wahrer Einheit zwischen Land- und Forstwirtschaft und deren Schulen. Dresden 1865.
Roscher, Wilh., ein nationalökonomisches Hauptprincip der Forstwissenschaft. Leipzig 1854.
Ruhtisch, Joh. Heinr., Versuch einer Beantwortung der beyden Fragen: Sind die Klagen über den Mangel und die Theurung des Holzes in Sachsen gegründet? und wie ist selbigen abzuhelfen? Leipzig 1799.
Tassazione della foresta inalienabile di Vallambrosa in Toscana. Roma 1878.
Weise, W., die Taxation der Privat- und Gemeinde-Forsten nach dem Flächen-Fachwerk. Berlin 1883.

Döhner, Theod., über die verderblichen Folgen rücksichtsloser Zerstörung natürlicher Landeszustände. 2. Ausg. Leipzig 1851.
Ebermayer, E., die physikalischen Einwirkungen des Waldes auf Luft und Boden und seine klimatologische und hygienische Bedeutung begründet durch die Beobachtungen der Forstlich-Meteorologischen Stationen im Königreich Bayern. I. Aschaffenburg 1873.
Glaser, der Wald in seinem Einfluss auf die Landwirthschaft. (Leipzig 1873).
Inondazioni, le, della regione Veneta nel 1882 in rapporto al diboscamento dei monti e gli effetti delle briglie e delle serre, specialmente nella provincia di Sondrio. Roma 1883.
Lauterburg, Rob., über den Einfluss der Wälder auf die Quellen- und Stromverhältnisse der Schweiz. 2. Ausg. Bern 1877.
Preser, Karl, über den Einfluss entwaldeter Höhen auf die Bodencultur. Prag 1884.
Rentzsch, Heinr. Herrm., die Nachtheile aus der Verwüstung der Privatwaldungen und deren Abhilfe. Dresden 1856.
Womačka, A. F., die Erhaltung der Wälder. Wien 1876.

(Vergl. Ueberschwemmungen. Seite 409).

Beyer, C., Zillbach. Culturgeschichtliche Schilderung der Grafschaft Henneberg und des Ortes Zillbach und dessen Bedeutung als Forstlehranstalt. Wien 1878.
Cotta, Heinr., Rede, gehalten bei Eröffnung der Forstlehranstalt zu Tharant 1811. Dresden. 4.
Regolamento dell istituto forestale di Vallambrosa ed indicazione di materiale scientifico. Roma 1880.

2. Geschichte und Statistik.

von Bedő, Alb., das Forstwesen als Gegenstand der internationalen Statistik. Denkschrift. Budapest 1874. gr. 8.
Leo, Ottom. Vict., Plan für die Einrichtung der Forststatistik im Deutschen Reiche. Leipzig 1874. 4.
Leo, Ottom. Vict., über die Einrichtung der Forststatistik. Leipzig 1873. 4.
Meitzen, Aug., Gutachten über die Bearbeitung der Forststatistik. Berlin 1874. gr. 8.

Amerika.

Sargent, Charles S., report on the forests of North-America (excl. of Mexico). Washington 1884. 4. Sixteen maps (1885). gr. fol.

Deutsches Reich.

Bauer, Karl Frdr., Forststatistik der Deutschen Bundesstaaten. 2 Thle. Leipzig 1842.
Bernhardt, A., Geschichte des Waldeigenthums, der Waldwirthschaft und Forstwissenschaft in Deutschland. 3 Bde. Berlin 1872—1875.
Bernhardt, Aug., Forststatistik Deutschlands. Berlin 1872.
Borggreve, Bernard, die Verbreitung und wirtschaftliche Bedeutung der wichtigeren Waldbaumarten innerhalb Deutschlands. Stuttgart 1868.
von Bülow, C. W., Deutschlands Wälder. Beiträge zur Forstgeographie. Berlin 1834.
Leo, Ottom. Vict., Forststatistik über Deutschland und Oesterreich-Ungarn. Berlin 1871. 72. 4.
Maron, E. W., Forst-Statistik der sämmtlichen Wälder Deutschlands. Berlin 1862.

Baden.

Forstverwaltung, die, Badens. Karlsruhe 1857.
Nachweisungen, statistische, aus der Forstverwaltung des Grossherzogthums Baden 1878—1887. Karlsruhe. 4.
Statistik der Forstpolizei- und Gemeindeforstverwaltung des Grossherzogthums Baden. Carlsruhe 1856. 4
Uebersicht der Hauptergebnisse der Forst-Einrichtung i. d. Domänen-, Gemeinde- und Körperschafts-Waldungen des Grossherzogthums Baden 1862. Carlsruhe 1865.
—— 1876. Carlsruhe 1878. 4.

Bayern.

Kadner, L., die Forstwirthschaftseinrichtungen in Bayern, mit den Grundsätzen und Regeln. Trier 1875.
Mittheilungen, forststatistische, aus Bayern. München 1869. gr. 8.
Proletariat, das, und die Waldungen, mit besond. Berücksichtigung der Bayerischen Rheinpfalz. Siehe Seite 248.

Elsass-Lothringen.

Beiträge zur Forststatistik von Elsass-Lothringen. Heft 1—5. Strassburg 1884—88.
Bernhardt, Ang., die forstlichen Verhältnisse von Deutsch-Lothringen und die Organisation der Forstverwaltung im Reichslande Berlin 1871.
Forstrente, die, in Elsass-Lothringen. Heft 1. Strassburg 1886.

Hessen.

Mittheilungen, statistische, aus der Forstverwaltung des Grossherzogthums Hessen 1879—80, bearb. von Wilbrand. (Darmstadt 1882). 4.
Mittheilungen aus der Forst- und Cameralverwaltung des Grossherzogthums Hessen, bearb. von Wilbrand. (Darmstadt 1886). 4.
Statistik der Waldungen des Grossherzogthums Hessen 1861, bearb. von Heinr. Ldw. Bose. (Darmstadt 1865). 4.

Preussen.

Donner, K. siehe von Hagen.
Drechsler, Gust., die Forsten des Königreichs Hannover. Hannover 1851.
von Hagen, O., die forstlichen Verhältnisse Preussens. Berlin 1867. 2. Aufl. bearbeitet von K. Donner. 2 Bde. Berlin 1883. 4.
Scheden, Jul., die wesentlichsten Mängel der Preussischen Staats-Forst-Verwaltung und Vorschläge zur Reorganisation. Wirsitz 1848.
Taschenbuch für Forst- und Jagdmänner. Leipzig 1853.

Sachsen.

Beiträge, weitere, zu der Aufgabe des forstlichen Ausschusses. Dresden 1849.
von Berg, C. Heinr. Edm., Vortrag, die Forstreform betr. Dresden 1849.
Bericht der Deputation des forstlichen Ausschusses über die dem letzteren gestellte Aufgabe. Dresden 1849.
Darstellung der königl. Sächsischen Staatsforstverwaltung und ihrer Ergebnisse. (Festschrift für die XXV. Versammlung Deutscher Land- und Forstwirthe zu Dresden 1865. 2. Theil). (Dresden 1865).
Gabe für die Theilnehmer an der Excursion der Forstsection nach dem Wermsdorfer Walde. (Mit statist. Tabellen). Dresden 1865.

Württemberg.

Uebersichten, forststatistische (Württembergs). 1871. 1872. 4.

Grossbritannien.

Forests, royal. Return. London 1854. fol.
Report from the select committee on crown forests, together with the proceedings of the committee. London 1854. fol.

Oesterreich-Ungarn.

Beiträge zur Forst-Statistik von Böhmen. Mit 6 Karten. Prag 1885. gr. 8.
Heyrowsky, Joh., Ausweis des Domainen-Waldbesitzes im Kronlande Böhmen mit dessen Administrations-Nachweise. Budweis (1858).
Scharnaggl, Simon, die Forstwirthschaft im Oesterreichischen Küstenlande. Mit besonderer Rücksicht auf die Karst-Bewaldung. Wien 1873. 4.
Schreiner, Gust. Frz., Steiermarks Waldstand, Holzreichthum und Forstkultur mit Berücksichtigung aller übrigen Provinzen. Grätz 1837.
Uebersicht, vergleichende, der Gebarung sämmtlicher ärarialer Salinen-Forste . . . Wien 1857. fol.

Portugal.

Rivoli, J., die Serra da Estrella. Versuch einer physik.-geogr. Beschreibung dieser Gebirgsgruppe, mit speciellor Berücksichtigung ihrer forstlichen Verhältnisse Gotha 1880. 4.

Russland.

Forststyrelsens år 1885. (Bidrag till Finlands Statistik XVII). Helsingfors 1887. gr. 8.

Schweden.

Skogs-styrelsens berättelse 1862. Stockholm 1862. 4.
Skogs-väsendet. Berättelse 1870—1886. Stockholm. 4.

3. Holzhandel. Holzzölle.

Bažant, über den Holzhandel. Consular-Berichte. Herausgeg. vom Oesterr.-Ungar. Vereine der Holz-Producenten. Wien 1882.
Daten über Holz-Production in Oesterreich mit besonderer Berücksichtigung Triest's und der benachbarten Länder. Herausgeg. vom Oesterr.-Ungar. Vereine der Holz-Producenten. Wien 1882.
von Hohenbruck, Arth, Frhrr., der Holzexport Oesterreichs nach den Häfen des Mittelländischen und des Schwarzen Meeres sowie nach den Stapelplätzen an der Donau. Wien 1867.
Marchet, G. und W. F. **Exner**, Holzhandel und Holzindustrie der Ostsee-Länder. Mit statist. Tabellen und Atlas. Weimar 1876. 8. u. 4.
Oesterreichs Waldschätze und der auswärtige Holzhandel. Wien 1867.
Thon, Fr., Holzhandel. (Ausschnitt aus Ersch und Gruber's Encyclopädie). 4.

Barth, Th., die Erhöhung der Holzzölle. Berlin 1883.
Brömel, M., die Deutschen Holzzölle vor 1865. Berlin 1883.
Holzzölle, die, in der Tarifcommission. Berlin 1879.
Danckelman, Bernh., die Deutschen Nutzholzzölle. Eine Waldschutzschrift. Berlin 1883. 4
Lehr, Jul., die Deutschen Holzzölle und deren Erhöhung. Frankfurt a. M. 1883.
Lehr, Jul., die neuen Deutschen Holzzölle. Jena 1880.
Richter, G., der Stand der Holzzoll-Bewegung. Dresden 1883.

4. Forstrecht.

Codex Augustaeus systematicus venatorio-forestalis. Jagd- und Forstrecht nach Churs ächsischen Gesetzen. Leipzig 1792.
Ding, H., die Rechtsverhältnisse des Waldes. Berlin 1874.

Fritzsche, Louis, Rechtskunde für Forst- und Landwirthe des Königreichs Sachsen. Dresden und Leipzig 1847.
Hanack, Chru., observationes . . . et betularum pentecostalium . . . Vitembergae 1716. 4.
Heiss, L., die Art der Ablösung bei der Ablösung von Forstservituten. Der Einfluss des Staates auf die Privatwaldwirthschaft. Berlin 1878.
Heiss, L., der Wald und die Gesetzgebung. Berlin 1875.
Landau, G., die Waldungen zu halbem Gebrauche in Kurhessen. Eine rechtshistorische Abhandlung. Cassel 1855.
Lindner, J. T., die Holzordnung Churfürst Angusts vom Jahre 1560 und die Gegenwart. Zwickau 1840.
Pfeil, W., Anleitung zur Ablösung der Wald-Servituten sowie zur Theilung gemeinschaftlicher Wälder und Zusammenlegung einzelner Forstgründe mit besonderer Rücksicht auf die Preussische Gesetzgebung. 3. Aufl. Berlin 1854.
Qvenzel, die Forstverwaltung im Königreich Sachsen, enthaltend die in das Fach einschlagenden Gesetze und Verordnungen. Pirna 1888.
Ranke, Wilh., der Geldwerth der Forstberechtigungen zum Zwecke der Ablösung berechnet. 2. Aufl. Breslau 1856.
Schilling, Ernst Mor., Handbuch des im Königreich Sachsen giltigen Forst- und Jagdrechts. Leipzig 1827.
Stieglitz, Chrn. Ldw., geschichtliche Darstellnng der Eigenthumsverhältnisse an Wald und Jagd in Deutschland, von den ältesten Zeiten bis zur Ausbildung der Landeshoheit. Leipzig 1832.

5. Jagd und Fischerei.

1. Jagd.

Albert, Jos., die Deutsche Jagdgesetzgebung nach ihrem dermaligen Stande. München 1889.
von Einsiedel, Haubold, die königlich Sächsische Gesetzgebung über Jagd und Fischerei. Mit Anmerk. Leipzig 1885.
Heinz, Frdr., Reichsgesetz betr. den Schutz von Vögeln. Vom 22. März 1888. Mit Einleitung, Erläuterungen, sowie einem Anhange die landesgesetzliche Regelung des Vogelschutzes in den Deutschen Bundesstaaten betr. Nördlingen 1888. 16.
Statistik der Jagd und Fischerei (Grossherzogth. Hessen). Bearb. von von Stockhausen (Darmstadt 1865). 4.
Wilckens, H. D., die Anfangsgründe der waidmännischen Sprache von den Thieren. Braunschweig 1801.
Wildabschuss, der, im Preussischen Staate 1885/86. Mit 6 Tafeln. Berlin 1887 4

2. Fischerei.

Schriften des Sächsischen Fischereivereines. No. 1—9 (Dresden 1884—1889). gr. 8.
Atti della commissione consultativa per la pesca 1881. 1882. 1884. 1886. 1887. Roma.
Atti della commissione reale per la formazione dei regolamenti di pesca. Roma 1879.
Esposizione internazionale di pesca di Berlino 1880. Relazioni dal Arturo Issel, Enr. Hillyer Giglioli, Pietro Pavesi. Roma 1881. 1882.
Krafft, Carl, die neuesten Erhebungen über die Zustände der Fischerei in den im Reichsrathe vertretenen Königreichen und Ländern und an den Oesterreichisch-Ungarischen Meeresküsten. Wien 1874. gr. 8.
Legislazione sulla pesca. Roma 1880.
Targioni-Tozzetti, A., mostra internazionale della pesca tenuta a Berlino nel 1880. Rapporto. Roma 1881.

Fischerei in Binnengewässern.

von dem Borne, Max, die Fischerei-Verhältnisse des Deutschen Reiches, Oesterreich-Ungarns, der Schweiz und Luxemburgs. Berlin (1882). 4.
Danilewsky, C., coup d'oeil sur les pêcheries en Russie. Exposé statistique et technique. Paris (1867).
Frič, Anton, die Fluss-Fischerei in Böhmen und ihre Beziehungen zur künstlichen Fischzucht und zur Judnstrie. Prag 1871. gr. 8.
Metzger, A., Beiträge zur Statistik und Kunde der Binnenfischerei des Preussischen Staates. Mit Abbild. Berlin 1880.

Nitsche, Hinr., der Flussaal und seine wirthschaftliche Bedeutung. Dresden 1886.
Nitsche, Hinr., die Zukunft unsrer Fischwässer. Dresden 1850.
Pavesi, Pietro, relazione e proposte intorno ad una convenzione fra l'Italia e la Svizzera sulla pesca nelle acque comuni ai due stati. Roma 1880.
Riemann, Joh. Frdr., praktische Anweisung zum Teichbau. Mit 4 Kupfertafeln. Leipzig 1798.
Schröder, Ed. Aug., Fischerei-Wirthschaftslehre der natürlichen Binnengewässer. Dresden 1889.
Wittmack, L., Beiträge zur Fischerei-Statistik des Deutschen Reichs sowie eines Theiles von Oesterreich-Ungarn und der Schweiz. Mit Karte. Berlin (1875). 4.

Seefischerei.

Beretning om Norges fiskerier. 1869—1876. 1878. 1879—1886 unter dem Titel: Tabeller vedkommende Norges fiskerier. Christiania 1871—1887. 4. u. 8.
Boeck, Thorvald, oversigt over litteratur, love, forordninger, rescripter m. m. vedrørende de Norske fiskerier. Christiania 1866.
Danilewsky, C., coup d'oeil sur les pêcheries en Russie. Paris (1867).
Lindeman, Mor., die arktische Fischerei der Deutschen Seestädte 1620—1868. In vergleichender Darstellung. Gotha 1869. 4.
Lindeman, Mor., die Seefischereien, ihre Gebiete, Betrieb und Erträge in den Jahren 1869—1878. Gotha 1880. 4.
Notizie sulla pesca marittima in Italia. Roma 1887.
Report by the commissioners for the British fisheries of their procedings 1852—1856. o. O. (1853—1857). fol.
Return of the amount of money granted for promoting the Irish and Scotch fisheries. (1853). fol.
Targioni-Tozzetti, Ad., la pesca nei mari d'Italia e la pesca all' Estero esercitata da Italiani. Firenze 1880.
Verslag der commissie uit het collegie voor de zeevisscherijen. s'Gravenhage 1865.

Fischzucht.

Bettoni, E. e D. **Vinciguerra,** sugli stabilimenti di pisciocltura visitati all' Estero dal novembre 1884 all' aprile 1885. Roma 1885.
von und zu Egloffstein, Osk. Frhrr., Fischerei und Fischzucht. Mit Abbild. Weimar 1884.
Nitsche, Hinr., Bericht über den Stand der künstlichen Fischzucht im Königr. Sachsen bis zum Jahre 1882. Mit Uebersichtskarte. Dresden 1883.
Rooseveldt, Rob. B., le rapport suivant sur la pisciculture. 1869.
von Seldlitz, Georg, Volkswirthschaft und Fischzucht. Königsberg 1879.

6. Wasserwirthschaft und Wasserrecht.

1. Allgemeines.

Atti della commissione per lo studio delle disposizioni intese e promuovere i consorzi d'acqua a scopo industriale. Roma 1883.
Baumert, G., die Unzulänglichkeit der bestehenden Wassergesetze in Deutschland und die Nothwendigkeit gesetzlichen Schutzes des Wassers als Triebkraft. Berlin 1876.
Bericht der ersten Section der Nieder-Oesterreichischen Handels- und Gewerbekammer über den Entwurf eines Wassergesetzes. Wien 1863. fol.
Bleich, C. W., Gesetzgebung für Mühlen und Mühlenbesitzer. Sammlung der Preuss. Gesetze und Bestimmungen. Berlin 1855.
Bodemer, Heinr. Jac., Beurtheilung des Entwurfs eines Gesetzes die Benutzung der fliessenden Wässer. Herausgeg. vom Industrie-Verein f. d. Königr. Sachsen. Chemnitz o. J. 4.
von Bülow, C. Frhrr. und E. **Fastenau,** Gesetz betr. die Bildung von Wassergenossenschaften vom 1. April 1879. Mit dem Entwurfe eines Statuts für eine öffentliche Genossenschaft zur Ent- und Bewässerung von Grundstücken. Berlin 1879.
Dieck, A., Eindeichungen und Flussregulirungen in seitheriger Weise schädlich. Ein technisches Wort. Wiesbaden 1879.
Dieck, A., die naturwidrige Wasserwirthschaft der Neuzeit. Wiesbaden 1879.
Frauenholz, das Wasser mit Bezug auf wirthschaftliche Aufgaben der Gegenwart. München 1881.

Haase, C. W., Regulation oder Canalisation der Deutschen Hauptströme Weichsel, Oder, Weser, Elbe und Rhein. Mit Karte. Breslau (1880).
Hofacker, Carl, das Flossregal besonders in Württemberg beleuchtet in rechtlicher Hinsicht. Stuttgart 1844.
Milberg, Herm., die projectirte Elbcorrection bei Hamburg und das Gesetz des Wasserlaufes. Hamburg 1875.
Milberg, Herm., das Gesetz des Wasserlaufes. Hamburg 1875.
Mittermaier, über den neuesten Stand der Ansichten über die zweckmässigste Gesetzgebung in Bezug auf das Wasserrecht. Heidelberg 1844.
Petition der Ortschaften Pulsen, Banda, Coselitz . . . die Röderfluss-Regulirung betr. 4.
Rissmann, Heinr. Volkm., das Wasserrecht nach gemeinem und königl. Sächsischem Rechte. 2. Anfl. Dresden 1872.
Schilling, Ernst Mor., Handbuch des Mühlenrechts. Mit besond. Beziehung auf die Preussische und Sächsische Gesetzgebung. Leipzig 1829.
von Schmädel, Max, Fluss- und Wasserpolizei mit den Wasser- und Mühlen-Rechten f. d. Königreich Bayern. Augsburg 1848.
Schwab, C. G., die Conflicte der Wasserfahrt auf den Flüssen mit der Benützung der letzteren zum Maschinenbetriebe. Heidelberg 1847.
Sietze, C. F. F., Beleuchtung der Denkschrift und des Gesetz-Entwurfs über Benutzung der Privat-Flüsse. Berlin 1843.
Touchon, Max, Betrachtungen über die Wasserverhältnisse der Flussgebiete und über die Ursachen ihrer nachtheiligen Einwirkungen auf den Wohlstand des Menschen. Mainz 1876.
von Wangenheim, K., die befreite Undine. Ein Beitrag zur Kritik des Gesetzentwurfs über die Benutzung der Privatflüsse. Berlin 1843.
Wasserregulirung, die, und die Volkswirthschaft. 4.

(*Flusverunreinigung siehe VII. D. Seite 218, Ent- und Bewässerung siehe Landwirthschaft Seite 388, Wasserstrassen siehe Verkehr*).

2. Ueberschwemmungen.

Albrecht, zur Verminderung und Ausgleichung der Hochwasserschäden. Posen 1883.
von Domaszewski, was kostet der unvermeidliche Wasserkrieg im Oesterreichisch-Ungarischen Donaugebiete. Wien 1879.
Hildebrand, H., die Ueberschwemmungen und ihre Bekämpfung. (Frankfurt a. M. 1883).
Honsell, Max, die Hochwasser-Katastrophen am Rhein im November und December 1882. 2. Anfl. Berlin 1883.
Knobloch, Jos. A., die Beseitigung der Ueberschwemmungen nach einem „neuen System". Wien 1879.
Koch, Frdr. W., das schnelle Anschwellen der Gebirgswässer und Vorschläge zur Verhinderung derselben. Trier 1883.
(Koïstka und Jos. Bernat), Bericht über die am 25. und 26. Mai 1872 in Böhmen stattgefundene Ueberschwemmung, herausgeg. von dem Bureau f. d. land- und forstwirthschaftliche Statistik des Königr. Böhmens. Prag 1872.
Lauterburg, Rob., über den Einfluss der Wälder . . . siehe Seite 404.
Sonklar, Karl Edler **von Innstädten,** von den Ueberschwemmungen. Wien 1883.

Birkner, Oscar, Bericht über die Wasserkatastrophe in der Lausitz während der Nacht vom 17. zum 18. Mai 1867. Hierzu 5 Tafeln. Zittau (1868). 4.
Cuno, Mittheilungen über die Hochfluthen der Elbe und ihre Verheerungen seit dem 11. Jahrhundert bis auf die neueste Zeit. Torgau 1864.
Dietrich, E. V., der Wolkenbruch bei Plauen im königl. Sächs. Voigtlande am 22. Juli 1834. Dresden 1834.
Engel, Mor. Erdm., erste Predigt nach der grossen und verheerenden Wasserfluth zu Plauen am 22. July 1834 . . . Plauen.
Fritzsche, Th. H., Schilderung der Ueberschwemmung des Ortes Gelenau im Sächs. Erzgebirge am 30. Mai 1882.
Heinse, Ernst Frdr. Wilh., die Verheerungen durch einen Wolkenbruch in dem Städtchen Wehlen. Dresden (1822).
Jachin, der 29., 30. und 31. März 1845 oder die Schreckenstage im Meissner Hochland. Hohnstein 1845.
Kruschwitz, P., die Wassersnoth in der königl. Sächs. Oberlausitz am 14. Juni 1880. Nebst einem Anhange über die Noth der königl. Preuss. Oberlausitz. Mit Flusskarte und 9 Abbild. Bernstadt (1880).
Nachricht, kurze, desjenigen Unglücks, welches am 4. Februar 1783 durch Aussreissung des Dammes des Schneebergischen grossen Filtz-Teiches verursacht worden. 4.
Pötzsch, C. G., chronologische Geschichte der grossen Wasserfluthen des Elbstromes seit tausend und mehr Jahren. Mit Kupfern. Dresden 1784. Nachtrag und Fortsetzung Dresden 1788. 4.

Reichelt, G. Th., die Ueberschwemmung der Lausitz am 14. Juni 1880. Nebst Gedächtnissrede am Grabe der Ertrunkenen von Gust. Ad. Brösel. Chemnitz (1880).
Schilderung, kurze, der Verheerungen in der Kreisstadt Plauen durch die grosse Wasserfluth am 22. Juli 1854. Gera.
Wolkenbrüche, die, in Sachsen, Oberrothenbach, Lauterbach, Weinböhla, Reichenbach, Mylau, Netzschkau u. s. w. und ihre Verheerungen. Geschildert von einem Augenzeugen. Chemnitz (1889)

7. Berg-, Hütten- und Salinenwesen.

a) Allgemeines.

Archiv für Bergwerks-Geschichte, Bergrecht, Statistik und Verfassung bei dem Bergbau im Königreich Sachsen und in den angrenzenden Deutschen Staaten. Herausgeg. von Friedr. Ang. Schmid. 2 Hefte. Altenberg 1828. 29.
Archiv für Mineralogie, Geognosie, Bergbau und Hüttenkunde. 26. Bd. herausgeg. von C. J. B. Karsten und H. von Dechen. Mit Tafeln. Berlin 1854.
Berg-Calender, churf. Sächsischer (12. Jg.). Marienberg 1784.
Bergwerkszeitung, Sächsische, 1. und 2. Jg. redig. von Th. Buschick, 3. Jg. von A. Th. Tittel. Freiberg 1852—54. 4.
Jahrbuch für den Berg- und Hüttenmann, herausgeg. von der kgl. Bergakademie zu Freiberg 1852—1872. Freiberg. (Fortsetzung des Kalender . . .).
Jahrbuch für das Berg- und Hüttenwesen im Königreiche Sachsen auf Anordnung des kgl. Finanzministeriums herausgeg. 1873—1886 von C. G. Gottschalk, 1887—1888 von C. Menzel. Freiberg.
Journal, bergmännisches. 1788—1793. Freyberg (und Annaberg).
Kalender für den Sächsischen Berg- und Hüttenmann, herausgeg. bei der kgl. Bergacademie zu Freyberg 1827—1851. Freyberg. Fortsetzung siehe: Jahrbuch.
Taschenbuch, bergmännisches, auf d. J. 1789. 1790 u. d. T.: Kalender . . . von Alex. Wh. Köhler. Freyberg und Annaberg. 16.
Zeitschrift für das Berg-, Hütten- und Salinenwesen in dem Preussischen Staate. Jg. 1854—1858 herausgeg. von R. von Carnall. Mit Tafeln und Holzschn. Berlin. 4.
—— herausgeg. im Ministerium der öffentlichen Arbeiten. Bd. 27—37. Mit Atlas. Berlin 1879—89. 4 u. fol.
Zeitschrift, Oesterreichische, für Berg- und Hüttenwesen Redig. von Frhrrn. von Hingenau. Jg. 1—6. Wien 1853—1858. 4.
Zeitung, berg- und hüttenmännische, mit besond. Berücksichtigung der Mineralogie und Geologie. Redig. von Carl Hartmann. Jg. 1854—1858. 1861—1868. Freiberg. 4.

Dannenberg, Jul. und Werner Adolf **Frantz**, bergmännisches Wörterbuch. Leipzig 1882.
Frantz, Werner Adolf und Jul. **Dannenberg**, hüttenmännisches Wörterbuch. Leipzig 1883.
Verzeichniss, alphabetisches, bergmännischer Ausdrücke, welche beim Sächsischen Bergbau im Gebrauch sind. Freiberg o. J.

Bericht vom Bergbau. Mit Kupferstichen. Freyberg 1769. 4.
von Charpentier, Toussaint, kurze Beschreibung sämmtlicher bei dem churf. Sächsischen Amalgamirwerke auf der Halsbrücke bei Freiberg vorkommenden Arbeiten. Leipzig 1802.
Dannenberg, J., der Verlauf des 2. allgemeinen Deutschen Bergmannstages in Dresden 1883. Dresden.
Fortschritte, die, der berg- und hüttenmännischen Wissenschaften in den letzten hundert Jahren Freiberg 1867. h. 4.
Gurlt, A., die Bergbau- und Hüttenkunde, eine gedrängte Darstellung. Mit Holzschnitten. Essen 1877.
Hartmann, Carl, Vademecum für den praktischen Bergmann. Leipzig 1856.
Kaestner, Abrah., de usufructu partium metallicarum. Lipsiae 1742. 4.
Kupelwieser, Frz., das Hüttenwesen. Bericht. Wien 1873.
von Lindheim, W., Kohle und Eisen im Welthandel in den Jahren 1865—1876. Statist. Studie über Metall-Production und Metall-Verkehr. Mit 7 Tafeln Wien 1877. 4.
Mathesius, Joh., Bergpostilla oder Sarepta, darinnen von allerlei Bergkwerk und Metallen . . . Bericht gegeben wird. Sampt der Joachimsthalischen kurtzen Chroniken. Nürnberg 1587. fol.

Otia metallica oder bergmännische Nebenstunden, darinnen verschiedene Abhandlungen von Bergsachen ans denen Geschichten, Berggrechten u. s. w. nebst etlichen alten Bergwercks-Uhrkunden. Schneeberg 1748.
P., J. M. a. W., das neu-eröffnete Berg-Werk. Mit allen deroselben hauptsächlichsten Wercken. Anhang: Ein Berg-Register der bergmännischen Redens-Arten. Hambnrg 1704. 16.
Rücker, A., über die Schätznng von Bergbauen. Ein Vorschlag. Wien 1879.
(Scheffler, Joh. Gottl.), der Bergbau ist die sicherste und ergiebigste Hülfsquelle eines Landes . . . 2. Aufl. Marienberg 1810.
Weitz, Max, Abteufen von Schächten, Bohrlöchern, Strecken und Ausschachtungen aller Art im wasserreichen und schwimmenden Gebirge. (1883).
Weitz, Max, die Poetsch'sche Methode zum Abteufen von Schächten und Ausschachtungen aller Art im wasserreichen nnd schwimmenden Gebirge. Berlin 1885

b) Geschichte und Statistik.

Bock, Jean, statistique internationale des mines et usines. 1. partie. St. Petersbourg 1877. 4.

Amerika.

(Day, David T.). mineral products of the United States, 1882 to 1887. Washington 1888. 4.
Mineral products of the United States 1885. gr. fol.
Mineral resources of the United States. 1885—1888. Washington.
Pumpelly, Raphael, report on the mining industries of the United States (excl. of the precious metals) with special investigations into the iron resources of the republic and into the cretaceous coals of the Northwest. Washington 1886. 4.
Wimmel, Heinr., Californien, sein Minen-Bergbau, seine Hülfsquellen und seine socialen Verhältnisse. A. d. Engl. frei bearbeitet. Cassel 1867.
von Eschwege, W. L., Pluto Brasiliensis. Abhandlnngen über Brasiliens mineralischeu Reichthum. Berlin 1833.

Australien.

Department of mines, Sydney. Sydney 1882. 1887. 4.
Wood, Harrie, mineral products of New-South-Wales. (1882. 1887).
Wilkinson, C. S., notes on the geology of New-South-Wales. (1882. 1887).
Liversidge, Arch., description of the minerals of New-South-Wales.
Etheridge, Rob. and Rob. Log. Jack, catalogue of works, papers, reports and maps on the geology . . . of the Australian continent and Tasmania
Mackenzie, John, description of the seams of coal worked in New-South-Wales
Lucas, John, mines and mineral statistics of New-South-Wales, and notes on the geological collection of the departement of mines. Sydney 1875.
Mineral map and general statistics of New-South-Wales. Sydney 1876.

Belgien.

Carte minière ou carte topographique des mines, minières, carrières et usines de la Belgique. Publiée sous la direction de Cauchy. 1841. 1847.
Mines, usines minéralurgiques, machines à vapenr. Rapport. (Statistique de la Belgique) Bruxelles 1842. gr. 4.
—— compte rendu, année 1839 à 1844. Bruxelles 1846. gr. 4.

Deutsches Reich.

von Festenberg-Packisch, Herm., der Deutsche Bergbau. Ein Gesammtbild. Berlin 1886.
Gmelin, Joh. Frdr., Beyträge zur Geschichte des Teutschen Bergbaues. Halle 1783.
Mosch, Carl Frdr., zur Geschichte des Bergbaues in Deutschland. 2 Bde. Liegnitz 1829
Tabelle über die Produktion des Bergwerks-, Hütten- und Salinenbetriebs im Zoll-Vereine 1860—1870. 4.

Baden.

Beschreibung, geognostisch-bergmännische, des Kinzigthaler Bergbaues. Herausgeg von dem Handels-Ministerium. Carlsruhe 1865. 4.

Preussen.

Albert, die Bergwerksverwaltung des Hannoverschen Ober-Harzes in den Jahren 1831—36. Mit Karte und Kupfertafeln. Berlin 1837.
Althaus, E., Zusammenstellung der statistischen Ergebnisse des Bergwerks-, Hütten- und Salinen-Betriebes in dem Prenssischen Staate 1852—1861. Mit 3 Tafeln Berlin 1863. 4.
Angaben, statistische, über die der Gutehoffnungshütte zugehörigen Etablissements (Oberhausen i. Rhpr. 1883). 16.

Bergwerks- und Hütten-Karte des Westphälischen Ober-Bergamts-Bezirks. 2. Aufl. Essen o. J. 6. Aufl. Essen 1868.

Betriebsergebnisse, die wirthschaftlichen und finanziellen, auf den bedeutenderen fiskalischen Berg-, Hütten- und Salinenwerken im Jahre 1875. (Berlin). 4.

Cramer, H., Beiträge zur Geschichte des Bergbaues in der Provinz Brandenburg. 10 Thle. Halle 1872—1889.

Erzbergwerke, die Lintorfer. Düsseldorf (1880).

Gothein, Statistik der Oberschlesischen Berg- und Hüttenwerke für das Jahr 1886. Kattowitz 1887. 4.

Gotthard, J. Chr., authentische Beschreibung von dem merkwürdigen Bau des tiefen Georg-Stollens am Oberharze. Wernigerode 1801.

Grandjean, Hugo, Skizze des Berg- und Hüttenbetriebs in Nassau. (1847).

Hoppe, Osk., die Bergwerke, Anfbereitungs-Anstalten und Hütten, sowie die technisch-wissenschaftlichen Anstalten, Wohlfahrts-Einrichtungen u. s. w. im Ober- und Unter-Harz. Clausthal 1883.

Jacobi, Ldw. Herm. Wilb., das Berg-, Hütten- und Gewerbewesen des Reg.-Bez. Arnsberg in statistischer Darstellung. Iserlohn 1857.

Karte, geognostische, von den Erzlagerstätten des Muschelkalksteins bei Tarnowitz und Beuthen in Oberschlesien. Berlin 1844.

Odernheimer, F., das Berg- und Hüttenwesen im Herzogthum Nassau. Mit 11 Plänen und 7 Tafeln. Wiesbaden 1865. 67.

R., über die Frage, ob Bergbau und Hüttenbetrieb in Schlesien seit den letzten 30 Jahren vortheilhaft gewesen sind. Berlin und Stettin 1810.

Sabarth, Bergwerks- und Hütten-Karte von Oberschlesien nebst alphabet. Verzeichniss der Grnben und Hütten mit Angabe ihrer, Besitzer, der Production 1867 und Zahl der Arbeiter. Breslau 1869.

Schück, Th., Ober-Schlesien. Statistik des Regierungsbezirks Oppeln mit besonderer Beziehung auf Landwirthschaft, Bergbau, Hüttenwesen, Gewerbe und Handel. Mit Vorwort von von Viebahn. Iserlohn 1890.

Sievers, J., Uebersichtskarte der Berg- und Hüttenwerke im Ober-Bergamts-Bezirk Dortmund. Iserlohn 1871.

Solger, Hugo, der Kreis Beuthen in Oberschlesien mit besond. Berücksicht. der durch Bergbau nnd Hüttenbetrieb hervorgerufenen Arbeiter- und Gemeinde-Verhältnisse. Breslau 1860.

Steinbeck, Aemil, Geschichte des Schlesischen Bergbaues. 2 Bde. Breslau 1857.

Uebersicht der Prodnctionen des Bergbaues nnd des Hüttenbetriebs (Steinbruchs- und Salinenbetriebs) in der Preussischen Monarchie 1838—1845. fol.

Uebersicht über die Production der Bergwerke, Salinen und Hütten in dem Preussischen Staate 1852—1875. 1877—1888. Berlin. 4.

Uebersicht über die Production des Bergwerks-, Hütten- und Salinenbetriebes im Königreich Hannover. 1861—1863. fol.

Wachler, Ldw., statistisch-technische Karte von Oberschlesien zum Hüttenmännischen Führer, entb. alle Eisen- und Zinkhütten. Glogau o. J.

Sachsen.

Aphorismen, das Eisen-, Berg- und Hüttenwesen in Sachsen betr. Von einem Vaterlandsfreunde. Dresden und Leipzig 1833.

Ausmittelung, die, einer ausserordentlichen fortwährenden Unterstützung für den Bergbau ist ein Vortheil für das Vaterland. Den Ständen gewidmet. Dresden 1811.

Benseler, Gust. Ed., Geschichte Freibergs und seines Bergbaues. 2 Thle. Freiberg 1843. 46.

von Beust, F. C. Frhrr., die Bedeutung des Freiberger Berg- und Hüttenwesens gegenüber der dasigen Eisenbahnfrage. Freiberg 1855.

von Beust, F. C. Frhrr., Bemerkungen über Gegenwart und Zukunft des Freiberger Bergbaues. Freiberg 1877.

von Beust, F. C. Frhrr., die Erzzonen im Sächsischen Erzgebirge. Freiberg 1859.

(von Beust, Frdr. Const. Frhrr.), Gangcharte über den innern Theil der Freiberger Bergrefier in 3 Blättern mit Erläuterungen. Leipzig 1842.

von Beust, F. C. Frhrr., der Sächsische Metallbergbau in seiner Beziehung zu den Staatsfinanzen. Freiberg 1855.

von Beust, F. C. Frhrr., über die Erzführung der Freiberger Gänge als Bedingung ihrer Bauwürdigkeit. Freiberg 1859.

von Beust, F. C. Frhrr., über die Erzgangzüge im Sächsischen Erzgebirge in ihrer Beziehung zu den dasigen Porphyrzügen. Freiberg 1856.

von Beust, F. C. Frhrr., über die Fortschritte des Berg- und Hüttenwesens in Sachsen seit dem Jahre 1217. Freiberg (1850).

von Beust, F. C. Frhrr., über ein Gesetz der Erzvertheilung anf den Freiberger Gängen. 2 Hefte. Freiberg 1855. 1858.

Daubuisson, J. F., des mines de Freiberg en Saxe et de leur exploitation. 3 tomes. Leipsic 1802.

Dietrich, Ew. Vict. und Gotthold Aug. **Weber**, kurze Uebersicht der Geschichte des Bergbaues im königl. Sächsischen Erzgebirge. Annaberg 1822.

Döring, Mor., Sächsische Bergreyhen. 2 Hefte. Grimma 1839. 40.

Erinnerungen an Freibergs Bergbau. Leitfaden bei dem Besnch der Halsbrückener Hütten- und Amalgamir-Werke und dem Befahren der Gruben. Freiberg 1839.

Freibergs Berg- und Hüttenwesen. Herausgeg. durch den Bergmännischen Verein zu Freiberg. Mit 10 Tafeln. Freiberg 1883.

Gedanken von der Erfindung des Bergwerkes zu Freiberg. Chemnitz 1763.

von Herder, Siegm. Ang. Wolfg. Frhrr., der tiefe Meissner Erbstolln. Der einzige den Bergban der Freyberger Reßier für die fernste Zuknnft sichernde Betriebsplan. Nebst Karte, Profil und Grundriss. Leipzig 1838. 4.

(Klotzsch, Joh. Frdr.), Ursprung der Bergwerke in Sachsen . . . untersucht. Chemnitz 1764.

(Klotzsch, Joh. Frdr.), vom Gegenbuche. Ein Beytrag zur Sächsischen Bergwerksgeschichte. Chemnitz 1780.

Krumbiegel, Fritz, zur Lage und Entwickelung der Stadt Freiberg mit besonderer Bezugnahme anf Bergbau nnd Industrie. Freiberg 1889. 4.

Langheld, Carl, die Verhältnisse der Bergarbeiter bei dem Sächsischen Regalbergbau. Freiberg 1855.

Müller, Herm., über die Beziehungen zwischen Mineralquellen nnd Erzgängen im nördlichen Böhmen nnd in Sachsen. Freiberg 1860.

Müller, Carl Herm., geognostische Verhältnisse und Geschichte des Bergbaues der Gegend von Schmiedeberg . . . in der Altenberger Bergamtsrevier. Freiberg 1867.

Müller, Herrm. nnd Bb. Rud. **Förster**, Gangstudien aus der Freiberger Revier. Freiberg 1869.

Müller, H. und H. **Schmidhuber**, Gangkarte über die nächste Umgegend von Schneeberg. o. O. u. J.

Ortmann, Gottl. Wilh., kurze Geschichte der Amalgamation in Sachsen. Freyberg o. J.

Renckewitz, Balthas., Entwurf einer bergmännische Nachrichten von dem Bergwerke zum Scharffenberg, ingleichen dem Verlag und der Ausbeute in den ganzen Freyberger Bergamtsrefieren. Leipzig 1745.

Schippan, H. A., geognostisch-bergmännische Karte der Umgegend von Freiberg. 1832.

Schmid, Frdr. Aug., Archiv für Bergwerks-Geschichte . . . siehe Seite 410.

Schurig, Kurt, Beiträge zur Geschichte des Bergbaues im Sächsischen Vogtlande. Planen 1875. 4.

von Trebra, F. W. H., Bergmeister-Leben und Wirken in Marienberg 1767—1779. Freyberg 1818.

(von Trebra, F. W. H.), Erklärung der Bergwerks Charte von dem wichtigsten Tbeil der Gebürge im Bergamtsrefier Marienberg. (Annaberg 1770).

Ueber den immer noch verkannten Werth des Sächsischen Bergbaus. Freiberg 1803.

Verzeichniss, summarisches, in Freyberger Bergamtsrevier von 1701—1800 vertheilten Ausbeute und Verlags. 4.

von Warnsdorff, E. R., gesebichtliche Beschreibung der Grosshartmannsdorfer Bergwerkswasser-Anlagen Marienberg 1839.

von Weisenbach, C. G. A., Sachsens Bergbau nationalökonomisch betrachtet. Freyberg 1833.

Werth, der verkannte, des Sächsischen Bergbaus und desselben gute Sache. Leipzig 1781.

Winkler, Knrt Alex., geschichtliche Mittheilungen über die erloschenen Silber-, Blei- und Kupferhütten des Erzgebirges und Voigtlandes. Bearbeitet von Clemens Alex. Winkler. Freiberg 1871.

Bergakademie, die, zu Freiberg. (Festschrift.). Freiberg (1850). 4.

Festschrift zum 100jährigen Jubiläum der königl. Sächsischen Bergakademie zu Freiberg. Dresden 1866. gr. 8

Hasse, T. L., Denkschrift zur Erinnerung an die Verdienste des Bergraths Werner und an die Fortschritte bei der Bergakademie zu Freiberg. Dresden und Leipzig 1848. 4.

Berichte über einzelne Erzgruben.

Bänerin sammt Kälberstall Fundgrube. Betriebs- und Rechenschaftsbericht 1863. (Annaberg). 4.

Vergnügte Anweisung Fundgrube . . . von Wilb. Glob. Ernst Becker. Freyberg 1817. (Handschrift).

Matthias Fundgrube zu St. Michaelis . . . von Carl Frdr. Francke. Freiberg 1817. (Handschrift).

Himmelfahrt Fundgrube. Geschäftsbericht 1855. 1858. 4.

Himmelfürst Fundgrube. Statut. Freiberg 1874. Geschäftsbericht 1873. 1874. Freiberg. 4.

Metallbergban-Verein zu Freiberg. Friedrich im Rammelsberge. Prospectus. Statuten. 1859. Geschäftsbericht 1862. Freiberg. 4.

St. Johannes Fundgrube bei Wolkenstein. Einladungsschrift zur Tbeilnahme an dem Tiefbaubetriebe. Marienberg 1879. 4.

Güte Gottes zu Scharfenberg. Gutachten des Bergschuldirectors Dittmarsch. Bericht 1884. Dresden. 4.

Marienberger Bergbau. Unpartheiisches Gntachten. Marienberg 1879. 4

(Berichte über Sächsische Kohlenwerke siehe Seite 418).

Grossbritannien.

Holdsworth, Jos., Geology. Mineral mines and soils of Ireland. London 1857.

Hunt, Rob., mineral statistics of the United Kingdom of Great Britain and Ireland (Memoirs of the geological survey of Great Britain and of the museum of practical geology. Mining records). 1853—1861. 1863—1881. London.

Mining and mineral statistics of the United Kingdom of Great Britain and Ireland 1882—1887. London. fol.

Murchison, J. H., British mines considered as a means of investment. London 1854.

Italien.

Industria mineraria. (Statistica del regno d'Italia.) 1865. Milano-Firenze 1868. fol. — Relazioni degl' ingegneri del real corpo delle miniere. Firenze 1868. gr. 8.

Notizie statistiche sulla industria mineraria in Italia dal 1860 al 1880. Roma 1881. gr. 8.

Relazione sul servizio minerario 1877. 1880—1882. Roma 1879. Firenze 1883.

Rivista del servizio minerario nel 1883. 84. 85. 86. Firenze.

Norwegen.

Tabeller vedkommende Norges bergvaerksdrift 1866/70. 1871/73. 1874/75. Christiania. 4. 1876/79. 1880/82. 1883/85. Kristiania.

Oesterreich-Ungarn.

Bergwerksbetrieb, der, im Kaiserthum Oesterreich im Jahre 1855. 1862—1870. 1873. 1874. Wien. gr. 8.

Bergwerksbetrieb, der, Oesterreichs. I. Die Bergwerksproduction; II. Ausdehnung des Bergbaues, Betriebseinrichtungen, Arbeiterstand, Verunglückungen, Brnderladen und Bergwerksabgaben. 1881—1887. Wien.

Friese, Frz., die Bergwerksprodnction der Oesterreichischen Monarchie. Wien 1852. 4.

Friese, Frz., Uebersicht der Oesterreichischen Bergwerks-Production in den Jahren 1823—1854. Wien 1855. 4.

von Fritsch, W. R., graphische Curven-Tableaux über die Ergebnisse und numerische Bewegung des Oesterreichisch-Ungarischen Bergwerks-Betriebes 1855—1867 in 21 Blättern. Wien 1870. Ziffernbeiwerk dazu. gr. 8.

von Hauer, Frz. und Frz. **Foetterle**, geologische Uebersicht der Bergbaue der Oesterreichischen Monarchie. Mit Vorwort von Wilh. Haidinger. Wien 1855. gr. 8.

von Hauer et Fr. **Foetterle**, conp d'oeil snr les mines de la monarchie Autrichienne. Avec une introduction par Guill. Haidinger. Traduit par le comte Aug. Marschall. Vienne 1855. gr. 8.

Magyarorszag banyaszata 1863—1867 dolgozta János Hunfalvy. 1868—1873 dolgozta Leo Beöthy. Pesten. gr. 8.

Montanhandbuch des Oesterreichischen Kaiserthums für 1857. Herausgeg. vom k. k. Finanzministerium. Wien.

Notizen an der vom Gewerbevereine in Böhmen veranlassten Exposition der nntzbaren Mineralien des Königreichs Böhmen. Prag 1855.

Rossiwall, Jos., der Bergwerksbetrieb in den im Reichsrathe vertretenen Königreichen und Ländern der Oesterreichischen Monarchie. 1871. 1872. Wien. gr. 8.

Schmidt von Bergenhold, Joh. Ferd., übersichtliche Geschichte des Bergbau- und Hüttenwesens im Königreiche Böhmen . . . Neue Ausgabe. Prag 1880.

Tafeln zu den Erfahrnngen in berg- und hüttenmännischen Maschinen-Bau- und Aufbereitungswesen. Jg. 1857.

Portugal.

Guedes, Octavio, l'indnstrie minière au Portugal. Renseignements statistiqnes. Lisbonne 1878.

Schweden.

Bergs-Collegii underdäniga berättelse om förhållandet med bergshandteringen 1835—1857. Stockholm. 4.

Berghandtering 1858—1886. (Bidrag till Sveriges officiela statistik, C). Stockholm. 4.

c) Einzelne Produkte des Bergbaues.

1. Gold und Silber.

von Baumgartner, Andreas, die edlen Metalle und die natürliche Rangordnung als Geldstoffe. Wien 1857.

Blake, Will. P., the production of the precious metals: or statistical notices of the principal gold and silver producing regions of the world. New York, London 1859.

Brown, Will., silver in its relation to indnstry and trade. Montreal 1880.

(Burchard, Horatio C.), report of the director of the mint upon the production of the precious metals in the United States. Washington 1885.

Dana Horton, S., silver and gold and their relation to the problem of resumption. New edit. Cicinnati 1877.

del Mar, Alex., a history of the precions metals from the earliest times to the present. London 1880.

Emmons, S. F. and G. F. **Becker**, statistics and technology of the precions metals. Washington 1885. 4.

Jacob, Will., über Production und Consumtion der edlen Metalle. Eine geschichtliche Untersuchnng. A. d. Engl. mit Zusätzen von C. Th. Kleinschrod. 2 Thle. Leipzig 1838.

Levasseur, E., la question de l'or; les mines de Californie et d'Anstralie, les anciennes mines d'or et d'argent . . . Paris 1858.

von Neumann-Spallart, F. X., zur Reform der Statistik der Edelmetalle. Budapest 1876.

Papers, further, relative to the recent discovery of gold in Australia. 1852. 1853. 1855. 1856. London. fol.

Return of the quantity of gold produced in the empire of Russia. London (1847). fol.

Richthofen, Ferd. Baron, die Metallproduktion Kaliforniens und der angrenzenden Länder. Gotha 1864. 4.

St. Clair-Duport, de la production des métaux précieux au Mexique, considerée dans ses rapports avec la géologie, la métallurgie et l'économie politique. Paris 1843.

Silberausbringen, das, des Chursächsischen Erzgebirges 1762—1801. 2. Aufl. Freiberg 1803.

Silber- und Bleibergbau, der, zu Přibram. Herausgeg. von der k. k. Berg-Direction zu Přibram. Wien 1875. gr. 4.

Soetbeer, Ad., Edelmetall-Prodnktion und Werthverhältniss zwischen Gold und Silber . . . Gotha 1879. 4.

Soetbeer, Ad., Materialien zur Erläuterung und Beurtheilung der wirthschaftlichen Edelmetallverhältnisse und der Währungsfrage. Berlin 1885. 2. Aufl. Berlin 1886. 4.

de Strzelecki, P. E., gold and silver: a supplement to the authors physical description of New South Wales and Van Diemens Land. London 1856.

von Tengoborski, L., über die goldführenden Lagerstätten Californiens und Australiens in ihren möglichen Folgen für Gewinnung und Anhäufung edler Metalle, Münzwesen, Staatswirthschaft u. s. w. A. d. Französischen von Carl Hartmann. Weimar 1853.

Ueber den Bergbau Chursachsens auf Gold. Penig 1805.

2. Eisen.

Arndt, A., die Bedrängniss der Eisenindnstrie, deren Ursachen und die Mittel zu deren Beseitigung. Berlin 1878.

Baedeker, Dietrich, Alfred Krupp und die Entwickelung der Gusstahlfabrik zn Essen. Mit Titelbild, Ansichten und Plan. Essen 1889.

Bädeker, F., über das Bessemer'sche Verfahren, Roheisen in geschmeidiges Eisen umzuwandeln. Hagen 1857.

Balling, Carl J. N., die Eisenerzeugung in Böhmen, geschichtlich, statistisch und nach ihrem Betrieb. Prag 1849.

Balling, Carl A. M., die Eisenindnstrie Böhmens. Geschichtlich, statistisch und mit Berücksichtigung des gegenwärtigen Betriebes. Mit Karte. Wien 1868.

Balling, Carl A. M., die Eisenindustrie in Mähren und Oesterreichisch-Schlesien. Mit Karte und 3 Tabellen. Prag 1869.

Bemerkungen, kritische, zur Eisen-Enqnête. Berlin 1879.

Enquête sur les fers. Commission formée pour l'examen de certaines questions de legislation commerciale. Paris 1829. 4.

Eisenindustrie, die, und die Zolltarife. Denkschrift des Vereins der Montan- und Eisen-Industriellen in Oesterreich. Wien 1875.

Frantz, Adolf, Beruf und Berechtigung Deutschlands und Frankreichs zu Production und Absatz von Eisen und Stahl. Breslau 1877.

Frantz, Adolf, Uebersicht der Eisenindustrie und des Eisenverkehrs Deutschlands in den Jahren 1860—69. Leipzig 1872.

Friese, F. M., Uebersicht der Roheisen-Production der Oesterreichisch-Ungarischen Monarchie. Mit Tabellen, Tafeln und Karte. Wien 1870. 4.

Geschäfts-Ergebnisse von Actien-Gesellschaften der Eisen- und Stahl-Industrie nach den Bilanzen 1874—1876. Berlin 1877. 4.

— Berlin 1878. 4.

Gussstahl-Fabrik, Sächsische, in Döhlen bei Dresden. Geschäftsbericht 1876—1883. 4.

Hammer-Ordnung, so anno 1666 revidiret nnd in Ambte Schwarzenbergk publiciret worden. (Handschrift). 4.

Hasse, C. L., die Eisenerzeugung Deutschlands ans dem Gesichtspunkte der Staatswirthschaft betrachtet. Leipzig 1836.

Hasse, C. L., einige Worte über Rentabilität und Conservation der Eisen-, Berg- und Hüttenwerke im Sächs. Erzgebirge und Voigtlande. Dresden und Leipzig 1840.

Hasse, Ernst Glieb., Predigt am ersten Hütten-Jubelfeste des Einsiedel'schen Eisenwerkes zum Lauchhammer 1825. Dresden.

Iron ores, the, of Great Britain. part I: The iron ores of the North and North-Midland counties of England. London 1856.

Karte über die Production, Consumtion und die Circulation des Roheisens in Preussen 1878. 1880 in je 2 Bl. (Mit Erläuterungen).
Karte über die Production, Consnmtion und die Circulation des schmiedbaren Eisens in Preussen 1878. 1880 in je 2 Bl. (Mit Erläuterungen).
Kerpely, Anton, das Eisen auf der Wiener Weltausstellung 1873. Mit 16 Holzschn. und 4 Tafeln. Schemnitz 1873.
Königin-Marienhütte, Actien-Gesellschaft zu Cainsdorf. Geschäftsbericht 1873—1887. 4.
(Lossen, C.), der Schntz der Eisen-Industrie vor der verfassungsgebenden Deutschen Nationalversammlung (Wiesbaden 1848).
Meidinger, Heinr., Deutschlands Eisen- und Steinkohlenproduction in der Neuzeit. Mit Karten. Gotha 1857.
Mischler, Peter, das Deutsche Eisenhüttengewerbe vom Standpunkte der Staatswirthschaft. 2 Bde. mit Tafeln. Stuttgart und Tübingen 1852. 54.
Müller, Herm., die Eisenerzlagerstätten des oberen Erzgebirges und des Voigtlandes als Grundlagen zur Erhebung des Sächsischen Eisenhüttenwesens. Mit Vorwort von F. C. von Beust. Freiberg 1856.
Oechelhäuser, Wilh., vergleichende Statistik der Eisen-Industrie aller Länder und Erörterung ihrer ökonomischen Lage im Zollvereine. Berlin 1852.
Philippson, F. C., die Eisen-Industrie und die Eisen-Enqnête. Berlin 1879.
Prospect über die Ausfuhrbarkeit und Ertragsfähigkeit einer Eisenhütten-Anlage zu Wilkau bei Zwickau. 1838.
Protokolle über die Vernehmung der Sachverständigen durch die Eisen-Enquête-Kommission. Berlin 1878. h. 4.
Ridley, Rob., report of mining engineer. (Berggiesshübler Eisenbergbau). 1864. fol.
Rinmann, Sven, Geschichte des Eisens mit Anwendung für Künstler und Handwerker. A. d. Schwed. mit Zusätzen von C. J. B. Karsten. 2 Bde. Liegnitz 1814. 15.
Rossiwall, Jos., die Eisenindustrie des Herzogth. Kärnten im Jahre 1855. Wien 1856. gr. 8.
Rossiwall, Jos., die Eisenindustrie des Herzogth. Krain im Jahre 1855. Wien 1856. gr. 8.
Rossiwall, Jos., die Eisenindustrie des Herzogthums Steiermark im Jahre 1857. Mit Karte. Wien 1860. gr. 8.
von Rosthorn, Jos., die Zukunft der Oesterreichischen Eisenindustrie. Wien 1867.
Saxonia, Eisenwerke und Eisenbahnbedarfs-Fabrik zu Radeberg. Geschäftsbericht 1874/75. 1879/80. 1880/81. 4.
Statuten der Sächsischen Eisen-Kompagnie 1838.
Stolle, Ed., Uebersichtskarte der Eisen-Prodnction der ganzen Erde. Berlin 1855.
Swank, James M., statistics of the iron and steel prodnction of the United States. Washington 1883. 4.
Trautscholdt, Joh. Frdr., Geschichte und Feyer des ersten Jahrhunderts des Eisenwerks Lauchhammer. Nebst 3 Beilagen. Dresden 1825. 4. u. 8.
von Tunner, P. Ritter, Russlands Montan-Industrie, insbesondere dessen Eisenwesen. Mit 9 Tafeln. Leipzig 1871.
Verein Deutscher Eisen- und Stahl-Industrieller, Berlin. [Publikationen]: 1878. 1882. 1883. 1884. 4.
Wilkie, George, the manufacture of iron in Great Britain; with remaks on the employment of capital in iron-works and collieries. London 1857.
Zores, Ch. Ferd., recueil de fers spéciaux, des expériences faites sur leur resistance et de leurs diverses applications dans les constructions. Paris (1853). fol.

(Vergl. auch die Schriften unter Stein- und Braunkohle Seite 417).

3. Andere Metalle.

Altenberger Zwitterstocksgewerkschaft. Statnten. Dippoldiswalde 1853.
(Bauer, Jul.), Bericht der Sächsischen Zinn- und Arsenik-Werke, Actien-Gesellschaft, über die Bergbau-Unternehmungen bei Ehrenfriedersdorf. (Berlin 1881).
Jervis, W. P., the Mansfeld-copper-state mines in Prussian-Saxony. (London 1861).
Reyer, Ed., Beiträge zur Geschichte des Zinnbergbaues in Böhmen und Sachsen. Wien 1880.
Reyer, Ed., Zinn, eine geologisch-montanistisch-historische Monografie. Berlin 1881.
Schmidt, A., die Blei- und Zink-Erzlagerstätten von Südwest-Missouri. Genetisch-geologische Studie. Heidelberg 1876.
Stelzner, Alfr. W., die Granite von Geyer und Ehrenfriedersdorf sowie die Zinnerzlagerstätten von Geyer. Mit 3 Tafeln und 2 Holzschn. Freiberg 1865.
Tjader, J. J., karta öfver Fahlu'eller stora kopparbergs grufwor. (1845). fol.

4. Salz.

von Ampach, Joh. Frdr., Joh. Zach. **Schmidt**, Frdr. Ad. **Scharf**, der gewerkschaftlichen Salinen bei Teuditz und Kötzschau Privilegium und Constitution. Nebst Einleitung von von Trebra. Leipzig 1808.
Delaire, A., paysan paludier du Bourg de Batz. (Loire inférieure). Paris 1885.

Edwards, Milne, rapport sur la production et l'emploi du sel en Angleterre. Paris 1850. 4.
Edwards, Milne, Bericht über die Prodnction und Verwendnng des Salzes in England. Berlin 1851.
Münzing, Ch. F., Beschreibung der königl. Sächs. Saline Dürrenberg. Nebst 1 Kupfer. Freiberg 1808.
Salzabgabe-Statistik des Deutschen Zollvereins f. d. J. 1870. 1871. fol.
Schmidt, Alfr., das Salz. Eine volkswirthschaftliche nnd finanzielle Studie. Leipzig 1874.
Simmersbach, F. M., Beiträge zur Geschichte des Deutschen Salinenwesens. Berlin 1879.
Uebersicht, vergleichende, der ärarialen Salz-Erzeugung 1856. Wien 1857. fol.
Uebersicht, vergleichende, des Salzverschleisses, des Salzverbrauches und der Salzpreise im Kaiserthum Oesterreich binnen der Jahre 1854—1856. Wien 1857. fol.

5. Serpentin, Schiefer, Kalk.

Zöblitzer Serpentinstein-Compagnie. Einladung zur Actienzeichnung. 1859.
Müller, über die Dachschieferbrüche in der Gegend von Lössnitz. Nebst 1 Tafel. o. O. u. J.
Chemnitz-Aderfer Schieferbau-Verein. Prospect. Annaberg 1857.
Schieferbruch-Compagnie, Sächsische, zu Lössnitz. Statuten. Rechenschaftsbericht 1864—1867. 1875—1878. 1880. 4.
Wunder, Gust., A. **Herbrig** und Ad. **Eulitz**, der Kalkwerkbetrieb Sachsens und die Ursachen der verschiedenen Kalkpreise in Sachsen. Leipzig 1867.

6. Stein- und Braunkohle.

Braunkohlenbecken, das, von Aussig bis Komotau-Priesen. Eine Skizze. Prag 1874.
Brix, P. Wilh., Untersuchungen über die Heizkraft der wichtigsten Brennstoffe des Preussischen Staates Nebst Anhang. Mit 2 Knpfertafeln Berlin 1853. 4.
Bühler, A., über den Einfluss des Mineralkohlen-Bergbaues auf die Forstwirthschaft. Stuttgart 1874.
Cotta, B., Kohlen-Karte, die Verbreitungsgebiete der Kohlenformationen im Königreich Sachsen. 1856.
Enquête sur les houilles. (Ministère du commerce et des travaux publics). Paris 1833. 4.
von Festenberg-Packisch, Herm., Entwicklung, Lage und Zukunft des Niederschlesischen Steinkohlenbergbaues. Breslau 1886. 4.
Foetterle, Frz., Uebersichtskarte des Vorkommens, der Production und Circulation des mineralischen Brennstoffes in der Oesterreichischen Monarchie im Jahre 1868. Unter Mitwirkung von H. Höfer. Wien.
Foetterle, Frz., das Vorkommen, die Production und Circulation des mineralischen Brennstoffes in der Oesterreichisch-Ungarischen Monarchie 1868. Wien 1870. gr. 8.
Frantz, Ad., allgemeine Uebersicht der Production, des Absatzes und des Verbrauchs der Oberschlesischen Steinkohleugruben im Jahre 1873. Berlin 1874. 4.
Geinitz, H. B., geognostische Darstellung der Steinkohlenformation in Sachsen. Mit 12 Tafeln. Leipzig 1856.
Geinitz, H. B., über Braunkohlen Sachsens. Dresden (1840).
Geinitz, H. B., über den Stand der neueren Steinkohlen-Unternehmungen in Sachsen. Dresden 1862.
Geinitz, H. B., H. **Fleck**, E. **Hartig**, die Steinkohlen Dentschlands und anderer Länder Europas. 2 Bde. mit Atlas. München 1865. h. 4.
Gurlt, Ad., die Deutsche Steinkohle als überseeische Handelswaare. Bremen 1868.
von Gutbier, Aug., geognostische Beschreibung des Zwickauer Schwarzkohlengebirgs und seiner Umgebungen. Nebst Karte und Tafeln. Zwickau 1834.
von Gutbier, Aug., über einen fossilen Farrenstamm Charopteris Freieslebeni aus dem Zwickauer Schwarzkohlengebirge. Mit 4 Tafeln. Zwickau 1842.
Hänsel, G., Specialkarte der Kohlengebiete des Lugau-Oelsnitzer Beckens. I. Abth. 1872.
Hartig, Ernst, Untersuchungen über die Heizkraft der Steinkohlen Sachsens. Mit 4 Tafeln. Leipzig 1860. 4.
Herzog, Emil, Geschichte des Zwickauer Steinkohlenbaues. Mit 3 Beilagen. Dresden 1852.
Histoire des houillières du nord et du Pas-de-Calais, précédée d'un exposé de la législation en matières des mines, illnstrée des cartes etc. Tome I. Cambrai, Lille 1856.
Karte der Steinkohlenfelder des Niedererzgebirgischen Kohlenbeckens in 4 Blättern. Mit tabellar. Uebersicht.
Karte über die Produktion, Consumtion und Circulation der mineralischen Brennstoffe in Preussen 1860. 1862. 1865. 1871. 1881. Berlin.
—— Erläuterungen dazu. Berlin. gr. 8.
Klötzer, H., übersichtliche Darstellung der Lagerungsverhältnisse der Kohlenflötze des Zwickaner Bassins. 1852.
Kneisel, G. F., Uebersichtskarte der Lagerung des Hauptkohlenflötzes im Plauen'schen Grunde. 1855.

Koettig, R. F., geschichtliche, technische und statistische Notizen über den Steinkohlen-Bergbau Sachsens. Leipzig 1861. 4.

Kuntze, Kurt Herm., der Nothstand der Zwickauer Steinkohlenwerke und Vorschläge zu dessen Abhülfe. Zwickau o. J. gr. 8.

von Lindheim, Kohle und Eisen . . . Siehe Seite 410.

Mazzuoli, L., sui combustibili fossili importati in Italia. Monografia. Roma 1889.

Meade, Rich., the coal and iron industries of the United Kingdom. Comprising a description . . With maps. London 1882.

Noback, Vict., der Braunkohlen-Reichthum und die Braunkohlen-Bahnen Böhmens. Mit Karte. Wien 1866.

Oehlschlägel, E., Bericht über die geognostischen Verhältnisse des dem Grünaer Steinkohlenbau-Verein gehörigen Beharrlichkeitsschachtes. Nebst Profil. Chemnitz (1861). 4.

Pechar, Joh., Kohle und Eisen in allen Ländern der Erde. Berlin 1878.

Pechar, J. und A. Peez, mineralische Kohle. Berichte. Wien 1874.

Plattner, Carl Frdr., Beantwortung der Frage: Ist anzunehmen, dass nach Herstellung einer Eisenbahn von Dresden nach Zwickau die Zwickauer Steinkohlen diejenigen des Plauenschen Grundes verdrängen werden? Freiberg 1854.

Pollack, Rich., die Böhmische Braunkohle in den letzten 25 Jahren. Chronologisch-statistische Tafel. Teplitz 1886.

Pressler, Herm., Beiträge zur Kenntniss der Zittauer Braunkohle. Zittau 1843.

Production de l'houille dans la circonscription de la chambre de commerce de Brünn en Moravie. Brünn 1855.

Pütz, C., Ursache und Tragweite der Krise in der Kohlen- und Roheisen-Industrie Deutschlands. Giessen 1877.

Reports of inspector of coal mines to Her Majesty's secretary of state 1851. 1852. 1854—1856. London. fol.

Sievers, J., alphabetisches Firmen-Verzeichniss sämmtlicher Kohlengruben im Ober-Berg-Amts-Bezirk Dortmund. Iserlohn 1874.

Sievers, J., alphabetisches Verzeichniss sämmtlicher Kohlengruben im Ober-Berg-Amts-Bezirk Dortmund. 2. Aufl. Iserlohn 1873.

Stein, W., chemische und chemisch-technische Untersuchung der Steinkohlen Sachsens. Leipzig 1857. 4.

Steinkohlen, die, des Königreichs Sachsen in ihrem geognostischen und technischen Verhalten geschildert auf Veranlassung des kgl. Sächs. Ministerii des Innern. 4 Bde. Leipzig 1856—1861. 4. Siehe unter den Einzeltiteln.

Steinkohlen, die, des Ruhrgebietes. 2. Ausg. Köln 1874. gr. 8.

Stöckhardt, A., technisch-chemische Untersuchung der verschiedenen Zwickauer Steinkohlen-Arten. Chemnitz (1839).

Taylor, R. C., statistics of coal. Philadelphia 1848.

— including mineral bituminous substances employed in arts and manufactures, with distribution, and amount of production and consumption on the American Continent. 2. edit. by S. S. Haldeman. Philadelphia 1855.

Ueber den Braunkohlenbergbau in Böhmen. Denkschrift der Handels- und Gewerbekammer in Prag. Prag 1876.

Uebersichtskarte der dem Erzgebirgischen Steinkohlen-Bassin angehörenden Theile des Königreichs Sachsen in 7 Blättern. 1859.

Ulbricht (Ferd.), Kohlen, Dampf und Eisenbahnen. Kulturhistor. Skizze. Dresden (1888).

Volger, Otto, die Steinkohlenbildung Sachsens. Bergmännisches Gutachten. Frankfurt a. M. 1860.

Volkmann, Jnl., die Rentabilität des Kohlenbergbaues in Niederölsnitz und Obergersdorf. Chemnitz. 4.

Vollert, Max, der Braunkohlenbergbau im Oberbergamts-Bezirk Halle und in den angrenzenden Staaten. Festschrift des 4. Deutschen Bergmannstages. Halle a. S. 1889.

Weeks, Jos. D., the manufacture of coke. Washington 1884. 4.

(Ueber Kohlenverkehr vergl. die Abschnitte Handel und Verkehr).

Geschäftsberichte, Prospekte u. s. w.:

Chemnitzer Steinkohlenbau-Gesellschaft. Statuten. Geschäftsbericht 1857—1862. 4.

Prospect über die Erbohrung und den Abbau der Kohlenfelder zu Crossen, Schlnnzig, Wulm, Berthelsdorf und Mosel. Nebst Gutachten von Bernh. Cotta. Mit Plan. Polhitz, Leipzig 1858. 4.

Erzgebirgischer Steinkohlen-Actienverein. Geschäftsbericht 1863—1857. 1860. 1863. 1864.

Kaisergrube. Steinkohlenbanverein, zu Gersdorf. Geschäftsbericht 1876. 1877. 1878. 4.

Actienverein für das Steinkohlenwerk in Gittersee. Prospectus. Dresden 1853.

Hänichener Steinkohlenbau-Verein Statuten. Dresden 1849. Geschäftsbericht 1865/1866.

Hohndorf-Bernsdorfer Steinkohlenbau-Verein. Statuten. Chemnitz 1849.

Hörnitz-Bertsdorfer Braunkohlen-Abban-Association. Prospect und Statuten. Dresden 1861.

Karcha-Dresdener Braunkohlen-Unternehmen zur Gewinnnng von Photogen und Verwerthung des Thons. Prospect. Dresden 1856. 4.

Steinkohlenbau-Verein „Gottes Segen" zu Lngau. Geschäftsbericht 1859. 1861. 1864—1867. 4.

Mittelbacher Steinkohlenbau-Verein. Prospect. 4.

Steinkohlenban-Verein zu Niederplanitz und Vorderneudörfel. Geschäftsbericht 1854—1856. 4.

Niederwürschnitz-Kirchberger Steinkohlen-Actien-Verein. Geschäftsbericht 1863—1867. 4

Niederwürschnitzer Steinkohlenbau-Verein. Geschäftsbericht 1863—1866. 4.

Oberhohndorf-Schader Steinkohlenbau-Verein. Prospect. Geschäftsbericht 1865—1878.

Steinkoblenbanverein „Dentschland" zu Oelsnitz. Geschäftsbericht 1878. 4.

Oelsnitzer Bergbaugesellschaft. Bericht 1863/64—1866/67. 4.

Oelsnitzer Steinkohlenban-Verein. Statnten 1844.

Potschappler Actien-Verein. Statuten. Geschäftsbericht 1853—1856. 1865—1872. 1874. 1875. 4.

Actienverein für das Steinkohlenbau-Unternehmen zu Rippien bei Dresden. Einladung zur Betheiligung. Dresden.

Zwickauer Brückenberg-Steinkohlenbau-Verein. Bericht 1859—1863. 1885. 1888. 4.

Actienverein der Zwickauer Bürgergewerkschaft. Geschäftsbericht 1854. 1855. 1859—1863. 1881.

Zwickau-Lngauer Steinkohlenban-Verein. Geschäftsbericht 1863—1866. 4.

Zwickau-Oberhohndorfer Steinkohlenbau-Verein. Geschäftsbericht 1863—67. 4.

Zwickauer Steinkohlenbau-Verein. Statnten. Geschäftsbericht 1853—1857. 1863—1865. 4.

Sächsisch-Thüringische Actien-Gesellschaft für Brannkohlen-Verwerthnng zu Halle a. S. Geschäftsbericht 1863. 4.

(Ueber Knappschaftskassen siehe VIII. G. 3. b. Seite 266).

7. Petroleum.

Kedzie, R. C., illuminating oils in Michigan. (1877).

Klitzsch, G., über das Vorkommen, die Eigenschaften und die Entstehung des Petroleums. Borna 1887. 4.

Peckham, S. F., production, technology, and uses of petroleum and its products. Washington 1884. 4.

Report, first annnal, of the state inspector of illuminating oils of the state of Michigan. Lansing 1878.

Strippelmann, Leo, die Petroleum-Industrie Oesterreich-Deutschlands dargestellt in geschichtlicher, geologisch-bergmännischer, wirthschaftlicher und technischer Beziehung. Abth. III: Deutschland. Mit Tafeln und Profilen. Leipzig 1878.

d) Bergrecht. Berggesetzgebung.

Abignente, G., la proprietà del sottosuolo. Studio storico giuridico. Roma 1888.

Achenbach, H., das gemeine Deutsche Bergrecht in Verbindung mit dem Preussischen Bergrechte unter Berücksichtigung der Berggesetze Bayerns, Sachsens, Oesterreichs. 1. (einziger) Tb. Bonn 1871.

Arndt, Ad., zur Geschichte und Theorie des Bergregals und der Bergbaufreiheit. Halle 1879.

Berggesetz, das, des Grossherzogthums Sachsen. Weimar 1857. 4.

Berggesetze, einige der vorzüglichsten Churs ächsischen. (Bergordnung von 1589, Bergresolutionen von 1709, Freybergische Schmiedetaxe von 1708, Bergdecrete von 1624, 1629, 1659, Stollenordnung von 1749). Freyberg. fol.

Bergrecht, das neue, und die Aktien-Gesetzgebung in Preussen. 5. Aufl. Essen 1856.

Bernhardi, Gotthelf Benjam., drei Fragen über die Berggerichtsbarkeit im Königreiche Sachsen nach den Landesgesetzen und der Verfassung beantwortet. Mit Beilagen. Freiberg 1808.

Beyer, Adolph, Geschichte derer Churs ächs. Bergrechte und Bergordnungen. II. Entwurf einer Berg-Staats-Rechts-Lehre oder Sciagraphia juris publici metallici. Mit handschriftl. Bemerk. Schneeberg 1748. 4.

Buff, E., die Gesetze und Verordnungen betr. den Betrieb der Bergwerke und der damit verbundenen Anlagen im Preussischen Staate. Ergänzungsheft. Essen 1884.

Chicora, L. C. A. et Ernest **Dupont**, nouveau code des mines . . . Annoté de décisions administratives et judiciaires rendues en France et en Belgique depuis 1791 à 1846. Bruxelles 1846. Supplément. Bruxelles 1852.

Chicora, L. C. A., jurisprudence du conseil des mines de Belgique. Bruxelles 1850.
Codex des Nassauischen Bergrechts zusammengestellt aus den Gesetzsammlungen des Herzogthums. Wiesbaden 1858. 16.
Diez(e), Dav. Gottl., de jure senioratus metallici metallicolis in tractu ad metalla effodienda concesso. Erfordiae 1727. 4.
Engelbrecht, Gg., commentatio de judiciis metallicis. Von den Berg-Aembtern, Berg-Gerichten. Editio novissima. Helmstadii 1751. 4.
Entwurf zu einem Berggesetze für das Königreich Sachsen. Dresden (1849). 4.
Entwurf, vorläufiger, eines allgemeinen Berggesetzes für das Königreich Sachsen. Dresden 1863. 4.
Ermisch, Hnb., das Sächsische Bergrecht des Mittelalters. Leipzig 1887.
Esser, Rob., die Gewerkschaft und ihre Entwicklung unter dem Allgemeinen Berggesetz für die Preussischen Staaten vom 24. Juni 1865. Berlin und Leipzig 1883.
Excurse zu dem Entwurfe des künftigen Berggesetzes für das Königreich Sachsen, von dem Standpunkte der Kritik. Dresden 1849.
Francke, Bernh., die Berggesetzgebung des Königreichs Sachsen. Die . . . derzeit geltenden gesetzlichen Bestimmungen, unter Beifügung von Anmerkungen. Leipzig 1888.
Freiesleben, Carl Frdr. Gottl., Darstellung der Grundlagen der Sächsischen Bergwerksverfassung. Herausgeg. von Frdr. Bülau. Leipzig 1837.
Freiesleben, Carl Frdr. Gottl., der Staat und der Bergbau, mit vorzüglicher Rücksicht auf Sachsen. Herausgeg. von Frdr. Bülau. 2. Aufl. Leipzig 1839.
Gräff, H., Handbuch des Preussischen Bergrechts. Breslau 1855.
von Hingenau, Otto Frhrr., Handbuch der Bergrechtskunde. Mit Holzschn. Wien 1855.
Karsten, C. J. B., Grundriss der Deutschen Bergrechtslehre, mit Rücksicht auf die Französische Bergwerksgesetzgebung. Mit Kupfertafel. Berlin 1828.
Kersten, C., die revidirte Bergordnung für das Herzogthum Cleve, Fürstenthum Meurs und für die Grafschaft Mark vom 29. April 1766 nebst den ergänzenden neueren Bestimmungen. Dortmund 1856.
King, Clarence, the United States mining laws and regulations there under and state and territorial mining laws. Washington 1885. 4.
Köhler, Alex. Wilh., Anleitung zu den Rechten und der Verfassnng bey dem Bergbaue im Königreiche Sachsen. 2. Aufl. Mit 2 Tafeln. Freyberg 1824.
Leggi minerarie dell' Europa con ua cenno delle leggi minerarie di altri paesi. Roma 1889.
Manger, Rud., das Oesterreichische Bergrecht nach dem allgemeinen Berggesetze für das Kaiserthum Oesterreich vom 23. Mai 1854. Prag 1857.
Miller von Hauenfels, Alb., der Referenten-Entwurf für ein neues Oesterreichisches Berggesetz. Referat. Wien 1877.
Redevances des mines. (Ministère des travanx publics). Bruxelles 1853. gr. 8.
Reports from the select committee on rating of mines. 1856. 57. London. fol.
von Scheuchenstuel, Carl, Motive zu dem allgemeinen Oesterreichischen Berggesetze vom 23. Mai 1854. Wien 1855.
Schmid, Frdr. Aug., der Bergprocess nach königl. Sächsischen Rechten bearbeitet. Dresden 1832.
Schmid, Frdr. Aug., Deutsche Bergwerks-Zustände, eine Charakteristik der Bergwerks-Verfassung Deutschlands. Dresden 1848.
Schomburg, J. A., Betrachtungen über die neuere Deutsche Bergwerksgesetzgebung mit Rücksicht auf Oesterreich, Preussen, Sachsen und Thüringen, im Anschluss an das Berggesetz des Grossherzogthums Sachsen. Leipzig 1857.
Seume, Th., das allgemeine kgl. Sächsische Berggesetz vom 16. Juni 1868 nebst Ausführungsverordnung und den neueren Vorschriften. Zwickau 1883.
Simon, Ernst Frdr. Wilh., Abhandlung aus dem Sächsischen Bergrechte von Holzkuxen. (Leipzig 1778. Handschrift. 4.
Simon, Ernst Frdr. Wilh., Beyträge zu den königl. Sächsischen Berg-Rechten sowie Abhandlung von dem Nutzen des Bergbaues in der Bergamts-Refier Freyberg. (Dresden 1829). Handschrift. 4.
Taube, Lebr. Ehreg., der Grund und Umfang der Berggerichtsbarkeit und des Gerichtszwanges der Berggerichte in den königl. Sächsischen Landen. Systematisch dargestellt. Freyberg 1808.
Ueber die Chursächsische Bergwerksverfassung. Leipzig 1787.
Ueber die Gerichtsbarkeit der Bergbehörden im Königreich Sachsen. Bearbeitet von einem Sächsischen Bergverständigen. Freyberg 1833.
(Uhlich, C. L.), Bearbeitung des Entwurfs zu einem Berggesetze für das Königreich Sachsen, insbesondere vom Standpunkte der Gewerken. Freiberg 1849.
Tapping, Thom., the Readwin prize essay on the cost book, its principles and practise, as applicable to mining. 2. edit. London 1854.
Wolowski, de la propriété des mines. Orléans (s. a.).

8. Gewerbe und Industrie.

1. Allgemeines.

Annali dell' industria e del commercio. 1—16. 18—26. 28—39. Roma 1879—1881.
Blätter für Gewerbe, Technik und Industrie. Herausgeg. von der Leipziger polytechnischen Gesellschaft. N. F. Bd. 1. 3. Leipzig 1867. 69.
Centralblatt der Gewerbe- und Handels-Statistik . . . in den Deutschen Bundesstaaten. Jg. 1839. 1840. Berlin. 4.
Centralblatt der Gewerbe-Vereine Sachsens 1859. Freiberg. h. 4.
Engineering, Deutsche Ausgabe der gleichnamigen technischen Wochenschrift von W. H. Maw und J. Dredge in London. Herausgeg. von J. von Stummer-Traunfels. Bd. I. II. Wien 1874. h. 4.
Gewerbeblatt, Sächsisches, redigirt von Frdr. Gg. Wieck. Jg. 1. Chemnitz 1842. 4.
—— für das Königreich Sachsen. 2—5. Jg. herausgeg. von Rob. Binder. 6.—8. Jg. von Rob. Binder u. A. 9. Jg. u. d. T.: Allgemeine Zeitung für National-Industrie und Verkehr, Gewerbhaushalt und Technik nebst Gewerbeblatt für Sachsen. Annaberg, später Chemnitz 1838—1844. 4.
Gewerbeschau, Sächsische Gewerbezeitung, herausgeg. von Wilh. Wolters. 1884—1889. Dresden und Leipzig. h. 4. (Fortsetzung der folgenden).
Gewerbevereins-Zeitung, Dresdner. Organ der Sächsischen Gewerbevereine Jg. 1—16. Dresden 1868—1884. h. 4.
Gewerbe-Zeitung, neue Deutsche. Herausgeg. von Wilh. Heinr. Uhland. Jg. 1. Leipzig 1873. 4.
Gewerbe-Zeitung, Deutsche, und Sächsisches Gewerbeblatt 1845 herausgeg. von J. G. Günther und Frdr. G. Wieck. Leipzig und Chemnitz. 4.
Industrie-Zeitung, Deutsche. Organ der Handels- und Gewerbekammern zu Chemnitz, Dresden, Plauen und Zittau. Redacteur: M. Diezmann 1876—1881, Fr. Engau 1882—1886, Osk. Ackermann 1887—1889. Chemnitz. h. 4.

Jacobsson, Joh. Karl Gottfr., technologisches Wörterbuch. Herausgeg. von Otto Ldw. Hartwig. Mit einer Vorrede von Joh. Beckmann. 4 Bde. Fortgesetzt von Gottfr. Erich Rosenthal. Bd. 5—8. Berlin und Stettin 1781—1795. 4.
Karmarsch, Karl, Handbuch der mechanischen Technologie. 3. Aufl. 2 Bde. Hannover 1857. 58. 5. Aufl. von E. Hartig. 2 Bde. Hannover 1875. 6. Aufl. von Herm. Fischer. 1. Bd. Leipzig 1888.
—— Atlas als Ergänzung. Bearbeitet von H. Richard. Hannover 1879.
Karmarsch, Karl und F. **Heeren**, technisches Wörterbuch oder Handbuch der Gewerbskunde. Bearbeitet nach A. Ure's dictionary. Mit Abbild. 3 Bde. Prag 1843. 44.
Karmarsch und **Heeren's** technisches Wörterbuch. 3. Aufl. ergänzt und bearbeitet von Frdr. Kick und Wilh. Gintl. Mit Abbild. Bd. 1—10. Prag 1876—1889. gr. 8.
Lexikon, technologisches, für Gewerbtreibende und Industrielle von G. Brelow, O. Dammer und E. Hoyer. 1. Bd.: der Chemische Technologie von Otto Dammer; 2. Bd.: Mechanische Technologie und Maschinenkunde von G. Brelow und E. Hoyer. Leipzig 1883.
Tolhausen, Al. et L., dictionaire technologique. 3 parties avec supplem. Leipzig 1873—1883.
Ure, Andrew siehe Karmarsch und Heeren.
Wershoven, F. J., technical vocabulary English and German. Mit Vorwort von A. von Kaven. Leipzig 1880.
Wershoven, F. J., vocabulaire technique Français-Allemand. Leipzig 1878.
Wörterbuch, technologisches, in Englischer, Deutscher und Französischer Sprache. Bearbeitet von E. Althausen u. A., herausgeg. von C. Rumpf, O. Möthes, W. Unverzagt. Mit Vorwort von K. Karmarsch. I. Bd. 3. Aufl. 1877. 4. Aufl. herausgeg. von Ernst Röhrig. 1887. II. Bd. 2. Aufl. 1870. 3. Aufl. 1878. III. Bd. 3. Aufl. 1874. Wiesbaden. gr. 8.

Brelow, G. und **E. Hoyer**, mechanische Technologie und Maschinenkunde. Mit Abbild. Leipzig 1883.
von Bünau, Heinr., vergleichende Uebersicht der graphischen Darstellungsmethoden mit besonderer Berücksichtigung der im Fache der Technik gebräuchlichen. Leipzig (1886).
Engel, Ernst, das Zeitalter des Dampfes in technisch-statistischer Beleuchtung. Berlin 1880. h. 4.
Kapp, E., Grundlinien einer Philosophie der Technik. Braunschweig 1877.
Karmarsch, K., Geschichte der Technologie seit der Mitte des achtzehnten Jahrhunderts. München 1872.
Roesky, E., die Verwaltung und Leitung von Fabriken, speciell von Maschinenfabriken. Leipzig 1878.

(Schnedermann, G.), der Galvanismus in seiner Anwendung auf Künste und Gewerbe. Leipzig 1847. 48. 4.
Thieme, Frdr. Ed., über die Ertragsfähigkeit technischer Einrichtungen. Plauen (1840).
von Weber, M. M., die Entlastung der Culturarbeit durch den Dienst der physikalischen Kräfte. Berlin 1880.

(Vergl. auch die Schriften über Gewerkslehre Seite 316).

Asemissen, Oskar, Kleinstaaten auf industriellen und gewerblichen Gebieten. Bielefeld 1885.
Audiganne, A., l'industrie contemporaine, ses caractères et ses progrès chez les différents peuples du monde. Paris 1856.
Audiganne, A., la lutte industrielle des peuples. Paris 1868.
Bourdeau, Louis, les forces de l'industrie. Progrès de la puissance humaine. Paris 1884.
Bülau, Frdr., der Staat und die Industrie. Beiträge zur Gewerbspolitik und Armenpolizei. Leipzig 1834.
Roscher, Wilh., Nationalökonomik des Handels- und Gewerbfleisses. 1., 3., 5. Aufl. Stuttgart 1881. 82. 87.
Walcker, Karl, Gewerbe- und Handelspolitik, einschliesslich der Bergbaupolitik. Leipzig 1884.
Weber, W., Gewerbe und Gemeinde. Gera 1872.

Förster, Osk., Vorträge für Gewerbe-Vereine u. s. w. 3. Heft. Düsseldorf 1879.
Müller, E., gewerbliches Leben. Eine Sammlung von Vorträgen und Aufsätzen über die verschiedensten Fragen des Gewerbelebens und der Industriezweige. 2 Bde. Halle 1865.
Visser, J. E., Vorträge für Handwerker-, Gewerbe- und Bildungs-Vereine. Heft 1—3 Leipzig 1876. 77.

2. Geschichte, Geographie und Statistik.

Berlepsch, H. A., Chronik der Gewerke. 9 Bde. St. Gallen (1850—1853).
Bd. 1. Städtewesen und Bürgerthum. Bd. 2. Chronik vom ehrbaren und uralten Schneidergewerk nebst einer kurzen Geschichte der Trachten und Moden. Bd. 3. Chronik der Gold- und Silberschmiedekunst. Bd. 4. Chronik vom ehrbaren Schuhmachergewerk nebst einer kurzen Geschichte der vorzüglichsten Fussbekleidungen früherer Zeiten. Bd. 5. Chronik vom ehrbaren Metzgergewerk. Bd. 6. Chronik vom ehrbaren Bäckergewerk. Bd. 7. Chronik der Feuerarbeiter. Bd. 8. Chronik der Maurer und Steinmetzen nebst einer Uebersicht der Geschichte der Baukunst. Bd. 9. Chronik vom ehrbaren Böttchergewerk. Nebst . . . Nachrichten aus dem Bereicho des Brauwesens und der Weinkultur früherer Zeiten.
Buch der Erfindungen, Gewerbe und Industrieu, das neue. 6. Aufl. 6 Bde. Leipzig und Berlin 1872. 73. gr. 8. Ergänzungsband u. d. T.: Der Weltverkehr und seine Mittel. Von R. Andree, J. Engelmann, A. Schück und J. Zöllner. 2. Aufl. Leipzig und Berlin 1875. gr. 8.
Erfindungen, die, der neuen Zeit. Mit Rücksicht auf Patentwesen und Kunstindustrie. Herausgeg. von G. van Muyden und Heinr. Franberger. Leipzig und Berlin 1883. gr. 8.
Körner, F., Industrie- und Handelsgeschichte. In Uebersichten. Leipzig 1875.
Poppe, Ad., alphabetisch-chronologische Uebersicht der Erfindungen, Entdeckungen und Fortschritte auf dem Gebiete der Physik, Chemie, Mechanik und industriellen Technik. 3. Aufl. Frankfurt a. M. 1881.
Poppe, J. H. M., Geschichte der Erfindungen in den Künsten und Wissenschaften. 4 Bde. Dresden 1828. 29.
Rehlen, C. G., Geschichte der Gewerbe. Mit 45 Abbild. Leipzig 1855.
von Scherzer, Karl, die Anfänge der menschlichen Industrie. Berlin 1883.

Blümner, H., die gewerbliche Thätigkeit der Völker des klassischen Alterthums. Leipzig 1869. gr. 8.
Büchsenschütz, B., die Hauptstätten des Gewerbfleisses im klassischen Alterthume. Leipzig 1869. gr. 8.
Weinlig, Chrn. Albertus, industria Romanorum, digestorum et codicum locis nonnullis explanata. Particula 1 et 2. Erlangae 1846.

(Handwerks- und Innungsgeschichte siehe Mittheilung 4. b).

Büchele, C., Gewerbe- und Handelsgeographie. 2 Bde. Stuttgart und Leipzig 1869. 70.
Engel, E., die Reform der Gewerbestatistik im Deutschen Reiche und in den übrigen Staaten von Europa und Nordamerika. Eine Denkschrift. Berlin 1872. 4

von Gülich, Gust., tabellarische Uebersichten zu dem Werke: Die gesammten gewerblichen Zustände in den bedeutendsten Ländern der Erde während der letzten 12 Jahre. Jena 1842. fol.

Nordamerika.

Greeley, Hor., L. Case, E. Howland und Andere, die grosse Industrie der Vereinigten Staaten. Mit Illustrat. Hartford 1872.
Grothe, H., die Industrie Amerika's (Vereinigte Staaten von Nordamerika). Mit Illustr. Berlin 1877. gr. 8.
Hollerith, Herm., statistics of power used in manufactures. Washington 1883. 4.
Manufactures of the United States in 1860; compiled from the returns of the eigth census. Washington 1865. 4.
Statistics of mannfactures. Washington 1883. 4.

Asien.

Jagor, F., Ostindisches Handwerk und Gewerbe mit Rücksicht auf den Europäischen Markt. Berlin 1878.

Europa.

Belgien.

Annuaire de l'industrie Belge. 1. année. Bruxelles 1848.
Barlet, C. H., géographie indnstrielle et commerciale de la Belgique. Malines 1858.
Industrie. Recensement général 1846. Bruxelles 1851. gr. 4.
Industrie. Recensement de 1880 publié par le ministre de l'intérieur et de l'instruction publique. 3 tomes. Bruxelles 1887.
Van Bruyssel, Ernest, l'indnstrie et le commerce en Belgique, leur état actuel et lenr avenir. Bruxelles 1868.

Dänemark.

Petersen-Studnitz, Aleksis, hvad Danske industridrivende forlange af staten. Kjebenhavn 1882.
Sève, Ed., le nord industriel et commercial. Danemark, Norvège, Suède, Russie. 3 tomes. Paris 1862.

Deutsches Reich.

Bericht über die Verhandlungen der Commission für die Revision der Vorschläge, betr. die Ausführung der Gewerbestatistik im Deutschen Reiche. Berlin 1875. 4.
Denkschrift über die Resultate der Branchen-Congresse Deutscher Industrieller über den Zoll- und Handelsvertrags-Entwurf mit Frankreich. Augsburg (1862). 4.
Deutschlands Industrie und Handel. Auszüge aus den Handelskammerberichten, herausg. vom Verein zur Förderung der Handelsfreiheit. 1880. 1881. 1882. Berlin.

(Handels- und Gewerbekammerberichte siehe im Abschnitt: Handel).

Engel, E., die industrielle Enquête und die Gewerbezählung im Deutschen Reiche und im Preussischen Staate am Ende des Jahres 1875. Berlin 1878.
Engel, E., die Deutsche Industrie 1875 und 1861. Statistische Darstellung mit Hervorhebung Preussens. Berlin 1880. 2. Aufl. Berlin 1881. gr. 8.
Ergebnisse, die, der Gewerbezählung vom 1. Dezember 1875 im Deutschen Reiche. Berlin 1879.
Frantz, A., Tabellen der Gewerbe-Statistik der Staaten des Deutschen Zollvereins mit Beobachtung der Mainlinie. Brieg 1867. 4.
Gewerbestatistik nach der allgemeinen Berufszählung vom 5. Juni 1882. 2 Abthlgn. in 4 Thln. Berlin 1886. 4.
Gewerbe-Tabelle der Fabrikations-Anstalten und Fabrik-Unternehmungen aller Art im Grossherzogthum Baden 1847, im Königreich Bayern 1846, im Königreich Bayern und Sachsen 1846, im Herzogthum Braunschweig 1847, im Grossherzogthum Hessen, im Kurfürstenthum Hessen 1847, im Herzogthum Nassau und Frankfurt 1846, im Königreich Preussen 1846, in den Thüringischen Vereinsstaaten 1847, in sämmtlichen Staaten des Zollvereins 1846. 4.
Gewerbe-Tabelle, enthaltend die mechanischen Künstler und Handwerker, die Anstalten zum literarischen Verkehr gehörig, die Handelsgewerbe, Schiffahrt, das Fracht- und Lohnfuhrwesen, die Gast- und Schankwirthschaft, sowie die Handarbeiter und das Gesinde im Grossherzogthum Baden 1847, im Königreiche Bayern 1847, im Grossherzogthum Hessen 1847, im Kurfürstenthum Hessen 1847, im Herzogthum Nassau 1846, im Königreiche Preussen 1846, in den Thüringischen Vereinsstaaten 1847, in sämmtlichen Staaten des Zollvereins 1846. 4.
Hasse, Ernst, der gewerbliche Charakter von Deutschland. Mit Karte. (1880).
Hirth, G., die Lebensbedingungen der Deutschen Industrie sonst und jetzt. Leipzig 1877.

Industrie, die Deutsche, und ihre berechtigten Forderungen. Zusammenstellung der in der Leipziger Versammlnng des Central-Verbandes Deutscher Indnstrieller durch die Vertreter der Einzel-Indnstrieen vorgetragenen Special-Referate. Berlin 1876. 4.

Instruction für die Zählnngs-Commissionen zur Erhebung der Materialien für die Gewerbestatistik des Zollvereins. 4.

Karte, Eintheilung nach den Gruppen der Deutschen Gewerbestatistik. Berlin 1877.

Laspeyres, E., Beiträge zur Lage der Dentschen Indnstrie und insbesondere znm angeblichen wirthschaftlichen Rückgang Deutschlands in der angeblichen Aera des Freihandels. Berlin (1881). gr. 8.

Lohren, A., Grundzüge zur rationellen Bestimmung der Minimal-Zölle und Untersuchung der Ursachen des Verfalles der Deutschen Industrie. Potsdam 1876.

Manufacturen, die, und Fabricken Deutschlands nach ihrer heutigen Lage betrachtet mit Verbesserungsvorschlägen 2 Bde. Frankfurt a. M. 1780.

Mascher, H. A., das Dentsche Gewerbewesen von der frühesten Zeit bis auf die Gegenwart. Potsdam 1866. gr. 8.

Petermann, Theod., Gross- und Kleinbetrieb in den handwerksmässigen Gewerben nach der Volkszählung des Deutschen Reichs von 1875. Dresden 1880.

Protokolle über die Berathungen in Betreff der zur Herstellnng einer Gewerbestatistik der Zollvereinsstaaten erforderlichen Erhebungen. München 1854. fol.

Stommel, G., die Deutsche Industrie vor dem Reichstag. Versuch einer Darstellnng der Zollfrage aus den Gesichtspunkten des Nationalsystems und der Freihandelslehre. Leipzig 1877. 3. Aufl. Leipzig 1877.

Tabellen der Handwerker, der Fabriken, sowie der Handels und Transportgewerbe im Zoll-Vereine. 1861. 4.

Thomaschewski, A., die Gewerbezählung im Deutschen Reiche 1875. Berlin 1879.

Uebersichten, statistische, der Fabriken und für den Grosshandel beschäftigten Gewerbs-Anstalten, der dafür arbeitenden mechanischen Kräfte und sämmtlicher Dampfmaschinen, der Handels- und Transport-Gewerbe, sowie der Handwerker im Gebiet des Zollvereins. Berlin 1864. 4.

Anhalt.

Mittheilungen über den Stand der Industrie im Sächsisch-Anhaltischen Vereinsbezirke Festschrift. Berlin 1867.

Baden.

Dietz, Rnd., Ergebnisse der Statistik des Grosherzogthums Baden in Beziehnng auf die Gewerbe 1852—1862. Karlsruhe 1863.

Dietz, Rud., die Gewerbe im Grossherzogtbum Baden. Karlsruhe 1863.

Gewerbestatistik des Grossherzogthums Baden 1875. Karlsruhe. 4.

—— 1882. Karlsruhe. 4.

Gothein, Eberh., Pforzheims Vergangenheit. Ein Beitrag zur Dentschen Städte- und Gewerbegeschichte. Leipzig 1889.

Trenkle, J. B., Geschichte der Schwarzwälder Industrie. Karlsruhe 1874.

Bayern.

Amthor, Max, Industriegeographie des Königreichs Bayern. Gera 1881.

Bevölkerung, die, und die Gewerbe des Königreichs Bayern vom Jahre 1861, die Gewerbe in Vergleichung mit 1847. München 1862. fol.

Dehn, Paul, das neue Nürnberg und seine internationale Bedentung. München 1883.

Ergebnisse, definitive, der Gewerbezählung vom 1. December 1875. Abdr. a. d. Statist. Abriss für das Königreich Bayern.

Gewerbe-Statistik, Bayerische. (Aufnahme vom 1. Dezember 1875). 3 Thle. München 1879. 1881. 4.

Industrie, die, Nürnbergs mit Rücksicht auf die polytechnische Schule. Nürnberg 1861.

Kaizl, Jos., der Kampf um Gewerbereform und Gewerbefreiheit in Bayern von 1798—1868. Nebst einem einleitenden Ueberblick über die Entwickelnng des Zunftwesens und der Gewerbefreiheit in Deutschland. Leipzig 1879.

Mayer, Frdr., Nürnbergs Handel und Industrie mit besond. Berücksichtigung der Gegenwart. Nürnberg 1851.

Schanz, Gg., zur Geschichte der Colonisation und Industrie in Franken. Erlangen 1884.

Braunschweig.

Gewerbe-Tabelle über die im Herzogthum Braunschweig befindlichen Fabriken nnd kleineren fabrikmässig betriebenen Gewerbe für das Jahr 1847. fol.

Elsass-Lothringen.

Beitrag zur Geschichte Mülhausens i. E. und die Entwickelung seiner Industrie. Mülhausen i. E. 1886.

Grad, Charles, études statistiques sur l'industrie de l'Alsace. 2. édit. Colmar 1880. gr. 8.

Hack, Carl, die Gewerbe in Elsass-Lothringen nach der Zählung vom 1. December 1875 Strassburg 1881.

Hessen.

Ewald (L.), die Aufnahme der Gewerbestatistik im Grossherzogtbum Hessen am 1. December 1875. Darmstadt 1878. 4.

Gewerbe-Statistik für das Grossherzogthnm Hessen. 1861. 4.

Gewerbe-Tabelle der Fabrikations-Anstalten und Fabrik-Unternehmungen aller Art im Grossherzogthum Hessen für das Jahr 1847. h. 4.

Wilkens, Ldw., die Erweiterung und Vervollkommnung des Deutschen Gewerbsbetriebs, mit besonderer Rücksicht anf das Grossherzogthum Hessen. Darmstadt 1847.

Lübeck.

Bericht der Lübeckischen Gewerbekammer 1867/75 nebst einer Uebersicht über die gewerblichen Verhältnisse in der freien Hansestadt Lübeck. 1876. 77. 78. 79/80. 1881. 82/85. Lübeck. 4.

Oldenburg.

Gewerbe, die, nach den Ergebnissen der Aufnahme vom 1. December 1875. Oldenburg 1877. 4.

Preussen.

Delbrück, R. und J. **Hegel**, die Gewerbe-Tabelle der Preussischen Monarchie für das Jahr 1846. Berlin 1848.

Ergebnisse, die definitiven, der Gewerbezählnng vom 1. December 1875 im Preussischen Staate. 2 Thle. Berlin 1878. 1880. 4.

Ferber, C. W., Beiträge znr Kenntniss des gewerblichen und commerciellen Zustandes der Preussischen Monarchie. Mit 9 Tabellen. Berlin 1829.

Gewerbebetriebe, die, und deren Personal im Preussischen Staate nach der Aufnahme im December 1875. gr. 4.

Gewerbebetriebe, die, im Preussischen Staate nach der Aufnahme vom 5. Juni 1882. 2 Thle. Berlin 1885. 86. 4.

Gewerbe-Statistik 1861. Hannover 1864. fol.

Hannover und Umgegend. Entwicklung und Zustände seiner Industrie und Gewerbe. Hannover 1874. 16.

Hasslacher, A., Literatur über das Industriegebiet an der Saar. Mit statistisch-volkswirthschaftlicher Skizze des Saargebietes und seiner Industriezweige. Saarbrücken 1879. gr. 4.

Herzog, Ad., die Entwickelung der gewerblichen Verhältnisse im Regierungsbezirk Posen. Posen 1867.

Hocker, Nicol., die Grossindustrie Rheinlands und Westfalens. Leipzig 1867.

Meyer, Moritz, Geschichte der Preussischen Handwerkerpolitik. 2 Bde. Minden i. W. 1884. 88. gr. 8.

Mittheilungen über den Stand der Industrie im Sächsisch-Anhaltischen Vereinsbezirke. Festschrift. Berlin 1867.

Platt, Herm., Fabrikenkarte des Regierungsbezirks Magdeburg. Magdeburg 1854.

von Reden, Frdr. Wilh. Frhrr., Erwerbs- und Verkehrsstatistik des Königstaats Preussen 3 Thle. Darmstadt 1853. 54.

Schaike und seine hauptsächlichsten Indnstriezweige. Dusseldorf 1880.

Schlockow, J., der Oberschlesische Industrie-Bezirk mit besond. Rücksicht auf seine Kultur- und Gesundheitsverhältnisse. Breslau 1876.

Schwetschke, E., zur Gewerbegeschichte der Stadt Halle a. S. von 1680—1880. 1. Bd. 1. Thl. Halle a. S. 1883.

Uebersicht, vergleichende, des Ganges der Indnstrie, des Handels und Verkehrs. Nach den Berichten der Handelskammern und kaufmännischen Corporationen (Prenssens) 1859/62. 1863. 1864. 1865. 1866. Berlin. h. 4.

Zur Gewerbe-Statistik des Königreichs Hannover. (Hannover 1862). 4 u. fol.

Sachsen.

Mittheilungen des Industrievereins für das Königreich Sachsen 1830—1843. 1845—1847. Chemnitz. 4.

Album der Sächsischen Industrie oder Sachsens grösste und ausgezeichnetste Fabriken . . und andere wichtige Etablissements in Abbildungen mit statistisch-topographischem, historischem und gewerblichem Texte. Herausgeg. von Louis Oeser. 2 Bde. Nensalza (1857—1863). 4.

Ansicht einiger Hauptzweige der Industrie und des Handels von Sachsen. Leipzig 1811.

Bein, Louis, die Industrie des Sächsischen Voigtlandes. Wirthschaftsgeschichtliche Studie. I. Th.: Die Musikinstrumenten-Industrie. II. Th.: Die Textil-Industrie. Leipzig 1883. 1884.

Bueck, H. A., eine Fahrt durch Sachsens Industriebezirke. Düsseldorf (1886). gr. 8.

Engel, Ernst, das Sächsische Obererzgebirge und seine gewerbliche Bedentung in der Gegenwart nnd Zukunft. Dresden 1855.

Ergebnisse, einige, der Deutschen Gewerbezählung vom 5. Juni 1882 für den Bezirk der Handels- nnd Gewerbe-Kammer Dresden. Dresden 1889

Exkursion des Dresdner Gewerbevereins nach Annaberg. Dresden 1874.
Fischer, H(ugo), technologische Studien im Sächsischen Erzgebirge. Mit Vorwort von E. Hartig. Mit 17 Tafeln. Leipzig 1878.
Gerber, Moritz, allgemeine national-ökonomische Betrachtungen über die Industrie des Sächsischen Obererzgebirges. Ane o. J.
Gewerbe-Tabelle im Königreiche Sachsen. 1846. (Handschr.). fol.
Hirschfeld, Paul, Leipzigs Grossindustrie und Grosshandel in ihrer Kulturbedeutung. Mit Vorwort von Rud. Wachsmuth. Leipzig 1887. h. 4.
Industrie-Stätte, eine neue (Plagwitz-Lindenau). Reisebild für die Geschäftswelt von einem Industriellen. Leipzig 1882.
Isbary, C. R., Statistik und Lage der Industrie und des Handels im Königreiche Sachsen. 3 Thle. Leipzig 1865.
Marperger, Paul Jacob, Abriss der Commercien und Manufacturen des Churfürstenthums Sachsens. Dresden und Leipzig 1718. 4.
Morgenstern, K., die Industrie Leipzigs und der nächsten Umgebung. Leipzig (1887).
Naumann, C. N., Industrial- und Commercial-Topographie von Churs achsen. Leipzig 1789.
Petition an die Ständeversammlung f. d. Königreich Sachsen, die Bildung einer eigenen Centralstelle für die Pflege des Handels und der Industrie betr. nebst Beilage: Ueber den Zollschutz der Baumwollspinnerei. Leipzig (1843). 4.
Rentzsch, H., gewerbstatistische Mittheilungen zur Berathung über das Gewerbegesetz. Dresden 1866.
Schilderung des Commercial- und Fabrik-Zustandes im Marggrafthum Ober-Lausitz von 1794. 1795. 1796. (Handschrift). fol.
von Süssmilch-Hörnig, Orts-Verzeichniss zu den Industrie-Karten von Sachsen und Thüringen. 1860. 1861. (Handschrift). fol.
Uebersicht der (in) verschiedenen Ortschaften des Königreichs Sachsen im Jahre 1839 bestandenen Gesellen- und Tagelöhner. (Handschrift). fol.
Wieck, Frdr. Gg., industrielle Zustände Sachsens. Chemnitz 1839. 2. Aufl. unter dem Titel: Das Gesammtgebiet des Sächsischen Manufaktnr- und Fabrikwesens, Handels und Verkehrs. Chemnitz 1840.
Zustände, die, der Oberlausitzer Industrie nebst einigen Vorschlägen, der überhandnehmenden Noth in Deutschland Einhalt zu thun. Bautzen (1847).

Thüringen.

Gewerbe, Indnstrie und Handel des Meininger Oberlandes in ihrer historischen Entwickelung. Hildburghansen 1876.
Kohl, Heinr., illustrirter Bericht über die zweite allgemeine Thüringische Gewerbeausstellung mit Streifblicken auf Thüringens Industrie. Weimar 1862. h. 4.

Württemberg.

Dorn, Alex., Pflege und Förderung des gewerblichen Fortschrittes durch die Regierung in Württemberg. Bericht. Wien 1868.
Hoyer, E., die königliche Württembergische Zentralstelle für Gewerbe und Handel. Bericht. Riga 1874.
Mirus, Ad., über Gewerbebeförderung und Gewerbsthätigkeit im Königreich Württemberg. Leipzig 1861.
Riecke, K. V., Statistik der Industrie des Königreichs Württemberg. Stnttgart 1878. gr. 8.
Vischer, L., die industrielle Entwicklnng im Königreich Württemberg und das Wirken seiner Centralstelle für Gewerbe und Handel in ihren ersten 25 Jahren. Mit einem Beilageband und 13 Karten. Stnttgart 1875.

Frankreich.

Chaptal, comte, de l'industrie Française. 2 tomes. Paris 1819.
Drohojowska, A., les grandes industries de la France. 2 vols. Paris (1892).
Farnam, H. W., die innere Französische Gewerbepolitik von Colbert bis Tnrgot. Leipzig 1878.
Kauffmann, des causes locales qui nuisent à la fabrique de Lyon, des moyens de les faire cesser etc. Lyon 1845.
Mohl, Mor., aus den gewerbswissenschaftlichen Ergebnissen einer Reise in Frankreich. Mit 148 Holzschn. Stuttgart und Tübingen 1845.
Moreau de Jonnès, A., statistique de l'industrie de la France. Paris 1856.
Sonnini, C. S. et Thiébaut de Berneaud, annnaire de l'industrie Française. Année I. II. Paris 1811. 1812.
Statistique de l'industrie à Paris résultant de l'enquête faite par la chambre de commerce ponr les années 1847 à 48. 2 parties. Paris 1851. fol.
—— résultant de l'enquête pour l'année 1860. Paris 1864. fol.
Statistique sommaire des industries principales en 1873. Paris 1874. gr. 8

Grossbritannien.

Bevan, G. Ph., the industrial classes and industrial statistics. 2 vols. London 1876. 77.
Bremner, David, the indnstries of Scotland, their rise, and present condition Edinburgh 1869.

Great industries of Great Britain. Illustrated. 3 vols. London. gr. 8.
Nasse, Erwin, ein Blick auf die kommerzielle und industrielle Lage Englands. Jena 1867.
Philipps, Thom., the industrial progress of England. London 1851.
Progress machinery and manufactnres in Great Britain . . . from the earliest times to the foreign of Queen Anne. London 1846. 4.
von Scherzer, Karl, Weltindustrien. Stndien während einer Fürstenreise dnrch die Britischen Fabrikbezirke. Stnttgart 1850.
Spackmann, Will. Fred., an analysis of the occupations of the people of the United Kingdom of Great Britain. London 1847.

Italien.

(Ellena, V.), la statistica di alcune industrie Italiane. s. a.
Errera, Alberto, documenti alla storia e statistica delle industrie Venete. Venezia 1870. qn. fol.
Errera, Alb., l'Italia industriale, studi con particolare riguardo all' adriatico superiore (regno d'Italia e empero Austro-Ungarico). Industrie marittime. Roma 1873.
Errera, Alb., storia e statistica della industrie Venete. Venezia 1870.
Frattini, Giov., storia e statistica della indnstria manufattnriera in Lombardia. Milano 1856.
Grimaldi, Luigi, studi statistichi sull' industria agricola e manifattnriera della Calabria ultra II. Napoli 1845. 4.
Notizie statistiche intorno ai diritti d'autore sulle opere d'ingegno ed alle privative industriali etc. 1879. 1880. Roma
(Rossi, Alessandro), relazione della 2. sezione per le industrie manifatturiere. Milano 1881. gr. 8.
Statistica industriale. Condizioni industriali delle provincie d'Italia) I—XVI. Roma 1885—89.

Niederlande.

Staat van de Nederlandsche fabriken volgens de verslagen der gemeenten aan het ministerie van binnenlandsche zaken. Harlem 1859.

Norwegen.

Opgaver, statistiske, til belysning of Norges industrielle forholde 1870—1874. Christiania 1876. 4.
Sève siehe Dänemark.
Statistik over Norges fabrikanlaeg den 1. nov. 1879. (Kristiania 1881).

Oesterreich-Ungarn.

Beiträge zur Statistik der Oesterreichischen Industrie I—IV. Wien 1873—76. gr. 8.
Jahrbuch für Industrie und Handel in Oesterreich. Herausgeg vom Vereine der Oesterreichischen Industriellen. Jg. 1. 2. Wien 1865. 66.
Bericht der Handels- und Gewerbe-Kammer in Brünn 1851. 1864. 1872/73. 1877/81 n. d. T.: Statist Arbeiten . . . Hett 1—3. 1870 n. d. T.: Statistik der Industrie des Bezirks Brünn. gr. 8.
Bericht, statistischer, der Handels- und Gewerbekammer Oberösterreichs zu Linz über die gesammten wirthschaftlichen Verhältnisse Oberösterreichs 1870—1875. Linz 1876. gr. 8.
Bericht der Handels- und Gewerbekammer für das Erzherzogthum Oesterreich unter der Enns über den Handel, die Industrie und die Verkehrsverhältnisse des Kammerbezirkes 1857—1860. Nebst Darstellung des gegenwärtigen Standpnnktes der Industrie in Niederösterreich. Wien 1861.
—— über die Verkehrsverhältnisse 1869. Wien.
Bericht, statistischer, über Industrie und Gewerbe des Erzherzogthums Oesterreich unter der Enns, erstattet von der Handels nnd Gewerbekammer in Wien 1880. Wien 1883. gr. 4.
—— 1885. (Verfasst von Eman. Hans Sax). Wien 1889. gr. 4
Bericht, statistischer, über die Industrie Schlesiens sowie über die anderen wirthschaftlichen Verhältnisse dieses Kronlandes 1880 und 1881. Erstattet von der Handels- und Gewerbekammer für Schlesien. Troppau (1884). gr. 8.
Brodhuber, L., A. **Heinrich,** R. **Heym,** C. **Holdhaus,** A **Martin** und C. **von Nowicki,** Industrie nnd Handel im Kaiserthnm Oesterreich. Nach ihrem gegenwärtigen Standpnnkte. Wien 1857. 58
Darstellung der Verhältnisse der Industrie, der Verkehrsmittel und des Handels während der Jahre 1856—1861. Wien 1873. gr. 8.
Exner, Wilh. Frz., Beiträge zur Geschichte der Gewerbe und Erfindungen Oesterreichs. 1 Reihe: Robproducte und Industrie. Wien 1873.
Gewerbe, die steuerpflichtigen, des Oesterreichischen Kaiserstaates im Jahre 1862. I. II. Wien 1865. 66. gr. 8.
Hallwich, H., Reichenberg und Umgebnng. Eine Ortsgeschichte mit specieller Rücksicht auf gewerbliche Entwicklung. Reichenberg i. B. 1874.
Hiekmann, A. L., Text zum Industrial-Atlas des Königreiches Böhmen. Prag 1863. fol
Jekelfalussy, József. Magyarország iparstatisztikaja 1885 ben Budapest 1886. gr. 8

Industrie-Statistik der Oesterreichischen Monarchie f. d. J. 1856. I—III. Wien 1857—61. gr. 8.
Ipolyi, Arn., die geschichtliche Entwickelung des Gewerbewesens in Ungarn. A. d. Ungarischen von A. Dux. Budapest 1877.
Kotelmann, Alb., vergleichende statistische Uebersicht über die landwirthschaftlichen und industriellen Verhältnisse Oesterreichs und des Deutschen Zollvereins sowie seiner einzelnen Staaten. Berlin 1852.
Kreutzberg, K. J., Beiträge zur Würdigung der Industrie und Industriellen Oesterreichs. I. Heft: Die Etablissements von Gottlieb Haase Söhne in Prag. II. Heft: Die Starck'schen Berg- und Mineralwerke sammt Fabriken. Prag 1854. 55.
Kreutzberg, K. J., skizzirte Uebersicht des gegenwärtigen Standes der Leistungen von Böhmens Gewerbs- und Fabrikindustrie. Prag 1836
(Schembera, V. K. und Andere), Entwicklung von Industrie und Gewerbe in Oesterreich in den Jahren 1848—1888. Wien 1888.
von Schwarzer, Ernst, statistisch-topographische Industrie-Karte des Königreichs Böhmen mit erklärender Uebersicht. Prag 1842.
Statistik der Oesterreichischen Industrie 1880. Wien 1884. gr. 8.
— 1885. Wien 1889. gr. 8.
Tobisch, E., industrielle Wanderungen im Erzgebirge. Reichenberg i. B. 1874. gr. 8.
Uebersicht, statist., der wichtigsten Productionszweige Oesterreichs u. d. Enns. Wien 1855.

Portugal.

Documentos para a estatistica industrial do districto de Leiria. Lisboa 1862. h. 4.
Informações para a estatistica industrial publicadas pela repartição de pesos e medidas. Districtos de Leiria e Funchal. Lisboa 1863.
Resumo do inqnerito industrial de 1881. (Ministerio das obras publicas, commercio e industria). Lisboa 1883. h. 4.
Texeira da Silva, Franc., informações para a estatistica industrial do districto de Coimbra. Lisboa 1861. fol.

Russland.

Cech, C. O., Russlands Industrie. Moskau 1885.
Egloff, Gg., Post- und Industrie-Karte des Königreichs Polen. Warschau 1855.
Gewerbe des Moskauer Gouvernements. Herausgeg. vom Moskauer landschaftlichen Amt. 2 Thle. (In Russischer Sprache). Moskau 1876. gr. 8.
Industri-Statistik. 1. delen: Berghandteringen etc. 2. delen: Fabriker och handtverk. (Bidrag till Finnlands offic. statistik XVIII). Helsingfors 1886—1889.
von Lindheim, Wilh., le développement de l'indnstrie et du commerce Russe. Vienne 1871. 4.
Matthäi, Frdr., die Industrie Russlands in ihrer Entwicklung und in ihrem gegenwärtigen Zustande. 2 Bde. Leipzig 1872. 73.
Mettig, Const., zur Geschichte der Rigaschen Gewerbe im 13. und 14. Jahrhundert. Riga 1883.
von Ordega, Sigismund, die Gewerbepolitik Russlands von Peter I. bis Katharina II (1682—1762). Tübingen 1885.
de Rocca, F., sulle industrie principali della Russia. Relazione. Roma 1884.
Sève siehe Dänemark.
Steinhaus, Alex., Russlands industrielle und commercielle Verhältnisse. Leipzig 1852.
Timirjerseff, L. A., statistischer Atlas der vorzüglichsten Fabriken und Manufacturen des Europäischen Russland. 2 Thle. (In Russischer Sprache). St. Petersburg 1869. 70.
Wrangell, N. baron, études sur la protection et son influence sur l'industrie manufacturière en général et sur celle de la Russie en particulier. Berlin 1867.

Schweden.

Commerce-Collegii berättelse om fabrikernes och manufacturernes ställning 1842, 1844—1857. Stockholm. 4.
Fabriker och manufactner 1858—1886. (Bidrag till Sveriges offic. statistik). Stockholm. 4.
Sève siehe Dänemark.

Schweiz.

Bertheau, Frdr., Goethe und seine Beziehungen zur Schweizerischen Baumwoll-Industrie. Wetzikon 1888. 4.
Huber, die Schweizerische Industrie nnd ihre Beziehungen zu Deutschland. Stuttgart 1886.
Müller, C. K., Landwirthschafts- und Industrie-Karten vom Kanton Zürich. 1870. Zürich.
Schlatter, Herm., Industrie-Karte der Schweiz. Winterthur 1883.

Spanien.

Ramon de la Sagra, notes sur les prodnits Espagnols envoyés à l'exposition de Londres, suivies de qnelques considérations sur l'état présent et l'avenir de l'industrie Espagnole. Londres 1851.

(*Andere Schriften siehe VIII. F. 2. Seite 247, sowie die Abtheilungen Hausindustrie und Kunstgewerbe und Handelsgeschichte*).

3. Gesetzgebung.

a) Gewerbeordnung.

Deutsches Reich.

von Bernewitz, die Reichs-Gewerbeordnung. Mit Erläut. 4. Aufl. Leipzig 1892.
— Supplem.: Die Gewerbe-Novelle vom 1. Juli 1883. Leipzig 1884.
Bödiker, Tr., das Gewerberecht des Deutschen Reichs. Berlin 1883. 2. Anfl. u. d. Titel: Die Gewerbe- und Versicherungsgesetzgebung des Deutschen Reichs. Berlin 1887.
Döhl, C., das Concessions-Wesen. Die Bedingungen . . . nach der Gewerbe-Ordnung für das Deutsche Reich. Breslau 1875.
Entwurf eines Gesetzes betr. Abänderung der Gewerbeordnnng nebst Begründung. Berlin (1880).
Gewerbe-Ordnung, die Deutsche, vom 21. Jnni 1869. Text-Ausgabe mit Anmerkungen. Berlin 1875.
Gewerbe-Ordnung, die projectirte Abänderung der. Mainz 1878.
Gewerbeordnung, die, für das Deutsche Reich vom 1. Juli 1883. Leipzig 1884.
Grotefend, G. A., das Recht der Fabriken nach der Preussischen und Deutschen Gewerbegesetzgebung für den praktischen Gebrauch. Düsseldorf 1872.
Hoffmann, Ldw., die Gewerbeverfassung des Deutschen Reiches. Systematisch dargestellt. Erlangen 1886.
Jacobi, Johs., die Organisation des Gewerbes mit specieller Berücksichtigung des Handwerks. Kassel 1878.
Jacobi, L., der Gewerbe-Betrieb im Umherziehen. Nach Reichs- und Landes-Recht. 1. Th. Berlin 1879.
Jacobi, L., die Gewerbe-Gesetzgebung im Deutschen Reiche erläutert. Berlin 1874.
Jacobi, L., die Gewerbe-Ordnung vom 21. Juni 1869. 15. Aufl. Berlin (1882).
Illing, die Deutsche Gewerbe-Ordnung und die Gesetze betr. die Handelskammern, die Beförderung von Auswanderern, das Versicherungswesen, das Pfandleihgewerbe, die Mass- und Gewichts-Ordnung, die Eichungsbehörden, den Marktverkehr, die öffentlichen Schlachthäuser, den Verkehr mit Nahrungsmitteln, die Dampfkessel, die Urheberrechte und den Markenschntz, das Patentgesetz, das Haftpflicht- und das Arbeiter-Krankenversicherungsgesetz. Berlin 1884.
Kayser, Paul, Gewerbe-Ordnung für das Deutsche Reich erläut. 2. Aufl. Berlin 1888.
Krug, Paul Herm., Gewerbeordnung für das Deutsche Reich nebst . . . Reichs- und Sächsischen Landesgesetzen mit Erläut. 3. Aufl. Leipzig 1876.
Landgraf, Jos., das neue Deutsche Arbeitsrecht. Eine Darstellung des Reichsgesetzes betr. die Abänderung der Gewerbeordnnng vom 17. Juli 1878. Stuttgart 1870.
Landmann, Rob., die Gewerbeordnung für das Deutsche Reich erläut. Nördlingen 1884.
Löbner, Arth., Lexikon des Handels- und Gewerberechts für den Kaufmann und Gewerbtreibenden. Leipzig 1886.
Löbner, Arth., wie das Deutsche Kleingewerbe über die Innungsfrage und die Reform der Reichs-Gewerbe-Ordnung denkt. Berlin 1879.
Marchet, G., die Aufgabe der gewerblichen Gesetzgebung. Weimar 1877.
Marcinowski, F., die Deutsche Gewerbe-Ordnung für die Praxis der Preussischen Monarchie mit Kommentar und Anhang, enth. die Gesetze zum Schutze des Urheberrechts gewerblicher Leistungen und die Preussischen Gewerbesteuergesetze. Berlin 1880.
Marcinowski, F., die Reformgesetze der Gewerbeordnung aus den Jahren 1880 nnd 1881 mit Kommentar. Berlin 1881.
Meissner, Heinr. Ang., vier Gesetze für das Deutsche Gewerbewesen. Leipzig 1848.
Most, Joh., Gewerbe-Ordnung für das Deutsche Reich. Mit Erläuterungen der für den Arbeiter wichtigsten Bestimmungen. Leipzig (1876).
Ortloff, J. A., das Recht der Handwerker nach allgemeinen Teutschen Reichsgesetzen . . . Erlangen 1803.
Rehm, Herm., die rechtliche Natur der Gewerbs-Konzession. München 1889.
Reichs-Gewerbeordnung, die Deutsche, bearbeitet. Breslau 1880.
Schicker, K., die Gewerbe-Ordnung für das Deutsche Reich erläut. Stuttgart 1884.
Schulze, Jul., die Gewerbegesetzgebung des Deutschen Reiches, im Lichte ihrer Ursachen und Wirkungen, sowie der neueren gewerbepolitischen Bestrebungen. Heilbronn 1879.
Siebenhaar, Ed., Gewerbe-Ordnung für den Norddeutschen Bund bearb. Leipzig 1869.
Wort, ein, über prinzipielle Reform der Deutschen Gewerbeordnung. Von der Hamburgischen Gewerbekammer. Hamburg 1878.

Anders, Paul, Zusammenstellung der auf das Schornsteinfegerwesen bezughabenden Gesetze für das Königreich Sachsen mit reichsgesetzlichen Bestimmungen. Dresden 1883.
Rahn, G. B. C., Handbuch für Schornsteinfeger. Eine Anleitung . . . und system. Zusammenstellung der gesetzlichen Bestimmungen i. D. Reiche. 5. Ausg. Berlin 1885

Bayern.

Gewerbsgesetz, das neue, für das Königreich Bayern vom 30. Januar 1868. Von einem praktischen Juristen. Nürnberg 1868.

Gewerbsgesetz, das, vom Jahre 1825, die Vollzugs-Instruction vom 17. December 1853 im Königreich Bayern diesseits des Rheins. 3. Aufl. München 1854.

Preussen.

Anweisung für Preussen zur Ausführung der Gewerbe-Ordnung für den Norddeutschen Bund. Leipzig 1869.

Berglus, Carl Jul., die Preussischen Gewerbegesetze. Leipzig 1857.

Gewerbe-Ordnung, allgemeine, nebst dem Entschädigungsgesetz zu derselben. Vom 17. Januar 1845. Berlin.

Gewerbeordnung, die allgemeine, vom 17. Januar 1845 erläutert durch Hinweisungen auf deren Ergänzungen und Abänderungen. Berlin 1855.

Gewerbeordnung für das Königreich Hannover. Hannover 1847.

Gewerbe-Ordnung vom 21. Juni 1869. 2. Aufl. Berlin 1878.

Heinrichs, W., die Gewerbe-Ordnung für das Königreich Hannover. Mit Anmerk. 2. Aufl. Hannover 1855.

Hoffmann, J. G., die Befugniss zum Gewerbebetriebe. Zur Berichtigung der Urtheile über Gewerbefreiheit und Gewerbezwang mit besonderer Rücksicht auf den Preussischen Staat. Berlin 1841.

Mascher, H. A., die Gewerbe-Gesetzgebung Preussens in ihrer neuesten Gestalt. 2. Aufl. Potsdam 1868.

Parey, G. E. C., Uebersicht der auf den Gewerbebetrieb in Preussen bezüglichen Gesetze. Magdeburg 1875.

Verordnung betr. Einrichtung von Gewerberäthen, verschiedene Abänderungen der allgemeinen Gewerbeordnung und Errichtung von Gewerbegerichten. Berlin 1849.

Sachsen.

Bodemer, Heinr., zur Beurtheilung des Entwurfs einer Gewerbeordnung für das Königreich Sachsen. Leipzig 1859.

Entwurf eines Gewerbegesetzes für das Königreich Sachsen. (Autograph. Druck). Dresden 1861. fol.

Entwurf eines Gewerbegesetzes für das Königreich Sachsen. (Dresden 1861). 4.

Entwurf einer Gewerbeordnung für das Königreich Sachsen. Dresden 1857. 4.

Gewerbegesetz für das Königreich Sachsen vom 15. October 1861 und die späteren Gesetze und Verordnungen. Leipzig 1868.

Königsheim, A. W., das königl. Sächsische Gewerbegesetz von 1861 erläutert. Leipzig und Dresden 1861.

Meissner, Wilh. Aug., Beleuchtung des Entwurfs einer Gewerbeordnung für das Königreich Sachsen. Dresden 1857.

Rentzsch, Herm., das für die Praxis Wichtigste aus dem Sächsischen Gewerbegesetze . . Dresden 1862.

Sachsen-Coburg-Gotha.

Gesetz, einige Bestimmungen über den Gewerbs- und Handelsbetrieb (im Herzogthum Gotha) betr. 1859. 4.

Württemberg.

Anträge zur Umgestaltung der Gewerbe-Ordnung des Königreichs Württemberg gestellt von der Centralstelle für Handel und Gewerbe. Stuttgart 1860.

Frankreich.

Wolowski, L., cours de legislation industrielle. Paris 1840.

Oesterreich-Ungarn.

Bericht der vereinigten I. und II. Section der Niederösterreichischen Handels- und Gewerbekammer über die Regierungsvorlage einer neuen Gewerbe-Ordnung vom Jahre 1880. Wien 1882. 4.

Gewerbe-Ordnung vom 20. December 1859. Amtliche Handausgabe. Wien 1859.

Gewerbeordnung, die, auf Grund des kaiserlichen Patentes vom 20. December 1859 und der 1883 erfolgten Abänderungen. Wien 1883.

Privilegiengesetz, Marken- und Musterschutzgesetz, Hausirpatent, Gesetze über Handelsagenten, Handelskammern, über Vereine und Versammlungen, dann über Erwerbs- und Wirthschaftsgenossenschaften. 6. Aufl. Wien 1875.

Protokoll, stenographisches, über die Gewerbeordnung für Oesterreich. Wien 1882. h. 4.

(*Vergl. Arbeiterrecht im Abschnitt VIII. F. 8. Seite 234. — Innungsordnungen siehe in der nächsten Abtheilung Seite 435*).

b) Patentwesen und Urheberrecht.

Patentblatt und Auszüge aus den Patentschriften, herausgeg. von dem kaiserlichen Patentamt. Jg. 1878—1887. Berlin.

Bericht der Enquête-Kommission zur Revision des Patentgesetzes. Berlin 1887. fol.

Bericht der VII. Kommission des Deutschen Reichstages betr. den Entwurf eines Patentgesetzes. Berichterstatter: Hammacher. Berlin 1877. h. 4.

Biedermann, Rud., Tabelle über die wichtigsten Bestimmungen der Patentgesetze aller Länder . . . Berlin 1881.

Böhmert, V., die Erfindungspatente nach volkswirthschaftlichen Grundsätzen und industriellen Erfahrungen mit . . . auf England und die Schweiz. Berlin 1869.

von Bojanowski, über die Entwickelnng des Deutschen Patentwesens . . . von 1877—1889. Leipzig 1890.

Convenzione letteraria ed artistica Italo-Francese e legislazione Francese sui diritti degli autori. Roma 1885.

Convenzione letteraria ed artistica Italo-Germanica e legislazione dell' impero di Germania sui diritti degli autori. Roma 1884.

Dambach, O., das Musterschutz-Gesetz vom 11. Januar 1876. Berlin 1876.

Endemann, W., der Markenschutz nach dem Reichsgesetz vom 30. November 1874. (Deutsch, Englisch und Französisch). Berlin 1875.

Entwurf, revidirter, eines Patent-Gesetzes für das Deutsche Reich nebst Motiven. Vorgelegt durch den Deutschen Patentschutz-Verein. Berlin 1876.

Erfinderschutz, der, und die Reform der Patentgesetze. Amtlicher Bericht über den internationalen Patent-Congress. Mit einer Einleitung von C. W. Siemens. Herausgeg. durch C. Pieper. Dresden 1873.

Ertheilung, die, von Erfindungs-Patenten. Nach der Gesetzgebung des Deutschen Reichs und der Deutschen Einzelstaaten. Berlin 1874.

Gareis, Carl, Patentgesetzgebung. Sammlung der Gesetze in verschiedenen Staaten. 4 Thle. 4. Tb. von A. Werner. Berlin 1879—1885.

Gareis, Carl, über das Erfinderrecht von Beamten, Angestellten und Arbeitern. Berlin 1879.

Gesetz betr. das Urheberrecht an Werken der bildenden Künste, betr. den Schutz der Photographieen, betr. das Urheberrecht an Mustern und Modellen. Berlin 1876.

Gögel, Ernst, über Begriff und Wesen des Urheberrechts. Altenburg 1881.

Gutachten der Commission von Fachmännern, die gemeinsame Regelung der zum Schutze von Erfindungen aufzustellenden Vorschriften betr. (1863). fol.

Hartig, E., technische Prüfung von Patentobjecten. Dresden (1881). 4.

Hartig, E., zur Statistik der Erfindungsprivilegien im Königreich Sachsen. (Freiberg 1878). 4.

(Heller, Rob. und Gen.), Petition, das Eigenthumsrecht an musikalischen und dramatischen Werken betr. (Leipzig 1845). 4.

Höinghaus, R., das neue Patentgesetz für das Deutsche Reich erläutert. Berlin 1877.

Jacobi, Bericht über die Thätigkeit des kaiserlichen Patentamtes für das erste Halbjahr vom 1. Juli bis 31. December 1877. Berlin 1878.

Jacobsohn, N., Patentfrage und Krisis. In ihrem innern Zusammenhange beleuchtet. Berlin 1876.

Jannasch, R., der Markenschutz und die Gewerbepolitik des Deutschen Reiches. Berlin 1873.

Jannasch, R., der Musterschutz und die Gewerbepolitik des Deutschen Reiches. Berlin 1873.

Kaerger, Karl, die Theorien über die juristische Natur des Urheberrechts. Berlin 1882.

Kayser (C. und L.) siehe die Patentfrage.

Kohler, Jos., Deutsches Patentrecht bearbeitet unter vergleichender Berücksichtigung des Französischen Patentrechts. 1. Abth. Mannheim und Strassburg 1878.

Klostermann, R., das Englische Patent-, Muster- und Markenschutzgesetz von 1883 erläut. Jena 1884.

Klostermann, R., die Patentgesetzgebung aller Länder nebst den Gesetzen über Musterschutz und Waarenbezeichnungen vergleichend dargestellt. Berlin 1869. 2. Aufl. Berlin 1876.

Klostermann, R., siehe die Patentfrage.

Königs, G., das Patentsystem der Vereinigten Staaten von Nord-Amerika. Berlin 1876.

Krug, G., über den Schutz der Fabrik- und Waarenzeichen nebst den Gesetzen sämmtlicher Deutschen Staaten. Darmstadt 1866.

Landgraf, J., das Deutsche Reichsgesetz betr. den Schutz von Erfindungspatenten erläutert. Stuttgart 1875.

Landgraf, J., Deutsches Reichs-Gesetz betr. den Markenschutz vom 30. November 1874 erläutert. Stuttgart 1875.

Landgraf, J., Musterrecht und Musterschutz. Eine historisch-dogmatische Studie nebst einem Gesetz-Entwurf für das Deutsche Reich. Leipzig 1875.

Landgraf, J., siehe die Patentfrage.

Leggi e regolamento sui diritti spettanti agli autori delle opere dell' ingegno. Roma 1881

Legislazione sulla proprietà letteraria ed artistica. Convenzione tra l'Italia e la Spagna. Legge e regolamenti vigenti in Ispagna sulla proprietà intellettuale. Roma 1881.
Lenz, O., Entwurf eines Patentgesetzes. Vom Reichskanzleramt veröffentlicht. Mit Bemerkungen und Amendements. Berlin 1877.
Meves, O., das Reichs-Gesetz über Markenschutz vom 30. November 1874. Mit Erläuterungen. Erlangen 1875.
Noll, Ferd., suum cuique oder Musterschutz, eine Pflicht der Preussischen Staatsverwaltung. o. O. 1857.
von Oreili, Aloys, der internationale Schutz des Urheberrechts. Hamburg 1887.
Ott, A., Beleuchtung der Gründe wider den Erfindungsschutz nebst Darlegung des Patentwesens in den Vereinigten Staaten von Nord-Amerika. Schaffhausen 1874.
Paget, Fred. A., über eine internationale Assimilirung der Patentgesetze. A. d. Engl. Berlin 1873.
Patentfrage, die. Sechs Preisschriften über Reform der Patent-Gesetzgebung. Köln und Leipzig 1874.
Patent-Gesetz, das, vom 25. Mai 1877. Nach den Materialien des Reichstags. Berlin 1877.
Patent-Gesetz für das Deutsche Reich vom 27. Mai 1877. Berlin 1877.
Patent laws. (Washington 1861).
Petition an die Ständeversammlung des Königreichs Sachsen um Herstellung eines Rechtsschutzes für das Eigenthum Deutscher dramatischer Autoren und Opern-Componisten. Leipzig (1842). 4.
Pieper, C., der Schutz der Erfindungen im Deutschen Reich. Mit kritischen Anmerkungen. Berlin 1877.
Protocolle der Verhandlungen der Deutschen Bundesversammlung über Patentgesetzgebung. 1863. Vereinbarung über gegenseitige Geltung der Patente. fol.
Protokolle der Commission zur Ausarbeitung des Entwurfs eines für sämmtliche Deutsche Bundesstaaten gemeinsamen Gesetzes zum Schutze des Urheberrechts an Werken der Literatur und Kunst gegen Nachdruck. Frankfurt a. M. (1863). fol.
Rentzsch, Herm., das geistige Eigenthumsrecht in seiner praktischen Anwendung auf das literarisch-artistische Verlagsrecht, das Patentwesen und den Musterschutz. Leipzig 1863.
Richter, J., Patentgesetz nebst Verordnung, betr. die Einrichtung, das Verfahren und den Geschäftsgang des Patentamts. Mit Einleitungen und Anmerkungen. Dresden (1877).
Rosenthal, J., der Erfindungsschutz vor dem Forum der gesetzgebenden Faktoren. Siehe die Patentfrage.
Rosenthal, J., das Deutsche Patentgesetz vom 25. Mai 1877 unter Berücksichtigung der ausländischen Gesetzgebung. Erlangen 1881.
Schaeffle, A. E. F., die nationalökonomische Theorie der ausschliessenden Absatzverhältnisse, insbesondere des litterarisch-artistischen Urheberrechts, des Patent-, Muster- und Firmenschutzes, nebst Beitrügen zur Grundrentenlehre. Tübingen 1867.
Schmidt, Rob. R., die Patent-Gesetze in der Praxis. Handbuch für Patentsucher in allen Ländern mit Anhang über die wichtigeren Schemata. Berlin 1879.
Siegfried, Heinr, das neue Reichsgesetz über Markenschutz erläutert. Berlin 1874.
Simon, H., Brief über die Deutsche Patentfrage. Manchester 1876. gr. 8.
Steinitz, H., die neuen Deutschen Reichsgesetze, betr. das Urheberrecht an Werken der bildenden Künste, den Schutz der Photographien und das Urheberrecht an Mustern und Modellen erläutert. Nebst Anhang: das Urheberrecht an Schriftwerken, musikalischen Kompositionen und dramatischen Werken. Berlin 1876.
Stolle, Ed., die einheimische und ausländische Patentgesetzgebung zum Schutze gewerblicher Erfindungen. Ergänzt und herausgeg. von O. Hübner. Leipzig 1855.
von Stubenrauch, M., das Oesterreichische Marken- und Musterschutzgesetz. Wien 1859.
Uebereinkunft wegen gegenseitigen Schutzes der Rechte an literarischen Erzeugnissen und Werken der Kunst. Vertragsentwurf zwischen Preussen und Frankreich. (Deutsch und Französisch). Berlin o. J. 4.
Urheberrecht, das, an Werken der bildenden Kunst. Gesetz vom 9. Januar 1876. Mit Vollzugs-Bestimmungen. Berlin 1878.
Veit, M., die Erweiterung des Schutzes gegen Nachdruck zu Gunsten der Erben verdienter Autoren. Berlin 1855.
Vereinbarung über die bei Gewährung des Patentschutzes für Erfindungen zu beobachtenden allgemeinen Bestimmungen. fol.
Verlauf und Ergebniss der über die reichsgesetzliche Regelung des Patentwesens durch Beschluss des Bundesrathes veranlassten Sachverständigen-Vernehmungen. Amtliche Protokolle. Berlin 1877.
Verzeichniss der von dem kaiserlichen Patentamt ertheilten Patente 1877/78–1886. Berlin. gr. 8.
Weigert, M., der Musterschutz. Seine theoretische Berechtigung, seine praktische Nothwendigkeit. Berlin 1875.
Werner, A., Patentgesetzgebung. Berlin 1885. Siehe Gareis 4. Theil. Seite 431.

Wieck, Frdr. Gg., Grundsätze des Patentwesens und die Nothwendigkeit einer allgemeinen Patentgesetzgebung für Deutschland. Chemnitz 1839.
Wirth, Frz., die Patent-Reform. Frankfurt a. M. 1875.
Wirth, Frz., die Reform der Patent-Gesetzgebung in der Neuzeit. Frankfurt a. M. 1883.
Zur Deutschen Patentgesetzgebung. Im Auftrage des Vereins Deutscher Ingenieure ausgearbeitete Denkschrift. Osnabrück 1868. 4.

(Vergl. auch Ausstellungen und Abth. IX. 9: Buchhandel).

4. Handwerks- und Innungswesen.

a) Allgemeines.

Ackermann, Jos. Carl, Haushalt und Kleingewerbe in Paris und in der Pariser Weltausstellung. Bericht. Wien, Pest, Leipzig 1879.
Aschenbrenner, Martin, Perspective für das künftige Gewerbswesen in den Landen Deutscher Mundart. Bamberg und Würzburg 1810.
Bartholdy, P., Zunftzwang und Gewerbefreiheit. Colmar 1889.
Baumbach, Karl, Zünftlerthum. Ein Gutachten des Frhrrn. von Patow. Berlin 1887.
Bericht der zur Erstattung eines Gutachtens über das Wandern der Handwerksgesellen erwählten Deputation. Dresden 1840. 4.
Berliner, A., die Lage des Deutschen Handwerker-Standes. Betrachtungen über die beabsichtigte Revision der Gewerbe-Ordnung. Hannover 1877.
Böhmert, Vict., Briefe zweier Handwerker. Dresden und Döbeln 1854.
Böhmert, Vict., die Gegenwart und Zukunft des Kleinbetriebs. (1878).
Böhmert, Vict., Freiheit der Arbeit. Beiträge zur Reform der Gewerbegesetze. Bremen 1858.
Droste, Frz., die Handwerkerfrage. Bonn 1884.
Erhebungen über die Lage des Kleingewerbes veranstaltet durch das Grossherzogliche Ministerium des Innern. 3 Bde. Karlsruhe 1887. 88. gr. 8.
H., F., wie wirkt das Zunftwesen auf das Einkommen des Handwerkers? Hildburghausen 1862.
Haushofer, Max, das Deutsche Kleingewerbe in seinem Existenzkampfe gegen die Grossindustrie. Berlin 1885.
Hitze, Frz., Schutz dem Handwerk! Paderborn 1883.
Interesse, das, des Menschen und Bürgers bei den bestehenden Zunftverfassungen. Königsberg 1803.
Kalb, G., der Handwerker nach den Forderungen der Gegenwart. Berlin 1878.
Keller, Jul., das Deutsche Handwerk und praktische Vorschläge zur Hebung desselben. Chemnitz 1878.
Kröncke, C., Untersuchung der Frage, ob und unter welchen Umständen dem Staats- und National-Interesse es zuträglich seyn könne, einzelne Zweige der Industrie . . . vorzüglich zu befördern. Darmstadt 1812.
Landgraf (J.), zur Innungsfrage in Baden. Mannheim 1880.
Nicht, Frz., Wir die Kleingewerbe. I. Zur Frage der Trennung der Handels- und Gewerbekammern. II. Gewerbekammern und Genossenschafts-Verbände. III. Das Niederlagsrecht der Fabriken. Das Recht und dessen Schutz im Kleingewerbe. Wien 1889.
Perrot, F., das Handwerk, seine Reorganisation und seine Befreiung von der Uebermacht des Grosskapitals. Leipzig 1876.
Petersen, Aug., Beantwortung der Frage: Ob und wie dem Landbaue, den technischen Gewerben und dem Handel mehrere Freiheiten zu geben sind? in besonderer Beziehung auf das Königreich Hannover. Göttingen 1831.
Reorganisation, die, des Handwerksstandes, ihre Nothwendigkeit und Möglichkeit. Von einem Handwerker. Ahrensburg 1882.
Röhrich, Wilh., die Interessen des Handels und der Gewerbe in der Gewerbefreiheit. Gotha 1860.
Schmoller, Gust., zur Geschichte der Deutschen Kleingewerbe im 19. Jahrhundert. Statistische und nationalökonomische Untersuchungen. Halle 1870.
Schrader, C., zur Manchester-Schule. Streiflichter auf die gegenwärtige Lage der Deutschen Industrie. Leipzig 1876.
Stahl, Fr. Wilh., das Deutsche Handwerk. 1. (einz.) Bd. Giessen 1874.
von Stegmann, Ansprache über die Gewerbefreiheit. (Nürnberg 1884). 4.
Stöcker, Ad., zur Handwerkerfrage. Breslau 1880.
Thun, Alphons, Landwirthschaft und Gewerbe in Mittelrussland seit Aufhebung der Leibeigenschaft. Leipzig 1880.
Tobisch, Ed., das Kleingewerbe und der gewerbliche Unterricht. Reichenberg 1872.
Uebersicht der Zünfte im Königreich Hannover am Schlusse des Jahres 1861. fol.
(Weber, G. A.), Was thut hauptsächlich noth, wenn der Gewerbsstand nicht noch tiefer sinken und ganz zu Grunde gehen soll? Leipzig 1832

Wolfram, Gewerbefreiheits-Doctrin und Lohnkampf, in deren Bedeutung für die bürgerliche Ordnung. Offene Denkschrift. Hamburg 1888.
Ziegler, F. W., wie ist dem Handwerkerstande zu helfen? Berlin 1850.

b) Innungs- und Zunftgeschichte.

Arnold, W., das Aufkommen des Handwerkerstandes im Mittelalter. Basel 1861.
Beneke, Otto, von unehrlichen Leuten. Culturhistorische Studien und Geschichten aus vergangenen Tagen Deutscher Gewerbe und Dienste. 2. Aufl. Berlin 1889.
Blümcke, Otto, die Handwerkszünfte im mittelalterlichen Stettin. Stettin 1884.
Bodemann, Ed., die älteren Zunfturkunden der Stadt Lüneburg. Hannover 1883.
Böhmert, V., Beiträge zur Geschichte des Zunftwesens. Leipzig 1862. gr. 8.
Bucher, Bruno, „Mit Gunst". Aus Vergangenheit und Gegenwart des Handwerks. Leipzig 1886.
Bücher, Karl, Frankfurter Buchbinder-Ordnungen vom XVI. bis zum XIX. Jahrhundert. Herausgeg. und eingeleitet. Tübingen 1888. gr. 8.
Daichendt, G., Zünftiges ans Siebenbürgen im 17. Jahrhundert. Bistritz 1886.
Delitzsch, Frz., Jüdisches Handwerkerleben zur Zeit Jesu. 3. Aufl. Erlangen 1879.
Franklin, Alfr., les corporations ouvrières de Paris du 12. au 18. siècle. Histoire, statuts, armoiries. Paris 1884. h. 4.
Frischbier, H., die Zünfte der Königsberger Junker und Bürger im Kneiphof. Königsberg 1880.
Geering, Traug., Handel und Industrie der Stadt Basel. Zunftwesen und Wirtschaftsgeschichte bis zum Ende des XVII. Jahrhunderts. Basel 1886.
Glagau, O., Deutsches Handwerk und historisches Bürgerthum. Osnabrück 1879.
Gothein, Eberb., Bilder aus der Geschichte des Handwerks in Baden. Karlsruhe 1885.
Grenser, Alfr., Zunft-Wappen und Handwerker-Insignien. Eine Heraldik der Künste und Gewerbe. Mit 29 Tafeln. Frankfurt a. M. 1889.
Heitz, E., das Innungswesen in alter und neuer Zeit. Stuttgart 1887.
Hirsch, S., das Handwerk und die Zünfte in der christlichen Gesellschaft vornehmlich in Deutschland. Berlin 1854.
von Huber-Liebenau, das Deutsche Zunftwesen im Mittelalter. Berlin 1879.
von Huber-Liebenau, über den Verfall des Zunftthums und dessen Ersatz im Deutschen Gewerbewesen. Berlin 1879.
Hündorf, Paul, die Steinhaner-Zunft zu Obernkirchen. Halle a. S. 1887.
Jäger, Engen, die Handwerkerfrage. 1. Abth.: Geschichte der Handwerkerbewegung bis zum Jahr 1804. Berlin 1857.
Kaizl, Jos., der Kampf um Gewerbereform und Gewerbefreiheit in Bayern von 1799—1868. Nebst einleitendem Ueberblick über die Entwickelung des Zunftwesens und der Gewerbefreiheit in Deutschland. Leipzig 1879.
Klemm, Heinr., Geschichte der Dresdner Schneider-Innung. Dresden 1881. gr. 8.
Knothe, Herm., Geschichte des Tuchmacherhandwerks in der Oberlausitz bis Anfang des 17. Jahrhunderts. Dresden 1883.
Koch, Willib., Beiträge zur Geschichte des Deutschen Handwerks. Leipzig 1880.
Krallinger, J. B., Satzungen hervorragender Handwerkervereinigungen aus der Zeit vom 15. Jahrhundert bis zur Gegenwart. München 1880.
Löper, Carl, die Rheinschifffahrt Strassburgs in früherer Zeit und die Strassburger Schiffleut-Zunft. Nebst einer einleitenden Abhandlung: Das Zunftwesen und die Stadtverfassung der alten Reichsstadt Strassburg von E. Trauttwein von Belle. Strassburg 1877.
Mating-Sammler, Alfr., der Kampf der Chursächsischen Leinweber um die Ehrlichkeit ihres Handwerks. Rochlitz 1879. 4.
Mating-Sammler, Alfr., zur Geschichte der Lein- und Zeugweber in Frankenberg i. S. Frankenberg (1878). 4.
Maué, Herm., die Vereine der fabri, centonarii und dendrophori im Römischen Reiche. Die Natur ihres Handwerks . . . Frankfurt a. M. 1886. 4.
Mayer, Markus, Versuch einer Entwickelung der relativen Ansichten des Zunftwesens. Augsburg 1814.
Meyer, Ferd., das Berliner Schuhmachergewerk. Denkschrift. Berlin 1884. gr. 8.
Meyer, Hans, die Strassburger Goldschmiedezunft von ihrem Entsteben bis 1681. Leipzig 1881.
Neuburg, C., Zunftgerichtsbarkeit und Zunftverfassung in der Zeit vom 13. bis 16. Jahrhundert. Jena 1880.
Pfalz, F., ein Wort über den Urkundenschatz der Handwerksladen. Leipzig 1872.
Reschauer, Heinr., Geschichte des Kampfes der Handwerkerzünfte und der Kaufmannsgremien mit der Oesterreichischen Bureaukratie. Wien 1882.
Ruby, Frz., das Iglauer Handwerk in seinem Thun und Treiben urkundlich dargestellt. Brünn 1887.
Rüdiger, O., die ältesten Hamburgischen Zunftrollen und Brüderschaftsstatuten. Mit Glossar. Hamburg 1874.

Rüdiger, O., ältere Hamburgische und hansestädtische Handwerksgesellendocumente. Hamburg 1875.
Scheben, Wilb., das Zunfthaus und die Zunft der Brauer in Köln. Köln 1875.
Scheben, Wilh., die Zunft der Braner in ihrem inneren Wesen und Wirken. Köln 1880.
Schmoller, G., die Strassburger Tucher- und Weberzunft. Urkunden und Darstellung. Strassburg 1879. 4.
Schönberg, G., zur wirthschaftlichen Bedeutung des Deutschen Zunftwesens im Mittelalter. Berlin 1868.
Stieda, Wilh., zur Entstehnng des Deutschen Zunftwesens. Jena 1876.
Stockbauer, J., Nürnbergisches Handwerksrecht des XVI. Jahrhunderts. Schilderungen aus dem Nürnberger Gewerbeleben. Nürnberg 1869. 4.
Trauttwein von Belle, E. siehe Carl Löper.
Ueber das Lehrlings- und Gesellenwesen beim Ausgang des Mittelalters. (Bamberg 1879).
Wehrmann, E., die älteren Lübeckischen Zunftrollen. 2. Ausg. Lübeck 1872.
Werner, Karl, urkundliche Geschichte der Iglauer Tuchmacher-Zunft. Leipzig 1861. gr. 8.
Westien, Johs., das zünftige Handwerk. Bilder und Skizzen aus der Geschichte des Deutschen Gewerbewesens. 2. Aufl. Leipzig 1881.
Zöllner, Wilh., das Handwerk der Fleischhauer zu Chemnitz. Festschrift. Chemnitz (1883).

c) Innungsordnung.

Auszüge aus den General- und Special-Innungs-Artikeln . . . ingleichen aus dem königl. Sächs. Mandate: Die Abstellung verschiedener Innungs-Gebrechen betr. für die Gold- und Silber-Arbeiter-Innung zu Dresden. Dresden 1829.
Bau-Innung, die, des Saargebietes. Elberfeld 1879.
Berlit, G., Leipziger Innungsordnungen aus dem XV. Jahrhundert. Leipzig 1886. 4.
Bobertag, Georg. die Handwerkertage im Jahre 1880. Beiträge zur Beurtheilung des Verlangens nach Abänderung der Reichsgewerbeordnung. Bernstadt 1880.
Bornemann, L., Wiederbelebung der Deutschen Handwerker-Innungen. Lüneburg 1879.
Borst, A., die Nothwendigkeit der Konkurrenzbeschränkung im Handwerk und die Organisation desselben. Halle a. S. 1881.
Circular an sämmtliche königliche Regierungen und Landdrosteien, die Anregung zur Errichtung von Innungen der Handwerker betr. vom 4. Januar 1879, nebst den Statuten der Schuhmacher-Innung zu Osnabrück. Berlin 1879.
Entscheidungen der königl. Sächs. Landesregierung an den Stadtrath zu Dresden vom 19. Mai 1831, Gewerbs- und Innungsverhältnisse betr. (Ohne Titel). 4.
Entwurf eines Innungs-Statuts auf Grund des Reichs-Gesetzes vom 18. Juli 1881. Nebst Erläuterungen. Berlin.
Fleischer-Ordnung für die Residenzstadt Dresden. 1830. 4.
Genzmer, St., die neuen Innnngen der Gewerbtreibenden. Gesetz betr. die Abänderung der Gewerbeordnung vom 18. Juli 1881 erläutert. Strehlen 1881.
Havard, J. L., les syndicats professionnels. Chambres de patrons. Paris (1870). 16.
Hubert-Valleroux, F., les corporations d'arts et métiers et les syndicats professionnels en France et à l'étranger. Paris 1885.
Jacobi, L., die Innungen nach dem Reichs-Gesetz vom 18. Juli 1881 und nach der Reichs-Gewerbe-Ordnung. Berlin (1881).
Innungs-Almanach, Sächsischer. 1. Jg. Frankenberg 1888.
Innungsartikel, Camenzer, der Tuchscheerer und Scheerenschleifer, der Töpffer, der Seyffen-Sieder und Lichtmacher (für Zittau 1658), der Wagner, Rade- und Stellmacher 1658, der Fleischer 1587, der Maurer 1598, der Posamentirer 1674, der Tuchmacher 1698, der Goldschmiede, der Schön- und Schwartzfärber und Mandeler, der Weiss- und Sämischmacher 1675, der Büttner 1519, der Nadler 1666, der Schlosser 1658, der Glaser und Drechsler. (Handschrift). 4.
Kleinwächter, F., zur Reform der Handwerks-Verfassung. Berlin 1875.
Kotze, O., die Neubelebung der Innungen auf der Grundlage der Gewerbeordnung vom 21. Juni 1869. Breslau 1880.
Löbner, Arth., wie das Deutsche Kleingewerbe über die Innungsfrage und die Reform der Reichs-Gewerbeordnung denkt. Berlin 1879.
Lohren, A., die Wiederbelebung der Innungen und der Normalarbeitstag. Potsdam 1880.
Mayer, Siegmund, die Aufhebung der Gewerbefreiheit. Streit- und Fehdeschrift gegen die Wiederherstellung der Zunft in Oesterreich. Wien 1883.
Otto, D., die Streitigkeiten der selbständigen Gewerbetreibenden mit ihren Arbeitern in Theorie und Praxis. Berlin und Neuwied 1889.

(Andere Schriften über gewerbliche Schiedsgerichte siehe VIII. F. 8. Seite 254).

Special-Artikel, die, der Drechsler-Innung in Dresden. 1837.
Statut der Gold-, Silber- und Metallschläger-Innung zu Dresden. (1874).

Vogel, Emil Ferd., das Znnft- und Innungswesen beym Deutschen Handwerksstande. Ein Rechts-Gntachten. Leipzig 1848.
Völker, H. L. W., gekrönte Preisschrift über die Frage: Unter welchen Umständen ist es rathsam, in einer Stadt die Meister eines Handwerkes auf eine gewisse Zahl einzuschränken? Freyberg 1801.

Lehrlingswesen.

(Blochmann), Bericht über das Lehrlingswesen, dem Thüringischen Städtetage erstattet. Jena 1876.
Boos, Ed. siehe Hug.
Bücher, K., Lehrlingsfrage nnd gewerbliche Bildung in Frankreich. Eisenach 1878.
Flemming, Max, das Lehrlingswesen der Dresdner Innungen vom 15. bis zum Ende des 17. Jahrhunderts. Dresden 1887. 4.
Garbe, Rob., der zeitgemässe Ansbau des gesammten Lehrlingswesens für Industrie und Gewerbe. Berlin 1888.
Grundsätze, allgemeine, bei der Ausbildnng von Handwerkslehrlingen. Dresden 1889.
Hug, Glieb. und Ed. **Boos,** das gewerbliche Lehrlingswesen. Zwei Preisschriften. Winterthur 1881.
Keller, J., das Lehrlingswesen und praktische Mittel zur Hebung desselben. Landsberg a. W. 1876.
Preisbewerbungsschriften auf die vom Senat der Europäischen Moden-Akademie ausgeschriebene Preis-Frage: „Auf welche Weise sind Lehrlinge für das Bekleidungsgewerbe am besten zu tüchtigen Gesellen heranzuziehen und auszubilden?" Dresden 1880. gr. 8.
Reform, die, des Lehrlingswesens. Sechszehn Gntachten nnd Berichte veröffentlicht vom Verein für Socialpolitik. Leipzig 1875.
Schulze, J., das hentige gewerbliche Lehrlingswesen. Leipzig 1876.
Wernly, R., Hebung und Verbesserung des Lehrlingswesens. Aarau 1879.
Zinsser, die Lehrlingsfrage. Lehrlingsheim. Karlsruhe 1887.

5. Schule und Unterricht.

Back, Bericht über das Bestehen nnd Wirken der Kunst- nnd Gewerbevereine, bez. Gewerb- und Sonntag-Schulen u. dergl. in den Ortschaften des Herzogthums Sachsen-Altenburg im Jahre 1862. (Altenburg 1863).
Beck, H., was können und sollen Gewerbe, Ackerbau nnd Handel zu ihrer Hebung von der Schule verlangen? Berlin 1877.
Bendel, Heinrich, zur Frage der gewerblichen Erziehung in der Schweiz. Winterthur 1883. h. 4.
Bestemmelser, de for den polytechniske læreanstalt. Kjøbenhavn (1875).
Beurtheilung der Michaelis 1888 in Dresden abgehaltenen Ausstellung der königl. Sächs. Baugewerkenschulen. Zusammengestellt im Auftrage des königl. Ministeriums des Innern. Dresden 1888.
Boccardo, G., regio istituto tecnico industriale professionale e di marina mercantile della provincia di Genova. Genova 1867. gr. 8.
Brachelli, H. F., Bestand und Organisation der technischen Hochschnlen in den Europäischen Staaten. Wien 1878.
Brougham, H., praktische Bemerkungen über die Ansbildung der gewerbetreibenden Classen. N. d. 20. Anfl. übersetzt von K. F. Klöden. Berlin 1827.
Bücher, K., die gewerbliche Bildnngsfrage und der indnstrielle Rückgang. Eisenach 1877.
de Cocquiel, Ch., l'enseignement industriel . . . en Angleterre. Bruxelles s. a.
Commission de l'enseignement technique. Rapport et notes. Paris 1865. 4.
Dorn, Alex., Pflege und Forderung des gewerblichen Fortschrittes durch die Regierung in Württemberg. Wien 1868.
von Dotzauer, Rich. und Edm. **Schebek,** die Musterwerkstätten für Spitzenfabrikation im Böhmischen Erzgebirge. Prag 1871.
von Dumreicher, Armand Frhrr., das gewerbliche Unterrichtswesen. Bericht. Wien 1874.
von Dumreicher, Armand Frhrr., über die Anfgaben der Unterrichtspolitik im Industriestaate Oesterreich. Nebst Anhang. Wien 1881.
Entstehung, die, und Entwicklnng der gewerblichen Fortbildungsschnlen nnd Frauenarbeitsschulen in Württemberg. Herausgeg. von der königl. Kommission für die gewerblichen Fortbildungsschnlen. 2. Anfl. Stuttgart 1889.
Fink, F., die Handwerkerschulen, die Landesbaugewerkschulen und die Kunstgewerbeschulen im Grossherzogthum Hessen. Geschichtliche Entwickelung. Darmstadt 1887.
Fogowitz, J., zur Staatsprüfung an den technischen Hochschulen. Wien 1879.
Genauck, Carl, die gewerbliche Erziehung dnrch Schnlen, Lehrwerkstätten, Museen und Vereine im Grossherzogthum Baden. Reichenberg 1882.

Genauck, Carl, die gewerbliche Erziehung dnrch Schnlen, Lehrwerkstätten, Museen nnd Vereine im Königreiche Belgien. 2 Thle. Reichenberg 1886. 1887.
Genauck, Carl, die gewerbliche Erziehung durch Schulen, Lehrwerkstätten, Museen und Vereine im Königreiche Württemberg. Reichenberg 1882.
Gesetze für die Schüler der gewerblichen Bildungsanstalten im Königreiche Sachsen. 1841. Dresden.
Göck, Karl, die gewerblichen Fortbildungsschnlen und verwandten Anstalten in Deutschland, Belgien nnd der Schweiz. Mit 29 Tafeln. Wien 1882.
Grothe, Hermann, die technischen Fachschulen in Europa nnd Amerika. Ein Bericht, bearbeitet nnter bes. Berücksichtigung der mittleren und niederen Fachschulen mit und ohne Lehrwerkstätten. Berlin 1882. 4.
Hartwell, Edw. Mussey, physical training in American colleges and nniversities. Washington 1886.
Instruction, technical, in Enrope. Washington 1885.
Gl'Istituti tecnici in Italia. Firenze 1869. gr. 8.
Istruzione tecnica. Istitnti industriali e professionali e scuole militari e di marina militare. Firenze 1867. Nene Ausgabe 1870. gr. 4.
Klöden, K. F., über Bedürfniss, Zweck und Lehrgegenstände der hiesigen (Berliner) Gewerbschule. Berlin o. J.
Klöden, K. F., über die Fortbildung der Gewerbtreibenden ausser der Schule. Berlin 1827.
Lachman, F. L. F., das Industrieschulwesen, ein wesentliches und erreichbares Bedürfniss aller Bürger- und Landschulen. Brannschweig nnd Helmstädt o. J.
(Lindemann, Frdr.), über Stellung und Bedeutung der Sächsischen Gewerbeschulen. Zittau (1845).
Liversidge, Archibald, report upon certain museums for technology, science, and art, also npon scientific, professional, and technical instruction, and systems of evening classes in Great Britain and on the Continent of Europe. Sydney 1880. fol.
(Löwe), Vortrag über wissenschaftliche Bildung der Gewerbetreibenden. Dresden 1840. 4.
Ludewig, H., das technische Unterrichtswesen auf der Weltausstellung in Wien 1873, mit besonderer Berücksichtigung des maschinentechnischen Unterrichtes. München 1875.
Marwedel, E., Warum bedürfen wir weiblicher Gewerbeschulen nnd wie sollen sie angelegt sein? Erläutert vom socialen Standpunkte unserer Zeit. Hamburg 1868.
Mayo, A. D., industrial education in the South. Washington 1888.
Museo italiano, il, d'arte industriale. Roma 1879.
Nagel, R., die gewerblichen Fortbildnngsschnlen Dentschlands. Reisestudien und Reformvorschläge. Eisenach (1877).
Nagel, R., die gewerblichen Fortbildungsschulen der Provinz Prenssen. Danzig 1875.
Neumann, R., die polytechnische Hochschule und die Bau-Academie. Ein Wort zur Tagesfrage. Berlin 1876.
von Nördling, Wilhelm, über das technische Schul- nnd Vereinswesen Frankreichs. Wien, Pest, Leipzig 1881. gr. 8.
Notizie e documenti sulle scnole industriali e commerciali popolari in Italia ed all' Estero. Roma (erste und andere Ausgabe) 1879. (Dritte Ausgabe) 1880.
Notizie e documenti sulle scnole minerarie del regno. Roma 1885.
—— Anni 1883/84—85/86. Roma 1887.
Organisations-Plan für die Bangewerkschulen im Königreiche Sachsen. Dresden 1837.
Organisation nnd Bndget des indnstriellen Bildungswesens in Oesterreich im Jahre 1885. Reichenberg 1885.
Pfretzschner, Christ. Gottl., auch die Gewerbeschule ist eine Bürgerschnle. Plauen (1841).
Pressler, Rob., über theoretische Bildnng der Gewerbtreibenden nnd gewerbliche Lehranstalten, mit besonderer Bezugnahme auf Zittan. Zittau (1837).
Preusker, Karl Benj., Andeutungen über Sonntags- und Gewerbschulen, Vereine, Bibliotheken und andere Förderungsmittel des vaterländischen Gewerbefleisses. Leipzig 1834.
Preusker, Karl Benj., Andeutungen über Sonntags-Real- nnd Gewerbschulen. 2. gänzl. umgearb. nnd verm. Anfl. 3 Thle. Leipzig 1835.
Preusker, Karl Benj., Bürgerhalle. 1. Heft: Ueber gewerbliche, sowie allgemeine Fortbildung des Bürgerstandes überhaupt und Einrichtung von Sonntagsschulen insbesondere. Meissen 1847.
Recueil des arrêtés etc. determinant l'organisation de l'école preparatoire, de l'école speciale des mines et de l'école des arts et manufactures, annexés à l'nniversité de Liége. Liége 1839.
Relazione della commissione reale per l'istrnzione artistica industriale. Roma 1884.
Relazione sulle scnole d'arti e mestieri e sull' insegnamento superiore inteso all incremento dell' indnstria e del commercio. Roma 1885.
Relazione sulle scuole industriali e commerciali. Anno scolastico 1881—82. Roma 1883.
Relazione del viaggio d'istruzione fatto dagli allievi ingegneri industriali del instituto tecnico superiore di Milano. Milano 1881. gr. 8.
Rücklin, Friedr., die Volksgewerbschule, ihre sozialwirthschaftliche Anfgabe, ihre Methode nnd natürgemässe Gestaltung. Leipzig 1888.

Schäppi, J., Reform und Ausbau der Volksschule und deren Verhältniss zu den gewerblichen Bildungsanstalten. Zürich 1885.
Schell, Wilh., das gewerbliche und ländliche Fortbildungs-Schulwesen in Prenssen. Mit Anhang. Düsseldorf (1889).
Schoedler, Friedr., die höheren technischen Schulen in ihrer Idee und Bedeutung. Braunschweig 1847.
Scuole serali e domenicali d'arti e mestieri e d'arte applicata all' industria. Roma 1880.
Sull' insegnamento speciale per l'incremento delle industrie e dei traffici. Roma 1887.
Tobisch, Ed., das Kleingewerbe und der gewerbliche Unterricht. Reichenberg 1872.
Türk, über die Bildung zum Handwerker. (Güstrow 1839). 4.
Tylor, Altr., Industrie und Schule. Mittheilungen aus England. Deutsch bearbeitet von Bernh. von Gugler. Mit Anhang des Bearbeiters über Englisches Unterrichtswesen. Stuttgart 1865.
Uhde, A., die höhere technische Lehranstalt oder die technische Abtheilnng des herzogl. Collegii Carolini zu Braunschweig nach Zweck, Plan und Einrichtnng. Braunschweig 1836.
Unterrichtswesen, das technische, in Preussen. Sammlung amtlicher Actenstücke des Handelsministeriums sowie die bezügl. Berichte und Verhandlungen des Landtags aus 1878/79. Berlin 1879.
Verzeichniss der Gewerb-, Landwirthschafts- und Handels-Schulen im Geschäftsbereiche des königl. Sächs. Ministeriums des Innern. 1883. Dresden.
—— Neue Ausgabe 1886. Dresden.
Verzeichniss der technischen Hochschulen, Kunst-Akademien und Kunstschulen u. s. w., sowie aller gewerblichen Fachschulen des Deutschen Reichs, Oesterreich-Ungarns und der Schweiz. Berlin 1889. 16.
Vorbildung, die, und Ausbildung des Technikers und seine Stellung in Staat und Gesellschaft. Von einem Eisenbahntechniker und Docenten. Aachen 1879.
Wagemann, Arn., über die Bildung des Volks zur Industrie. 1. (einziger) Theil. Göttingen 1791.
Wilda, Eduard, Gewerbe und Schule. Brünn 1882.
Wunder, Gust. Mart., die Vorbereitung für den Eintritt in die chemische Technik. Eine Schrift zur Orientirung für künftige Techniker nebst Beschreibung des neuen Laboratoriums der technischen Staatslehranstalten in Chemnitz. Mit 2 Situationsplänen. Chemnitz 1879. 4.
Zur Eröffnungsfeier des Bayerischen Gewerbemuseums in Nürnberg. Nürnberg 1874.
Zur Frage der Erziehung der industriellen Classen in Oesterreich. Wien 1876. gr. 8.

Technische Anstalten und Fachschulen Sachsens.

Annaberg. Sonntags- und Gewerbe-Schule. Einladungsschrift. 1838.
Chemnitz. Technische Staatslehranstalten:
Gottschaldt, Alwin, der Neubau der königl. techn. Lehranstalten. (1878). 4.
Hülsse, Jul. Ambros., Beschreibung des Gewerbschulgebäudes. Leipzig (1849). 4.
Schnedermann, G. H. E., die königliche Gewerbschule in den ersten 25 Jahren ihres Bestehens. Chemnitz (1862). 4.
Wunder (Gust. Mart.), das Laboratorium der technischen Staatslehranstalten. (1879). 4.
Programme: Gewerbeschule 1837. Gewerb- und Bangewerkenschule 1838—55. Gewerbeschule, Bangewerkenschule und mechanische Baugewerken- und Werkmeisterschule 1856—62. 8 u. 4. Höhere Gewerbschule, Bangewerken- und Werkmeisterschule 1863—75. 4. Höhere Gewerbschule, Bangewerken-, Werkmeister- und Gewerbezeichenschule 1876—78. Technische Staatslehranstalten 1879—89. 4.
Crimmitschau. Webschnle. Bericht über den Entwickelungsgang. 1880. 4.
Dresden. Nachrichten über die königl. Baugewerkenschule in den fünfzig Jahren ihres Bestehens 1837—87. (Dresden 1888).
Moden-Akademie, Europäische:
Müller, Gust. Ad., Festrede zur 25jährigen Jubelfeier des Bestehens. 1876.
Schmidt, F. A., Festschrift zur Erinnerung an die 25jährige Jubelfeier des Bestehens. 1876.
Statnt der Deutschen Bekleidungs-Akademie. Dresden 1851.
Bericht einer Commission des Dresdener Gewerbevereins betr. die Errichtung einer Handwerkerschule in Dresden. (1860).
Polytechnikum, königl. Sächsisches:
Festschrift zur Einweihung des neuen kgl. Sächs. Polytechnikums zu Dresden . . . 1875.

Franke, T. und J. A. Schubert, die polytechnische Schnle als Grundlage aller technischen Fachschulen Sachsens. Dresden 1849.
Gesetze für Schüler der technischen Bildungsanstalt 1835.
Heine, G., Mittheilnngen über den Bau und die Einrichtung des neuen Gebäudes der technischen Bildungsanstalt zu Dresden. 1838.
Hülsse, Jul., die königl. polytechn. Schule (technische Bildungsanstalt) während der ersten 25 Jahre ihres Wirkens. Dresden 1853. 4.
Hülsse, Jul., Stiftungen an der kgl. Polytechn. Schnle. 1862.
Organisationsplan für die technische Bildungsanstalt. (1839).
Organisationsplan für die königl. polytechn. Schnle 1855. 1865.
Regulativ für die Diplomprüfungen am kgl. Polytechnikum . . . 1883.
Statut für das kgl. Sächs. Polytechniknm. (1878).
Programme: Technische Bildungs-Anstalten 1836—41. Technische Bildungsanstalt und Baugewerken-Schule 1842—51. Königl. polytechn. Schnle und königl. Baugewerken-Schnle 1852—68/69. 4. Königl. Sächs. polytechnische Schule 1869/70. 73/74. 74/75. Königl. Sächs. Polytechnikum 1878/79—89/90.
Freiberg. Baugewerkenschule, mechanische. Organisationsplan. Dresden 1841.
Grossenhain. Sonntagsschule, 2. Jahresbericht 1831.
Sonntagsschule und Gewerbeverein, Nachricht . . . 1832—33.
Grünhainichen. Fachgewerbeschule, die, für Holzspielwaaren-Industrie. Dresden 1883.
Königshain siehe Schönbach.
Leipzig. Lindner, Plan zu einer Hülfslehranstalt fhr Gewerhtreihende in Leipzig. 1834.
Leisnig. Deutsche Fachschule für Drechsler und Bildschnitzer. Programm. 4.
Sonntagsschule. Nachrichten über die Schule.
Mittweida. (Weltzel, C.) Technikum Mittweida. Höhere Fachschnle für Ausbildnng im gesammten Maschinenbau. Prospect 1875. 1886. 4.
Pirna. Sonntagsschulverein. Verfassungsurkunde. Gesetze der Sonntagsschule. 1. Jahresbericht. 1834. 35.
Plauen. (Pfretzschner, Chr. Gtieb.), Nachricht über die Eröffnung des neuen Gebäudes der Gewerb- und Bangewerkenschule in Plauen. (1849).
Rossbach, Ernst Otto, Beschreibung und Zeichnnng des Gewerbeschnlgebäudes in Plauen. (1847).
Programm der mittleren Gewerbeschule. 1838.
Programm der königl. Gewerbeschnle. 1840.
Programm der königl. Gewerb- und Baugewerkenschnle. 1841—54.
Rosswein. Sonntagsschnle, Statuten. 1832.
Schönbach und **Königshain.** (Friedrich, M. L.), Bericht über die Spinnschnlen . . . verbunden mit der Beantwortnng der Frage über den Nntzen der Spinnschulen überhanpt. Löbau (1850).
2. Bericht über die Wirksamkeit des Vereins zu Begründung von Spinnschulen . . . 1851 von dem Vorstande des Vereins. Bautzen 1851.
3. Bericht nnter dem Titel: Das verbesserte Spinnrad. Löbau.
Sebnitz. Sonntagsschule. 1. 2. Jahresbericht.
Zittau. Einladungsschrift zur Eröffnung der königl. Gewerheschule 1836.
Programm der königl. Gewerbeschule. 1837. 1839—1840.
Programm der königl. Gewerb- und Baugewerkenschule. 1841—54. 56.

6. Hausindustrie.

Angerer, Joh., die Hausindustrie im Deutschen Südtirol. Bozen 1881. gr. 8.
Berichte aus der Hausindustrie im südwestlichen Deutschland. Von Graf von Armansperg, Neubarg, Muth, Hubbuch, Schott, Möser und Schlossmacher. Leipzig 1889.
Braun, Ad., zur Statistik der Hansindnstrie. Wien 1888.
Braun, Ad. und E. R. J. **Krejcsi**, der Hausfleiss in Ungarn im Jahre 1884. Leipzig 1886.
Bücher, Karl, von den Productionsstätten des Weihnachtsmarktes. Basel 1887.
Fleischmann, Ad., die Arbeiter-Agitatoren des Katheder-Sozialismus und die Sonneberger Spielwaaren-Industrie und ihr Handel. Berlin 1884.
Fleischmann, Ad., die Entstehnng der Spielwaaren-Industrie in Sonneberg nach dem dreissigjährigen Kriege. Hildburghausen 1877.
Fleischmann, Ad., die selbständige Deutsche Hausindustrie nnd ihr Grosshandel. Hildburghausen 1879.
Fleischmann, Ad., die Sonneberger Spielwaaren-Hausindustrie und ihr Handel. Berlin 1883.
Frankenstein, Kuno, Bevölkerung und Hausindustrie im Kreise Schmalkalden. Tübingen 1887.

Grothe, Herm., der Einfluss des Manchesterthums auf Handwerk und Hausindustrie gezeigt an dem Ergehen der Hand- und Hausweberei. 2. Abdr. Berlin 1884. gr. 8.
Grünwaldt, C., das Artelwesen (Genossenschaftswesen) nnd die Haus-Industrie in Russland. St. Petersburg 1877.
Hausindustrie, die, im nördlichen Thüringen. Berichte von H. Lehmann, Gau und Nenbert. Leipzig 1889.
Industrie forestali, le piccole, in Italia. Roma 1883.
Kaerger, Karl, die Lage der Hansweber im Weilertbal. Strassburg 1886.
Nekola, Rud., die Holz- und Spielwaaren-Hausindustrie in der Viechtau bei Gmunden. Eine forst- und volkswirthschaftliche Sindie aus dem Salzkammergut. Gmunden 1882.
Perona, Vittorio, le piccole indnstrie forestali all' Estero. Relazione. Roma 1885.
Sax, Eman., die Hausindustrie in Thüringen. Wirthschaftsgeschichtliche Stndien. 1. Th.: Das Meininger Oberland. Jena 1882. 2. Th.: Ruhla und das Eisenacher Oberland. Jena 1884. 3. Th.: Die Korbflechterei in Oberfranken nnd Coburg. Hausindustrien in Neustadt a. R. und Bürgel. Jena 1888.
Schoenlank, Bruno, die Haus-Industrie im Kreise Sonneberg. München 1884.
Stellmacher, Alex., ein Beitrag zur Darstellung der Hausindustrie in Russland. Riga 1886.
Stieda, Wilh., Litteratur, heutige Zustände und Entstehung der Deutschen Hausindustrie. Leipzig 1889.
Thüringer, Freiwald, Kommerzienrath Adolf Fleischmann als Nationalökonom und die Thüringer Hansindustrie. Leipzig 1883.
Urban, E., der Hausfleiss in Dänemark und seine Verpflanzung in die Oberschlesischen Nothstands-Distrikte. Oppeln 1882.
Wirth, Max, Entwurf zur Erhebung einer Statistik der Hansindustrie. (Bndapest 1876). 4.

7. Kunstgewerbe.

Ahrens, J. F., die Reform des Kunstgewerbes in ihrem geschichtlichen Entwicklungsgange. Hamburg 1886.
Armonville, J. B., la clef de l'industrie et des sciences qui se rattachent aux arts industriels. 2 tomes. Paris 1825.
Bucher, B., die Kunst im Handwerk. Vademecnm für Besucher kunstgewerblicher Museen, Ausstellungen etc. 2. Aufl. Wien 1876.
Fabi-Altini, Francesco, relazione sull' arte applicata all' industria nell' esposizione nazionale in Torino 1881. Roma 1881.
Frauberger, Heinr., Kunst- und Haus-Industrie auf der Weltausstellung in Philadelphia 1876. Leipzig 1878.
Greeley, Horace, art and industry as represented in the exhibition at the Crystal Palace New York 1853/54. Redfield 1853.
Krahn, Adalb., über die Ausstellungen und die Kunst im Gewerbe. Leipzig (1885).
Lachmann, Versuch über den Begriff des Kunststils. Zittau 1857. 4.
Lessing, Jul., das Kunstgewerbe auf der Wiener Weltausstellung 1873. Berlin 1874.
Lessing, Jul., unserer Väter Werke. Berlin 1889.
Lessing, Jul., was ist ein altes Kunstwerk werth? Berlin 1885.
Mothes, O., Deutsches Kunstgewerbe und der Münchner Congress. Ein Wort zum Schluss der Münchner Ausstellung. Leipzig 1876.
Odescalchi, Baldass. principe e Raffaele **Ercolei**, il movimento artistico-industriale in Inghilterra, nella Francia e nel Belgio e istituzioni intesi a promnoverlo. Relazione. Roma 1880.
Pecht, Frdr., Kunst nnd Kunstindustrie auf der Pariser Weltausstellung 1878. Stuttgart 1878.
Richter, K. Th., das Kunstgewerbe, die Gewerbe- und Kunstgewerbeschulen und der Marken-, Muster- und Erfindungsschntz. Wien 1869.
Springer, Rud., statistisches Handbnch für Kunst und Knstgewerbe im Deutschen Reich 1881. Berlin 1881.
Steche, Rich., Führer durch die Ausstellung kunstgewerblicher Arbeiten vom Mittelalter bis zur Mitte des 18. Jahrhunderts in Dresden 1875. 2. Anfl. Dresden.
Wright, Carroll D., art in industry. Bostou 1886.

(*Andere Schriften siehe Ausstellungen*).

8. Ausstellungen.

de Colmont, Achille, histoire des expositions des produits de l'industrie Française. Paris 1855.
Exner, W. F., der Aussteller nnd die Ausstellungen. 2. Ausg. Weimar 1873.
Exner, W. F., die neuesten Fortschritte im Ausstellungswesen. Weimar 1868.
Fellsch, über den Einfluss der Ausstellungen anf die gesammte Gewerbthätigkeit. (Zwickau 1871).

Huber, F. C., die Ausstellungen nnd unsere Exportindustrie. Stuttgart 1886.
Kühnemann, Fritz, die wünschenswerthe Gestaltung einer demnächstigen grösseren Ausstellung in Berlin. (Berlin 1881).
Neumann, Frz. Xav., die Civilisation und der wirthschaftliche Fortschritt. Einleitung zum Bericht über die Welt-Ausstellung vom Jahre 1867. Wien 1869.
Richter, Karl Thom., die Fortschritte der Cultur. Einleitung in das Studium der Berichte über die Weltausstellung 1873. Prag 1875.
Woldt, A., die Deutsche Gewerbeausstellnng zu Berlin 1888. Breslan 1886.

Weltausstellungen.

Amsterdam 1883. Catalogue de l'exposition spéciale de la ville de Paris et du département de la Seine.
Antwerpen 1885. Catalogo generale sezione industriale. Roma 1885. gr. 8.
London 1851. Bericht, allgemeiner, von der Berichterstattungs-Kommission der Deutschen Zollvereins-Regierungen. 3 Thle. Berlin 1852. 33.
Catalogue, official. 2. édit. kl. 4.
Catalogue raisonné des produits de la France. Paris 1851.
Catalogue of the Spanish productions. London 1851. kl. 4.
Ramon de la Sagra, M., notes sur les prodnits Espagnols. London 1851.
Reports by the juries on the subjects in the thirty classes. London 1852. gr. 8.
Report, first, of the commissioners for the exhibition of 1851. London 1852.
Report, third, of the commissioners for the exhibition of 1851. London 1856.
Znsammenstellung der Beschlüsse der Englischen Commission nebst den Bestimmungen für Sächsische Anssteller.
London 1862. Bericht, amtlicher, erstattet nach Beschluss der Kommissarien der Deutschen Zollvereins-Regierungen. 18 Hefte. Berlin 1863—65.
Berichte, erstattet im Auftrage des Schweizerischen Bundesrathes. Zürich 1863.
Catalogue, official, industrial department.
Fowke, Francis, some account of the building for the intern. exhibition of 1862 and future decennial exhibitions. London 1861. gr. 8.
(Hamm, Wilh.), illustrirter Katalog. 2 Bde. Leipzig 1863. h. 4.
Jury directory. London 1862.
Königreich Sachsen nnd Fürstenthnm Reuss j. L. (Aussteller-verzeichniss).
Official programme. State ceremonial of the declaration of prizes.
Special-Catalog der gewerblichen Ausstellung des Zollvereins, herausgeg. von den Commissarien der Zollvereins-Regierungen. 2. Ausg. Berlin 1862. gr. 8.
Wedding, Herm., offic. catalogue of the mining and metallurgical products. Berlin 1862. gr. 8.
Melbourne 1880. Deutsche Abtheilung (Catalog).
Schönberger, Vict., Bericht über die intern. Weltausstellnngen in Sydney und Melbourne 1879—1881. Wien 1882.
Paris 1855. Catalogue officiel.
Catalogue spécial des envois d'Autriche. Paris 1855.
Catalogue spécial des produits de la Saxe royale. Paris 1855.
Jonák, Eberh. A., Bericht. 3 Bde. Wien 1857/58.
Napoléon, prince, rapport sur l'exposition . . . Paris 1857. gr. 8.
Reglement, allgemeines, für die . . . Ausstellung von Erzeugnissen des Ackerbaues, der Industrie und der schönen Künste. Dresden 1854. 16.
Reports on the Paris nniversal exhibition to both houses of parliament. 3 parts. London 1856.
Schirges, Georg, die zweite Welt-Ausstellung mit besonderer Berücksichtigung der Deutschen Industrie. Briefe aus Paris. Frankfurt a. M. 1855.
Paris 1867. Die Betheiligung des Grossherzogthnms Baden an der Universal-ausstellung. Karlsruhe 1867.
Catalogue des produits des Colonies Françaises précédé d'une notice statistique. Paris 1867.
Catalogue des produits exposés par la Gnyane Anglaise. Londres 1867.
Catalogues suivis d'une notice sur les travaux (de la compagnie universelle du canal maritime de Suez). Paris 1867.
Guide de l'exposant et du visiteur avec les documents officiels. Paris 1866.

Paris 1867. Industrie, die, und Landwirthschaft Bayerns auf der internat. Ausstellnng 1867. München.
Relazioni dei giurati Italiani. 3 vol. Firenze 1869.

Paris 1878. Catalogue général de l'exposition spéciale de la ville de Paris et du département de la Seine. Paris 1878.
Catalogue du ministère de l'instruction publique des cultes et des beaux arts. Tome II: Missions et voyages scientifiques, exposition théatrale. Paris 1878.
Grothe, Herm., die Betheiligung Deutschlands an der Pariser Ausstellung 1878. Berlin 1878.
Lamarre, Clovis, Henry **Wiener**, Paul **Demeny**, l'Antriche-Hongrie et l'exposition de 1878. Paris.
Lessing, Jul., Berichte von der Pariser Weltausstellnng 1878. Berlin.
Lessing, Jul., ein Wort gegen das Projekt der Pariser Weltausstellung 1878. Berlin 1876.
Livret-Chaix, guide-itinéraire du visiteur à l'exposition. 3. édit. Paris 1878.
Relazioni dei giurati Italiani. Classe XIV: Medicina, igiene ed assistenza pubblica. Roma 1882. Classe XX: Ceramica. Roma 1879.
Royanne de Snède. Catalogue rédigé par Hj. af Petersens.

Paris 1889. Catalogne spécial de l'exposition de la république Argentine. Lille 1889.

Philadelphia 1876. Bally, Ed., ein freies Wort über die Weltausstellnng in Philadelphia und die industriellen Verhältnisse in den Vereinigten Staaten von Nordamerika. Aarau 1876.
Berichte der Deutschen Preisrichter an die Reichskommission für die Weltausstellnng in Philadelphia. Berlin 1877.
Goldschmidt, F., die Weltausstellung in Philadelphia und die Deutsche Industrie. Berlin 1877.
Heine, H., Professor Reuleaux und die Deutsche Industrie. Eine Skizze auf Grundlage Amerikanischer, sowie Deutscher Beobachtungen und Erfahrungen. Berlin 1876.
(Hirth, G.), F. Reuleaux und die Deutsche Industrie auf der Weltausstellung zu Philadelphia. Eine unparteiische Sammlung der wichtigeren Streitschriften. Leipzig 1876.
Lüders, J., wider Herrn Reuleaux! Eine Würdigung der wissenschaftlichen Arbeiten und Methoden des Herrn Professor Reuleaux. Kiel 1877. gr. 8.
Rapports de la délégation ouvrière libre à l'exposition universelle de Philadelphia. 18 livrs. Paris 1878.
Renleaux, F., Briefe aus Philadelphia. Braunschweig 1877.
Schadwill, J., Abfertigung der mit „J. Lüders, Ingenieur" unterzeichneten Schrift: „Wider Herrn Reuleaux". Gegründet auf Thatsachen und auf eine gemeinfassliche Darstellung der Grundlehren der Renleaux'schen Kinematik. Leipzig 1878.
Seelhorst, Georg, die Philadelphia Ausstellung und was sie lehrt. Nördlingen 1878.

Sydney 1879 siehe Melbourne.

Wien 1873. Ausstellnngs-Bericht, officieller, herausgeg. durch die General-Direction unter Redaction von Carl Th. Richter. Heft 1—64 66—95. Wien 1873—1878. (Siehe auch Einzeltitel).
Bericht, amtlicher, über die Wiener Weltausstellnng erstattet von der Centralcommission des Deutschen Reiches. Bd. 1—3 mit Einleitung. Braunschweig 1874—1877.
Bericht über die Betheiligung Bayerns an der Wiener Weltausstellung, herausgeg. vom Bayrischen Gewerbemuseum. Nürnberg 1874.
Berichte Hamburger Gewerbetreibender über die Wiener Weltausstellung. Hamburg 1875.
Berichte der Riga'schen Delegation über die Wiener Weltausstellung. 4 Hefte mit Beilage. Riga 1874.
Bilanz, die wirthschaftliche, der Weltausstellung 1873. Wien 1874.
Böttches, Frdr., Bericht über die Weltausstellung zu Wien, herausgeg. durch die Küstenländische Ausstellungs-Commission in Triest. Triest 1874.
Collectiv-Ausstellung der Augsburger Baumwoll-Industrie. Augsburg (1873).
General-Catalog, officieller. Wien 1873.

Wien 1873. Katalog, amtlicher, der Ausstellnng des Deutschen Reiches. Berlin 1873.
Oncken, Ang., die Wiener Weltausstellung 1873. Berlin 1873.
(Rieter, H.), Administrativ-Bericht des Schweizerischen General-Commissairs. (Winterthur 1874).
Schweiz. Berichte (unter versch. Titeln). 14 Hefte. Schaffhausen 1874. 1875.
Verzeichnis, amtl., der Aussteller, welchen von der internationalen Jury Ehrenpreise zuerkannt worden sind. 2. Ausg. Wien 1873. 4.

Landesausstellungen und Fachausstellungen.

Auszüge aus den Berichten über die Pariser Industrieausstellung d. J. 1844 von Hülsse und Weinlig, über die Berliner Ausstellung desselben Jahres von Hülsse und Kato und über die Wiener Ausstellung d. J. 1845 von Kohl. Eisenhüttenwesen und Eisenveredelung. Dresden 1846.

Oechelhäuser, Wilh., Bericht über die auf den dies-jährigen Gewerbe-Ausstellungen zu Paris und Gent ausgestellten Maschinen, Metalle, Metallwaaren und Papiere. Frankfurt a. M. 1849.

Agram 1864. Erste Dalmatinisch-Kroatisch-Slavonische Ausstellnng 1864. gr. 8.

Altenburg 1868. Officieller Katalog. Abth. II.: Landwirthschaft. Forstwirthschaft. Abth. III.: Garten- und Obstbau.
(*Landwirthschaftliche Ausstellungen siehe Seite 387*).

Berlin 1827. Verzeichniss der angemeldeten Gegenstände.

Berlin 1844. Verzeichniss, amtliches, der eingesandten Gegenstände. 2. Aufl.

Berlin 1877. Catalog der internationalen Special-Ausstellung für Leder, Lederwaaren und Eichen-Kultur. Mit Nachtrag.

Berlin 1879. Führer, praktischer, durch die Gewerbe-Ausstellung.
Führer durch die internat. Ausstellnng des Verbandes Deutscher Müller. Berlin 1879.
Catalog, officieller, zur Gewerbe-Ausstellung.
Plan der Berliner Gewerbe-Ausstellung im Jahre 1879.
Special-Katalog für Gruppe XIII der Berliner Gewerbe-Ausstellung: Maschinenwesen und Transportmittel, bearbeitet von C. Schneider.

Berlin 1880. Verzeichniss der Werke lebender Künstler auf der königl. Academie der Künste. Mit 187 Illustrationen. Berlin 1880.
Esposizione internazionale di pesca in Berlino 1880. Sezione Italiana. Catalogo. Firenze.

Berlin 1882. Katalog der Ausstellnng für Spiritus-Industrie in Berlin 1882.

Berlin 1882/1883. Bericht über die allgemeine Deutsche Ausstellung auf dem Gebiete der Hygiene und des Rettungswesens, herausgeg. von Paul Börner, vollendet von H. Albrecht. 3 Bde. Berlin 1885. 86. gr. 8.
Katalog, officieller. 1882. 1883.
Katalog der Kollektiv-Ausstellung des königl. Preuss. Ministeriums für Handel und Gewerbe. Berlin 1883.
Programm für die allgemeine Deutsche Ausstellung auf dem Gebiete der Hygiene und des Rettungswesens. Berlin 1881.
Special-Catalog für den Pavillon Carne pura. Collectiv-Ausstellung: Die rationelle Ernährung des Soldaten und Arbeiters.

Bern 1857. Bericht über die Schweizerische Industrie-Ausstellung 1857.

Breslau 1881. Katalog, officieller, der Schlesischen Gewerbe- und Industrie-Ausstellung 1881.

Brüssel 1856. Exposition d'economie domestique. Reglement. Catalogne. 16.
Programm einer Ausstellung der Hauskonomie. 4.
Susani, Gnido, intorno, alla esposizione d'economia domestica 1856. Relazione. Milano 1857.

Brüssel 1876. Ausstellung, internationale, und Congress für Gesundheitspflege und Rettungswesen 1876 in Brüssel. Berlin 1875.

Budapest 1865. Führer durch die Ausstellung 1865.
Katalog der Budapester allgemeinen Landes-Ausstellung. Budapest 1865.

Constantinopel 1863. Dorn, Alex, die nationale Ausstellung zu Constantinopel 1863. Bericht. Leipzig 1864.

Darmstadt 1887. Ausstellung von Lehrlings-Arbeiten aus dem Grossherzogthum Hessen 1887.

Düsseldorf 1880. Katalog, officieller, der Gewerbe-Ausstellung in Düsseldorf 1880.

Erfurt 1878. Katalog der Fach-Ausstellung von Kraft- und Arbeits-Maschinen für das Kleingewerbe und der Ausstellnng Erfurter Gewerbtreibender 1878 zu Erfurt.

Frankfurt a. M. 1881. Catalog, officieller, der internat. balneologischen Ausstellung 1881.
Catalog, officieller, der allgem. Deutschen Patent- und Musterschutz- und der Local-Gewerbe-Ausstellung zu Frankfurt a. M. 1881. Zusammenstellung der Patente (Ausstellung in Frankfurt a. M. 1881). 4.

Görlitz 1885. Katalog, officieller, für die Gewerbe- und Indnstrie-Ausstellung zu Görlitz 1885.

Halle a. S. 1881. Katalog, officieller, der Gewerbe- und Industrie-Ausstellung zu Halle a. S. 1881. 3. Aufl.

Karlsruhe 1846. Dietz, Rnd., Bericht über die Gewerbeausstellung für das Grossherzogthum Baden 1846. Karlsruhe 1847.

Lima 1872. Catalogo, de la exposicion nacional de 1872 por Francisco a Fuentes.

London 1884. Exposition internationale d'hygiène à Londres en 1884. Catalogue de l'exposition spéciale de la ville de Paris et du departement de la Seine. Paris 1884.

London 1885. Petruccelli della Gatina, F., la esposizione delle invenzioni a Londra 1885. Roma 1886.

Melbourne 1876. Victorian intercolonial exhibition. Offic. Catalogue. Melbourne 1875.

Mülhausen 1876. Bericht der Abgeordneten des Gewerbevereins St. Gallen über die Elsässische Industrie-Ausstellung 1876. St. Gallen 1877. 4.

München 1834. Bericht der königl. Bayrischen Ministerial-Commission über die Industrie-Ausstellnng 1834. München 1835.

München 1835. Bericht über die Indnstrie-Ausstellnng des Königr. Bayern 1835 in München mit Beilagen. München 1836. 8. n. fol.

München 1854. Bericht, amtlicher, über die allgemeine Ausstellnng Deutscher Industrie- und Gewerbs-Erzeugnisse zu München 1854. Mit 16 Tafeln. München 1855.
Bestimmnngen, nähere, wegen der allgemeinen Deutschen Industrie-Ausstellnng in München. Von der königl. Sächs. Ausstellnngs-Commission. Dresden 1853.
von Hermann, F. B. W., Bericht der Beurtheilungs-Commission München 1855.
Katalog. München 1854. 4.

New-Orleans 1884/85. Educational exhibits and conventions at the industrial and cotton centennial exposition. 3 parts. Washington 1886.

New York 1853/54. Greeley, Horace, art and industrie ss represented in the exhibition New York 1853/54. Redfield 1853.

Nürnberg 1882. Katalog, officieller, der Bayerischen Landes-Indnstrie-Gewerbe- und Kunst-Ausstellnng 1882. 3 Bde.
Mosse, Rnd., Führer durch die Ausstellnng. Nürnberg 1882.
Notizen zu den Ausstellungsgegenständen des königl. Bayerischen Staatsministeriums des Innern. München 1882.

Paris 1827. Blanqui, Ad., histoire de l'exposition des produits de l'industrie Française en 1827. Paris.

Paris 1844. Catalogue officiel de l'exposition des produits de l'industrie Française en 1844.
Wieck, Frdr. Gg., die Pariser Indnstrie-Ausstellnng im Jahre 1844. Mit 76 Abbild. Leipzig 1844. gr. 4.

Paris 1849. Catalogue officiel de l'exposition nationale de l'industrie agricole et manufacturière 1849.
Wagner, J. P., zweiter Bericht über die Gewerbe-Ausstellnng. Dem Reichsministerinm des Handels erstattet. Frankfurt a. M. 1849.

Prag 1829. Bericht der Beurtheilungs-Commission über die Ausstellung der Industrie-Erzeugnisse Böhmens. Prag 1831.

Prag 1831. —— Prag 1833.

Prag 1836. —— Prag 1836.

Stuttgart 1881. Katalog, officieller, zur Württembergischen Landes-Gewerbeausstellung 1881. Stuttgart.

Stuttgart 1884. Katalog des Exportmnsterlagers Stuttgart 1884.

Teplitz 1875. Katalog der Gewerbe-Ausstellnng in Teplitz 1875.

Teplitz 1879. Katalog der Gewerbe- nnd Industrie-Ausstellnng . . . in Teplitz 1879.

Teplitz 1884. Katalog, officieller, der Industrie-, Gewerbe- und elektrischen Ausstellung, verbunden mit einer Special-Ausstellnng der gesammten Erzgebirgischen Haus-Indnstrie und der Land- und Forstwirthschaft in Teplitz 1884.

Weimar 1861. Kohl, Ernst Heinr., illustrirter Bericht über die zweite allgemeine Thüringische Gewerbeausstellung . . . Weimar 1862. h. 4.

Wien 1845. Peligot, Eug., rapport sur l'exposition des prodnits de l'indnstrie Autrichienne à Vienne 1845. Paris 1846.

Wien 1845. von Reden (Frdr. Wilh.), Frhrr., Denkschrift über die Oesterreichische Gewerbe-Ausstellung in Wien 1845, deren Verhältniss zur Indnstrie des Deutschen Zollvereins nnd die gegenseitigen Handelsbeziehungen. Berlin 1846.

Wittenberg 1869. Catalog für die allgemeine Deutsche Gewerbe- und Industrie-Ausstellung zu Wittenberg 1869. 16.

Sächsische Landes- und Lokalausstellungen.

Annaberg 1883. Katalog der bergbanlichen Ausstellung. Annaberg 1883.

Bautzen 1879. Katalog für die Industrie- und Gewerbeausstellung der Kreishauptmannschaft Bantzen 1879.

Chemnitz 1852. Katalog der Erzgebirgischen Gewerbeausstellung zu Chemnitz 1852. 16.

Chemnitz 1867. Catalog der Gewerbe- und Indnstrie-Ausstellung 1867.
Führer, herausgeg. von Feodor Meister.

Dresden 1831. Bericht über die Ausstellung Sächsischer Gewerb-Erzeugnisse 1831. Dresden und Leipzig 1832. gr. 8.

Dresden 1837. —— Dresden und Leipzig 1839. gr. 8.

Dresden 1840. —— Dresden und Leipzig 1841. gr. 8.

Dresden 1845. —— Dresden und Leipzig 1846. gr. 8.

Dresden 1854. Katalog zur Gewerbe-Ausstellung. Dresden 1854.

Dresden 1856. Katalog zur Indnstrie-Ausstellung des Gewerbevereins zu Dresden 1856.
(Wieck, F. G.), die Industrieausstellung in Dresden (1856). h. 4.

Dresden 1875. Bericht, officieller, über die Sächsische Gewerbe- und Industrie-Ausstellung 1875.
Ergebnisse, die, der Prämiirungs-Arbeiten. Dresden 1875. fol.
Katalog, officieller. 2. Anfl. Dresden 1875.
Situations-Plan als Führer. Dresden 1875.
Steche, Rich., Führer durch die Ausstellung kunstgewerblicher Arbeiten vom Mittelalter bis zur Mitte des 18. Jahrhunderts in Dresden 1875. 2. Aufl.

Dresden 1879. Katalog, officieller, der allgemeinen Ausstellnng der Kunst, Wissenschaft und Industrie für die Jugend in Dresden 1879. Bearb. von G. W. C. Schmidt.

Dresden 1880. Katalog der Ausstellung von Feuerwehr-Requisiten beim XI. Deutschen Feuerwehrtage 1880 in Dresden.

Dresden 1883. Catalog, officieller, der Deutschen Drechsler-Arbeiten-Ausstellung in Dresden mit einigen Recepten für Beizen, Lacke n. s w. Dresden 1883.

Dresden 1884. Katalog zur Ausstellung von Lehr- und Lernmitteln u. s. w., veranstaltet vom Lehrmittel-Mnseum in Dresden 1884.
Katalog der I. Ausstellung für Handwerks-Technik in Dresden 1884. 2. Aufl. Dresden 1884.
Verwaltungs-Bericht der Ausstellung. Dresden 1885.

Dresden 1886. Katalog des Export-Musterlagers und der Export-Ausstellung Dresden 1886.

Frankenberg 1847. Verzeichniss derer Frankenberger Gewerbserzeugnisse, welche zu der Ausstellung (in Frankenberg 1847) gebracht worden sind.

Freiberg 1881. Katalog der Gewerbe-Ausstellung zu Freiberg 1881.

Hainichen 1852. Katalog zur Gewerbe-Ausstellung in Hainichen 1852.

Hainichen 1884. Catalog für die Ausstellung zu Hainichen 1884.

Hohenstein 1863. Meurer, M., Bericht über die 1863 in Hohenstein stattgefundene Ausstellung von kirchlichen Kunst- und Gewerbserzeugnissen.

Kamenz 1852. Bericht über die 1852 in Kamenz abgehaltene Provinzial-Kunst- und Gewerbe-Ausstellung. (Handschrift). fol.

Leipzig 1841. Bericht über die Industrie-Ausstellung der Leipziger polytechnischen Gesellschaft zu Leipzig 1841.

Leipzig 1848. Verzeichniss der achten Industrie-Ausstellung der Leipziger polytechnischen Gesellschaft 1848.

Leipzig 1850. Besuch, ein, der Gewerbe-Ausstellung in Leipzig 1850.
Führer durch die Industrie-Ausstellung in Leipzig 1850.
Industrie-Ausstellung, die Deutsche, zu Leipzig. Mit 100 Abbild. und Vorwort von Frdr. Gg. Wieck. Leipzig 1850. 4.
Katalog der Industrie-Ausstellung in Leipzig 1850. 2. Aufl.

Leipzig 1879. Katalog, officieller, der Kunst-Gewerbe-Ausstellung zu Leipzig 1879 mit Nachtrag.
Katalog, officieller, des 2. internat. Maschinen-Marktes zu Leipzig 1879.

Leipzig 1880. Katalog, officieller, der Fach-Ausstellung der Drechsler und Bildschnitzer Deutschlands und Oesterreich-Ungarns zu Leipzig 1880.

Leipzig 1880. Katalog, officieller, der Ausstellung der Deutschen Wollen-Industrie zu Leipzig 1880. 2. Aufl.
Leisnig 1855. Catalog zur Gewerbe-Ausstellung für Leisnig und Umgegend 1855.
Löbau 1852. Ausstellung des Vereins zur Begründung von Spinnschulen in der Lausitz. Dresden 1852. 16.
Lommatzsch 1884. Katalog der Gewerbe-Ausstellung 1884.
Meissen 1876. Katalog der Meissner Industrieausstellung 1876.
Mittweida 1846. Verzeichniss . . . Mittweida 1846. 16.
Mittweida 1879. Catalog zur Gewerbe-Ausstellung in Mittweida 1879.
Plauen 1879. Katalog zur Vogtländischen Gewerbe- und Industrie-Ausstellung in Plauen 1879.
Riesa 1852. Verzeichniss der . . . Gewerbe-Ausstellung in Riesa 1852.
Riesa 1888. Catalog für die Gewerbe- und Industrie-Ausstellung in Riesa 1888.
Rosswein 1851. Verzeichniss über die Gewerbe-Ausstellung zu Rosswein 1851.
Rosswein 1879. Katalog der Gewerbe- und Industrie-Ausstellung des Gerichtsamtsbezirks Rosswein 1879.
Zwickau 1847. Verzeichniss der 1. Ausstellung gewerblicher Erzeugnisse von Zwickau und Umgegend. Zwickau 1847.
Zwickau 1854. Katalog der Osterländischen Gewerbeausstellung in Zwickau 1854.

9. Vereinswesen und Versammlungen.

Back, Bericht über das Bestehen und Wirken der Kunst- und Gewerbevereine u. s. w. in den Ortschaften des Herzogthums Sachsen-Altenburg 1862. Altenburg.
Baugewerkentag, der 8. allgemeine Sächsische, zu Bautzen 1871. Denkschrift des allgemeinen Sächsischen Baugewerkenvereins. Zwickau 1871.
Bericht über die Verhandlungen des 1. Congresses der gewerbtreibenden Bäcker Deutschlands 1874 zu Berlin. Leipzig 1875.
Bericht über die Verhandlungen in der Versammlung Deutscher Gewerbtreibender in Leipzig 1845. 1846. 4.
Bericht, stenographischer, über die Conferenz von Delegirten Deutscher Gewerbe- resp. Handels- und Gewerbekammern in Leipzig 1878. Hamburg 1878.
Bericht, stenographischer, der Generalversammlung des Verbandes Deutscher Müller 1878. 1879. 1880. 1886. Berlin.
Brater, K., die Bayerischen Gewerbevereine in den Jahren 1848—1853. Statistische Uebersicht. Nördlingen 1854.
Burkhardt, C. A. H., Geschichte des Gewerbevereins zu Weimar 1833—1883. Weimar 1883.
Clauss, K. W., Chronik des Gewerbe-Vereins zu Dresden. Dresden 1884.
Correspondenz des Vereins der Oesterreichischen Industriellen. Berichte 1866 und 1867. Wien 1867. 4.
Dansaert, Ant., union syndicale, association pour la défense des intérêts du commerce et de l'industrie. Statuts. Bruxelles 1875.
Jacobi, Jobs., die Bremische Gewerbekammer in den Jahren 1849—1884. Bremen 1884.
Ingenieur-Verein, Sächsischer. Entwurf zu einem erweiterten Statut. 1852. Geschichte und Statistik nebst Statuten. Dresden 1856. Auszug aus Protocollen n. s. w. 1856—60. Dresden 1861.
Krebs, Aug., die gewerblichen Vereine Deutschlands. Mühlhausen (1879). 2. Aufl.: Die gewerblichen Vereine Deutschlands, der Schweiz und von Oesterreich-Ungarn. Wien 1882.
Kunath, Ferd., Fest-Schrift zur Feier des 25jährigen Bestehens des Gewerbe-Vereins zu Grossenhain. Grossenhain 1886.
Mühlenverband, Sächsischer. Statuten.
von Nördling siehe Seite 437.
Perrot, Aufruf zur Bildung von Vereinen zum Schutze des Handwerks. Frankfurt a. M. 1851.
Quadro delle società industriali, commerciali e finanziarie anonime ed in accomandita per azioni al portatore nel regno d'Italia dal 1845 a tutto il 1864. Torino 1865. fol.
Riehl, W., der Potsdamer Handwerker-Verein in seinem 25jährigen Bestehen. Potsdam 1873.
Société d'encouragement pour l'industrie nationale. Paris 1857. 4.
Société industrielle de Mulhouse. Règlement 1830. Programme des prix proposés 1850.
—— Rapport annuel 1842—1844 par Emile Köchlin, 1847—1856 par Daniel Dollfus, 1857—1859 par Ch. Naegely, 1863 par Aug. Dollfus, 1865. 1866. 1867. 1869 par Erneste Zuber. Mulhouse. gr. 8.
—— Bulletin de la société indnstrielle de Mulhouse 1868—1889. Mulhouse. gr. 8.
Sylvester, Rud., die Deutschen Baugewerkvereine und ihre Bewegungen in den letzten Jahren. Leipzig. kl. 4.
Verein Sächsischer Geometer. Statuten 1854. 1.—11. Bericht. Dresden 1856—1889.
Verein für Deutsche Industrie. Verhandlungen der constituirenden Versammlung zu Frankfurt a. M. 1861. 4.

Verein Deutscher Ingenieure. Statut 1875. 1881.
Verhandlungen des ersten Schlesischen Handwerkertages zu Breslau. Breslau 1881.
Weber, Gottbold Aug., Etwas über den wahren Zweck und Nutzen eines Gewerbe-Vereins. (Annaberg 1831).

Vereins-Statuten und Berichte.

Annaberg. Gewerbeverein. Statuten 1833. 1836. 1854. Bericht 1831—1833. 8. 1835—1841. 1843/44—1845/46. 4.
Budissin. Statuten. Bericht 1833/1838. 4.
Chemnitz. Handwerker-Verein. Statut 1838. 1847. Bericht 1837. 1838. gr. 8. 1842. 1843. 4. 1843/44—1845/46. 4.
Colditz. Gewerbeverein. Statuten 1846. (Handschr.).
Crimmitschau. Statuten.
Döbeln. Statuten. (Handschr.).
Dresden. Statuten 1834. 1847. 1865.
Hauptbericht 3—8. 1838—1854.
Strohhutfabrikanten-Verein. Statnten. (Handschr.).
Schlosser-Verein. Statuten. (Handschr.).
Ehrenfriedersdorf. Gewerbeverein. Statuten. (Handschr.).
Frankenberg. Statuten. (1845). 1. Bericht.
Freiberg. Statuten. (1855).
Grossenhain. Gesetze. Nachrichten. 1833.
Grünhain. Handwerker-Verein. Statuten. (Handschr.).
Hainichen. Gewerbeverein. Statuten. (1847).
Hartha. Statuten. (Handschr.).
Kamenz. Statuten. (Handschr.).
Leipzig. Kunst- und Gewerb-Verein. Statuten (1835). Bericht 1833—1839. 1841. Polytechnische Gesellschaft. 1, 3.—14. Bericht. (Leipzig 1834—65). 54.—64. Verwaltungsjahr. (1878/79—1888/89).
Leisnig. Gewerbeverein. Statuten. Referat über das Wirken 1853/54.
Limbach. Handwerkerverein. Statuten. (Handschr.).
Lommatzsch. Verein für Landwirthschaft und Industrie. Statuten. (1854).
Lössnitz. Gewerbeverein. Statuten 1838. 4.
Meissen. Statuten 1892.
Mittweida. Handwerkerverein. Statuten. (Handschr.).
Olbernhau. Gewerbeverein. Statuten 1844.
Oschatz. Statuten 1848.
Pirna. Statuten 1846.
Reichenau. Handwerkerverein. Statuten. (Handschr.).
Riesa. Gewerbeverein. Statuten. Jahresbericht 1848/49—1851/52. 1853/54. 1854/55.
Rosswein. Statuten 1850.
Schellenberg. Handwerkerverein. Statuten. (Handschr.).
Schlettau. Gewerbeverein. Statuten. (Handschr.).
Steinbach. Statuten 1839.
Stollberg. Handwerkerverein. Statuten. (Handschr.).
Stolpen. Gewerbeverein. Statuten. (Handschr.).
Waldheim. Statuten 1851.
Zittau. Statuten 1846. Bericht 1835/37. 1838/40. 1844/47. 1847/60.
Zschopau. Statuten. (1838).
Zwickau. Statuten. Satzungen. Bericht über 7jähriges Bestehen. 1853. 4.

10. Motoren.

a) Dampfanlagen.

Abt, Roman, Statistik der Locomotiven, Dampfkessel und Dampfmaschinen der Schweiz 1877. Zürich 1878.
Berndt (Rud.), experimentelle Untersuchungen über die Genauigkeit der Indicatordiagramme. 2 Thle. Chemnitz (1874. 75). 4.
Bernouilli, Chpb., Handbuch der Dampfmaschinenlehre. 4. Aufl. Mit 9 Tafeln. Stuttgart und Tübingen 1854.
Betriebsregeln für Dampfkessel und Dampfmaschinen. Vom Directorium des Magdeburger Vereins für Dampfkesselbetrieb. Magdeburg 1878.
Bottiglia, Angelo, aratura a vapore. Concorso internazionale di Torino 1884. Relazione. Roma 1885.
Brückmann, Reinhold, über die Einrichtung und den Gebrauch der Indicatoren für Dampfmaschinen. Nebst Tafel. Leipzig (1850). 4.

Chaudières à vapeur. Envoi d'un décret du 25 janv. 1865. Exécution de l'article 19 du décret du 25 janv. 1865. Paris. 4.
Circulare der k. k. Landesregierung im Erzherzogthume Oesterreich u. d. Enns. (Dampfkesselanlagen betr.). 1843. fol.
Dampfkessel, die, und Dampfmaschinen im Preussischen Staate 1877/78. Berlin 1880. 4.
Dampfkessel-Revisions-Verein, Sächsischer. Ingenieur-Bericht 1878—1888. Chemnitz.
Dampfmaschinen, die, der Oesterreichischen Monarchie nach der im Jahre 1863 vorgenommenen Zählung, verglichen mit den gleichartigen Resultaten von 1851. Wien 1864. gr. 8.
Decret concernant la fabrication et l'établissement des machines à vapeur précédé d'un rapport par le ministre de l'agriculture . . . Paris 1865.
Dieck, A., Dampfmaschine und Dampfkessel, deren Anlage und Anwendung, nebst Tabellen. Eine Sammlung der Gesetze . . . in Preussen. Essen 1851. 2. Aufl. 1858. Nachtrag 1861.
Diess, Frz., Taschenbuch über gewerbliche und Dampfkessel-Anlagen in Preussen. Eine Zusammenstellung aller Gesetze . . . Halle 1862.
Emsmann, A. H., die Dampfmaschine. Mit Holzschn. Leipzig 1858.
Engel (Ernst), zur Statistik der Dampfkessel und Dampfmaschinen in allen Ländern der Erde. Berlin 1874. gr. 8.
Engel, Ernst, das Zeitalter des Dampfes in technisch-statistischer Beleuchtung. Berlin 1880. h. 4.
von Gutbier, Frdr., Hilfsbuch für den Dampfkesselbetrieb, die Gewichts- und Druckvergleichungen. In zahlreichen mathematischen und technischen Anwendungen. Mit Holzschn. Kiel und Leipzig 1874.
Hartig, Ernst, die Dampfkessel-Explosionen. Beiträge zur Beurtheilung der Massregeln für ihre Verhütung. Leipzig 1867.
Hülsse, Jul. Ambros., Beschreibung und Berechnung eines Bremsversuches an einer oscillirenden Dampfmaschine. Leipzig (1884).
Hülsse, Jul., die Dampfmaschinen im Königreich Sachsen. Beitrag zur gewerblichen Statistik. Leipzig (1847). 4.
Kletke, G. M., die Dampfmaschinen, deren Anlage und Gebrauch. Frankfurt a. O. und Berlin o. J.
Machines à vapeur. Arrêtés et instructions. Bruxelles 1844. Règlement de police et instructions. Bruxelles 1846.
Meissner, Herm., die neuesten Vorschriften über Anlage, Betrieb und Beaufsichtigung der Dampfkessel in Prenssen. Nach Reichs- und Landesrecht zusammengestellt. Leipzig 1879.
Morgenstern, K., reichs- und landesgesetzliche in dem Königreiche Sachsen geltende Bestimmungen, Anlage, Betrieb und Beaufsichtigung der Dampfkessel betr. Leipzig 1885.
Morgenstern (K.) und (R.) **Besser,** Uebersicht über die Dampfkessel und Dampfmaschinen im Königreiche Sachsen. Dresden (1887. 88). 4.
Radinger, J. F., Dampfkessel. Bericht. Wien 1874.
Regulativ, die Anlage von Dampfkesseln (in Prenssen) betr. 1848. 4.
Regulativ für die Ausübung der Revisionsthätigkeit der Dampfkessel-Ueberwachungsvereine. (Dresden 1877).
Schlippe (Karl Emil Theod.), der Dampfkesselbetrieb. Dresden 1890.
Schmidt, Carl Heinr., über die Herstellung von Schiebercurven und deren Anwendung bei Construction von Steuerungs- und Expansionsvorrichtungen. Zittau (1853).
Schmidt, Rob., die Fortschritte in der Construction der Dampfmaschine während der neuesten Zeit. Mit 4 Tafeln. Leipzig 1857.
Scholl, E. F., der Führer des Maschinisten. Anleitung zur Kenntniss . . . der Dampfmaschinen, Dampfkessel und Triebwerke. 9. Aufl. Braunschweig 1875.
Schwartze, Th., zur Entwicklungsgeschichte der Dampfmaschine. Leipzig (1881).
Statistik der Dampfkessel, Dampf- und Gaskraft-Maschinen in den im Reichsrathe vertretenen Ländern der Oesterreichisch-Ungarischen Monarchie. 2 Thle. Wien 1877. 1879. gr. 8.
Ueber Sicherheitsmassregeln bei der Aufstellung und dem Gebrauche von Dampfmaschinen und Dampfkesseln. (Vom Directorium des Industrie-Vereins für das Königreich Sachsen). Chemnitz (1845). 4.
Verfügung in Beziehung auf die bei Herstellung, Aufstellung und dem Gebrauch von Dampfkesseln zu beobachtenden Sicherheitsmassregeln. (Stuttgart 1853). 4.
Verordnung, betr. die Anlage von Dampfkesseln und Dampfmaschinen (in **Anhalt**). Dessau 1852. 4.
Verordnung in Betreff der Sicherheits-Massregeln gegen die Gefahr der Explosion bei Dampfkesseln aller Art. (Wien 1854). 4.
Verordnung, die polizeiliche Beaufsichtigung der Dampfkessel betr. (im Königreich Sachsen) 1849. 4.
Verordnung, höchste, die polizeiliche Beaufsichtigung der Dampfkessel betr. (Altenburg 1857). 4.

Verordnung, königl. allerhöchste, Sicherheitsmassregeln bei der Anlage und dem Gebranche von Dampfkesseln betr. (München 1852). 4.
—— —— und Dampfapparaten betr. (München 1864). 4.
Verordnungen, gesetzliche, die Anlegung von Dampfkesseln betr. (im Königreiche Sachsen von 1849—1865). Dresden.
Weinlig, R., **Dürre,** H. **Liebau,** Betriebsregeln für Dampfkessel und Dampfmaschinen. Magdeburg 1878.
Zernikow, die Theorie der Dampfmaschinen. Brannschweig 1857.

b) Elektrische Anlagen.

Arendt, Rud., Rückblick auf die internationale Elektrizitäts-Ausstellung in Wien. Leipzig 1884. gr. 8.
Ferraris, Galileo, sui lavori della prima sessione della conferenza internazionale di elettricità convocata in Parigi 1882. Relazione. Roma 1883.
Ferraris, Galileo, sulle applicazioni industriali della corrente elettrica alla mostra internazionale di elettricità tenuta in Parigi nel 1881. Relazione. Roma 1882.
von Myrbach, Frz. Frhrr., der gemeinwirtschaftliche Betrieb elektrischer Anstalten aus dem Gesichtspunkte des ökonomischen Vorteils. Tübingen 1886.
Piccoli, D. V., l'esposizione di elettricità in Monaco di Baviera. Relazione. Roma 1883.
Piccoli, D. V., le principali applicazioni industriali dell' elettricità all' esposizione internazionale di Parigi del 1881. Relazione. Roma 1882.
Wilke, Arth., die volkswirthschaftliche Bedeutung der Elektricität und das Elektromonopol. Wien 1883.

c) Kleinkraftmaschinen.

Albrecht, Heinr., die volkswirtschaftliche Bedeutung der Kleinkraftmaschinen. Leipzig 1889.
Bork, F. W., die Kraftmaschinen für das Kleingewerbe und ihre Prüfung auf Leistungsfähigkeit und Betriebskosten. Mit 11 Tafeln und Holzschn. Berlin 1880.
Heil, P., die wichtigsten Klein-Kraft-Maschinen, ihre Vorzüge und ihre Mängel. Mit 16 Holzschn. Braunschweig 1878.
Katalog der Fach-Ausstellung von Kraft- und Arbeits-Maschinen für das Kleingewerbe . . . 1878 zu Erfurt.

Anhang: Rauchverbrennung.

Bill, a, to prohibit the nuisance of smoke from furnaces or manufactories. London 1844. Amended 1845. fol.
Report from the select committee on smoke prevention. 1843. 1845. London. fol.
Siemens, C. Will., ein Beitrag zur Rauch-Frage. Deutsch von C. Max Herrmann. Dresden 1881.

11. Einzelne Industrien.

a) Steine und Erden.

Barnabei, Felice, dell' arte ceramica in Roma. Roma 1881.
Geschäftsbericht der Sächsischen Ofen- und Chamottewaaren-Fabrik Meissen vormals Ernst Teichert 1873/74—1877. 1879. 1881. 4.
Prospect und Statut der Seilitz-Schlettaer Chamotte-Waaren-Fabrik. Berlin 1859.
Banck, Otto, über die königlich Sächsische Porzellanmannfactur in Meissen. Ein ästhetischer Beitrag. 1885.
Beschreibung, ausführliche, der Feierlichkeiten des 100jährigen Stiftungstages der kgl. Sächs. Porzellan-Manufactur zu Meissen 1810. Meissen. 4.
Böhmert, Vict., urkundliche Geschichte und Statistik der Meissner Porzellanmanufactur von 1710 bis 1880 mit besond. Rücksicht auf die Betriebs-, Lohn- und Kassenverhältnisse. Dresden (1880). 4.
Donner, Gottl. Siegism., Predigt am Jubiläo der kgl. Porcellän-Manufactnr zu Meisen 1810. Meisen. 4.
Kenzelmann, C. B., historische Nachrichten über die kgl. Porzellan-Manufactur zu Meissen und deren Stifter Joh. Frdr. Frhrr. von Böttger. Meissen 1810.
Manufattura, la, Ginori a Doccia. Firenze 1867.
Errera, Alb., l'industria vetraria nel 1869. Relazione. Venezia 1869.
Fahdt, Jul., Deutschlands Glasindustrie. Verzeichniss sämmtlicher Deutschen Glashütten. 4. 5. Anfl. Dresden 1884. 1886.

Lange, Gnst., die Glasindustrie im Hirschberger Thale. Ein Beitrag zur Wirtschaftsgeschichte Schlesiens. Leipzig 1889.
Lobmeyr, L., die Glasindustrie, ihre Geschichte, Entwicklnng und Statistik. In Gemeinschaft mit A. Ilg nnd W. Boeheim herausgeg. Stuttgart 1874.
Petition des Verbandes der Glasindustriellen Deutschlands. Dresden 1874. 4.
Prospect . . . und Statuten der Sächsischen Glashütten-Gesellschaft in Dresden. Dresden 1857.
Schebek, Edm., Böhmens Glasindustrie nnd Glashandel. Quellen zu ihrer Geschichte. Prag 1878. gr. 8.
Statuten der Sächsischen Glascompagnie im Plauenschen Grnnde bei Dresden.
Weeks, Jos. D., report on the manufacture of glass. Washington 1883. 4.
Weiskopf, Paul, die Glasfabrikation auf der Wiener Welt-Ausstellung 1873. Mit besonderer Berücksichtigung der Oesterreichischen Glasindustrie. Prag 1874.

Canestrini, Giov., relazione snlle ricerche fatte nel mare di Sciacca intorno al banche corallini. Roma 1882.
Canestrini, Giov. e **Riccardo,** il corallo. Monografia. Roma 1883.
Parona, Corrado, il corallo in Sardegna. Roma 1883.

Jahn, J. G., die Perlenfischerei im Voigtlande. Oelsnitz 1854.

b) Metallverarbeitung.

Amministrazioni, le, dei pesi e delle misure, dei misuratori del gas e del saggio dell' oro e dell' argento nel quinquennio 1872—76. Relazione. Roma 1878 gr. 8.
Büdiker, T., die gesetzliche Regelnng des Feingehalts der Gold- und Silberwaaren. Leipzig 1886.
Brown, William, silver in its relation to industry and trade. Montreal 1880.
Müller, Mor., eine Betrachtung über die Goldwaarenfabrikation und den Goldwaarenhandel bei Gelegenheit der Legierungs- und Stempelungsfrage. Stuttgart 1877.
Müller, Mor., ein Entweder-Oder im Interesse des auswärtigen Goldwaaren-Handels. (Pforzheim 1879). 4.
Privilegium über die Gold- und Silberdraht-Manufactur in Leipzig. (Dresden 1728).
Pritzlaff, Johs., der Goldschmied. Ein Hand- und Hülfsbuch . . . nebst Legiermngs- und Preis-Tabellen für Gold nnd Silber. Dresden 1882.
von Studnitz, Arth., die gesetzliche Regelung des Feingehaltes von Gold- und Silber-Waaren. Nebst einer Sammlung der Bestimmnngen sämmtlicher zivilisirten Staaten. 2. Aufl. Pforzheim 1879.
von Studnitz, Arth., Gold: or legal regulations for the standard of gold and silver wares in different countries of the world. Translated by Brewer with notes by E. W. Streeter. London 1877.

Just, Rich., Taschen-Kalender für das Deutsche Blecharbeiter-Gewerbe. (Aue 1889).
Belehrung, gemeinfassliche, über die zweckmässige Anlegung von Blitzableitern. Herausgeg. von der königl. technischen Deputation. Dresden (1884).
Jähkel, Leop. Ferd., über Blitzableiter nebst Vorschlägen znr wohlfeilern Herstellnng derselben. Dresden (1837).
Trowbridge, W. P. and Charles H. **Fitch,** report on the manufacture of hardware, cutlery, and edgetools also saws and files. Washington 1883. 4.

c) Maschinen. Instrumente. Apparate.

Böttcher, E. Th., Versnche über den Kraftbedarf von Baumwollspinnereimaschinen. Leipzig (1858). 4.
Falcke, H., Bewegnngsmechanismen am Maschinenwebstuhl. Chemnitz (1872). 4.
Fischer, H., die Stickmaschine. (Dresden 1877. 1880). 4.
Gebauer, Ldw. Th., die Maschinen zum Bleichen, Färben, Drucken und Appretiren der Garne. Chemnitz 1888. 4.
Hartig, Ernst, Versuche über den Kraftbedarf der Maschinen in der Streichgarnspinnerei und Tuchfabrication. Mit 11 Tafeln. Leipzig 1864. gr. 8.
Kohl, F., über den Maschinenwebstnhl. Leipzig 1859. 4.

Bein, Louis, die Musikinstrumenten-Indnstrie des Sächsischen Voigtlandes. Leipzig 1884.
Berthold, Theod. und Mor. **Fürstenau,** die Fabrikation musikalischer Instrnmente im königlich Sächsischen Vogtlande. Leipzig 1876.
Küppers, Paul, ein Beitrag zur Geschichte des Musik-Instrumentenmacher-Gewerbes mit besonderer Rücksicht auf Leipzig. (Leipzig) 1886.

Report on power and machinery employed in manufactures, and monographs on pnmps and pumping by W. P. Trowbridge, also report on ice industry of the United States by Henry Hall. Washington 1888. 4.

Trowbridge, W. P. and Charles H. **Fitch,** report on the manufactures of interchangeable mechanism. Washington 1883. 4.

Meissner, P. T., die Heitznng mit erwärmter Luft. 3. Aufl. Mit Tabellen und Kupfertafeln. Wien 1827.
Siemens, Frdr., Heizverfahren mit freier Flammen-Entfaltung. Mit Tafeln. Berlin 1865.

Hall, Henry, ship-building industry in the United States. Washington 1884. 4.

Geschäftsberichte:
Bautzen. Lausitzer Maschinenfabrik vorm. Petzold. 1878 79—1880/81. 4.
Chemnitzer Werkzeugmaschinen-Fabrik 1871/72—1887/88. 4.
Chemnitz. Dampf- und Spinnerei-Maschinenfabrik 1872/73 — 1876/77. 1878/79—1880/81. 4.
—— Sächsische Maschinenfabrik 1872/73—1887/88. 4.
—— Werkzeugmaschinenfabrik „Union" 1872/73—1879/80. 4.
—— Werkzeugmaschinenfabrik „Vulkan" 1873—1880. 4.
—— Deutsche Werkzeugmaschinenfabrik (vorm. Sondermann & Stier) 1872/73—1879/80. 4.
Golzern. Maschinenbauanstalt. 1872/73—1880/81. 4.
Grossenhain. Webstuhl- und Maschinen-Fabrik (vormals Zschille) 1875—1878. 1880—1882. 4.
Kappel. Sächsische Stickmaschinenfabrik 1872—1881/82. 4.
Meissner Eisengiesserei und Maschinenbau-Anstalt (vormals Jacobi) 1873/74—1875/76. 1877/78—1880/81. 4.
Zittauer Maschinenfabrik und Eisengiesserei 1872/73—1881/82. 4.
Zwickauer Maschinenfabrik 1872/73—1881/82. 4.
(Vorrichtungen und Apparate zur Unfallverhütung siehe VII. D. 6. Seite 219).

d) Chemische Indnstrien.

Dammer, Otto, chemische Technologie. Mit 303 Abbild. Leipzig 1883.
Dokoupil, Wilh. V., Materialien zu einem Lehrbuche für chemische Technologie an Gewerbeschulen. 1. Th.: Technologie der Thierstoffe. 2 Abthlgn. Kronstadt 1880. Bistritz 1882.
Heinzerling, Chr., Abriss der chemischen Technologie mit besonderer Rücksicht anf Statistik nnd Preisverhältnisse. Cassel nnd Berlin 1888. gr. 8.
Post, Jul., Grundriss der chemischen Technologie. 2 Bde. Berlin 1877. 1879.
Post, Jul. und J. **Landgraf,** Rückblick anf die Fortschritte der chemischen Grossindustrie im Jahre 1876. 1877. Berlin.

(Lange, Ad.), über das Anilin und dessen Farbstoffe. Chemnitz 1861.
Stöckhardt, Jul. Ad., über Farben im Allgemeinen und Giftfarben insbesondere. Leipzig (1843). 4.

Gabba, Luigi, l'industria della soda in Germania. Relazione. Roma 1887.
Mehner, Herm., die Fabrikation chemischer Düngemittel in Leipzig. Eine gewerbestatistische Untersuchung. Groitzsch 1885.
Rowland, Wm. L., report on the manufacture of chemical prodncts and salt. Washington 1883. 4.

Faber, Carl und Ernst **Faber,** die Bleistift-Fabrik von Johann Faber in Nürnberg. Festschrift. Nürnberg 1889.
(Faber, A. W.), die Bleistift-Fabrik von A. W. Faber zn Stein bei Nürnberg. Eine historische Skizze. Nürnberg (1873). gr. 8.

e) Gasbereitung.

Blochmann, G. M. S., Beiträge zur Geschichte der Gasbeleuchtung. Dresden (1871).
Cornault, M. E., Bericht über einige neue Gasbrenner für intensives Licht (Siemens Regenerativgasbrenner etc.). Deutsch von C. Max Herrmann. Dresden 1881.
Diehl, Lothar siehe N. H. Schilling.
von Rohland, L., die Gasanstalten der Stadt Dresden seit ihrer Entstehung. Mit Vorwort über die Entwickelung des Beleuchtungswesens im Allgemeinen von Jul. Hasse. Dresden (1878).
Schilling's, N. H., statistische Mittheilungen über die Gasanstalten Deutschlands, Oesterreichs und der Schweiz sowie einige Gasanstalten anderer Länder. Bearbeitet von Lothar Diehl. 3. Aufl. München 1877. 4. Aufl. München 1885. gr. 8.
Westerholz, J. R., die Gasanstalt der Stadt Leipzig seit ihrer Entstehung 1837. Leipzig 1879 gr. 8.

f) Textilindnstrie.

Bormann, F. A., die Ursachen des Verfalls der Leinen- nnd Banmwollen-Indnstrie in den Deutschen Zollvereins-Staaten nnd Vorschläge zu ihrer Hebnng. Berlin 1852.
Cooke-Taylor, W., the handbook of silk, cotton, and woollen manufactures. London 1843.
Denkschrift der Fabrikanten des Königreichs der Niederlande. o. O. u. J.
Enquête sur les fils et tissus de lin et de chanvre. Paris 1838. 4.
Grothe, H., Bilder nnd Studien zur Geschichte vom Spinnen, Weben, Nähen. 2. Aufl. Berlin 1875.
Grothe, H., die wirthschaftliche Lage der Textil-Industrie. Berlin 1876.
Ist die Sächsische Wollmanufactur ihrem Verderben nahe? Beantwortet in Hinsicht anf die Landesgesetze seit 1583 nnd anf das Sörgel'sche Memorial. Pirna, Dresden o. J.
Reichs-Enquête für die Baumwollen- nnd Leinen-Industrie. Stenograph. Protocolle, statistische Ermittelnngen. Berlin 1878. h, 4.
Report of the commissioner ... of the acts for the better regulation of mills and factories to bleaching works in the United Kingdom of Great-Britain and Ireland. London 1855. fol.
Return of the number of cotton, woollen, worsted, flax and silk-factories. (1857). fol.
Schmoller, G., die Entwicklnng nnd die Krisis der Deutschen Weberei im 19. Jahrhundert. Berlin 1873.
Schultz, Gnst., die Textil-Indnstrie von Berlin. (Berlin 1881).
(Sörgel, Ernst Ang.), Memorial in Betreff des dem Verderben nahen Manufactur- nnd Handelswesens. Gera 1801.
Weigert, M., die einheitliche Garn-Numerirung. Berlin 1874.
Weigert, M., die Deutsche Textil-Industrie und die neue Zollpolitik. Berlin 1881.
Weise, C. G., theoretisch-praktisches Handbnch für Weber. 3. Aufl. (mit Tafeln). Glanchan (1862).

Annaberger Actien-Gesellschaft für Flachs-Industrie. Prospect nnd Statuten. Berichte 1859—1872. 4.
Jenichen, E. M., Belgische Flachsbereitnng oder Erfahrungen über den Bau des Leinns und dessen Bearbeitung nach Belgischer Methode bis zum Verspinnen. Dresden 1841.
Lattes, Oreste, l'indnstria delle coperte di lana in San Cipriano Picentino (Prov. di Salerno). Roma 1884.
Miller, Frz., der Leinwandhandel, eine vorzügliche Quelle des vaterländischen Wohlstandes. Mit besond. Rücksicht auf die Leinwand-Erzeugung in den Landgerichten Immenstadt, Sonthofen und Kempten. Kempten 1819.
Noback, C., die Leinen-Industrie in Deutschland. Eine handelspolitische Abhandlung. Hamburg 1850.
Rondot, Natalis, rapport snr l'industrie lainière de la Belgique en 1847. Paris 1849. gr. 8.
Ueber den Schlesischen Leinwandhandel und die gegenwärtige Noth der Weber. Von dem Magistrat nnd der Kaufmanns-Societät in Landeshnt. Breslan 1827.
Uebersicht des Geschäftsbetriebes anf den sämmtlichen Linnenleggen des Königreichs Hannover, sowie Darstellung des Leinen-Garn- und Flachshandels in den Jahren 1862. 1863. fol. n. 4.
Zimmermann, Alfr., Blüthe nnd Verfall des Leinengewerbes in Schlesien. Gewerbe- nnd Handelspolitik dreier Jahrhnnderte Breslan 1885.
(*Andere Schriften siehe im Abschnitt: Landwirthschaft*).

Atkinson, Edw., report on the cotton manufactnres of the United States. Washington 1883. 4
Baynes (John), the cotton trade. Two lectnres. I. The origin, rise, progress. II. Its mission, politically, socially, morally, and religionsly. Blackbnrn 1857.
Bourcart, J. J., Katechismus der Baumwoll-Spinnerei. Zürich 1873.
Ellison, Thom., Handbnch der Banmwoll-Cnltur nnd Industrie. (Geschichte, gegenwärtige Lage nnd Aussichten. Uebersetzt von Bernhard Noest. Mit Karte. 3. Ansg. Bremen 1878.
Engel, Ernst, die Banmwollenspinnerei im Königreich Sachsen. Technisch und nationalökonomisch beleuchtet. Dresden 1856. 4.
Göldy, A., Bericht über die Baumwoll-Industrie an der internationalen Ansstellung in Philadelphia 1876. Winterthnr 1877.
Hat das bisherige Zollsystem anf die Deutsche Banmwollenindustrie einen fördernden oder einen nachtheiligen Einfinss ansgeübt? (1879). 4.
Hülsse, J. A., die Technik der Baumwollenspinnerei, ihr Fortschreiten in den letzten 25 Jahren. Mit 25 Kupfertafeln. Stuttgart 1863. 8. n. fol.
Jannasch, R., die Europäische Baumwollen-Industrie nnd deren Prodnctionsbedingungen mit besonderer Berücksichtignng des Oberrheins. Berlin 1882.
Kato, H. und (A.) **Hülsse**, statistische Uebersicht der Banmwollenspinnereien im Königreich Sachsen. (Leipzig 1848).

Leyke, M., statistische Tafel der Banmwoll-Indnstrie. M.-Gladbach 1882. gr. fol.
May, M. & Co. in M.-Gladbach, Baumwollspinnerei. M.-Gladbach 1882.
Pacher, Paul, Liverpooler Banmwoll-Statistik für 1867 nnd 1868. (Deutsch nnd Englisch). Wien 1869.
(Peez), der Baumwoll-Verbranch in Europa. 1821—1866. (Graphische Tabelle). Wien 1868.
de Smet de Naeyer, Fernand, quelques considérations snr le libre échange et l'industrie cotonnière. Bruxelles 1882. gr. 8.

Geschäftsberichte:
Chemnitzer Actien-Spinnerei. Prospectus. Berichte 1857—1878. 4.
Witzschdorf. Sächsische Nähfadenfabrik vorm. Heydenreich 1873—1879. 4.

Göldy, A., Bericht über die Stickerei-Industrie an der internationalen Ausstellung in Philadelphia 1876. Winterthur 1877.

Dolder, Heinr., die Fabrikation von Seidenstoffen im Kanton Zürich. Zürich 1851. 4.
Industria manifattrice. Trattura della seta negli anno 1863. 1864. 1866. 1867. 1868. (Statistica del regno d'Italia). Torino 1864. Firenze 1865—1870. gr. 8.
Miraglia, Nicolas, projet de statistique internationale snr la sériciculture. o. O. u. J. 4.
Statistik der Seidenindustriegesellschaft des Kantons Zürich 1881. Zürich 1882. fol.
Wyckoff, Will. C., report on the silk manufacturing industry of the United States. Washington 1883. 4.
(*Andere Schriften siehe im Abschnitt: Landwirthschaft*).

Bischoff, James, a comprehensive history of the woollen and worsted manufactures, and the natnral and commercial history of sheep, from the earliest records to the present period. 2 vols. London 1842.
Bond, Geo Wm., report on wool manufactnre in all its branches. Washington 1883. 4.
von Cochenhausen, Ernst, die Reinigung des Wassers, mit Berücksichtigung seiner Verwendnng in der Textilindustrie, nebst Beiträgen zur technischen Wasseranalyse. Chemnitz (1886). 4.
Enquête sur les fils de longue peignée, tordus en cordonnet et grillés. Paris 1836. 4.
Elsner, F., über Ausnützung nnd Reinigung der Abfallwässer von Wollwäschereien und Walkereien. Leipzig (1881).
Hülsse, J. A., die Kammgarn-Fabrikation. Mit 13 Kupfertafeln. Stuttgart 1861. 8. u. fol.
Lohren, A., die Entwicklung der Deutschen Woll-Industrie vor und nach dem Abschluss des Deutsch-Französischen Handelsvertrages. Eine historisch-statistische Kritik. Berlin 1879.
Marperger, P. J., Beschreibung des Tuchmacher-Handwerks nnd der aus grob nnd fein sortirter Wolle vertertigten Tücher ... Dresden und Leipzig 17..
Notice sur l'origine et les travaux de la manufacture royale des tapisseries des gobelins et des tapis de la Savonnerie. Paris 1838.
von Stephani, Alb., über die wirthschaftliche Lage der Woll-Industrie in England. Brünn 1882. gr. 8.

Geschäftsberichte:
Bautzner Tuchfabrik und Kunstmühle (vormals Mörbitz). 1872/73. 1874/75—1880/81. 4.
Harthan. Sächsische Kammgarnspinnerei. 1874/75—1875/76. 1877/78—1880/81. 4.
Leipzig. Kammgarn-Spinnerei. 1871/72. 1875—1880. 4.

Anleitung zum Gebrauche der Strickmaschinen aus der Sächs. Stickmaschinenfabrik in Kappel-Chemnitz. (1880).
(Willkomm, G.), Characteristik der verschiedenen Wirkwaaren. Limbach (1875).
Willkomm, G., die Technologie der Wirkerei. 2 Theile mit 8 nnd 16 Tafeln. Leipzig 1875. 1878. 8. n. qn. fol.

g) Papier und Leder.

Martens, A., über Druckpapiere der Gegenwart. Berlin 1887. gr. 8.
Munsell, J., a chronology of paper and papermaking. Albany 1857.
Return of the nnmber of paper mills at work in England, Wales, Scotland and Ireland 1838—1856. (London 1857). fol.
Tomlinson, Charles, objects in art-mannfacture. Nr. I: paper. London 1854.

Geschäftsberichte:
Bantzen. Vereinigte Papierfabriken 1873—1885. 4.
Chemnitzer Papierfabrik zu Einsiedel 1879—1881. 4.
Dresdener Papierfabrik 1875/76—1883/84. 4.
—— Vereinigte Fabriken photographischer Papiere 1884—1889. 4.

Freiberg. Muldenthal-Papierfabrik 1879/80. 1880/81. 4.
Freiberger Papierfabrik zu Weissenborn 1873—1880. 4.
Hainsberg. Thode'sche Papierfabrik. 1—3. 5—17. 19—22. 24—32. 34—36. (1857—1889) 4.
Limmritz-Steina. Holzstoff- und Holzpappenfabrik. 1874—1879/80. 4.
Niederschlema. Holzstoff- und Papierfabrik 1875—1880. 4.
Penig. Patent-Papierfabrik 1873/74. 1875—1880/81. 4.
Robschützer Papier-Fabrik 1875/76—1880/81. 1883/84. 4.
Sebnitzer Papierfabrik 1875/76—1880/81. 4.

Adam, Paul, systematisches Lehr- und Handbuch der Buchbinderei . . Dresden-Blasewitz 1882/85. gr. 8.

Dust, W., officieller Bericht über die internationale Ausstellung für Leder, Lederwaaren und Eichenkultur zu Berlin 1877. Bearbeitet unter Mitwirkung von Fritz Doop, Fol, Grothe u. A. Berlin 1878. gr. 8.

Jähkel, F., statistische Notizen, die Erzeugung des lohgaren Leders in Sachsen betr. Dresden 1848.

Lattes, Oreste, sull' indnstria dei guanti in Napoli e sui provvedimenti che la riguardano. Roma 1881.

Meyer, Ferd., das Berliner Schuhmachergewerk. Denkschrift. Berlin 1884. gr. 8.

Schöne, Mor., die moderne Entwickelnng des Schuhmachergewerbes in historischer, statistischer nnd technischer Hinsicht. Jena 1888. .

b) Holz- und Schnitzstoffe.

(*Spielwaaren siehe Abschnitt: Hausindustrie*).

Tesdorpf, W., Gewinnung, Verarbeitung und Handel des Bernsteins in Preussen. Jena 1887.

i) Nahrungs- und Genussmittel.

Comboni, Enrico, sull' industria dell' alcoole, del cremore, dell' acido tartarico nei rapporti coll' agricoltura. Roma 1889.

Crusius, Heinr., die technischen Gewerbe in der Landwirthschaft. Leipzig 1885.

Nachrichten, einige, von dem gegenwärtigen Zustande der Landwirthschaft und insbesondere der landwirthschaftlich-technischen Gewerbe in der Preussischen Provinz Sachsen. Nebst 3 Karten. Magdeburg 1850.

Thiele, W., Hand- und Hilfsbuch zur näheren Kenntniss der steuerpflichtigen Gewerbe der Zuckerfabrikation, Branntweinbrennerei nnd Bierbrauerei für Steuerbeamte. Mit Abbild. Halle 1877. 2. Aufl. Halle 1886.

Beschreibung eines . . . wohlfeil herzustellenden Mühl-Göpelwerkes, zuerst ausgeführt in der Bannmühle zu Dresden 1842. Dresden.

Haase, C. W., die praktische Müllerei. Mit Beiträgen zur Mühlenbaukunde nebst neuem Verfahren, Ströme und Flüsse zu kanalisiren. 4. Aufl. Mit Abbild. Breslau 1879.

Kreuter, Frz., die Oesterreichische Hochmüllerei. Ihre Beziehungen zum Ackerbau, Getreide- und Mehlhandel in Europa und in den überseeischen Ländern. Wien 1884. gr. 8.

Neftel, report on flonr-milling processes. Washington 1883. 4.

Rühlmann, Mor., Andeutungen über Sächsische Mahlmühlen nnd deren Mahlmethode. Chemnitz (1837).

Teichert, E. F. W., Nachrichten über das Mühlenwesen in und um Dresden nebst 2 Anhängen. Dresden (1850).

Actienvereinsbäckerei, neue, zu Chemnitz. 1. und 2. Rechenschaftsbericht. (1865. 66).

Casterman, A., denrées alimentaires. Pain. Fours économiques à circulation d'air chaud. 2. édit. Bruxelles 1856. gr. 8.

(Kleemann, Jos), Prospect der Dresdner Societäts-Bäckerei mit Mühlen-Betrieb. Dresden (1861). 4.

(Krecker, Andreas), Petition, die Abschaffung der Privat-Backöfen auf dem Lande und Errichtung von Gemeinde-Backhäusern betr. Mit Beilagen. (Dresden 1849).

Bericht, erster, über die Verwaltung des Schlacht- und Viehhofes zu Chemnitz. Chemnitz (1885). 4.

Schlachthoffrage, die Dresdner, betrachtet vom Standpunkte des Rechts, der gewerblichen Freiheit und der öffentlichen Wohlfahrt. Dresden (1867).

Arnhold, Gebr., die Brauereien des Berliner, Dresdner und Leipziger Courszettels. Bearbeitet nach den Geschäftsberichten für 1885/86. gr. 4.

Bernat, J., Statistik der Bierproduction im Königreiche Böhmen mit Berücksichtigung anderer Länder. Prag 1875.

Bernat, J., statistische Uebersichts-Karte der Bierproduction im Königreiche Böhmen. Prag 1875.

(Kühlau, Ernst Ldw.), über den Zustand nnd die Verbesserung der Bierbrauerei im Königreiche Sachsen. Dresden 1832.

Noback, Gust., die Bierbrauereien in Oesterreich-Ungarn, deren Statistik und volkswirthschaftliche Bedeutung. Prag 1871.

Noback, Gust., die Bier-Production in Oesterreich-Ungarn, im Deutschen Reich, in Gross-Britannien und Irland, Belgien, Frankreich, den Niederlanden, Schweden und Norwegen, Russland und Nord-Amerika. Wien 1873.

Noback, Gust., Bierproductions-Karte von Oesterreich-Ungarn. Prag 1872.

von Schwarzkopf, S. A., der Hopfen und das Bier. In naturhistorischer und medicinischer Hinsicht, ihre Bestandtheile, Wirkungen und Geschichte. Leipzig und Berlin 1861.

Statistik der Brauereien im Preussischen Staate und in den Vereinsländern, welche die Uebergangs-Abgabe mit Preussen theilen. 1853—1867. 1869. 1871. 4.

Geschäftsberichte:

Culmbacher, erste, Actien-Exportbier-Brauerei 1872/73—1879/80. 4.
Dresden. Felsenkeller im Plauenschen Grunde. Einladung zur Betheiligung. Dresden.
Societäts-Brauerei zu Dresden. Verfassungs-Artikel 1836. Statuten des Actienvereins (1838).
Schloss-Chemnitz. Actien-Lagerbier-Brauerei. 1859. 1861. 1866. 1867.

Brännvins tillverkning och försäljning 1873/74—1885/86. Stockholm 1877—1887. 4.

Deininger, Aug., die Rektifikation von Rohspiritus ohne Vor- und Nachlauf. 2. Aufl. mit Berücksichtigung der Steuerverhältnisse. Berlin (1887).

Dresdener Pressheferi- und Kornspiritus-Fabrik. Rechenschafts-Bericht 1875/76—1880/81. 4

Engel, Ernst, die Branntweinbrennerei in ihren Beziehungen zur Landwirthschaft, zur Steuer und zum öffentlichen Wohl. Dresden 1853.

Gabba, Luigi, l'industria dell' alcool e della vinificazione in Germania ed in Austria. Relazione. Roma 1887.

Gumbinner, L., das Wirken des Vereins der Spiritusfabrikanten Deutschlands und die Geschichte der Brennerei. Berlin 1882. 4.

Neugebauer, J., Spiritusfabrication und ihre land- und volkswirthschaftlichen Consequenzen für Oesterreich und Ungarn. Wien 1871.

(Siemens), Denkschrift betr. den Siemens'schen Spiritus-Messapparat und den Siemens'schen Probenehmer mit besonderer Berücksichtigung der Anwendbarkeit dieser Apparate zu einer steuerlichen Ermittelung der Fabrikatmengen absoluten Alkohols. Mit Beilagen. (Berlin 1880). h. 4.

Statistik der Branntweinbrennereien in Preussen und in den übrigen Vereinsländern. 1845—1857. 1859—1867. 1869. 1871. fol.

Wolf, Jul., über die Aktien der Brennerei in Deutschland zur Besserung ihrer Lage. Tübingen 1885.

Cech, Carl O., Karte der Rüben-Zucker-Fabriken in Böhmen, Mähren und Schlesien 1870.

Darstellung der Rübenzucker-Fabrication der Oesterreichischen Monarchie 1851 bis 1853. Wien 1854. gr. 8.

Debarbieri, Riccardo, procedimenti di estrazione dello zucchero dalle melasse. Relazione studiati nelle fabbriche di zucchero in Germania. Roma 1887. 8 u. qu. fol.

von Kaufmann, Rich., die Zucker-Industrie in ihrer wirthschaftlichen und stenerfiskalischen Bedeutung für die Staaten Europas. Berlin 1878.

Notices statistiques sur la fabrication du sucre indigène dans le district de la chambre de commerce de Brünn. Paris 1855.

Platt, H., Specialkarte der Provinz Sachsen und der Anhaltischen Herzogthümer mit Angabe ihrer Zuckerfabriken . . . Berlin 1855.

Simon, Herm., die Rübenzuckerfabrikation und der Preussisch-Hannoversche Zollvertrag von 1851. Leipzig 1852.

Sulfa industria della estrazione dello zucchero dalle barbabietole e dal sorgo e sulla coltivazione di queste piante in Italia. Roma 1882.

L'industria della fecola. Roma 1885.

Ristondi, E., sull' industria dell' amido e sulle principali applicazioni delle sostanze amidacee nei rapporti coll' agricoltura. Monografia. Roma 1887.

Atti del concorso internazionale di caseificio tenuto in Parma nel 1887. Roma 1888.
del Prato, Ferd., notizie intorno alla produzione del formaggio detto parmigiano. Roma 1880.

Dodge, J. R., statistics of mannfactures of tobacco and of its commercial distribntion, exportation, and prices. Washington 1883. 4.

(Andere Schriften siehe Seite 392).

k) Baugewerbe.

Biankenstein, H., über bautechnische Statistik. Berlin 1880. fol.
Building stones of the United States and statistics of the quarry industry for 1880. Washington 1884. 4.
Denkschrift über die Einrichtung von Prüfungs-Anstalten nnd Versuchs-Stationen von Baumaterialien, sowie über die Einführung einer staatlich anerkannten Klassifikation der letzteren. Herausgeg. durch den Verband Deutscher Architekten- und Ingenienr-Vereine. (Berlin 1877).
Dokoupil, W. V., die Banhölzer. Ein Beitrag zur Kenntniss der Banmaterialien. Bistritz 1876.
Dokoupil, W. V., das Eisen als Baustoff. Bistritz 1877.
Entwurf zn einer Reorganisation der Verhältnisse der Baugewerken Sachsens. Vom Central-Ansschusse der Baugewerken Sachsens. Leipzig 1849.
Göbel, G. Fr. W., die Nützlichkeit cbemischer Kenntnisse für Bauverständige und Banende. Planen (1848).
Jahrbuch der Baupreise Berlins. Herausgeg. vom Bunde der Bau-, Maurer- und Zimmermeister zu Berlin. (Siehe Seite 322).
Lohse, J. G., allgemeine Uebersicht der grösseren Brückenbauwerke, welche im Laufe von 30 Jahren nnter Oberleitung der Wasserbau-Direction ausgeführt worden sind. Denkschrift. (Dresden 1871). gr. 8.
Mittheilungen aus dem Geschäftsbericht der herzoglichen Bau-Direction zn Braunschweig. Heft 1—6. Braunschweig 1852. 64. 67. 70. 74. 76. 4.

(Eisenbahn- und Strassenbau siehe im Abschnitt: Verkehrsmittel).

l) Polygraphische Gewerbe.

Bertram, O., Manuscript und Correctnr. Bemerkungen nnd Erläuterungen zum Deutschen Bnchdrucker-Normaltarif. Halle 1875.
Buchhandel, der, nnd die graphischen Künste Deutschlands auf der Weltausstellung zu Philadelphia. Herausgeg. von dem Ausstellung-comité in Leipzig. Leipzig 1876.
Faulmann, Karl, illustrirte Geschichte der Bnchdruckerkunst mit besond. Berücksichtigung ihrer tecbnischen Entwickelnng. Wien, Pest, Leipzig 1882.
Franke, C. A., Handbuch der Buchdruckerkunst. Nach ihrem nenesten Standpunkte in Deutschland. 2. Aufl. Weimar 1827.
Franke, C. A., Katechismns der Buchdruckerkunst und der verwandten Geschäftszweige. Leipzig 1856. 4. Aufl. von Alex. Waldow. Leipzig 1879.
(Gaillard, Edm.), Notizen über Herstellung geätzter Clichés etc. (Berlin 1886).
Handbuch der Buchdruckerkunst. Frankfurt a. M. 1827.
Hasse, Frdr. Chr. Aug., kurze Geschichte der Leipziger Buchdruckerkunst im Verlaufe ihres 4. Jahrhunderts. A. d. Lateinischen. Nebst xylographischen Beilagen. Leipzig 1840.
Helm (Richard), photochemische Prozesse nnd deren Verwendung. Zittau 1887. 4.
Hoffmann, F. R., der Drnck anf der Schnellpresse erläutert für die Geschäftsführung. Breslau 1876.
(Lorck, Carl), die Herstellung von Druckwerken. Leipzig 1868.
Lorck, Carl B., die Druckkunst uud der Buchhandel in Leipzig durch vier Jahrhunderte. Leipzig 1879.
Reichsdruckerei, die, in Berlin. (Mit Tafeln). 1885. 4.
Statistique de l'imprimerie en France. Paris (1875). gr. 8.
Teubner, B. G., Schrift- und Polytypen-Proben. (Leipzig und Dresden 1846). gr. 8.
Uebersicht der Buchdruckerei-Verhältnisse in der Schweiz. Zusammengestellt vom Comité des Schweizerischen Typographenbundes. Zürich 1871. fol.
(Waldow, Alex.), vom Satz. (Leipzig). 4.
Waldow, Alex., Winke über die Preisberechnung von Druckarbeiten. Leipzig 1884.
Wunder, Mor., über Preisberechnnng von Druckarbeiten. Leipzig 1885.

(Andere Schriften über Tarife siehe in Abschnitt VIII. F. 4. Seite 251—252).

9. Handel und Verkehr.

1. Allgemeines.

Bank- und Handels-Zeitung. Jg. 1856. 1857. Berlin. fol.
Börsen- und Handelsblatt, Dresdner, heransgeg. von J. H. Taggesell. Jg. 1874. 1875. Dresden. fol.
Börsen- und Handels-Blatt, Sächsisches. Wochenschrift für finanzielle und industrielle Angelegenheiten. Jg. 1 Nr. 1—5. Leipzig 1887. h. 4.
Börsen-Zeitung, Berliner. Jg. 1872—1879. Berlin. fol.
Correspondenz, kaufmännische. Central-Organ des Verbandes Deutscher kaufmännischer Vereine. Vom 2. Jg. unter dem Nebentitel: Wochenblatt für Volkwirthschaft, Statistik und Handelsrecht. Herausgeg. von Herm. Martini. Redact.: Herm. Helsig. 1868—1871. Dresden. gr. 8.
Economist, the. Weekly commercial times, bankers gazette and railway monitor. 1852—1889. London. fol.
Export. Organ des Centralvereins für Handelsgeographie und Förderung Deutscher Interessen im Auslande. 1883—1889. Berlin. h. 4.
Handels-Archiv. Wochenschrift ... mit Genehmigung des Ministeriums für Handel ... herausgeg. von Viebahn und Saint-Pierre. 1855—1857. 4.
—— Preussisches. Herausgeg. von Göring und Stüve. 1875—1880. Berlin. 4.
—— Deutsches. Herausgeg. im Reichsamt des Innern. 1880—1889. Berlin. 4.
Handelsblatt, Bremer. 1854—1857. 1877—1881. Bremen. h. 4.
Handelsblatt, Deutsches. Organ für die Mittheilungen des Deutschen Handelstages. 1874—1884. Berlin. fol.
Handelsblatt, Hamburger. 1854—1857. Hamburg. fol.
Investors monthly manual, the. A newspaper for investors ... 1865—1874. 1876—1889. London. fol.

(Vergl. auch die unter IX. 1. Seite 307 genannten Zeitschriften).

Encyclopédie du commerçant: Dictionnaire du commerce et des marchandises, publié sous la direction de M. Guillaumin. Nouv. édit. 2 tomes. Paris 1852. gr. 8.
Encyclopädie, allgemeine, für Kaufleute, Fabricanten nnd Gewerbtreibende. 12. Aufl. herausgeg. von Carl Noback nnd Frdr. Noback, fortgesetzt von Frdr. Stieger. Leipzig 1859. gr. 8.
Mc. Culloch, J. R., a dictionary, practical, theoretical and historical of commerce and commercial navigation. Illustrated. New edit. with a supplement. London 1854.
Merck's, Klemens, Waarenlexikon für Handel, Industrie und Gewerbe. Mit Vorwort von C. Birnbanm. Unter Mitwirkung von C. Birnbanm, L. Brauer, P. Degener. 3. Aufl. Leipzig 1882. gr. 8.
Spamer's, O., illustrirtes Handels-Lexikon. Mit Abbild. 4 Bde. Leipzig 1876—1881. gr. 8.
—— Nachschlageblätter aus dem Gebiete des Handels- und Verkehrslebens im 8. Jahrzebnt. Leipzig und Berlin 1881. gr. 8.

Block, Maurice, le commerce ou comment on étudie les affaires. Histoire de trois apprentis commerçants. Paris.
Bücher, Karl, die Arbeiterfrage im Kaufmannsstande. Berlin 1883.
Büsch, J. G., theoretisch-praktische Darstellung der Handlung in deren mannigfaltigen Geschäften. 2 Thle. Hamburg 1792.
Büsch, J. G., kleine Schriften über die Handlung. Hamburg und Kiel 1784.
von Danckelman, zwei Vorträge im kaufmännischen Verein zu Cassel: 1. Die Treue im kaufmännischen und gewerblichen Verkehr. 2. Diskonto, Diskontobanken und Diskontopolitik. Cassel 1877.
Farrer, T. H., the state in its relation to trade. London 1883.
Fichte, Joh. Gottl., der geschlossene Handelsstaat. Ein philosophischer Entwurf. Wien 1801.
Findeisen, C. F., Grundriss der Handelswissenschaft oder übersichtliche Darstellung der allgemeinen Handelslehre. 4. Aufl. Leipzig 1887.
Geier, P. Ph., Versnch einer Charakteristik des Handels. Würzburg 1825.
Kaiser, Simon, der Güter-Umlauf in seiner Bedeutung für die Volkswirthschaft. Frankfurt a. M. 1888.
Lindwurm, A., die Handelsbetriebslehre nnd die Entwickelung des Welthandels. Stuttgart 1869.
von Mylius, Ant. Frhrr., der Handel betrachtet in seinem Einfluss auf die Entwickelung der bürgerlichen, geistigen und sittlichen Kultur. Köln a. Rh. 1829.
(Noback, Frdr.), die gegenseitigen Beziehnngen zwischen Handel und Wissenschaft. Chemnitz 1854.
(Noback, Frdr.), die Handels-Usancen. Chemnitz (1855).
Oppenheimer, A., allgemeines Lehrbnch der Bnchführung. Berlin 1876.

Ricard, Sam., traité général du commerce. 3 tomes. Amsterdam 1781. 1798. 4.
(Röhrich, Wilh.), die Stellung des kaufmännischen Agenten. Chemnitz 1856.
Sonndorfer, Rud., die Technik des Welthandels. Ein Handbuch der internationalen Handelskunde. Wien und Leipzig 1889.
Telschow, Wilh., vollständiges Handbuch der kaufmännischen Rechenkunst. 2 Thle. 2. Aufl. Stettin 1850.
(von Wurmb), Etwas über die allgemeinen und besonderen Anmerkungen vom einheimischen und fremden Handel, desgleichen von Abgaben u. s w. o. O. 1776. 4.

Kredit und Baarzahlung.

Auberlen, F., zur Reform im kaufmännischen und gewerblichen Creditwesen. Stuttgart 1877.
Bergmann, G., der Baarverkauf als die Bedingung eines gesunden Handels-Creditwesens. Berlin 1875.
von Bunsen, Georg, die Rabatt-Spar-Anstalt. Berlin 1882.
Coupon- und Sparschein System, das neue des Stuttgarter Spar-Vereins Stuttgart 1880).
Crawford, A. O., die Credit-Missverhältnisse in Deutschland. Dresden 1876.
Credit, zinsloser, oder sichere Hülfe der Landwirthschaft und Industrie. Neues Credit- und Münzsystem. Berlin 1879.
Emmer, E., Baarzahlung und Borgsystem. Wien, Pest und Leipzig 1877.
Fischer, Johs., die Baarzahlung im Kleinverkehr. München (1886). gr. 8.
Fischer, R., der Credit. Gera 1876.
Jahn, August, die Berliner Actiengesellschaft „Rabatt-Spar-Anstalt" beleuchtet vom Standpunkte des practischen Geschäftsmannes. Braudenburg 1882.
von Inama-Sterneg, Karl Theod., das Zeitalter des Credits. Prag 1881.
Löwenthal, W., die Ausgaben-Versicherung. Einer der mächtigsten Hebel zur Einführung des Baarverkehrs und Förderung des allgemeinen Wohlstandes. Mit Vorwort von Schulze-Delitzsch. 2. Aufl. Berlin 1877.
Löwenthal, W., die Nutzbarmachung der Ausgaben-Versicherung durch Rabatt-Sparvereine. Berlin 1881.
Macleod, Henry Dunning, the theory of credit. Vol. 1. London 1889.
(Noback, Frdr.), über Credit-Versicherung. Chemnitz (1857).
Pilz, Herm., Selbsthilfe im Kreditverkehr. Ein Vorschlag. Leipzig 1886.
Richter, Emil, das Creditsystem der modernen Misswirthschaft und die Mobilisirung des Besitzes als Hauptquelle der socialen Gefahr. Heilbronn 1884.
Schäfer, W., der gewerbliche Credit. Leipzig und Heidelberg 1882.
Schimmelpfeng, W. und A., der Nothstand des Deutschen Handels. Berlin 1878.
Schimmelpfeng, W., das Problem der Credit Versicherung. Berlin 1887.
Schraut, M., die Organisation des Kredits. Leipzig 1883.
Szechényi, Steph., über den Credit. A. d. Ungarischen. Leipzig 1830.
Weber, Jakob, die erste Deutsche Ausgaben-Versicherungsgesellschaft und ihr Statut. Ein Beitrag zur Beseitigung eines socialen Uebels, des Borgsystems, und zur Einführung des Baarzahlungssystems . . . Karlsruhe 1877.

Warrant.

Bayerdörffer, A., das Lagerhaus- und Warrant-System. Jena 1878.
Ebermann, Emil, Lagerhäuser und Warrants in wirthschaftlicher und rechtlicher Beziehung. Wien 1876.
Hecht, Fel., die Warrants (Lager- und Lagerpfandscheine). Mit Beiträgen zur Geschichte und Statistik des Lagerhauswesens. Stuttgart 1884.
(Heinrich, Edm.), der Warrant. Dresden 1870.
Lager-Regulative für Läger unter Zoll-Aufsicht. Vom Bundesrath des Deutschen Reiches 1887 genehmigte Fassung. 2. Aufl. Hamburg 1887.
Levy, J. A., der Warrant. Berlin 1890.
Richter, Emil, öffentliche Lagerhäuser und Warrant-Agiotage in ihrem Einfluss auf Produktion und Handel. Minden i. W. 1888.
(Roscher, Karl), Mobilisirung und Hypothecirung von Lagergütern durch das Warrantsystem. (Zittau 1876).
Testo unico delle leggi sui magazzini generali. Roma 1882.

2. Geographie und Statistik.

Board of trade journal, the, of tariff and trade notices and miscellaneous commercial information. Tome 1—6. London 1886—89.
de Bow's, review and industrial resources, statistics, etc. A monthly journal of commerce . . . New Series. Vol. I—IV. New-Orleans and Washington 1853/54.
Hunt's merchant's magazine and commercial review, conducted by Freeman Hunt. 1855—1859. New York.

Abstract of reports on the trade of various countries and places, . . . from Her Majesty's ministers, consuls, and colonial authorities. 1854—1856. London. fol.
Andree, Karl, Geographie des Welthandels. Mit geschichtlichen Erläuterungen. 3 Bde. in 5 Thln., theilweise bearbeitet von H. Glogau, J. Minoprio, L. Brauer, M. Haushofer, J. Fischer. Stuttgart 1867—1877.
Andree, Rich., Handels- und Verkehrsgeographie. Mit geschichtlichen Rückblicken und einem Anhang über die territorialen Veränderungen in Deutschland, Frankreich und Italien. Stuttgart 1871.
Baur, C. F., Atlas für Handel und Industrie. 19 Karten und Text. Mannheim 1857. gr. 4.
Büchele, C., Gewerbe- und Handelsgeographie. 2 Bde. Stuttgart und Leipzig 1869. 70.
Deckert, Emil, Grundzüge der Handels- und Verkehrsgeographie. Leipzig 1885.
Deckert, Emil, über die geographischen Grundvoraussetzungen der Hauptbahnen des Weltverkehrs. Leipzig 1883.
Gehe & Co. in Dresden, Handels-Bericht 1862—1871. fol. 1872—1889. 8.
Haushofer, M., Eisenbahngeographie. Eine Darstellung des modernen Weltverkehrs mit besonderer Berücksichtigung der Eisenbahnen. Stuttgart 1875.
Henkel, die Naturprodukte und Industrieerzeugnisse im Welthandel. Eine populäre Handelsgeographie. Erlangen 1869.
Hopf, Gg. Wilh., Grundlinien der Handelsgeographie. 2. Aufl. Fürth 1854.
(Hopf, Gg. Wilh.), übersichtliche Zusammenstellung der vorzüglichsten Handelsproducte und ihrer Hauptfundorte. 2. Aufl. Fürth 1854.
Hübbe-Schleiden, D. J. U., überseeische Politik, eine culturwissenschaftliche Studie mit Zahlenbildern. Mit Anhang: Studien über die Statistik des Welthandels. Hamburg 1881.
Jahresberichte der k. u. k. Oesterreichisch-Ungarischen Consulats-Behörden. Jg. 10—15. Wien 1883—1888. gr. 8. (Siehe Mittheilungen).
Jung, Karl Emil, Lexikon der Handelsgeographie. Mit Karte. Leipzig 1882.
Lissauer, Hugo, die Welthandelswege am Schlusse des 19. Jahrhunderts. Berlin 1883).
Macgregor, John, commercial statistics. A digest . . . of all nations. Including all British commercial statistics with foreign states. 5 vols. London 1847—50.
Mittheilungen der k. u. k. Oesterreichisch-Ungarischen Consulatsbehörden. Jg. 1—9. Wien 1873—1882. gr. 8. Jg. 10—15. Wien 1883—1888 u. d. Titel: Jahresberichte . . . (Siehe oben).
Moreau de Jonnès, Alex., le commerce au dix-neuvième siecle. 2 tomes. Paris 1825.
von Neumann-Spallart, Fr. X., Uebersichten über Production, Welthandel und Verkehrsmittel. Wien 1876.
von Neumann-Spallart, Fr. X., Uebersichten über Produktion, Verkehr und Handel in der Weltwirthschaft. Jg. 1878—1883/84. Stuttgart 1878—87.
Nolte, Vincent, fünfzig Jahre in beiden Hemisphären. Reminiscenzen aus dem Leben eines ehemaligen Kaufmanns. 2 Thle. 2. Aufl. Hamburg 1854.
Osiander, H. F., über den Handelsverkehr der Völker. 2 Bde. Stuttgart 1840.
von Reden, Frdr. Wilh. Freir., allgemeine und vergleichende Handels- und Gewerbs-Geographie und Statistik. Berlin 1844.
Richter, Carl Thom., der Welthandel (Offic. Ausstell.-Bericht Wien 1873). Wien 1873.
von Scherzer, Karl, statistisch-commercielle Ergebnisse einer Reise um die Erde, unternommen an Bord der Oesterreichischen Fregatte Novara in den Jahren 1857—1859. 2. ergänzte Aufl. Nebst 4 Karten. Leipzig und Wien 1867.
Serth, E., Handels- und Produktenkarte der Erde. Stuttgart 1875
Serth, E., Karten zur Handels-Geographie. 4 Blätter. Stuttgart 1881—82.
Simmonds, P. L., science and commerce: their influence on our manufactures. A series of statistical essays. London 1872).
Simson, Rob., zur Reform der Handels- und Verkehrs-Statistik. Breslau 1859.

Afrika.

Bläser, C. F., Deutschlands Interesse an der Erwerbung und Colonisation der Nordafrikanischen Küsten Tunis und Tripolis in handelspolitischen und gewerblichen Beziehungen. Mit 2 Karten. Berlin 1882.
Bulletin mensuel du commerce extérieur de l'Egypte. Année 1. 1—6. Alexandrie 1887.
Bulletin trimestriel du commerce extérieur de l'Egypte. Année 1880. 1881. Le Caire. 4.
Commerce extérieur, le, de l'Egypte 1874/78. 1879/80. 1882/83. 1884/86. Le Caire 1879-81. Alexandrie 1883—1887. 4. u. gr. 8.
Paul, Ewald, Egypten in handelspolitischer Hinsicht. Berlin 1883.
Robert, Fritz, Afrika als Handelsgebiet. West-, Süd- und Ostafrika. Wien 1883.
Statistique du mouvement commercial du 4. trimestre de l'année 1883 Alexandrie. gr. 8.
(Watbled, E.), les relations de l'Algérie avec l'Afrique centrale. Paris 1879.

Nordamerika.

de Bow, J. D. B., encyclopaedia of the trade and commerce of the United States. 2. edit. 3 vols. London 1854.

Communication from the secretary of the treasury, transmitting, with . . . the report of Israel D. Andrews on the trade and commerce of the British North American Colonies and npon the trade of the great lakes and rivers, also notices of the internal improvements in each state, of the Gulf of Mexico and straits of Florida, and a paper on the cotton crop of the United States. Washington 1853.

Homans, J. Sm., an historical and statistical account of the foreign commerce of the United States. New York 1857.

Kühne, F., Bericht über den Handel der Vereinigten Staaten von Nordamerika 1859. 1860. 61. 65. New-York.

Meyer, M., der Handel New-York's im Jahr 1855. New-York 1856.

—— im Jahr 1860. New-York 1861. 4.

Report, annual, and statements of the chief of the bureau of statistics on the commerce and navigation of the United States. 1876. 1877. 1878. 1882. 1883. 1887. Washington

Report, annual, of the deputy special commissioner of the revenue in charge of the bureau of statistics, on the commerce and navigation of the United States. 1854. 1856. 1867. 1868. Washington.

Report, annual, on the commercial relations between the United States and foreign nations. 1873. Washington.

Reports, monthly, of the commerce and navigation of the United States by the chief of the bureau of statistics. 1867. 1870—1875. Washington. 4.

Statistics of the foreign and domestic commerce of the United States. Washington 1864.

Waaren-Verkehr zwischen den Vereinigten Staaten und Deutschland. Aus den Jahresberichten des Statistischen Bureaus in Washington (1871/72—1875/76). 4.

Wolfrum, Carl, Uebersicht der Handelsbewegung in den Vereinigten Staaten von Nordamerika von der Gründung des Staatenbundes bis auf die neueste Zeit. Augsburg 1855. 4.

Südamerika.

Estadistica del comercio y de la navegacion de la república Argentina 1880—1888. Buenos Aires. gr. 8

Estadistica comercial de la república de Chile 1873. 1875. 1881. 1882. 1883. 1884. 1885. 1888. Valparaiso, gr. 8.

Résumé comparatif de la statistique commerciale du Chili correspondant à l'année 1874. Valparaiso 1875.

Uebersicht der Handels-Statistik Chile's für das Jahr 1873 mit einem statistischen Rückblick auf die lanfenden 30 Jahre von 1844—1873. Valparaiso 1874. gr. 4

Asien.

Berichte über Chinesische Handelsverhältnisse Herausgeg. vom königlich Dänischen Ministerium. A. d. Dänischen von C. Resensmith Hamburg 1865.

Blau, Otto, commercielle Zustände Persiens. Berlin 1858.

Bömches, Frdr., Bericht über die wichtigsten Hafenplätze der Levante in kommerzieller und maritimer Beziehung. Mit 12 Plänen. Leipzig 1882.

China. Imperial maritime customs. Returns of trade for 1884—1888. Shanghai. 4.

China overland trade report 1857—1863. 1867—1869. Hongkong. gr. fol.

China. Handels-Statistik der Vertrags-Häfen für die Periode 1863—1872. Veröffentlicht auf Veranlassnng des General-Inspectors der Chinesischen See-Zollverwaltung. Shanghai 1873. h. 4.

Corea. Annual reports on the trade in foreign vessels. 1885. Shanghai. 4

Löhnis, H., Beiträge zur Kenntnis der Levante. Mit 12 Plänen und 1 Karte. Leipzig 1882.

Solimbergo, Giuseppe, della navigazione e del commercio alle Indie orientali. Relazione. Roma 1877.

Sonndorfer, R., Handel und Verkehr mit Niederländisch-Indien. Eine handelspolitische Stndie mit Rücksicht anf den Oesterreichischen Handel und die Triestiner Schifffahrt. Wien 1884.

Statistiek van den handel, the scheepvaart en de in- en uitvoerregten of Java en Madura 1871. Batavia 1872. 4.

Stolze, F. und F. C. **Andreas**, die Handelsverhältnisse Persiens, mit besonderer Berücksichtigung der Deutschen Interessen. Gotha 1885. 4.

von Südenhorst, Julius Zwiedinek, Syrien und seine Bedeutung für den Welthandel. Wien 1873.

Australien.

Commerce, the, and finance of Australia. London 1856.

Europa.

Belgien.

Belpaire, Alph., cartes du mouvements des transportes en Belgique 1834. 1844. Notice sur les cartes du mouvement des transports en Belgique. Bruxelles 1847.

Importations. Année 1843. (Statistique de la Belgique). Bruxelles. fol.

Tableau général du commerce avec les pays étrangers. 1835. 1837—1840. 1842—1845. 1847. 1848. 1850—1852. 1868. 1883—1888. Bruxelles. fol. n. gr. 4.

Tarlier, H., almanach du commerce et de l'industrie. Année 1854. Bruxelles.

Bulgarien.

Statistique de la principauté de Bulgarie. II.: Commerce extérieur de la principauté 1880 et 1881. (Mit Bulgarischem Text). Sofia 1883. 4.

—— 1882—1885 n. d. Titel: Statistique du commerce und Annuaire statistique du commerce. Sophia 1887. 1888. 4.

Dänemark.

Tabellen über die Waaren-Einfuhr und Ausfuhr, Schifffahrt und Branntweinsproduction u. s. w. des Königreichs Dänemark, des Herzogthums Schleswig und des Herzogthums Holstein 1853—1862. Kopenhagen 4.

Tabeller over udforselen af korn-og fode-varer samt flere andre varer fra kongeriget og hertugdommerne. 1838—1844. Kjebenhavn. qu. fol.

Tabeller over forbruget i kongeriget af consumtionspligtige varer, over den samlede ind- og udforsel af varer. 1845—1849. Kjebenhavn. fol.

Tabeller over kongeriget Danmarks vare-indforsel og udforsel samt skibsfart og braendevinsproduktion 1864/65—1876.

—— 1877—1882 n. d. Titel: Vare-indforselen og udvörselen, handels-flaaden, skibsfarten samt braendevins-produktionen u. m.

—— 1883—1887 n. d. Titel: Kongerigets vare-indförsel og udförsel samt den indenlandske frembringelse af braendevin og roesukker. Kjebenhavn. 4.

Tabel-Werk, statistisches. (Enth.): Ausfuhr u. s. w. 1838—1840. Kopenhagen 1840. 42. fol.

—— 1846 n. d. Titel: Waaren-Ein-, Aus- und Durchfuhr sowie Schifffahrt des Königreichs Dänemark und den Herzogthümern Schleswig-Holstein und Lauenburg. Kopenhagen 1847. fol.

Deutsches Reich und Deutsche Staaten.

Jahrbuch der Deutschen Kolonial-Politik und des Export. Herausgeg. von George G. Brückner. Jg 1. Berlin 1887.

Aus dem Verwaltungsberichte des Ministers für Handel, Gewerbe und öffentliche Arbeiten. 1861—1869 Berlin.

Ausfuhr, declarirte, Hamburgischer Fabrik- und Gewerbe-Erzeugnisse. 1852—1854. Hambnrg 1855. fol.

Ausführungs-Bestimmungen und Dienstvorschriften zu dem Gesetz vom 20. Juli 1879 betr. die Statistik des Waarenverkehrs des Deutschen Zollgebiets mit dem Auslande. Berlin 1889. 4.

Beck, Otto, Mainz und sein Handel. Mainz 1881.

Beiträge zur Statistik des Bezirkes der Handels- und Gewerbe-Kammer Dresden 1862—1887. Dresden 1888. gr. 8.

Bodenstein, C., die Statistik des Deutschen Waarenverkehrs mit dem Auslande nach dem Reichsgesetz vom 20. Juli 1879. Berlin 1880.

Boll, die Statistik des Waarenverkehrs des Deutschen Zollgebiets mit dem Auslande. Hamburg 1889.

Diezmann (M.), Deutschlands Aussereuropäischer Handel. Chemnitz (1882). 4.

Diezmann, M., Deutschlands Waarenhandel mit dem Auslande in den Jahren 1872 bis 1887. Berlin 1888.

Diezmann, M., die Waarenausfuhr aus Sachsen nach den Vereinigten Staaten. (1884). gr. 8.

Einfuhr und Ausfuhr des Deutschen Zollgebiets . . . 1872. Herausgeg. vom kaiserl. Statistischen Amt. Berlin 1873. gr. 4.

—— in den Jahren 1885 nnd 1886. Berlin 1887.

Gesetz, betr. die Declarationen für die Handels- und Schifffahrtsstatistik (Hamburgs). Hambnrg 1874. 16.

Jahres-Bericht des grossh. Badischen Handels-Ministeriums über seinen Geschäftskreis für die Jahre 1878 und 1879. Karlsruhe 1880.

Jahresberichte der Handelskammern und kaufmännischen Korporationen des Preussischen Staates. 1863—1872. Berlin. 4.

Jahresberichte der Handels- und Gewerbekammern in Württemberg. Mit statist. Anhängen. 1859—1866. 1869 -1888. Stuttgart.

Lübeck's Nordischer Handel unter Berücksichtigung seiner Bedentsamkeit für die Deutsche Fabrication. Lübeck 1848. h. 4.

Mayer, Fr., Nürnbergs Handel und Industrie mit besond. Berücksicht. der Gegenwart. Nürnberg 1851.

(Oelrichs), Beiträge zur Statistik des Danziger Handels. Berlin 1864. h. 4.

Pallmann, Reinhold, der Deutsche Exporthandel der Nenzeit und die Nordamerikanische Concurrenz. Hamburg 1881.

Rapport sur la situation générale du commerce et de l'industrie dans le grand-duché de Luxembourg en 1865. Luxembonrg 1866. 4.

Rau, Heinr., vergleichende Statistik des Handels der Deutschen Staaten. Wien 1863.

von Reden, Frdr. Wilh. Frhrr., Erwerbs- und Verkehrsstatistik des Königstaats Preussen. 3 Thle. Darmstadt 1853. 54.
Riecke, zur Statistik des Verkehrs im Königreich Württemberg. Stuttgart 1874. gr. 8.
Rössig, C. G., die Produkten-, Fabrik-, Manufaktur- und Handelskunde von ChurSachsen und dessen Landen. 2 Thle. Leipzig 1803. 1804.
Rückblick auf das Jahr 1859. Vergleich der Einfuhren verschiedener Waaren in den Jahren 1853—1859. Bremen 1859. gr. fol.
Schleier, Ld., das merkantilische Hamburg. Geschäft, Geschäftsleute und Geschäftsleben. Hamburg 1838.
Schwarz, J. L., Hamburgs Handel im Jahre 1856. Nebst Verzeichniss der Deutschen Seeschiffe, Actien-Gesellschaften u. s. w. Hamburg 1857.
Schwerdt, H., das industrielle und kommerzielle Thüringen. Gera 1867.
Seelhorst, Gg., die Deutsche Waare auf dem Weltmarkt. Augsburg 1883. 2. Aufl. Augsburg 1887.
Simson, Rob., Beiträge zur Handels- und Verkehrsstatistik des Deutschen Reiches und seiner Nachbarländer. Berlin 1871.
Simson, Rob., zur Begründung der Handels- und Verkehrsstatistik Deutschlands. Berlin 1869. 4.
Soetbeer, Ad., über Hamburgs Handel. Hamburg 1840.
Steglich, Edm., Deutschlands Handelsverkehr mit Oesterreich-Ungarn nach dem 30. Juni 1878. (Dresden 1878). 4.
Tabel-Werk, statistisches. (Enth.: Einfuhr, Ausfuhr, Schifffahrt in Schleswig, Holstein, Lauenburg). 2 Thle. Kopenhagen 1842. 43. fol.
Uebersicht, tabellarische, des Bremischen Handels 1852. 53. 60. 62—66. Bremen. h. 4.
Uebersicht, statistische, von Harburgs Handels- und Schifffahrtsverkehr im Jahr 1857 von H. Carl und A. Schlüter, 1861—1866 von H. Carl. Harburg. 4.
Uebersicht, tabellarische, der Waaren-Einfuhr in Lübeck 1847—1854. 4.
Uebersicht, vergleichende, des Ganges der Industrie, des Handels und Verkehrs im Preussischen Staate. Nach den Berichten der Handelskammern . . . 1859—1868. Berlin 4.
Uebersichten, tabellarische, des Hamburgischen Handels während der 4 Jahre 1845—1848. Hamburg. gr. 4.
—— 1849. Hamburg 1850. 4
—— 1850—1888. Hamburg. gr. 4.
Uebersichten, tabellarische, des Lübeckischen Handels vom Bureau der Handelskammer. 1855—1862. 1864. 1866. 1868. 1880—1888. Lübeck. 4.
Uebersichten, tabellarische, vom Handel des Grossherzogthums Mecklenburg Schwerin. 1852—1855. Schwerin. gr. 8.
Waarenverkehr, auswärtiger und überseeischer, des Deutschen Zollgebiets und der Zollanschlüsse. 1872—1879. Berlin. gr. 4.
—— des Deutschen Zollgebiets mit dem Auslande. 1880—1888. Berlin. gr. 4.
Wirthschaftsjahr, das Deutsche. Nach den Jahresberichten der Handelskammern dargestellt von dem General-Secretariat des Deutschen Handelstages. 1880—1883. 4 Bde. Berlin.
Zur Statistik des Handels und Verkehrs von Leipzig im Jahre 1871. Vom Bureau der Handelskammer zu Leipzig. Leipzig 1872. gr. 8.

Frankreich.

Bonnange, Ferd., atlas graphique et statistique du commerce de la France avec les pays étrangers, pour les principales marchandises pendant les années 1859 à 1875. Paris 1878. gr. fol.
Commerce de la France avec la Suisse 1851/61. 1862/74. 1875/77 (letztere beiden u. d. T.: Handel Frankreichs mit der Schweiz). Bern. 4.
Masip, Arm., la France commerciale et indnstrielle comparée aux puissances étrangères. Paris 1884.
Reyer, Carl, Ansichten der neuesten Französischen und Sächsischen Handelsverhältnisse. Mit 2 Charten. Dresden 1811.
Tableau général du commerce de la France avec ses colonies et les pnissances étrangères. 1833. 1852. 1865—1870. 1875. Paris. gr. 4.
de Vaublanc, comte, du commerce de la France. Paris 1824.

Griechenland.

Commerce de la Grèce avec les pays étrangers. 1888. (In Griechischer und Französischer Sprache). Athènes 1889. 4.

Grossbritannien.

Accounts relating to trade and navigation, customs duties, and tonnage of vessels. 1848. 1851. 1852. 1853. fol.
Cross, J. K., imports, exports and the French treaty. London 1881.
Hargreaves, W. H., Englands Handel im Jahre 1865. Hamburg 1866.
Nasse, Erw., ein Blick auf die kommerzielle und industrielle Lage Englands. Jena 1887.

Statement, annual, of the trade and navigation of the United Kingdom with foreign countries and British possessions. 1853—1859. 1861—1867. 1870—1888. London. gr. 4.
Tables showing the trade of the United Kingdom with different foreign countries and British possessions from 1841 to 1850. London 1855. fol.
Trade accounts (foreign countries). 1868. London. fol.

Italien.

Almanaco Etrusco, cronologico, statistico, mercantile. Anno 1857. 1858. Firenze.
Annuario commerciale e industriale della città di Firenze. 1870.
Bollettino di notizie commerciali. 1879—1884. Roma. gr. 8
—— 1886—1889. (Roma). h. 4.
Commerci ed industrie dell' Italia all' Estero. Sommario di rapporti dei consoli . . . Roma 1874. h. 4.
Movimento commerciale compilato per cura della direzione generale delle gabelle. 1852. 1855. 1857. Torino. 1867. 1868. Milano. 1877—1888. Roma. gr. 4.
Statistica commerciale del granducato di Toscana per il quinquennio dal 1851 al 1855. qu. 4.
Statistica del commercio speciale di importazione e di esportazione. Anno 1888. 1889. Roma.
Torelli, Luigi, saggio sul commercio esterno, terrestre e marittime del regno d'Italia negli anni 1862 e 1863. Firenze 1865. 4

Niederlande.

van den Bogaerde de Ter-Brugge, A. J. L., essai sur l'importance du commerce, de la navigation et de l'industrie dans les provinces, formant le royanme des Pays-Bas jusqu'en 1830. 3 tomes. La Haye et Bruxelles 1845.
Statistiek van den handel en de scheepvaart in het koningrijk der Nederlanden. 1846—54. 56. 58—64. 66—71. 75. 76. s'Gravenhage. h. 4.
—— Staten van de in-, uit- en doorgevoer de voornaamste handelsartikelen. 1867—1889. s'Gravenhage. h. 4.
Statistiek van den in-, uit- en doorvoer. 1877—1888 (je 2 deelen). s'Gravenhage. h. 4.
Verslag over den toestand van handel, scheepvaart en nijverheid te Amsterdam door de kamer van koophandel en fabrieken. 1866—1868. (Amsterdam).

Norwegen.

Tabeller, statistiske, for kongeriget Norge. 19. raekke, indeholdene tabeller. vedkommende Norges handel og skibsfart 1858. 1859. Christiania. 4.
Tabeller vedkommende Norges handel og skibsfart 1860—1870. Christiania. 4.
—— Norges handel. 1871—1879. 4. 1880—1887. Christiania. 4.
Uddrag af aarsberetninger fra de forenede rigers konsuler. 1880—1887. Kristiania.
Uddrag af consulatberetninger vedkommende Norges handel og skibsfart. 1875. 1876. Christiania. 4.

Oesterreich-Ungarn.

Ausweise über den Handel von Oesterreich im Verkehr mit dem Anslande und über den Zwischenverkehr von Ungarn und Siebenbürgen mit andren Oesterreichischen Provinzen. Jg. 1—42. Wien 1842—1882. fol. u. 4.
Becher, Siegfr., die Ergebnisse des Handels und Zolleinkommens der Oesterreichischen Monarchie im Jahr 1842. Leipzig 1845.
Becher, Siegfr., statistische Uebersicht des Handels der Oesterreichischen Monarchie mit dem Auslande 1829—1838. Stuttgart und Tubingen 1841.
Bericht, amtlicher, über die Geschäftsthätigkeit des k. k. Handels-Ministeriums. 1872—1883. Wien. gr. 8.
Brachelli, H. F. und F. **Migerka**, Oesterreichs commercielle und industrielle Entwicklung in den letzten Jahrzehnten. Wien 1873. gr. 8.
(Jahresberichte und Mittheilungen der Konsulatsbehörden siehe Seite 459).
Keleti, Karl, Ungarn im Weltverkehr. Budapest 1885. gr. 8.
Lipp, Ad., Verkehrs- und Handels-Verhältnisse Galiziens. Prag 1870.
Magyarország árnforgalma Ausztriával és a külföddel szerkesztette Leo Beöthy 1867—1872. Pesten. gr. 8.
Magyarország árnforgalma Ausztriával és más országokkal. 1881—1888. Budapest. fol.
von Pacher, Gust., der Aussenhandel des Oesterreichisch-Ungarischen Zollgebietes im Lustrum 1874 bis 1878. Nach volkswirthschaftlichen Gesichtspunkten geordnet. Wien 1880. gr. 8.
Scubitz, Frdr., Triest und seine Bedeutung für den Deutschen Handel. Mit Vorwort von Karl von Scherzer. Leipzig 1881.
Uebersicht der Waaren-Ein- und Ausfuhr des allgemeinen Oesterreichischen Zollvereinsverbandes. 1856. 1872—1879. Wien. gr. 8 u. 4.
Ungarns Waarenverkehr mit Oesterreich und anderen Ländern. Jg. 1—7. (In Deutscher und Ungarischer Sprache). Budapest 1883—1888. gr. 4
Varga de Tinod, Alex., Ergebnisse des fünfjährigen Waarenhandels Ungarns (Ungarisch und Deutsch). Budapest 1888. gr. 8.

Viszonyok, külkereskedelmi. 1868—1872. Pest. gr. 8.
Werthe für die Mengeneinheiten der ein- und ausgeführten Waaren im Oesterreicbisch-Ungarischen Zollgebiete. 1880—1886. Wien. gr. 8.

Portugal.

Estatistica geral do commercio de Portngal com as suas possessões ultramarinas e as nações estrangeiras de 1878. Lisboa 1880. 4.
Importações e exportações de Portugal. 1881. 4.

Rumänien.

Commerciulu exteriora, importu si exportu. 1871—1876. 1878. 1879. (Statistica diu Romania). Bucnresci. gr. 4.
Tableau général indiquant le commerce de la Roumanie avec les puissances étrangères. 1880—1883. (In Rumänischer und Französischer Sprache). Bucuresci. gr. 4.

Russland.

Ergebnisse der Rigaer Handelsstatistik aus den Jahren 1871—1875. 1876—1880. 1881—1885 bearbeitet von Fr. von Jung-Stilling. Riga 1878. 82. 88. gr. 4.
von Lindheim, Wilh., Russlands Handel und Industrie und der Krieg von 1877. Wien 1877.
Matthäi, F., der answärtige Handel Russlands. St. Petersburg 1874. gr. 8.
Petri, Joh. Chrph., Russlands blühendste Handels-, Fabrik- und Manufacturstädte. Leipzig 1811.

Schweden.

Commerce-Collegii underdåniga berättelse om Sveriges inrikes sjöfart. 1842. 1846—1848. 1850. 1851. 1853—1857. Stockholm. 4.
—— Inrikes handel och sjöfart. 1858—1887. Stockholm. 4.
—— Utrikes handel och sjöfart. 1840. 1842—1887. Stockholm. 4.
Dahl, der Handelsverkehr Schwedens mit dem Auslande 1829—1879. Mit 14 graph. Tafeln. Stockbolm 1883. 8. u. fol.

Schweiz.

Ausfuhr, die, der Schweiz nach den Vereinigten Staaten von Nordamerika. 1872—1877. 1879—1881. fol.
Handel der Schweiz mit dem Königreicb Belgien 1871/77. Bern 1879. 4.
Handel der Schweiz mit dem Königreich Italien. Bern 1864. Neue Ausgabe. 1875. 4.
Handelsstatistik, Schweizer. Tabelle der Einheitswerthe pro 1886 nebst Angabe der Ausfubr-Mittelwerthe von Deutschland, Frankreich und Italien pro 1885. (In Deutscber und Französischer Sprache). Bern (1887).
Statistik des Schweizerischen Waarenverkehrs von 1851—1884. Vom Schweizerischen Handelsdepartement. Bern 1887. 4.
Statistik des Waarenverkehrs der Schweiz mit dem Auslande im Jabr 1886. (In Deutscher und Französischer Sprache). Bern 1887. gr. 4.
Uebersichten, statistische, über den Handel der Schweiz mit dem Anslande, besonders mit ihren Nachbarstaaten vor und nach der Zentralisation des Eidgenössischen Zollwesens. Bern 1858.
Uebersichts-Tabelle der Ein-, Aus- und Durchfubr der Schweizerischen Eidgenossenschaften. 1852. 1853. 1856. 1862. 1867. 1868. 1875. 1876. 1878—1884. fol.
Waarenverkehr der Schweiz mit besond. Rücksicht auf den Deutschen Zollverein und Oesterreich. Bern 1865. 4.
Waarenverkehr über die Grenze zwischen Deutscbland und der Schweiz. 1872/75. 1875/77. Bern 1877. 79. 4.
Waarenverkehr über die Grenze zwischen Oesterreicb und der Schweiz 1866—1874. 1875—1877. Bern 1876. 79. 4.

Spanien.

Cuadros generales del comercio esterior de España con sus posesiones ultramarinas y potencias etrangeras. 1849—1855. Madrid. 4.

Jahresberichte einzelner Handels- und Gewerbekammern.

Altona, Commerz-Collegium. 1874. 1876—1886. fol.
Anvers, Chambre de commerce. 1859—1861. 1863. 1873.
Arlon, Chambre de commerce et des fabriques 1871—1873.
Berlin, Bericbt über den Handel und die Industrie von Berlin von den Aeltesteu der Kaufmannschaft 1850—1887. 4. u. fol.
Bremen, Jahresbericbt der Handelskammer in Bremen 1865—1876. Fortsetzung u. d. Titel: Bericht über die Thätigkeit der Handelskammer in Bremen. 1877—1889 und Mittheilungen, statistische, betr. Bremens Handel und Schiffabrt. 1877—1889.

Breslau, Handelskammer 1875—1888. 1874 u. d. Titel: Breslau's resp. Schlesien's Handel und Industrie. Mit 8 Tafeln.
Bromberg, Handelskammer 1886. fol.
Budapest, Handels- und Gewerbekammer. 1875—1884/85. gr. 8. u. 4.
Budweis, Handels- und Gewerbekammer 1852—1856. 1871/75. 1851 u. d. Titel: Uebersicht der Gewerbe- und Handels-Statistik.
Cassel, Handelskammer. 1879. 1880. 1882—1887. fol.
Chemnitz, Handels- und Gewerbekammer. Regulativ 1861. Jahresbericht 1863—1888. gr. 8.
—— Mittheilungen, stenogrph. 1882—1888. fol.
Chicago, statement, annual, of the trade and commerce 1867.
Cincinnati, report, annual, of the chamber of commerce 1861. 1869.
Crefeld, Handelskammer 1870. 1871. 1873. 1874. 1877—1880. fol.
Dresden, Handels- nnd Gewerbekammer. 1863. 1864. 1866—1869. 1871—1888.
Frankfurt a. M., Handelskammer 1863—1866. 1869. 1870.
Gera, Bericht über Industrie und Handel der Stadt und des Landrathsamtsbezirks Gera, erstattet von der Handelskammer zu Gera. 1862. 1869. 1883. Gera. 4. u. 8.
Graz, Handels- und Gewerbekammer 1854—1859. Ausweise, statistische, f. d. J. 1856. 1857.
Hainaut (dans Mons), chambre de commerce 1861. 1862.
Harburg, Handelskammer 1867—1888. 8. u. fol.
Hasselt, chambre de commerce 1870.
Karlsruhe, Handelskammer 1880—1888.
Kiel, Handelskammer 1881—1885. 1888. Vorläufiger Bericht 1887. 1889. Gewerbekammer siehe Schleswig-Holstein.
Köln, Handelskammer 1862—1867. 1869. 1871—1873. 1875—1888.
Königsberg, Bericht des Vorsteheramtes der Kaufmannschaft zu Königsberg i. Pr. über den Handel und die Schifffahrt 1874—1888. fol. u. 8.
Leipzig, Handels- und Gewerbekammer 1863—1866. Handelskammer 1867/68—1887. Gewerbekammer 1873—1888. fol. 4. u. 8.
Liège, cbambre de commerce. 1871—1874. 1876. 1879.
Lübeck, Handelskammer 1862. 4.
Luxembourg, chambre de commere 1868. 1871. 1875. 1886. 1887. 4.
Magdeburg, Jabres-Bericbt über den Gang des Handels, der Industrie und der Schiffahrt von Magdeburg. 1850/54. 1857. 1862—1873. 4. 1874. 1876—1887. fol.
Mannheim, Handelskammer 1864. 1875/76—1882.
Metz, Handelskammer 1876. 1878. 1881.
Milwaukee, report annnal, of the trade aud commerce 1869. 1871.
Mittelfranken (in Nürnberg). Verbandlungen der Kreis-Gewerbe- und Handelskammer 1883. 4.
Mons siehe Hainaut.
Mülhausen i. Elsass, Handelskammer 1877—1888. 4.
New York, report, annual, of tbe cbamber of commerce 1859/60. 1860/61.
Nürnberg siehe Mittelfranken.
Philadelphia, report, annual, of the board of trade 1862. 1877. 1878. 1885.
Plauen, Handels- nnd Gewerbekammer 1862—1887. 1880—1887 in je 2 Tbln.
Posen, Handelskammer 1876—1888.
Prag, Handels- und Gewerbekammer 1851. 1852. 1853. 1855.
St. Gallen, Bericht des kaufmännischen Directoriums über Handel, Industrie und Geldverhältnisse 1876—1888. 4. Verwaltungsbericht des kaufmännischen Directoriums an die kaufmännische Corporation 1877/78—1887/88. 4.
Schleswig-Holstein (in Kiel), Gewerbekammer 1886—1888.
Stettins Handel, Industrie und Schiffahrt. Jahres-Bericht der Vorsteher der Kaufmanuschaft 1886. Stettin 1887. fol.
Stuttgart, Handels- und Gewerbekammer 1876—1878. 1880—1887. fol.
Tilsit, Jabresbericbt des Vorsteher-Amtes der Kaufmannschaft. 1875. fol.
Triest, Bericht über die wirthschaftlicheu Verhältnisse Triest's 1871/75 von der Handels- und Gewerbekammer. Triest (1876). 4.
Wien, Handelskammer, Bericht über die Industrie, den Handel nnd die Verkehrsverhältnisse in Nieder-Oesterreich. 1887. 1888.
Zittau, Handels- und Gewerbekammer 1862/63—1887. 1871/77 in 2 Tbln
Zürich, Bericbt über Handel und Industrie im Canton Zürich von dem Vorstande der kaufmännischen Gesellscbaft. 1876. 4.

3. Geschichte und Handelspolitik.

Barth, Th., Wandlungen im Welthandel. Berlin 1882.
Beer, Ad., allgemeine Geschichte des Welthandels. 3 Thle. Wieu 1860—84.
Bemerkungen, harmlos kritische, eines Dilettanten über die Eingabe des Vereins zu Förderung der Handelsfreiheit an den Bundesrath von einem Nichtindustriellen. Freiburg i. B. 1879.

(Benser, Alb.), der Unterricht in der Handelsgeschichte auf geographischer Grundlage. Dresden (1869).

Blanckertz, S., die soziale Reform durch die Justirung des Geldes und der Waare, oder die Lösung der Arbeiterfrage liegt in der Organisation des Handelsverkehrs, nicht der Arbeit. Berlin 1872.

Blanqui, A., résumé de l'histoire du commerce et de l'industrie. 2 édit. Paris 1857.

Christians, W., der Rückgang der Waarenpreise. Berlin 1886.

Contzen, Heinr., Tausch und Kauf nach Entdeckung des massgebenden Zahlmittels. Leipzig 1866.

Engelmann, J., Geschichte des Handels und Weltverkehrs. Leipzig 1859.

von Gülich, G., geschichtliche Darstellung des Handels, der Gewerbe und des Ackerbaues der bedeutendsten handeltreibenden Staaten unserer Zeit. 5 Bde. Jena 1830—45.

—— tabellarische Uebersichten dazu. Jena 1842—46. gr. fol.

Hertzka, Theod., die Gesetze der Handels- und Socialpolitik. Bd. I.: Die Gesetze der Handelspolitik. Leipzig 1880.

Hoffmann, W., die Geschichte des Handels, der Erdkunde und Schiffahrt aller Völker und Staaten. Nebst statist. Uebersichten. 2. Aufl. Leipzig 1847.

Jastrow, J., über Welthandelsstrassen in der Geschichte des Abendlandes. Berlin 1887.

Jlwof, Franz, Tauschhandel und Geldsurrogate in alter und neuer Zeit. Graz 1882.

Juglar, Cl., des retours périodiques des crises commerciales et de leurs liquidations. Paris 1886.

Kiesselbach, W., die Continentalsperre in ihrer ökonomisch-politischen Bedeutung. Stuttgart und Tübingen 1850.

Kiesselbach, W., Einleitung in die Europäische Handelsgeschichte. Ulm 1852.

Lafaurie, A., Geschichte des Handels in Beziehung auf politische Oekonomie und öffentliche Ethik. Stuttgart 1848.

Langhenie, J. C. B., geregelter Handel und die Bestrebungen der Neuzeit zur Erleichterung des freien Verkehrs. Hamburg 1854.

List, F., der internationale Handel, die Handelspolitik und der Deutsche Zollverein. Stuttgart 1844. 6. Aufl. Stuttgart 1877.

Loehnis, H., der Marasmus in Handel und Industrie. London 1877.

Marperger's, P. J., historischer Kauffmann. Lübeck und Leipzig 1708.

Meckel, W., ein Wort vor dem Abschluss der neuen Handels-Verträge und Transpositionen. 1876.

Murhard, K., Theorie und Politik des Handels. 2 Thle. Göttingen 1831.

Neuwirth, J., Zollpolitik und Handelsbilanz. Wien 1875.

Nischwitz, Ad., Handels- und Industriegeschichte. 2. Aufl. bis 1841 fortgesetzt. Leipzig 1855.

Perrot, F., zur Geschichte des Verkehrswesens. Rostock 1871.

Resch, Peter, die Aufeinanderfolge der Welthandelsherrschaften. 2. Aufl. Graz und Leipzig 1885.

Richter, Emil, die Handelsbilanz vom national- und sozialpolitischen Standpunkte. Leipzig 1886.

Röhrich, W., die Interessen des Handels und der Gewerbe in der Gewerbefreiheit. (Gotha 1860).

Scherer, H., allgemeine Geschichte des Welthandels. 2 Thle. Leipzig 1852. 53.

Schraut, M., System der Handelsverträge und der Meistbegünstigung. Leipzig 1884.

Tellkampf, J. L., Beiträge zur Nationalökonomie und Handelspolitik. 2 Hefte. Leipzig 1851. 53.

Treitschke, Rich., Grundriss der allgemeinen Geschichte des Handels. Dresden 1852.

Ungewitter, F. H., Geschichte des Handels, der Industrie und der Schiffahrt. 2. Aufl. Mit Zeichnungen und Karten. Leipzig und Meissen 1851.

Wappäus, J. E., gelegentliche Gedanken über nationale Handelspolitik. Ein Beitrag zur Orientirung in dem gegenwärtigen Streite über Freihandel und Schutzzölle und über den von Oesterreich vorgeschlagenen Mitteleuropäischen Zollverein. Göttingen 1851.

Wirth, Max, Geschichte der Handelskrisen. Frankfurt a. M. 1858. 2. Aufl. Frankfurt a. M. 1874. 3. Aufl. Frankfurt a. M. 1883.

Heeren, A. H. L., Ideen über die Politik, den Verkehr und den Handel der vornehmsten Völker der alten Welt. Mit Charte. 5 Bde. Wien 1817.

Herzfeld, L., Handelsgeschichte der Juden des Alterthums. Braunschweig 1879.

Huet, M., histoire du commerce et de la navigation des anciens. Lyon 1763.

Kiesselbach, W., der Gang des Welthandels und die Entwickelnng des Europäischen Völkerlebens im Mittelalter. Stntgart 1860.

Richter, W., Handel und Verkehr der wichtigsten Völker des Mittelmeeres im Alterturne. Mit Illustrat. Leipzig 1886.

Schaube, Ad., das Konsulat des Meeres in Pisa. Ein Beitrag zur Geschichte des Seewesens, der Handelsgilden und des Handelsrechts im Mittelalter. Leipzig 1888.

Schmülling, Theod., der Phönizische Handel in den Griechischen Gewässern. 2 Thle. Münster 1884. 85. 4.

Schneider, J., die alten Heer- und Handelswege der Germanen, Römer und Franken im Deutschen Reiche. 6 Hefte. Mit Karten. Düsseldorf 1882. 83. Leipzig 1884. 88.

Speck, Ernst, die gegen den Handel der Lateiner mit den Saracenen gerichteten kirchlichen und staatlichen Verbote. Zittan 1880. 4.

Stephan, Heinr., das Verkehrsleben im Alterthum. (Ausschn. a. Raumer's Taschenb.). (1868).

Stephan, Heinr., das Verkehrsleben im Mittelalter. (Ausschn. a. Raumer's Taschenb.). (1869).

Asien.

Exner, A. H., die Einnahmequellen und der Credit Chinas nebst Aphorismen über die Deutsch-Ostasiatischen Handelsbeziehungen. Berlin 1887.

Heyd, Wm., Geschichte des Levantehandels im Mittelalter. 2 Bde. Stuttgart 1879.

Langstedt, Frdr. Ldw., praktische Geschichte des Asiatischen Handels. Nürnberg 1803.

Deutsches Reich und Deutsche Staaten.

Zeitfragen, handelspolitische. Herausgeg. von dem Verein „Vereinigte Berliner Kaufleute und Industrielle". Heft 1—3. Berlin 1881—83. Siehe Einzeltitel.

Altona nicht Hamburg-Altona. Zur Würdigung der commerziellen Selbstständigkeit und Bedeutung Altona's neben Hamburg. Hamburg 1853. gr. 8.

Barth, Th., die handelspolitische Stellnng der Deutschen Seestädte. Berlin 1880.

Barthold, F. W., Geschichte der Deutschen Hansa. 3 Thle. Leipzig 1854.

Baumann, Max, die Handelsprivilegien Lübecks im XII., XIII. und XIV. Jahrhundert. Göttingen 1886.

Beiträge zur Geschichte des Berliner Handels und Gewerbfleisses. Festschrift veranstaltet von den Aeltesten der Kaufmannschaft. Berlin (1870). 4.

Bericht der volkswirthschaftlichen Commission der Württembergischen Kammer der Abgeordneten über den Preussisch-Französischen Handelsvertrag und über die im Zusammenhang damit abgeschlossenen weiteren Verträge. Stuttgart 1863. h. 4.

Beutner, die Deutschen Handels-, Freundschafts-, Schifffahrts-, Consular- und literarischen Verträge. Berlin 1883. gr. 8.

Beutner, Materialien zum Abschlusse eines Handels-Vertrages zwischen Russland und dem Deutschen Reiche. Berlin 1881.

Biedermann, Karl, Geschichte der Leipziger Kramer-Innung 1477—1880. (Leipzig 1881). gr. 8.

von Brederlow, G., Geschichte des Handels und der gewerblichen Kultur der Ostsee-Reiche im Mittelalter, mit besond. Bezug auf Danzig. Berlin 1820.

Denkschrift des Vereins der Oesterreichischen Eisenindnstriellen über den Französisch-Preussischen Handelsvertrag. Wien 1862.

Dullo, A., Gehiet, Geschichte und Charakter des Seebandels der grössten Deutschen Ostseeplätze seit der Mitte dieses Jahrhnnderts. Jena 1888.

Ehrenberg, Rich., Hamburger Handel und Handelspolitik im 16. Jahrhundert. Hamburg und Leipzig 1885.

Ehrenberg, Rich., Wie wurde Hamburg gross? I: Die Anfänge des Hamburger Freihafens. Hamburg und Leipzig 1888.

Emminghaus, A., Ernst Wilhelm Arnoldi. Leben und Schöpfungen eines Deutschen Kaufmanns. Marburg 1878.

Falke, Johs., die Geschichte des Deutschen Handels. 2 Thle. Leipzig 1859. 60.

Fischer, Frdr. Chrph. Jonath., Geschichte des Teutschen Handels. 4 Thle. (1. Th. in 2. Aufl.). Hannover 1793. 1785—92.

Fragen, drei wichtige. Vorträge. Berlin 1880.
1. Löwe, Ldw., die jetzige Handelspolitik in Deutschland.
2. Rickert, die Entwicklung unseres Eisenbahnwesens (mit Beziehung auf die Verstaatlichnng der Eisenbahnen und auf die Sekundärbahnen).
3. Lissauer, Ingo, Referat und Debatte über den Antrag des Deutschen Handelstages wegen Unificirung der Deutschen Handelskammern und Corporationen (Central-Handelskammer).

Gutachten der Stuttgarter Handels- und Gewerbe-Kammer über den Handelsvertrag zwischen Frankreich und dem Zollverein. Stuttgart 1862.

Handelsvertrag zwischen Deutschland und Oesterreich-Ungarn vom 23. Mai 1881. Dresden.

Handelsvertrag, der, mit Frankreich. (A. d. Dresdner Journal). Dresden 1862.

Handels- und Zollvertrag, der Preussisch-Oesterreichische, vom 19. Februar 1853. 2. Aufl. Berlin 1853.

Handels-Vertrag (Preussisch-Französischer) vom 29. März 1862. 4.

—— vom 14. Dezember 1864. 4.

Handelsvertrag, der Französisch-Preussische. Ein Mahnruf. Leipzig 1862.

Handlungs-Geschichte, pragmatische, der Stadt Leipzig. Leipzig 1772.

Heller, Frdr. Herm., die Handelswege Inner-Deutschlands im 16., 17. und 18. Jahrhundert und ihre Beziehungen zu Leipzig. Mit Karte. Dresden 1884.
Hirsch, Th., Danzig's Handels- und Gewerbsgeschichte unter der Herrschaft des Deutschen Ordens. Leipzig 1858. gr. 8.
Ideen über den Verfall des Deutschen Fabrikhandels, gerichtet an den Deutschen Bundestag. Chemnitz 1817.
von Kardorff-Wabnitz, Wilh., Gegen den Strom! Eine Kritik der Handelspolitik des Deutschen Reichs an der Hand der Carey'schen Forschungen. Berlin 1875.
Kleinschmidt, Arth., Augsburg, Nürnberg und ihre Handelsfürsten im 15. und 16. Jahrhundert. Cassel 1881.
Kramerinnung, die, zu Leipzig, ihre Vergangenheit, Gegenwart und Zukunft. Leipzig (1863). 4.
Löwe, Löw., die jetzige Handelspolitik in Deutschland. Berlin 1880.
(Mohl, Mor. und **von Varnbüler)**, Bericht der volkswirthschaftlichen Commission der Württembergischen Kammer der Abgeordneten über den Preussisch-Französischen Handelsvertrag und über die im Zusammenhang damit abgeschlossenen weiteren Verträge. Stuttgart 1863. 4.
Moser, O., Leipzigs alte Kaufmannshäuser. (Leipzig 1869). 4.
Nasse, Erw., der Cobdenclub und die Deutsche Waarenausfuhr. Jena 1882.
Paul, Ew., die Zukunft unseres Handels. Berlin 1886.
Philalethes, kurze Betrachtungen über Deutschlands Einigung in seinen Merkantilinteressen. Mainz 1850.
Promulgacion del tratado de amistad, comercio y navegacion entre la Republica Oriental de Urugay y los estados del Zollverein. Montevideo 1857. gr. 8.
Putz, Hans, Danzig, das nordische Venedig. Eine Deutsche Städtegeschichte (1868).
Rabe & Co. in Hamburg, 1863—1888. Ein Erinnerungsblatt.
Reden und Gegenreden in Sachen Preussischer und Englischer Handels-Politik. Aus Englischen Blättern übersetzt. Deutschland 1833.
Reeves, John, the Rothschilds: the financial rulers of nations. London 1887.
Roth, Joh. Ferd., Geschichte des Nürnbergischen Handels. 4 Thle. Leipzig 1800. 1801.
Rothschild, die Familie, und die Fugger. Lebensgeschichte der Gründer und der vorzüglichsten Glieder dieser Häuser. Leipzig 1837.
Sartorius, G. F. Frhrr. **von Waltershausen**, urkundliche Geschichte des Ursprungs der Deutschen Hanse. Herausgeg. von J. M. Lappenberg. 2 Bde. Hamburg 1830. 4.
Schmidt, Th., Geschichte des Handels und der Schiffahrt Stettins. Stettin 1864.
Schmidt, Th., zur Geschichte des Handels und der Schiffahrt Stettins von 1786—1840. Stettin 1875.
Schubert, F. W., Beitrag zur Geschichte des Seehandels in der Provinz Preussen. Königsberg 1854.
Schwarz, Heinr. Wilh., freimüthige Wahrheiten in Beziehung auf Deutschlands unterdrückten Handel und Gewerbfleiss. 2. Aufl. Leipzig 1828.
(Spiegelthal, K. A.), Beitrag zur Geschichte der Leipziger Kramer-Innung 1292—1887. Leipzig 1888.
Staub, A., Betrachtungen über die psychologischen Ursachen Deutscher Handelspolitik nebst zwei Abhandlungen über Feinspinnerei und Amortisation der Fabriken. Stuttgart 1878.
Stöpel, F., die Handelskrisis in Deutschland. Frankfurt a. M. 1875.
Dr. Strousberg und sein Wirken. Von ihm selbst geschildert. Berlin 1876.
Süss, Fr. Wilh., das Handlungshaus Ferdinand Flinsch. Gedenkbuch. Frankfurt a. M. 1869. gr. 4.
Tuch, Gust., Schutzzoll und Deutsche Waarenausfuhr. Leipzig 1883.
Vorwände und Thatsachen. Ein Beitrag zur Kritik der Opposition gegen den Handelsvertrag vom 2. August 1862. Berlin 1862.
Zusammenstellung der Gutachten Deutscher Handelskammern, Corporationen und Vereine über Erneuerung der Handelsverträge . . . Vom Deutschen Handelstag. Mit Nachtrag. Berlin 1876. 4.
Zwicker, Rud., funfzig Jahre der Magdeburger Kaufmannschaft 1825—1875. Magdeburg 1875. 4.

Frankreich.

Commercial policy of France, and the treaty with England of 1860. London 1871.
Enquête relative à diverses prohibitions établies à l'entrée des produits étrangers 1834. 3 tomes. Paris 1835. 4.
Politique commerciale, la, de la France. La liberté des échanges et le travail national. Paris 1877.

Grossbritannien.

Fruits of the system called free trade. o. O. u. J.
von Holmfeld, Constant Dirckinck Frhrr., Grossbrittanniens und der Vereinigten Staaten neuere Handelspolitik. Mit Beziehung auf die Grundsätze des Canning'schen Ministeriums. Copenhagen 1829.

Levi, Leone, the history of British commerce and of the British nation 1763—1878. 2. edit. London 1880. gr. 8.
Meinberg, Herm., das Gleichgewichtssystem Wilhelms III. und die Englische Handelspolitik. Berlin 1869.
Mongredien, Aug., free trade and English commerce. London, Paris and New York 1879.
Mongredien, Aug., histoire du libre échange en Angleterre. Traduit de l'Anglais par H. Gravez. Paris 1881. 16.
Pearson, C. W., England's timber trade in the last of the 17th and first of the 18th century, more especially with the Baltic Sea. Göttingen 1869.
Schanz, Gg., die Handelsbeziehungen zwischen England und den Niederlanden 1485—1547. Würzburg 1879.
Schanz, Gg., Englische Handelspolitik gegen Ende des Mittelalters. 2 Bde. Leipzig 1881.

Italien.

Del commercio Italiano anteriore e posteriore al nostro rinnovamento politico. Torino 1862.

Niederlande.

Luzac, Elias, Betrachtungen über den Ursprung des Handels und der Macht der Holländer. N. d. 3. Holländischen Ausgabe ins Deutsche übersetzt. 3 Bde. Greifswald 1788—90.
Schanz, Gg., die Handelsbeziehungen zwischen England und den Niederlanden 1485—1547. Würzburg 1879. Siehe Grossbritannien.

Oesterreich-Ungarn.

Beziehungen, die handelspolitischen, zwischen Oesterreich und Russland. Vom Standpunkte des einigen Oesterreichischen Gesammtstaates beleuchtet. Wien 1865.
Fournier, Aug., Handel und Verkehr in Ungarn und Polen um die Mitte des 18. Jahrhunderts. Wien 1887.
Hatschek, Hans J., das Manufacturhaus auf dem Tabor in Wien. Ein Beitrag zur Oesterreichischen Wirthschaftsgeschichte des 17. Jahrhunderts. Leipzig 1886.
Hübsch, F. L., Versuch einer Geschichte des Böhmischen Handels. Prag 1849.
Mayer, Frz. Mart., die Anfänge des Handels und der Industrie in Oesterreich und die Orientalische Compagnie. Innsbruck 1882.

Russland.

Beutner, Materialien zum Abschlusse eines Handels-Vertrages zwischen Russland und dem Deutschen Reiche. Berlin 1881.
Storch, Heinr., archivalische Nachrichten und Beweisschriften zur neueren Geschichte des Russischen Handels. Leipzig 1802. 4.
Winckler, Arth., die Deutsche Hansa in Russland. Berlin 1886.

Schweiz.

Corporation, die kaufmännische, und das kaufmännische Directorium in St. Gallen in den Jahren 1844—1863. St. Gallen 1866. 4.
Versuch einer Geschichte der Handelschaft der Stadt und Landschaft Zürich. Zürich 1763.

(Vergl. noch Freihandel und Schutzzoll Seite 357 und Zollwesen Seite 362).

4. Recht.

a) Handelsgesetzgebung.

(Arcnz, Carl), über Ursprung und Entwicklung des Wechsels und des Wechselrechts. Leipzig 1855. 4.
Behrens, Wilh., die juristische Konstruktion der Deutschen Handelsgesellschaften. Kiel 1879. 4.
Bodenheimer, M. J., Gewinnberechnung und -Verteilung bei den Gesellschaften des Handelsgesetzbuchs. Stuttgart 1889.
Cohn, Gg. siehe Seite 161.
Dahn, F., handelsrechtliche Vorträge. Leipzig 1875.
Denkschrift zu Beförderung des Wunsches nach einem gemeinsamen Deutschen Wechselrecht. Vom „Handelsvorstand". Leipzig 1845. 4.
Endemann, Wilh., das Deutsche Handelsrecht. Systematisch dargestellt. 4. Aufl. Leipzig 1887.
Freese, C., die Commanditgesellschaft und die stille Gesellschaft. Ein Vergleich. Greifswald 1877.
Goldschmidt, L., Gutachten über den Entwurf eines Deutschen Handelsgesetzbuchs nach den Beschlüssen zweiter Lesung. Erlangen 1860.
Hagen, Emil, allgemeine Deutsche Wechselordnung und die bezügl. königl. Sächsischen Gesetze erläutert. Leipzig 1868.

Hagen, E., die allgemeine Deutsche Wechselordnung und das Deutsche Wechselstempelgesetz. Mit Anmerkungen. 2. Aufl. Leipzig 1875.
Handelsgesetzbuch, allgemeines Deutsches, nebst Einführungsgesetz ... für das Königreich Sachsen vom Jahre 1861. Dresden 1862.
—— 5. Aufl. Leipzig 1867.
Handelsgesetzgebung, die, des Deutschen Reichs. Allgemeines Deutsches Handelsgesetzbuch nnd allgemeine Deutsche Wechselordnung nebst den in Verbindung stehenden Reichsgesetzen. 5. Aufl. Leipzig 1878. 7. Aufl. 1880.
Kauf- und Handels-Recht, der chnrf. Sächsischen Handelstad Leipzigk, . . . 1683. 4.
Kind, Hieron. Theoph., de justitio nundinarum Lipsiensium. Lipsiae 1792. 4.
Königk, Joh. Chrn., der Stadt Leipzig Wechsel-Ordnung. Worbey Anhang, welcher . . . Wechsel-Ordnungen von andern Plätzen enthält. Leipzig 1712. 4.
Kowalzig, F., allgemeines Deutsches Handelsgesetzbuch mit Ausschluss des Seerechts erläutert. Berlin 1876.
Lagerhof-Ordnung der Stadt Leipzig. Leipzig 1853.
Landgraf, J., die Handels- und Industriegesetzgebung des Deutschen Reichs. Nördlingen 1877.
Lastig, G., Entwickelungswege und Quellen des Handelsrechts. Stuttgart 1877.
Lipp, Frz., Beitrag zur Lehre vom Trödelcontract. Heidelberg 1880.
Marperger, Paul Jac., neu eröffnetes Handels-Gericht . . . Hamburg 17 . . kl. 4.
Meves, O., das Gesetz über die Wechselstempelsteuer vom 10. Juni 1869. Mit Erläuterungen. Erlangen 1875.
Puchelt, Ernst Sigism., Commentar zum allgemeinen Deutschen Handelsgesetzbuch. 3. Aufl. 2 Bde. Leipzig 1885.
Püttmann, J. L. E., die Leipziger Wechselordnung mit Anmerk. Leipzig 1787. 4.
Rössig, Karl Gleb., kurze systematische Darstellung des Leipziger Handelsrechts. Leipzig 1796.
Samling af forskjellige love, resolutioner, circnlaerer etc. vedrerende kongeriget Norges handel og skibsfart. Christiania 1861. 4.
Sammlung folgender Gesetze:
Die allgemeine Deutsche Wechselordnung. (1849).
Die kaufmännischen Anweisungen betr. (1849).
Ueber den Schuldarrest und Wechselprocess. (1849).
Die allgemeine Firmen- und Procura-Ordnung. (1846).
Einführung einer kurzen Verjährungsfrist. (1846).
Dresden o. J.
(Schiebe, Aug.), über einige Institutionen Frankreichs in Bezug auf Handel und Industrie. Leipzig (1846). 4.
(Schiebe, Aug.), über Ursprung und Fortschreiten der Handelsgesetzgebung in besond. Beziebung auf Frankreich. Leipzig (1834). 4.
Schmidt, V., das Nöthigste aus dem Gebiete der Wechselkunde. Bistritz 1878.
Späing, W., Französisches und Englisches Handelsrecht im Anschluss an das allgemeine Deutsche Handelsgesetzbuch. Berlin 1888.

Zinsfuss.

Bezold, E., die Reichsgesetze betr. 1. die vertragsmässigen Zinsen, 2 die Aufhebnng der Schuldhaft, 3. die Beschlagnahme des Arbeits- oder Dienstlohns erläutert. Erlangen 1875.
Denkschrift gegen gesetzliche Beschränkung des Zinsfusses. o. O. n. J. 4.
Kahn, Jul., Geschichte des Zinsfusses in Deutschland seit 1815 und die Ursachen seiner Veränderung. Stuttgart 1884.
Meyer, J. D., essai snr cette question: Déterminer le principe fondamental de l'intérêt, les causes accidentelles de ses variations et ses rapports avec la morale. Amsterdam 1809.
Salmasius, Claud., de usuris liber. Lugd. Batavor. 1638.
Streuber, Wilh. Theod., der Zinsfuss bei den Römern. Basel 1857.

Wucher.

Merckel, Joh. Frdr., über den Zins-Wucher nach dem in der Bayerischen Pfalz geltenden Französischen Gesetz in Vergleich mit anderen Gesetzgebungen. Heidelberg 1855.
Neumann, Max, Geschichte des Wuchers in Deutschland bis zur Begründung der heutigen Zinsgesetze (1654). Halle 1865.
Reichensperger, Peter, die Zins- und Wucherfrage. Berlin 1879.
Reinwald, Carl, das Wuchergesetz. Mit Erläuterungen. Leipzig 1880.
Röhrich, Wilh., empfiehlt sich die Wiedereinführung von Zinstaxen und Wuchergesetzen nnd die Beschränkung der allgemeinen Wechselfähigkeit? Stuttgart 1879.

von Schwarze, Frdr. Osk., Reichsgesetz betr. den Wncher vom 24. Mai 1880 erläutert. Erlangen 1881.
von Stein, Lorenz, der Wucher und sein Recht. Wien 1880.
Weissmann, Frdr., die Wncher-Frage. Chur 1880.
Wucher, der, auf dem Lande. Berichte und Gutachten veröffentlicht vom Verein für Socialpolitik. Leipzig 1887.

Konkurswesen.

Brückner, Theod., Concursnovelle. Mit erläut. Bemerkungen. Leipzig 1869.
Ergebnisse, die, des Concursverfahrens in den im Reichsrathe vertretenen Königreichen und Ländern 1882—1886. Wien. gr. 4.
Oversigter over de i aarene 1863 til 1867 i konkeriget Danmark behandlede fallitboer og dödsboer . . . Kjebenhavn 1870. 4.
Tabeller vedkommende stiftevaesenct i Norge 1865—1877. Christiania. 4.
—— 1879—1885. Kristiania.

b) Aktienwesen.

Abstract of returns of joint stock companies. Prepared by the secretary of commonwealth. 1851—1854. (Washington).
Actien-Gesellschaften, die, in Hamburg. Nebst Anhang: Usancen der Hamburger Fondsbörse. Hamburg 1888.
Aktiengesetz, das neue. Gesetz betr. die Kommanditgesellschaften auf Aktien nnd die Aktiengesellschaften vom 18. Juli 1884. Leipzig 1884.
Beschoren, L., statistische Tafeln aller im Königreich Sachsen staatlich anerkannten industriellen Actien-Gesellschaften. Zwickau 1864. gr. fol.
van der Borght, R., statistische Studien über die Bewährung der Actiengesellschaften. Jena 1883.
Börner, Rich., die Sächsischen Actien-Gesellschaften und die an Sächsischen Börsen coursbabenden auswärtigen Industriewerthe. Dresden 1887. (Mit Nachtrag pro 1888).
—— 2. Anfl. Dresden 1889.
Delbrück, Adelb., Bemerkungen zu dem Entwurf eines Gesetzes betr. Commandit-Gesellschaften auf Actien nnd Actiengesellschaften. Berlin 1883.
Entwurf eines Gesetzes betr. die Kommanditgesellschaften auf Aktien nnd die Aktiengesellschaften nebst Anlagen. Berlin 1883.
Esser, Rob., Gesetz betr. die Kommanditgesellschaften auf Aktien nnd die Aktiengesellschaften vom 18. Juli 1884 erläutert. Berlin 1884.
Feuerhake, G., Bilanzen der Deutschen Actien-Gesellschaften und Commandit-Gesellschaften auf Actien, wie solche vom 1. April 1887 bis dahin 1888 zur Veröffentlichung gelangten. 2 Tble. Hannover 1887. 88. h. 4.
Gesetz, betr. die Kommanditgesellschaften auf Aktien und die Aktiengesellschaften vom 18. Juli 1884. (Wortlaut). Jena 1884.
Goldschmidt, L., die Reform des Aktiengesellschaftsrechts. Stuttgart 1884.
Greissl, Ed., die Bilanzaufstellung der Aktiengesellschaften nach dem Gesetze vom 18. Juli 1884. München 1887.
Hansen, P. Chrn., statistische Zusammenstellnng der Aktiengesellschaften in Schleswig-Holstein. Kiel 1884.
Hecht, Carl, zur Reform der Actien-Gesetzgebung. Frankfurt a. M. 1884.
Hecht, Fel., zur Reform des Aktiengesellschaftsrechts. Berlin 1882.
Hermann, R., der Rechtscharacter der Actienvereine. Leipzig 1858.
Hoeland, Ernst, Organe der Aktiengesellschaften. (Saalfeld 1886).
Holtschmidt, C. F., zur Reform des Actien-Gesetzes. Berlin 1875.
Laué, über die Einwirkung des Gesetzes vom 18. Juli 1884 auf die Statuten der bereits bestandenen Aktiengesellschaften. Gutachten. Berlin 1885.
Mahnruf, ein, zur Reform des Actienrechts. Von einem praktischen Juristen. Berlin 1876.
Meyer, R, die Actien-Gesellschaften. Handbuch für Banqniers u. s. w. 2. Ausg. Berlin 1875.
Molle, die Lehre von den Aktiengesellschaften und den Commanditgesellschaften auf Aktien. Berlin 1875.
Oechelhäuser, W., die Nachtheile des Aktienwesens nnd die Reform der Aktiengesetzgebnng. Berlin 1878.
Perrot, Fr., das Actienunwesen. Eine historisch-kritische Untersuchung. Rostock 1876.
Perrot, Fr., ein parlamentarisches Votum über das Aktienwesen. Heidelberg 1883.
Reinganum, Paul, die Rechte der Actionäre und die Hattbarkeit des Aufsichtsraths. Frankfurt a. M. 1881.
Ring, Vikt., das Reichsgesetz betr. die Kommanditgesellschaften auf Aktien und die Aktiengesellschaften von 18. Juli 1884 erläutert. Berlin 1886.

Röhrich, Wilh., Vorstände, Aufsichtsräthe, Revisoren und Controleure bei Actiengesellschaften, Commanditgesellschaften auf Actien und eingetragenen Genossenschaften. Stuttgart 1877.
Siegfried, R., die Rechte der Aktionäre und der Schutz ihrer Interessen nach dem neuen Aktiengesetz vom 18. Juli 1884. Berlin 1884.
Simon, Herm. Veit, die Bilanzen der Aktiengesellschaften und der Kommanditgesellschaften auf Aktien. Berlin und Leipzig 1886.
Statistik der Deutschen und Oesterreichisch Ungarischen Actien-Gesellschaften. Frankfnrt a. M. 1885. fol.
von Strombeck, J., über Prioritäts-Stammactien, nnter besond. Berücksicht. der Deutschen und Oesterreichischen Eisenbahn-Prioritäts-Stammactien. Berlin 1876.
Tellkampf, J. L., Vorschläge zur Verbesserng des Actien-Gesellschaftswesens. Berlin 1876.
Verzeichniss der in den alten Landestheilen der Preussischen Monarchie bestehenden Actien-Gesellschaften. Berlin 1868.
Verzeichniss der Actien-Gesellschaften des Königreichs Sachsen nebst Nachweisen über dieselben. Herausgeg. von J. H. Taggesell. A. Bank-Institute. Dresden 1872. fol.
Vorschläge, wohlgemeinte, zur Aufbesserung des Actienwesens für alle Actionäre. Planen (1875).
Wiener, der Actiengesetz-Entwurf. Betrachtungen und Vorschläge. Leipzig 1884.
Wiener, Goldschmidt, Behrend, zur Reform des Actiengesellschaftswesens. Drei Gutachten. Leipzig 1873.

5. Handels-Vertretung

(Konsulatwesen, Handelskammern, Vereine).

Consulatwesen, das, des Norddeutschen Bundes und die Nationalität der Kauffahrteischiffe. Berlin 1868. 4.
Dienst-Instruction, allgemeine, für die Konsuln des Deutschen Reichs vom 6. Juni 1871. Nebst Nachtrag vom 22. Februar 1873. Berlin 1874. 4.
König, B. W., Handbuch des Deutschen Konsularwesens. 2. Ausg. Berlin 1878.
König, B. W., die Deutschen Konsuln in ihren Beziehungen zu den Reichsangehörigen, namentlich zu dem Handels- und Schifferstande. Bremen 1876.
Quehl, R., das Preussische und Deutsche Konsularwesen. Berlin 1863.
Steinmann-Bucher, Arn., die Reform des Konsularwesens ans dem volkswirthschaftlichen Gesichtspunkte. Berlin 1884.
Verzeichniss der Consuln des Norddeutschen Bundes. 1869. 1870. Berlin.
Verzeichniss der kaiserlich Deutschen Consulate 1874. 1881. 1888. Berlin. 4.
Verzeichniss der Konsuln im Deutschen Reich. 1888. Berlin. 4.

(*Konsulatsberichte siehe unter Statistik: Seite 459 und 463*).

Atti del consiglio dell' industria e del commercio. 1879—1886. Roma.
Röhrich, Wilh., die Bedeutung und die Aufgabe eines allgemeinen Deutschen Handelstags. (Gotha 1861).
Vereinigung, die, der Mitglieder des Dentschen Handelstages am 13. Mai 1886 zu Heidelberg. Berlin 1886. h. 4.
Verhandlungen des Dentschen Handelstages. Stenograph. Bericht 1—16. Berlin 1861 bis 1889. h. 4.

Barzellotti, Pierluigi, la giurisdizione nelle cause commerciali e le camere di commercio. Considerazioni. Firenze 1867.
Camere di commercio ed arti. Bilanci consuntivi e preventivi. Stato patrimoniale. Statistica delle elezioni. Roma 1879.
—— Bilanci. Elezioni commerciali. Roma 1883.
(Clauss, Pet. Otto und Gen.), Petition an die Ständeversammlung, Handelsgerichte und Handelskammern betr. (ohne Titel). Dresden 1845. 4.
Congresso delle camere di commercio del regno. 1. sessione. Atti ufficiali. Firenze 1867. 2. sessione. Genova 1869.
Dörstling, Gnst., Eingabe an die Handels- und Gewerbekammer zu Chemnitz, die Veröffentlichung der Verhandlungen betr., 2. die Handelsgerichte und das Concursverfahren betr., 3. Beiträge zur Beantwortung der bezüglich des Bankwesens gestellten Fragen. (Chemnitz 1863). gr. 8.
Errera, Alb., relazione del delegato dalla camera di commercio di Venezia al congresso. Venezia 1869.
Fischer, Frz., Fürst Bismarck nnd die Handelskammern. Köln 1882.
Frantz, Ad., Gesetz über die Handelskammern vom 24. Februar 1870 erläntert. Berlin 1875. 16.
Gesetz über die Handelskammern im Preussischen Staate vom 24. Februar 1870. Köln 1871.

Junghanns, C., Beleuchtung der Bittschrift der Handelskammer von Elberfeld nnd Barmen an den Rheinischen Landtag. Leipzig 1843.
von Kaufmann, Rich., die Reform der Handels- und Gewerbekammern. Berlin 1883.
von Kaufmann, R., die Vertretung der wirthschaftlichen Interessen in den Staaten Enropas, die Reorganisation der Handels- und Gewerbekammern und die Bildung eines volkswirthschaftlichen Centralorgans in Deutschland. Berlin 1879.
Maestri, Pietro, atti ufficiali della prima sessione del congresso delle camere di commerci e proposta di programma. Firenze 1867
Maestri, Pietro, proposta di programma del congresso delle camere di commercio, 2. sessione. Firenze 1869.
Monzilli, A., reforma della legge sull' ordinamento delle camere di commercio ed arti. Roma 1883.
Statistica dei bilanci di previsione delle camere di commercio per gli anni 1881—1884. Roma 1886. gr. 8.
Verordnung über die Einrichtnng von Handelskammern vom 11. Februar 1848. (Berlin). 4.
Verzeichniss. I. Handels- und Gewerbe-Kammern. II. grössere kaufmännische und gewerbliche Corporationen. Dresden 1874. 4.

(*Handelskammerberichte siehe Statistik Seite 461 und 464*).

Bericht über die Verhandlungen des 1. Congresses für Handelsgeographie nnd Förderung Deutscher Interessen im Auslande. Berlin 1880. h. 4.
von Bose, Holm, Festschrift des Vereins der Schntzgemeinschaft für Handel und Gewerbe in Zwickau. Zwickau 1877.
(Gehe & Co.), An die geehrten Mitglieder der Handels-Innung zu Dresden. (Organisation derselben betr.). Dresden 1862. 4.
Handelsverein, der Deutsche, in Berlin. Programm und Statuten. Bonn 1881.
Kaufmannschaft, Dresdner. Bericht 1880—1888. 4.
Mittheilungen, statistische, über die Deutschen kaufmännischen Vereine. Dresden 1867.
Schutzgemeinschaften für Handel und Gewerbe. Local-Statut. Vereins Bericht 39—64. (Dresden 1873—1878). 4.
Statut für die Kaufmannschaft zu Berlin vom 20. März 1820. 4.
Verein, kaufmännischer, zu Chemnitz. Jahresbericht 1862. 1863. 1867. 4.
Verein, kaufmännischer, zu Dresden. Jahresbericht 1878/79. 4.
Verein, handelswissenschaftlicher, zu Dresden. Jahresbericht 1867/68. 4.
Verein gegen Unwesen im Handel und Gewerbe. Jahresbericht 1881. 1882. Dresden. 4.
Verein, kaufmännischer, in Leipzig. Bericht 1858/59. 4.
Verein, handelswissenschaftlicher, zu Zwickau. Statuten 1885. Jahresbericht 1886/87.
Ziele, die, der handelsgeographischen Vereine in Deutschland und der Erfolg ihrer bisherigen Thätigkeit. Oberhansen 1882.

6. Schule und Unterricht.

Bases d'nn plan d'études commerciales présentées au congrès international de géographie commerciale. Par la Société de géographie de Lisbonne. (Traduction). Lisbonne 1879.
Dedekind, die höhere Handelslehranstalt oder die merkantilische Abtheilung des herzogl. Collegii Carolini zu Braunschweig. Braunschweig 1836. 4.
L'enseignement commercial en Portugal. Renseignement. Traduction. Lisbonne 1878.
Hasse, Ernst, die handelspolitische Erziehung des Deutschen Kaufmanns. Frankfurt a. M. 1884. gr. 8.
Jourdan, Ed. et G. **Dumont**, étude sur les écoles de commerce en Allemagne, en Autriche-Hongrie, en Belgique, en Danemark, en Italie, en Roumanie, en Russie, en Suède, en Suisse, (l'Europe moins la France) et aux États-Unis d'Amérique. Paris 1886.
Léautey, Eugène, l'enseignement commercial et les écoles de commerce en France et dans le monde entier. Nomenclature et monographies des écoles de commerce Françaises et étrangères . . . Paris s. a.
Notizie e documenti sulle scnole superiori commerciali di Venezia, Parigi ed Anversa. Roma 1880.
Statuto organico e regolamento della regia scuola superiore di applicazione per gli studi commerciali in Genova. Genova 1885. gr. 8.

Bautzen. Handelslehranstalt. Statuten (1870). 8. Bericht 1878. 4.
Chemnitz. Handels-Lehranstalt, öffentliche. Die Ausdehnnng des Ergänzungs-Cursus der hiesigen Handels-Lehranstalt zu einer selbstständigen Abtheilung dieses Instituts. Chemnitz (1855).
— Einladungsschrift 1851—63 von Frdr. Noback, 1864—69 u. Jahresbericht 1870/71—1876/77 von W. Uhde, 1877/78—1888/89 von C. Alschweig.

Dresden. Handelslehranstalt, öffentliche. Mittheilungen 1855. 1855/56—1862/63 von Carl Gust. Odermann.
— Einladungsschrift 1864—69. Jahresber. 1869/70—1871/72 von Frdr. Noback.
— Jahresbericht 1873—89 von Alb. Benser.

Leipzig. Buchhändler-Lehranstalt. Auszug aus den Statuten der Lehranstalt für Buchhandlungslehrlinge zu Leipzig. o. J.
— Berichte Nr. 1—8 (1854—64) von Paul Möbius.
— Berichte Nr. 10—14 (1866—76) von Just. Ad. Bräutigam.
— Bericht Nr. 15 (1876/78) von Frdr. Em. Sachse. 4.
— Bericht Nr. 17—20 (1881—89) von Willem Smitt. 4.

Leipzig. Handelslehranstalt, öffentliche. Statuten 1831. Regulativ 1835. 1839. 4. Statut 1874.
— Einladungsschrift 1833—43. 1845—50 von Aug. Schiebe. 4.
— Einladungsschrift 1851—62 von Alex. Steinhaus. 4.
— Einladungsschrift 1863 von A. Kohn. 4.
— Mittheilungen 1863/64—1865/66. Bericht 1868/70—1872/74. 77/78 von Carl Gust. Odermann.
— Bericht 1878/79—1888/89 von Carl Wolfrum.
— Wolfrum, Carl, die öffentliche Handelslehranstalt in den Jahren 1831—1881. Leipzig. gr. 8.
— Zur Erinnerung an die Feier des 25jähr. Jubiläums . . . 1856. Leipzig.

Zwickau. Booch, F., die öffentliche Handelslehranstalt. (Einladungschrift zur Schillerprüfung 1865.).

7. Betriebsformen.

(Messen und Märkte, Markthallen, Submission, Hausirhandel, Zwischenhandel).

Hasse, Ernst, Geschichte der Leipziger Messen. Leipzig 1885. gr. 8.
Jannasch, R., die Baumwollenmärkte in Europa. (Berlin 1881).
Joseph, J. C., die Sonn- und Feiertagsmärkte in ihren verderblichen Einwirkungen, . . . unter besond. Berücksichtigung Bayerischer Zustände. Nördlingen 1855.
(Kiessling, Emil), Verzeichniss der Regeln, nach welchen die im Königreiche Sachsen abzuhaltenden Messen, Kram-, Vieh- und Wollmärkte bestimmt werden, nebst einem chronologischen Marktverzeichniss und einer Marktkarte. Dresden 1875.
Marktverkehr, der. (Hamburg 1864). 4.
Philippi, F. E. F., Beiträge zur Geschichte und Statistik der Deutschen Messen. Frankfurt a. O. 1857.
Philippi, F., die Messen der Stadt Frankfurt a. Oder. Frankfurt a. O. 1877.
Statuten des Weihnachts-Bazars zu Dresden.
Tarif für das Stättegeld oder die sogenannten Marktpfennige auf den Dresdener Wochenmärkten. Dresden 1856.
Uebersicht des Wollmarktverkehres in Güstrow in den Jahren 1818—1836, in Boitzenburg 1819—1831 und in Rostock 1830—1837. (Handschrift). fol.
Verzeichniss der im Königreiche Preussen abzuhaltenden Märkte und Messen nebst einer Uebersicht der wichtigeren Märkte und Messen der andren Staaten des Deutschen Reiches. 1882 herausgeg. von E. Engel, 1883—1890 von E. Blenck. Berlin.

Biollay, Léon, origines et transformations du factorat dans les marchés de Paris. Paris 1880.
Darstellung, tabellarische, der Hamburgischen Consumtionsverhältnisse. Tabelle 1—8 nebst erläuterndem Bericht. Hamburg 1864. 4.
Dodd, George, the food of London: a sketch of the chief varities, sources of supply, probable quantities, modes of arrival, processes of manufacture. London 1856.
Eberty, E., über Lebensmittelversorgung von Grossstädten in Markthallen. Berlin 1884.
Husson, Armand, les consommations de Paris. Paris 1856.
Lindemann, über die neu erbauten Markthallen Berlins. Ausschnitt). Magdeburg 1887.
Morillon, rapport sur les perceptions municipales dans les halles, marchés et abattoirs, année 1881. 4.
Morillon, rapport sur les consommations de Paris et sur la gestion des halles, marchés et abattoirs, année 1883. 1884. 4.
Seuffert, Gg. Karl Leop., Statistik des Getreide- und Victualienhandels im Königreich Bayern mit Berücksicht. des Auslandes. München 1857. gr. 8.
Statement of the principal articles entering into consumption in the United States during 1867. 1868. 1869. o. O. u. J.
Tabellen über den Verbrauch einiger Consumtibilien zu Lübeck in den Jahren 1836—1845, 1846—1848, 1852—1854. 4.

(*Vergl. noch IX. 3. Verkehr und Verbrauch Seite 384*).

Beiträge zur Statistik der Submission, insbesondere auf Eisen- und Stahlhütten-Producte und auf Eisenbahn-Material in den Jahren 1873 bis 1880. Vom königl. Preussischen Statistischen Bureau. Berlin 1887. h. 4.
Huber, F. C., die Reform des Submissionswesens. Berlin 1882.

Jacobi, L., der Gewerbe-Betrieb im Umherziehen. Nach Reichs- und Landes-Recht. Th. 1. Berlin 1879.
Marx, S., die Wanderlager. Eine volkswirthschaftliche Studie. Bonn 1886.

von Mendel, der Zwischenhandel, seine Bedeutung, seine Gefahren für die Produktion, insbesondere für die Landwirthschaft. Berlin 1888.
Platzmann, A., der Zwischenhandel, seine Bedeutung, seine Gefahren für die Production, insbesondere für die Landwirthschaft. Freiberg 1888.
Untersuchungen über den Einfluss der distributiven Gewerbe auf die Preise. Berichte und Gutachten veröffentlicht vom Verein für Socialpolitik. Leipzig 1888.
Weigert, Max, die Krisis des Zwischenhandels. Berlin 1885.

8. Geld, Münzen, Maasse und Gewichte.

a) Allgemeines.

Zeitschrift für Kapital und Rente, herausgeg. von A. Moser 1864—1867, fortgesetzt von Frhrr. von Danckelman 1868—1876. Stuttgart 1864—70. Berlin 1871—76.

Albrecht, Jos., Mittheilungen zur Geschichte der Reichs-Münzstätten zu Frankfurt a. M., Nördlingen und Basel in dem 2. Viertel des 15. Jahrhunderts. Heilbronn 1835.
Atti della commissione per gli studi e le proposte in relazione alla ulteriore proroga del corso legale. Roma 1880.
Augspurg, G. D., die Entwerthung des Geldes, die Steigerung der Preise und die Mittel zur Abhülfe. Bremen 1873.
Bach, Rob., ein neuer Vorschlag zur Lösung der Deutschen Münzfrage. Buchholz 1870.
Becker, Joh. H., das Wesen des Geldes. Berlin 1879.
Bender, Jos., Beiträge zur Geschichte des Preussischen Geld- und Münzwesens. Braunsberg 1878.
Blöde, Gust., Darstellung der neuen Münzverfassung im Königreich Sachsen. Dresden und Leipzig 1841.
von Buquoy, Georg Grf., Vorschlag, wie in jedem Staate ein auf ächten Nationalcredit fundirtes Geld geschaffen werden könnte. Leipzig 1819.
Büsch, J. G., Abhandlung von dem Geldumlauf. 2 Thle. Hamburg und Kiel 1800.
von Danckelman, Frhrr., ein Beitrag zur Lösung der Staatspapiergeldfrage im Norddeutschen Bunde. Leipzig 1870.
von Danckelman, Frhrr., zur Erhaltung und Beförderung des bürgerlichen Wohlstandes. Ein Berater in allen Vermögensangelegenheiten. Tübingen (1886).
del Mar, Alex., a history of money in ancient countries from the earliest times. London 1885.
del Mar, Alex., the science of money. London 1885.
du Puynode, Gust., de la monnaie, du crédit et de l'impôt. 2 tomes. Paris 1853.
Eggers, A., die Fehler der deutschen Münz-Reform und Vorschläge zu deren Abhülfe. Berlin 1876.
Eheberg, Karl Theod., über das ältere Deutsche Münzwesen und die Hausgenossenschaften besonders in volkswirthschaftlicher Beziehung. Leipzig 1879.
Feilmeth, Ad., zur Lehre von der internationalen Zahlungsbilanz, . . . namentlich über die Wirkungen der fünf Milliarden. Mit einem Vorwort von Ad. Wagner. Heidelberg 1877.
Fischer, R., das Geld. Géra 1875.
Gotthold, C., das Geld, seine Erwerbung, Anlage und Vermehrung. Strassburg 1875.
Hanauer, A., les monnaies. (Études économiques sur l'Alsace ancienne et moderne, tome 1). Paris 1876.
Harl, Joh. Paul, die Geschichte des Geldes und eine allgemeine staatswirthschaftliche Theorie desselben. Erlangen 1806.
Hartmann, Gust., internationale Geldschulden. Beitrag zur Rechtslehre vom Gelde. Freiburg und Tübingen 1882.
Haupt, Ottom., die Stellung der Scheidemünze im Deutschen Münzsystem. Wien 1878.
Hirsch, Joh. Chrph., des Teutschen Reichs Münz-Archiv. 9 Thle. Nürnberg 1756. fol.
Hirsch, Joh. Chrph., der Schlüssel zu des Teutschen Reiches Münz-Archiv oder: historische Nachrichten von dem Werth der Teutschen Münzen vom 8. bis auf das 18. Säculum. Nürnberg 1766. 4.
H(offmann, J. G.), drei Aufsätze über das Münzwesen. Mit besond. Rücksicht auf beabsichtigte Münzvereine. Berlin 1832.

Hoffmann, J. G., die Lehre vom Gelde mit besond. Beziehnng auf den Preussischen Staat. Berlin 1838.
Hoffmann, J. G., die Zeichen der Zeit im Deutschen Münzwesen. Berlin 1841.
Jevons, W. Stanley, Geld und Geldverkehr. Leipzig 1876.
Jevons, W. Stanley, investigations in currency and finance. Edited, with an introduction by H. S. Foxwell. London 1884.
(Klotzsch, Joh. Frdr.), Versuch einer Chur-Sächsischen Münzgeschichte. 2 Thle. Chemnitz 1779. 80.
Knies, C., Geld und Credit. 2 Abthlgn. Berlin 1873—1879. 1. Thl. 2. Aufl. Berlin 1885.
von Kostanecki, A., der öffentliche Kredit im Mittelalter. Nach Urkunden der Herzogthümer Braunschweig und Lüneburg. Leipzig 1889.
Kramář, Karel, das Papiergeld in Oesterreich seit 1848. Leipzig 1886.
Minoprio, Geld und Credit. Neue Ansichten. Berlin 1850.
Moser, A., die Capitalanlage in Werthpapieren der Staaten, Creditvereine und Actiengesellschaften des In- und Auslandes. Stuttgart 1862.
Mothes, Ang. Ldw., über Veränderung des Münzfusses mit besond. Rücksicht auf das Königreich Sachsen. Leipzig 1828.
Murhard, Karl, Theorie des Geldes und der Münze. Altenburg und Leipzig 1817.
Nachricht, gründliche, von Ankunfft, Gepräge, Gewicht und Werth derer in Sachsen, Thüringen und Meissen gemünzten Groschen. Wittenberg 1728. 4.
Notizie intorno alla circolazione fiduciaria illegittima 1876. Roma 1877. gr. 8.
Oppenheim, Sam., die Natur des Capitals und Credits 2 Thle. Mainz 1868. 1874.
Oppenheim, Sam., die Natur des Geldes. Mainz 1855.
Otto, Gg. Ernst, Beiträge zur modernen Geldwissenschaft. 3 Hefte. Leipzig 1857. 1858.
Paasche, Herm., Studien über die Natnr der Geldentwerthung und ihre praktische Bedeutung in den letzten Jahrzehnten. Jena 1878.
von Poor, H., money and its laws, embracing a history of monetary theories, and a history of the currencies of the United States. London 1877.
Price, Bonamy, Geld- und Bankwesen. A. d. Engl. von H. Brefeld. Berlin 1877.
Pückert, Wilh., das Münzwesen Sachsens 1518—1545. 1. Abth. Leipzig 1862.
Rath, Heinr., übersichtliche Zusammenstellung der Hauptbestimmungen des Deutsch-Oesterreichischen Münzvertrags. Passau 1858.
Report, annual, of the comptroller of the currency of the United States 1879. 1881. 1886. 1888. Washington.
Richter (Guat.), Beitrag zur Geschichte der Münzverfälschung zu Anfang des 16. Jahrhunderts und der Entstehung der mit dem Churfürstl. Münzmandat vom Jahre 1622 erlassenen Taxordnung. Chemnitz (1871). 4.
Roscher, Karl, Zinscoupons und Dividendenscheine als Zahlungsmittel. (Leipzig 1872). 4.
Rosenberg, J. Th. H., das Geld, . . . sowie die Geld-Wechsel- und Staatspapiercourse. 2. Aufl. Hamburg 1855.
von Schauss, Em., die Münz-Gesetzgebung des Deutschen Reiches. München 1874.
Schmidt, Alfr., das Russische Geldwesen während der Finanzverwaltung des Grafen Cancrin von 1823—1844. St. Petersburg 1875.
Schmidt, Joh. Ldw., in was für Münzsorten ist eine Geldschuld abzutragen? Jena 1763. 4.
Soetbeer, Ad., Beiträge zur Geschichte des Geld- und Münz-Wesens in Deutschland. (Ausschn. 1861).
Soetbeer, Ad., Beiträge und Materialien zur Beurtheilung von Geld- und Bank-Fragen mit besond. Rücksicht auf Hamburg. Hamburg 1855. 4.
Soetbeer, Ad., Deutsche Münzverfassung. Mit Erläuterungen. Erlangen 1874.
Stöpel, Frz., das Geld in der gegenwärtigen Volkswirthschaft. Minden 1885.
Ströll, Mor., die Papiergeld-Reform. München 1873.
Sturm, über Geld und Banken. Zittau 1875.
Uhlhorn, G., das Christenthum und das Geld. Heidelberg 1882.
Virneisel, F., Deutsche Münzreform und die Edelmetallbewegung während der Jahre 1871—1875. Würzburg 1877. gr. 8.
Walras, Léon, théorie de la monnaie. Lausanne 1886.
Weber, Chrn., die neue Münzordnung. Erläutert. Nördlingen 1873.
Westphal-Cona, Phil., die wirthschaftliche Regenerirung Oesterreich-Ungarns. Ein Beitrag zur Herstellung der Valuta nebst einer Darstellung der internationalen Bewegung auf münzpolitischem Gebiete. 2. Aufl. Wien 1882.
Wirth, Max, das Geld. Geschichte der Umlaufsmittel. Mit 52 Abbill. Leipzig und Prag 1884.
Wirth, Max, die Reform der Umlaufsmittel im Deutschen Reiche. Frankfurt a. M. 1875.
Witte, Emil, unser Geldwesen. Seine Schäden und seine Verbesserung. Berlin 1886.

b) Währungsfrage.

Schriften des Deutschen Vereins für internationale Doppelwährung. Heft 1—15. Berlin 1882—1889. Siehe unter den Einzeltiteln.

Arbeitslöhne, die, und die Silberentwerthung von einem Rheinischen Indnatriellen. Berlin 1885.
Arendt, Otto, offener Brief an Ludwig Bamberger. Berlin 1882.
Arendt, Otto, Deutschlands Währungspolitik Leipzig 1881.
Arendt, Otto, die vertragsmässige Doppelwährung. 2 Thle. Berlin 1880.
Arendt, Otto, wider Soetbeer. Berlin 1882.
Arendt, Otto, die internationale Zahlungsbilanz Deutschlands in den letzten Jahrzehnten der Silberwährung. Berlin 1878.
Augspurg, G. D., der Niedergang der Preise und die Währungsfrage. Bremen 1886.
Bamberger, Ldw., Reichsgold. Studien über Währung und Wechsel. Leipzig 1876.
Bamberger, Ldw., die Reichstags-Verhandlungen über Münzreform und Bankwesen. Berlin 1890.
Bamberger, Ldw., die Schicksale des Lateinischen Münzbundes. Ein Beitrag zur Währungspolitik. Berlin 1885.
Bamberger, Ldw., die Verschleppung der Deutschen Münzreform. Köln 1882.
von Bar, Otto, die Goldwährung, der Ruin der Deutschen Produktion, insbesondere der Landwirthschaft. Osnabrück 1881.
von Baumgartner, Andreas, die edlen Metalle und die natürliche Rangordnung als Geldstoffe. Wien 1857.
von Bersten, W., die Währungsfrage. Berlin 1883.
Bernhardi, Ernst, Beiträge zur Währungsfrage. Dortmund 1885.
Bimetallism in Europe. (Reports from the consuls of the United States). Washington 1887.
Böhmert, Vict., die Goldausmünzungs-Frage bei der Deutschen Münzreform. Bremen 1871.
Brocher, Henri, l'économie monétaire, ses avantages et ses dangers. Lausanne 1870.
Brown, Will., silver in its relation to industry and trade: the danger of demonetizing it. Montreal 1880.
Bueck, H. A., Beiträge zur Währungsfrage. Düsseldorf 1881.
Burckhardt-Bischoff, Ad., die Lateiniache Münz-Convention und der internationale Bimetallismus. Basel 1886.
Cernuschi, Henri, le bimetallisme a $15^1/_2$ nécessaire pour le Continent, pour les États-Unis, pour l'Angleterre. Paris 1881.
Cernuschi, Henri, bimetallische Münze. Uebersetzt aus dem Französischen. Paris 1876.
Cernuschi, Henri, das bimetallische Pari. Köln 1887.
Cernuschi, Henri, die Restitution des Silbers, eine Nothwendigkeit für die gesammte Culturwelt. Aus dem Französischen von Otto Arendt. Berlin 1881.
Cohnstädt, L., zur Silberfrage. Frankfurt a. M. 1876.
Conférence monétaire internationale. Procès-verbaux. Paris 1881. 2 vols. h. 4.
Congress, der internationale bimetallistische, zu Köln 1882. Stenographischer Bericht der Verhandlungen. Berlin 1882.
von Debschitz, Ad., Betrachtungen über die Währungsfrage. Breslau 1886.
Denkschrift betr. die Einführung der Goldwährung in Deutschland mit besond. Rücksicht auf die Hamburger Bankvalnta. Angearbeitet im Auftrage der Commerz-Deputation in Hamburg. 2 Ahdr. 1856. fol.
Denkschrift der Handelskammer der freien Stadt Frankfurt, die Annahme der Gold-Währung betr. Frankfurt a. M. 1856. 4.
Eggers, Aug., Entwurf eines Gesetzes, die Ausprägung einer silberuen Handelsmünze betr. Bremen 1881.
Eggers, Aug., die Weltmünze. Mit Karte. Berlin 1873.
Ellmann, Alex. Karl, zur Kritik der Doppelwährung. Leipzig 1888.
Eras, Wolfg., der Währungsstreit 1879—1883. Berlin 1883.
Feer-Herzog, Gold oder Silber? Aarau (1873).
Feer-Herzog, or ou argent? Traduit de l'Allemand. Aarau 1873.
von Festenberg-Packisch, die Annahme der Doppelwährung, eine staatswirthschaftliche Nothwendigkeit für Deutschland. Berlin 1880.
Frère-Orban, la question monétaire. Bruxelles 1874. gr. 8.
Gehlert, Arth., Ueberproduction und Währung. Berlin 1887.
Gibbs, Henry Hucks, die Doppelwährung, mit einer Einleitung von Henry R. Grenfell. Uebersetzt von E. Koch-Herne. Berlin 1883.
Hammer, Ed., zur Beseitigung des Agios. Die Grundbegriffe des Geld- und Währungswesens. Leipzig 1888.
Haupt, Ottom., Gold, Silber und Währung. Wien 1877.
Haupt, Ottom., die Silberwährung. Wien 1877.
Haupt, Ottom., Währungs-Politik und Münz-Statistik. Berlin 1884. gr. 8.
Hausmeister, Max, die Vorzüge der Doppelwährung. Stuttgart 1883.
Hertzka, Theod., Währung und Handel. Wien 1876.
Hertzka, Theod., die Oesterreicbische Währungsfrage. Wien 1877.
Hertzka, Theod., das Wesen des Geldes. Leipzig 1887.
Horton, Dana S., la monnaie et la loi. Trad. par Emile de Laveleye. Paris 1881.
Horton, Dana S., silver and gold and their relation to the problem of resumption. New edit. Cincinnati 1877.
Jacobj, F. W., Gold und Silber im Landes- und im Weltverkehr. Leipzig 1881.

von Kardorff-Wabnitz, Wilh., zur Währungsfrage. Berlin 1882.
Kern und Feer-Herzog, rapport du conseil fédéral Suisse sur la conférence monétaire 1875. Berne 1875.
Kleser, Hans, Geld und Währung. Eine Kritik bimetallistischer Anschauungen. Berlin 1881.
Kleser, Hans, Preisrückgang und Goldwährung. Köln 1885.
Kleser, Hans, die Deutsche Währung und ihre Gegner. Köln 1883.
Kleser, Hans, Währungs- und Wirtschaftspolitik. Kritische Untersuchungen über den Währungsstreit. Köln 1885.
Koch-Herne, E., Bericht der königlichen Untersuchungs-Commission in England über die jüngsten Aenderungen in den relativen Werthen der Edelmetalle Gold und Silber. Uebersetzt. 2 Thle. Berlin 1889.
Koch-Herne, E., die bimetallistische Bewegung in England. Berlin 1882.
Köchlin-Geigy, die Währungsfrage und der Fall der Preise. 2. Aufl. Basel 1886.
Launhardt, W., das Wesen des Geldes und die Währungsfrage. Leipzig 1885.
von Laveleye, Emil, die Doppelwährung. Nördlingen 1876.
de Laveleye, Emile, der Grund der Werthschwankungen zwischen Gold und Silber. Uebersetzt von Otto von Bar. Berlin 1882.
de Laveleye, Emile, la question monétaire en 1881. Livrs. 1—4. Bruxelles et Paris 1881.
de Laveleye, Emile, das Wesen des Geldes. Uebersetzt von Otto von Bar. Berlin 1883.
von Lenthe-Lenthe, die Verhandlungen über die Frage der internationalen Doppelwährung. Hannover 1880.
Lexis, W., Erörterungen über die Währungsfrage. Leipzig 1881.
Lohren, A., die Durchführung der Goldwährung beleuchtet vom Standpunkte der Handelsbilanz. Berlin 1881. gr. 8.
Lohren, A., Kolonialgeld, ein Beitrag zur Beurteilung der Währungsfrage. Köln 1886.
Löll, L., die Goldwährung. Würzburg 1885.
Löll, L., die Währungsfrage. 2. Ausg. Nebst Referat: Die Nachtheile der Goldwährung von Carl Frhrrn. von Thüngen-Rossbach. Würzburg 1889.
Löll, L., eine Währungs-Rede des Reichstagsabgeordneten Herrn Dr. L. Bamberger im Lichte der Thatsachen. Worms 1886.
(M., K.), die geschichtliche Entwicklung des Geldwesens und der gegenwärtige Währungsstreit. Varel 1886.
Malou, M. J., documents relatifs à la question monétaire. Bruxelles (1873). h. 4.
Martin, John Biddulph, notes on some recorded movements of coin and its equivalents during recent years. (1888).
Melchers, Karl, die geschichtliche Entwicklung des Geldwesens und der gegenwärtige Währungsstreit. 2 Aufl. Varel 1886.
Meyer, Alex., die Währungsfrage. Berlin 1883.
Meyer, J., ein Beitrag zur Lösung des Währungsproblems. Berlin 1887.
Meyer, J., znr Währungsfrage. Berlin 1887.
von Mirbach-Sorquitten, Frhrr., die schwere Schädigung der Landwirthschaft, des Gewerbes, der Industrie, des Handwerks, aller körperlichen und geistigen Arbeit durch die Goldwährung. (Berlin 1886). fol.
Oldekop, H., für internationale Doppelwährung. Berlin 1886.
Palme, J. H., la question monétaire. (Stockholm 1881). 4.
Pierson, N. G., die Münzfrage. Berlin 1882.
Procul, zwei volkswirthschaftliche Aufsätze: 1. Die Bimetallisten und die Waarenpreise. 2. Capital nnd Monopol. Hamburg 1886.
Quenstedt, M., entspricht der für Deutschland durch das Reichsgesetz vom 4. December 1871 angebahnte Uebergang zur Goldwährung dem gegenwärtigen Standpunkte der national-ökonomischen Wissenschaft. (Jena 1881).
von Rath, G., über das Gold. Berlin 1879.
Reiche, F., die Folgen der Goldwährung nnd die Legalisirung des Silbers. Hamburg (1879).
Reichsgeld. Ein Beitrag zur Währungsfrage. Berlin 1880.
(Reinhardt, G. H.), zur Währungsfrage. (Bautzen 1883).
Report from the select committee on hall marking (gold and silver). 1879. fol.
Roscher, W., Betrachtungen über die Währungsfrage der Deutschen Münzreform. Berlin 1872.
Schäffle, Alb. E. Fr., für internationale Doppelwährung. Tübingen 1881.
Schlechtendahl, G. A., gemeinfassliche Darstellung der Währungs-Frage. Berlin 1883.
Schneider, Joh. Phil., die Goldwährungs-Autorität en. Eine Kritik von Schriften über die Währungsfrage. Bremen 1881.
Schneider, Joh. Phil., die Pariser Münz-Conferenzen von 1878. Bremen 1879.
Schneider, Joh. Phil., znr Währungsfrage. Berlin 1877.
Schück, R., zur Währungsfrage. Berlin 1880. gr. 8.
Schüller, Carl, die bimetallistische Propaganda vom Goldwährungs-Standpunkt aus beleuchtet. Leipzig 1886.
Seifert, Wilh., zur Währungsfrage in Deutschland. Dresden 1887.

Seyd, Ernst, der Hauptirrthnm in der Goldwährung. Nebst kritischen Bemerkungen über Soetbeer's Schriften. Mit graphisch. Tafel. Rudolstadt und Leipzig 1880.
Soetbeer, Ad., Edelmetall-Produktion und Werthverhältnias zwischen Gold und Silber seit der Entdeckung Amerikas his zur Gegenwart. Mit 3 Tafeln. Gotha 1879. 4.
Soetbeer, Ad., Materialien zur Erläuterung und Beurtheilung der wirthschaftlichen Edelmetallverhältnisse und der Währungsfrage. Berlin 1885. 2. Aufl. Berlin 1886. 4.
Suess, Ed., die Zukunft des Goldes. Wien 1877.
von Sydow-Dobberphul, H., die Silberentwerthung und die internationale Krisis der Landwirthschaft, der Industrie und des Welthandels. Berlin 1886.
Tarassenko-Otreschkoff, Narcès, de l'or et de l'argent, depuis les temps les plus reculés jusqu'en 1855, accumulation actuelle de ces métaux dans les principaux états et leur rapport mutuel suivant leur poids et leur valeur. tome 1. Paris 1856.
von Tengoborski, L., siehe Seite 415.
von Thüngen-Rossbach, Carl Frhrr., die Nachtheile der Goldwährung. Würzburg 1886.
von Thüngen-Rossbach, Carl Frhrr., Referat über die Nachtheile der Goldwährung. Siehe Löll.
Tidman, Paul E., gold and silver money. London 1882.
Tidman, Paul E., money and labour. London 1887.
Verhandlungen des Deutschen Reichstages über die Währungsfrage am 27. und 28. Jan. 1882 mit einem Vorwort von Otto Arendt. Berlin 1882.
Vorschläge. Deutsche, zur praktischen Lösung der Währungsfrage. Text und Kritik der Denkschrift der Norddeutschen Allgemeinen Zeitung. Berlin 1882.
Wagner, Ad., für bimetallistische Münzpolitik Deutschlands. 2. Aufl. vermehrt durch einen Nachtrag: Die jüngste Münzdebatte im Deutschen Reichstage nnd die Französischen Vorschläge für den internationalen Münzcongress. Berlin 1881.
Währungsdebatte, die, im Reichstag am 6. März 1885. Stenograph. Bericht . . . mit Anhang: Die Rede Bambergers besprochen von Otto Arendt. Berlin 1885.
—— Stenograph. Bericht vom 9., 10. und 11. Februar 1886. Berlin 1886.
Währungsfrage, die, im Deutschen Handelstage. Berlin 1881.
Wolowski, M., enquête sur la question monétaire. Paris (1870).

c) Münz-, Maass- und Gewichtskunde.

Beuther, Joh. Conr., Münzlexicon. Augsburg 1774.
Hoffmann, Ldw., Zeiger in der Münz-, Maass- und Gewichtskunde. Verzeichniss sämmtlicher Münzen, Maasse und Gewichte. Berlin o. J.
Hofmann, Carl Aug., Tabelle der Feld- und Flnrgrössen aller civilisirten Staaten der Erde. Dresden 1867.
Kapf, F. G., Taschenbuch der Geld-, Maass- und Gewichtsverhältnisse. Stuttgart 1854. 16.
Klimpert, Rich., Lexicon der Münzen, Masse und Gewichte, Zahlarten und Zeitgrössen aller Länder der Erde. Berlin 1885.
Klimpert, Rich., Tabelle der Münzen, Masse und Gewichte sämmtlicher Länder der Erde. 2. Aufl. Bremen 1886.
Kohlmann, W., Zinsberechner zu $3^{1}/_{2}$, $3^{1}/_{4}$, $3^{1}/_{3}$, $3^{1}/_{2}$, 4, $4^{1}/_{4}$, $4^{1}/_{2}$, 5, $5^{1}/_{2}$ und 6 Procent auf 1—29 Tage und 1—12 Monate vom Capital 1—10000. Eilenburg (1886). 16.
Lanzac, Aug., die vorgeschlagene neue Ausmünzung für alle Staaten der Welt, sowie Angabe sämmtlicher älteren und neueren Gold-, Silber und Kupfer-Münzen in Deutschland . . . Dresden 1871.
Lanzac, Aug., die Münz-, Maass- und Gewichtskunde aller Staaten und Städte der Welt. Dresden 1865.
Löhmann, Frdr., Tafeln zur Verwandlung des Längen- und Hohlmasses, sowie des Gewichts und der Rechnungsmünzen aller Hauptländer Europas. (In Deutscher und Französischer Sprache). 2 Bde. Leipzig 1821. 1826. 4.
Maassvergleichungen. Herausgeg. von dem Centralbürean der Europäischen Gradmessnng. I. II. Berlin 1872. 1876. 4.
de Malarce, A., monnaies (métalliques et fiduciaires), poids et mesures des divers états du monde et leur rapport exact avec les monnaies, poids et mesures de France. Paris s. a.
Münzkunde, neueste. Abbildung nnd Beschreibung der jetzt coursirenden Gold- und Silbermünzen mit Angabe ihres Werthes, Gewichtes, Feingehalts. 2 Bde. Leipzig 1853.
Nagel, Chr. Aug., über Urmaasse und Maasssysteme. Dresden (1858).
Noback, Frdr., Münz-, Maass- und Gewichtsbuch. Mit tabellar. Anhang: Uebersicht der Gold- und Silbermünzen nach Ausmünzungsverhältnissen und Werth. 2. Aufl. Leipzig 1877.
Noback, Chrn. und Frdr. **Noback**, vollständiges Taschenwörterbuch der Münz-, Maass- und Gewichtsverhältnisse, der Staatspapiere, des Wechsel- und Bankwesens. 2 Bde. Leipzig 1851.

von Reinsperg, E. J. A., ausführliche Tabellen zur Vergleichung der Englischen und Französischen Längenmasse mit denen von Sachsen, Prenssen und Oesterreich. Wurzen 1854.

Schier, G., Münz-Reductions- und Zins-Tabelle in vier Tafeln. Frankfurt a. M. 1872.

Schmieder, G. F., Flächen-Factoren-Tabelle . . . Weimar 1855.

Schmieder, G. F., Frachtmaass-Factoren-Tabelle . . . Weimar 1855.

Tableaux comparatifs des monnaies, des mesures de longeur, des mesures de superficie, des mesures de capacité pour les liquides, des mesures de capacité pour les matières sèches, des poids. fol.

Tefft, T. A., universal currency. A plan for obtaining a common currency in France, England and America, based on the decimal system. 2. edit. London 1858.

Vergleichungs-Tabellen, praktische, der Münzen, Maasse und Gewichte aller Länder Europas. Bearbeitet von einem Lehrer der Mathematik. Leipzig.

Wagner, Gust. und Fr. A. **Strackerjan**, Compendium der Münz-, Maass-, Gewichts- und Wechselverhältnisse sämmtlicher Staaten und Handelsstädte der Erde. Leipzig 1855.

Wappäus, ergebenstes Promemoria betr. die Herstellung internationaler Einheit der Münzen, Maasse und Gewichte. Berlin 1863.

Wolfrum, Gust. Ad. Carl, Handels-Gewichts-Reduction des Französischen Gewichts ins Englische, ins Deutsche Zollgewicht, ins Oesterreichische und ins Russische Handelsgewicht. Frankfurt a. M. 1861.

Wolfrum, Gust. Ad. Carl, Münzen-Vergleichung mit Paritätsberechnung der Gewichte der meisten Länder Europas und von Nord-Amerika. Frankfurt a. M. 1863. 4.

Dänemark.

Poids, mésnres et monnaie Danoises converties en poids, mésures et monnaie de l'étranger. 4.

Deutsches Reich.

Anleitung für die von den Polizeibehörden wegen des Maass- und Gewichtswesens vorzunehmenden Revisionen. Anfgestellt im königl. Ministerium des Innern. Dresden 1886.

Bork, E., die neuen Deutschen Reichsmünzen und ihre Falsifikate. Frankfurt a. M. 1879.

Charles, A. L., vollständige Zinsen- und Vergleichungs-Tabellen. Mit besond. Rücksicht auf die Staaten der Münzvereinbarung vom 24. Januar 1857 und für Hannover, Sachsen und Prenssen. Hannover 1857.

Gauthier, N., Centimalgewichte Deutschlands. Zollvereinsgewichte in Centimal-Eintheilung. Pforzheim 1860.

Gesetz, die Einführung eines allgemeinen Landesgewichts und einige Bestimmungen über Maass- und Gewichtswesen im Allgemeinen betr. Nebst Aichordnung. Dresden 1858.

Grösel, Carl Frdr., über die verschiedenen Münzfüsse in Sachsen. Freyberg 1810. 4.

von Gutbier, Frdr., Deutschlands wichtigste Hohlmaasse in das metrische Hohlmaass umgerechnet. . . Dresden 1870.

von Gutbier, Frdr., Maasstafeln zur Verwandlung aller Sächsischen Längen-, Flächen- und Hohlmaasse in das metrische Maass. Nebst Verwandlungstafeln für Preussisches, Baierisches, Oesterreichisches, Englisches und Altfranzösisches Fuss- und Zollmaass, sowie für Zollgewicht und Altsächsisches Gewicht. Dresden 1870.

von Gutbier, Frdr., Vergleichung des Sächsischen Ellen-, Fuss- und Zollmaasses mit dem metrischen Maasse. Dresden. 4.

Henselius, Th., Schnellrechnen-Tafel nach Mark und Pfennigen. Nebst Angaben über neue Maasse, Münzen und Gewichte. Dresden o. J.

Hülfstafeln: A. zur Verwandlung der Acker und Feldmesser-Quadratruthen in Hektar, Ar und Quadratmeter, B. zur Verwandlung der Hektar und Ar in Acker und Feldmesser-Quadratruthen. Herausgeg. vom königl. Sächs. Finanz-Ministerium. 3. Aufl. Dresden.

Hülsse (Jul. Ambros.), Ueberblick über die Thätigkeit der Aichungsbehörden im Königreiche Sachsen. 1865. 4.

Kletke, G. M., Maass- und Gewichts-Ordnung für den Norddeutschen Bund vom 17. August 1868 nebst der Eich-Ordnung vom 16. Juli 1869. Mit ergänzenden Bestimmungen. Berlin 1870.

Kudrass, Alb., Verhältniss des Preussischen Gewichtes zu dem Zollvereinsgewicht, sowie die Gewichtsverhältnisse anderer Deutscher Staaten und einiger Handelsplätze des Auslands. 4. Aufl. Breslau (1857).

Lanzac, Aug., die zehntheilige Münz-, Maass- und Gewichts-Ordnung für Teutschland. Dresden 1864. 4.

Lanzac, Aug., die Verwandlung der Waaren-Preise des Altsächsischen Gewichts in diejenigen des Neusächsischen Gewichts. Leipzig 1842.

Maasse und Gewichte, die, in dem Grossherzogthume Hessen verglichen mit denen einiger der bedeutenderen Nachbarstaaten. Mainz 1849.

Maasse, Gewichte und Münzen der grössten Deutschen und Ausserdentschen Länder verglichen mit den Preussischen. Wriezen 1852.

Maas-Ordnung für das Grossherzogthnm Baden mit Instructionen. 2. Ausg. Karlsruhe 1857.

Martin, Frdr. Wilh., die richtigen Dimensionen der Dresdner Scheffelmaassgefässe in Tabellen. Annaberg (1854). 16.

Martius-Matzdorff, J., das Maass- und Gewichtsystem des Deutschen Kaiserreichs. In 39 Tabellen. Berlin (1871).

Ministerial-Protokoll, den Zusammentritt der ständischen Deputationen für das Gesetz, die Einführung eines neuen Maasssystems betr. Dresden 1845. 4.

Mittheilungen, statistische, über Rheinhessen und die Maasse und Gewichte des Grossherzogthums Hessen verglichen mit denen der Nachbarländer. Mainz 1849.

Mooser, Ldw., tabellarische Uebersicht der neuen metrischen Masse und Gewichte, nebst Vergleichung mit den bisher in Sachsen und Prussen eingeführten. Meissen 1868.

Neumann, Fr., zuverlässige Tabellen zur Umwandlung des alten Sächsischen Gewichts ins neue Sächsische Gewicht. Leipzig 1838.

Reductions-Tabelle von Thaler Prenssisch-Conrant in Reichsmark. Berlin 1874. schm. fol.

Reductionstafeln zur gegenseitigen Verwandlung der bisherigen Maasse nnd Gewichte des Königreichs Sachsen und der . . . metrischen Maasse und Gewichte. Von der königl. Sächs. Normalaichungscommission. Leipzig 1872.

(Röhrich, Wilh.), das neue Handelsgewicht in Deutschland. Chemnitz (1858).

Scheffel, R., Reduction des Leipziger, Prager nnd Wiener Handelsgewichts auf Zollgewicht. Schneeberg und Schwarzenberg o. J. 4.

Schlössing, F. H., Tabellen zur Vergleichung der neuen Maasse und Gewichte des Norddeutschen Bundes mit den bisherigen und mit denen anderer Staaten. Berlin 1870. 4.

Sonne, über einheitliches Deutsches Maass. Vorschläge zu Abänderungen des metrischen Masssystems. Hannover 1865.

Thieriot, Jac. Heinr., der Uebergang zum Vierzehnthalerfuss im Königreich Sachsen am 1. Jannar 1841. Leipzig 1841.

Trenkhorst, F. und R. **Teischow**, Reductions-Tabelle von Reichsmark in Preussisch-Courant, Süddeutsche Gulden- und Franken-Währung, sowie umgekehrt . . . Berlin 1874. schm. fol.

Ueber den jetzigen Curs des Preussischen und des Conventions-Geldes in Rücksicht auf das Königreich Sachsen. Leipzig 1830.

Uebersicht der Eichamtsthätigkeit im 12. Aufsichtsbezirke (Königreich Sachsen und Herzogthum Sachsen-Altenburg) während der Jahre 1870—1874. fol.

Verfügungen der k. Sächsischen Normalaichungscommission. Nr. 19—23. 33—35. (Dresden 1859—1863). fol.

Verhandlungen der Commission über ein neues Maass- und Gewichtsystem. (Ohne Titel). (Dresden 1857). fol.

Verordnung, Nachträge zur Aichordnung (Sachsens) vom 12. März 1858 und eine neue Gebührentaxe für Aichämter betr. vom 8. August 1859. Nachtrag zu den Bestimmungen über das Aichen der Alkoholometer vom 16. Juni 1862. 16.

Zusammenstellung, amtliche, der Verhältnisszahlen für die Umrechnung der im diesseits-rheinischen Bayern bisher giltigen Maasse und Gewichte in die durch das Gesetz vom 29. April 1869 festgestellten. (Handschrift). fol.

Frankreich.

Mann, W. W., description historique et populaire du système métrique et décimal en France. Paris 1855.

Grossbritannien.

Debate in the house of commons on the proposed introduction of the metric system of weights and measures. London 1863.

Overstone, Lord, questions communicated to the decimal coinage commissioners. London 1857. fol.

Report, preliminary, of the decimal coinage commissioners. London 1857. fol.

Report from the select committee on decimal coinage. London 1853. fol.

Report of the commissioners appointed to consider the steps to be taken for restoration of the standards of weight and measure. London 1841. fol.

Italien.

Amministrazioni, le, dei pesi e delle misure, dei misuratori del gas e del saggio dell' oro e dell' argento nel quinquennio 1872—1876. Relazione. Roma 1878. gr. 8.

Resultati della verificazione prima e periodica dei pesi e misura nel triennio 1863—64—65. Relazione. Firenze 1866. h. 4.

Oesterreich-Ungarn.

Lakner, M.F., was für ein Geld werden wir in Zukunft haben? 2. Aufl. Wien 1858.

9. Einzelne Handelszweige.

a) Geldhandel.

(Banken und Börsen).

Abstract exhibiting the condition of the banks in Massachnsetts by E. M. Wright. 1853. 1854. Boston.

Bagehot, W., Lombard Street on le marché financier en Angleterre. Paris 1874.

Bamberger, Ldw., die Zettelbank vor dem Reichstag. Leipzig 1874.

Banc, the, of England, and the organisation of credit in England. 2. edit. with the evidence of Isaac and Emile Pereire before the French commission of inquiry into the bank of France, also abstract of the American free banking act. London 1866.

Bankberger, Hilar., die sogenannte Dentsche „Reichs-Bank", eine privilegirte Actien-Gesellschaft von nnd für Juden. Berlin 1876.

Bankgesetz, das, im Dentschen Reichstage. Berlin 1874.

Banknoten, die, und die Noth der Banken. Leipzig 1858.

Bank-Statistik, herausgeg. von der Redaction des Dentsch-Amerikanischen Oeconomist. Frankfurt a. M. 1873. 2. Aufl. 1874. gr. 8.

Banque nationale de Belgique. Documents officiels relatifs à la prorogation de cette institution. Bruxelles 1872. gr. 8.

Bayerdörffer, A., das Cheqne-System. Jena 1881.

Beisert, R., Materialien zur Frage der international übereinstimmenden Gesetzgebung über Inhaber-Papiere. Berlin 1879.

Beräittelse till rikets ständer angående bankoverket. 1820. 1825. 1827. 1830—1873. Stockholm. 4.

Bericht der 8. Commission des Dentschen Reichstages über den Entwurf eines Bankgesetzes. Berichterstatter: Bamberger. Berlin 1875. fol.

Bischof, Al., Compendium des Bankwesens mit Anhang der Lehre vom Börsenwesen. Berlin 1877.

Blumer, J. R., zur Banknotenfrage. Eine Kritik des Entwurfs eines neuen Banknotengesetzes. Glarus 1874.

Büsch, Joh. Gg., sämmtliche Schriften über Banken und Münzwesen. Hamburg 1801.

de Cesare, Carlo, il sindacato governativo, le società commerciali e gli istituti di credito nel regno d'Italia. Firenze 1867.

Courtois, Alph., histoire des banques en France. 2. édit. Paris 1881.

Credit-Anstalt, die Leipziger, ihre Aufgabe, Situation und Zukunft. Leipzig 1858.

Décrets parus dn 1e au 31. décembre „Banque de Minet el Bassal". Le Caire 1880.

Domett, Henry W., a history of the bank of New York 1784—1884. 2. edit. New York 1884. gr. 8.

du Mont, J., die Provinz-Bank von Buenos-Aires seit ihrem Bestehen. Berlin (1886).

Ehrenberger, H., Oesterreichs Bank- und Credit-Institute in den Jahren 1870—1876. (Wien 1877). gr. 8.

Eingabe der Handels- und Gewerbe-Kammer Dresden, die Verlängerung der den Deutschen Privatnotenbanken ertheilten Befugniss zur Ausgabe von Banknoten vom 1. Januar 1891 an betr. (Dresden 1888). fol.

Eingabe an die hohe Schweizerische Bundesversammlnng betr. das Zürcherische Banknoten-Monopol. Zürich 1878. 4.

(Feller, Frdr. Ernst), das Bankwesen. In Beziehung auf das Königreich Sachsen. Leipzig (1838). 4.

Geffcken, F. H., das Deutsche Reich nnd die Bankfrage. Hamburg 1873.

Gerothwohl, L., das Dentsche Bankgesetz. Mit einer Kommentirenden Einleitung . . . Frankfurt a. M. 1875.

Geschichte der königlichen Bank in Berlin. Von der Gründung (1765) bis 1845. Berlin 1854.

Geyer, Ph., Theorie und Praxis des Zettel-Bankwesens. 2. Aufl. München 1874.

Gilbart, James Will., the history, principles, and practice of banking. New edit. by A. S. Michie. 2 vols. London 1882.

Gilbart, James Will., the history of banking in America, with . . . a review of the causes of the recent pressure on the money market. London 1837.

Gilbart, James Will., the history of banking in Ireland. London 1836.

Goschen, Gge. J., the theory of the foreign exchanges. 3. edit. London 1864.

Göschen, Gge. J., Theorie der auswärtigen Wechselcourse. Nach der 2. Französischen Ausg. Léon Say's von Frz. Stöpel. Frankfurt a. M. 1875.

—— Mit einer Einleitung von Léon Say. Nach der 8. Englischen nnd der 2. Französischen Aufl. von J. Herz. Wien 1876.

Haubold, Maxm., die Banken und Creditinstitute der Gegenwart. Ein Wort für Deutschlands Staatsmänner und Kapitalisten. Leipzig 1856.

Hecht, Fel., Bankwesen und Bankpolitik in den Süddeutschen Staaten 1819—1875. Mit statistischen Beilagen. Jena 1880.

Hildebrand, R., das Chequesystem nnd das Clearinghonse in London. Jena 1867.

Höinghaus, R., Dentsches Reichs-Bankgesetz. Erläntert. Berlin 1875.

Hollander, J., die Preussische Boden-Credit-Actien-Bank und die allgemeine Börsen-Zeitung. Eine Streit- nnd Vertheidigungsschrift. 3. Aufl. Berlin 1878.

(Hypothekenbanken siehe unter Landwirthschaft Seite 379).

Hübner, Otto, die Banken. Leipzig 1854.

Hucke, Jul., der Hausseschwindel im Börsenverkehr der Deutschen Reichsbank-Antheilscheine. Eine Rentabilitätsstndie. Berlin 1877.

Jacoby, S., die Deutsche Zettelbank-Reform im Jahre 1891. München 1887.

Jacquemin, B., tableau de toutes les opérations du banquier. Bordeaux an 13. (1805). 4.

Jäger, Ernst Ldw., die ältesten Banken und der Ursprung des Wechsels. Stnttgart 1879. Supplement 1881.

Ist die Protestaufnahme durch Postbeamte ein Bedürfniss oder eine Gefahr? Gutachten vom Präsidium der Handelskammer Zittan. 1877.

Ist die Wechselprotest-Aufnahme dnrch Postbeamte geeignet in Deutschland das Tratensystem anzubahnen? Leipzig 1878.

Koch, R., Abrechnungsstellen in Deutschland. Stnttgart 1883.

Koch, R., über Bedürfniss nnd Inhalt eines Checkgesetzes für das Dentsche Reich. Berlin 1883.

Koch, R., über Giro-Verkehr und den Gebrauch von Checks als Zahlungsmittel. Berlin 1878.

Köhler, Frdr. Wilh., Plan zur Errichtung einer Nationalbank des Königreiches Sachsen. (Handschrift). fol.

Lawson, Will. John, the history of banking, with . . . acconnt of . . . the banks of England, Ireland and Scotland. Revised, with numerous additions by J. Smith Homans. Boston 1852.

Lehmann, Max, das Bank- und Papiergeschäft, insbesondere die Buchhaltung desselben. Frankfurt a. M. 1854.

Leonhardt, Gust., die Verwaltung der Oesterreichisch-Ungarischen Bank 1878—1885. Mit Tabellen und Karte. Wien 1886. h. 4.

Lotz, Walther, Geschichte und Kritik des Dentschen Bankgesetzes vom 14. März 1875. Leipzig 1888.

von Lucam, Wilh. Ritter, die Oesterreichische Notenbank während der Dauer des dritten Privilegiums. Mit 46 Tabellen. Wien 1876. 4.

Magyarorszag hitelintézetei 1867—1878. Budapest. gr. 8.

Marperger's, Paul, Beschreibung der Banquen . . . Halle und Leipzig 1717. 4.

Mirone, Giov., relazione sulle stanze di liquidazione di Livorno. Roma 1881.

Nasse, Erw., das Venetianische Bankwesen im 14., 15. und 16. Jahrhundert. Jena (1879).

Neustadt, Ad., die Suspension der Oesterreichischen Bankacte und deren Wiederherstellung 1873—1874. Wien 1875.

Öfversigt af bankens hela ställning. 1830—1860. Stockholm. fol.

Öfversigt af rikets ständers banks hela ställning. 1861—69. 71—73. 76—86. Stockholm. 4.

Payne, A. H., offener Brief an die Actionäre der Allgemeinen Deutschen Creditanstalt zu Leipzig. Leipzig und Dresden 1859.

Pereire, Isaac, la banque de France et l'organisation du crédit en France. Paris 1864.

Pereire, Isaac, principes de la constitution des banques et de l'organisation du crédit. Paris 1865.

Pfau, J. J., das Bankwesen der Schweiz und des Anslandes. Nebst Anregungen zur Gründung eines Schweizerischen Clearing-House. Zürich 1875.

Philippovich von Philippsberg, Eng., die Bank von England im Dienste der Finanzverwaltung des Staates. Wien 1885.

von Poschinger, H., die Banken im Dentschen Reiche, Oesterreich und der Schweiz. Bd. I.: Das Königreich Bayern. Bd. II.: Das Königreich Sachsen. Erlangen 1876. 77.

von Poschinger, H., Bankwesen nnd Bankpolitik in Preussen. 3 Bde. Berlin 1878. 79.

von Poschinger, H., Beiträge zur Geschichte der Inhaberpapiere in Dentschland. Erlangen 1875.

Rauchberg, Heinr., der Clearing- nnd Giro-Verkehr. Wien 1886.

Rauchberg, Heinr., Oesterreichs Bank- nnd Credit-Institute in den Jahren 1872—1883. Wien 1885. gr. 8.

Reeves, John, the Rothschilds: the financial rulers of nations. London 1887.

Rechtsgutachten und Rekursschriften betr. das Zürcherische Banknoten-Monopol. Zürich 1877. 4.

Report from the select committee on bank acts. 2 parts. London 1857. fol.

Report, annnal, of the bank commissioners (of Massachusetts). 1853. 1854. Boston.

Report, annual, of the superintendent of the banking department of the state of New York. Albany 1855.

Rogers, James E. Thorold, the first nine years of the bank of England . . . from 1694 to 1703. Oxford 1887.

Roepell, G., die Bewegung der Deutschen Banken in den Jahren 1864—66 tabellarisch dargestellt. Berlin 1868. gr. 8.

Sammandrag af de enskilda sedelutgifvande bankernas, Skandinaviska kreditaktiebolagets samt aktiebolaget Stockholms handelsbanks ställning. 1871—1874. Stockholm. gr. 4.
Sammandrag af riksbankens ställning. 1871. 1884—1888. Stockholm. gr. 4.
Schmidt, Frdr., Betrachtungen über das Bankwesen im Allgemeinen und die Zeddelbanken ins Besondere. Nebst einigen Bemerkungen zu der Sächsischen Bankfrage. Zittau 1837.
Schraut, M., die Lehre von den answärtigen Wechselkursen unter besond. Berücksichtigung der Deutschen Verhältnisse. Leipzig 1881.
Schweizer, F. F., Noten-Circulation der Schweizerischen Zettelbanken von 1871 bis 1878. o. O. 1879. gr. fol.
Seyd, Ernst, die wahren Grundsätze des Banknotenwesens, der Irrthum der Peel'schen Akte und das Verderbliche des Deutschen Bankgesetzentwurfes volkswirthschaftlich und technisch nachgewiesen. Leipzig 1875.
Seyd, Ernst, das Londoner Bank-, Check- und Clearingbouse-System nebst Winken für seine Einführung in Deutschland. Nach der 3. Ausg. von Otto Sjöström. Leipzig 1874.
(Seyfert, Ad.), die Leipziger Credit-Anstalt als Musterbild des Creditanstalts-Systems. Dresden (1857).
Seyfferth, Wilh., An die Aktionäre der Allgemeinen Deutschen Credit-Anstalt in Leipzig. 1869.
Siemens, Gg., die Lage des Chequewesens in Deutschland. Berlin 1883.
Simon, Oskar, die Deutsche Reichsbank in den Jahren 1876—1883. Minden 1884.
Società cooperative, le, di credito e banche popolari, le società ordinarie di credito, le società et istituti di credito agrario e gli istituti di credito fondiario nell' anno 1887. Roma 1889 gr. 8.
Soetbeer, Ad., Deutsche Bankverfassnng. Mit Erläuterungen. Erlangen 1875.
Speyer, Otto, die ältesten Credit- und Wechselbanken in Frankfurt a. M. 1402 und 1403. Nebst einem Ueberblick über die Geschichte des mittelalterlichen Zinsverbotes. Frankfurt a. M. 1883.
Statistique internationale des banques d'émission. Allemagne, Autriche-Hongrie, Belgique, Pays-Bas, Suède, Norvège. 2 Hefte. Rome 1878. gr. 8.
—— Allemagne, Autriche-Hongrie, Belgique, Pays-Bas, Suède, Norvège, Espagne, France, Grande-Bretagne, Russie. 4 Hefte. Rome 1880. 1881. gr. 8.
Statut der Reichsbank vom 21. Mai 1875. Nebst Vertrag über die Abtretung der Preussischen Bank an das Deutsche Reich. Berlin 1875.
von Stieglitz, H., das Wesen und die Vorzüge des Depositen- und Check-Verkehrs. Berlin 1884.
Streit, der, um die Verstaatlichnng der Reichsbank. Herausgeg. vom Verein zur Wahrung der wirthschaftl. Interessen für Handel u. Gewerbe. 2. Aufl. Berlin 1869.
von Strombeck, J., zur Lehre von den garantirten Eisenbahnpapieren. Berlin 1875.
Tellkampf, J. L., über die nenere Entwickelnng des Bankwesens in Deutschland mit Hinweis auf dessen Vorbilder in England u. s. w. 2. Aufl. Breslau 1856.
Telschow, R., der gesammte Geschäftsverkehr mit der Reichsbank. Ein Handbuch. 2. Aufl. Berlin und Dresden 1889.
Thorwart, F., die Frankfurter Bank nnter dem Bankgesetze. Eine statistische Skizze. Frankfnrt a. M. 1882.
Uppgift öfver riksbankens metalliska kassa samt ntelöpande sedlar och depositionsskuld. 1856—1860. 1862—1878. Stockholm. gr. 4.
Utdrag af rikets ständers rkgälds-kontors 1854—1875. Stockholm. gr. 4.
Voigt, Mor., über die Bankiers, die Buchführung und die Litteralobligation der Römer. Leipzig 1887. gr. 8.
Wirth, Max, Handbnch des Bankwesens. 2. Aufl. Köln 1874. 3. Aufl. 1883.
Wirth, Max, die Münzkrisis und die Notenbank-Reform im Deutschen Reiche. Köln 1874.
Ziegler, F. W., die Fabriken-Credit-Gesellschaft für Deutschland. Brandenburg 1854.
Zum 20. December 1888. Ein Beitrag zur Geschichte der Leipziger Bank. Leipzig 1888. gr. 8.
Zur Bankfrage. 2. Abdruck. Hamburg 1856.
Zur Banknotenfrage. (Leipzig o. J.).
Zur Beleuchtung des Bankgesetz-Entwnrfes. Berlin 1874. 4.

Jahresberichte einzelner Banken.
Landständische Bank zn Bantzen. Bericht 1850. 1875—1877. 4.
Dresdner Bank. Geschäftsbericht 1874—1888. 4 u. gr. 4.
Sächsische Bank zu Dresden. Bericht 1869. 4.
Frankfurter Bank. Statuten 1854. General-Versammlung 1854—1860. 1862—1867. 1869—1871. 1873. 4.
Privatbank zu Gotha. Geschäftsbericht 1858. 4.
Leipziger Bank. Bericht 1852—1857. 1862—1865. 1867. 1870. 4.
Leipziger Cassenverein. Geschäftsbericht 1868. 1869. 4.
Leipziger Credit-Bank. Berichte 1883. 1884. 1886. 1887. 4.

Creditanstalt in Leipzig. Statnten 1856. 1861. Regulativ für den Giroverkehr 1857. Geschäftsberichte 1857. 1859—1869. 1871—1874. 4.
Credit-Verein zu Meissen. Bericht 1879. 1880. 4.
Thüringische Bank zn Sondershausen. Bericht 1860—1863. 1865. 1866. 4.
Weimarische Bank. Jahresbericht 1857. 4.
Oesterreichisch-Ungarische Bank. Jahressitzung der Generalversammlnng 1884. Wien. h. 4.
Bank in Zürich. Jahresbericht 1877—1889. 4.

Actionär, der. Handbuch und Rathgeber . . . Geschäftskalender für 1871—1874. Leipzig, Berlin.
Aktionär, der. Centralorgan für Fonds- und Aktienbesitzer . . ., herausgeg. von Herm. Scherer. Jg. 1854—1858. Frankfurt a. M. fol.
Almanac, the bankers, for 1851. Boston.
Annuaire de la bonrse et de la banque. Gnide nniversel. Par une société de jurisconsultes et des financiers sous la direction de A. F. de Bnrieux. 1857. 4 tomes. Paris 1857.
Aron, S., über Lieferungsgeschäfte und kanfmännischen Schwindel. Berlin 1875.
Börsen-Comité, der Rigasche, in den Jahren 1816—1866. Riga 1866. 4.
Börsen-Kalender. Deutscher und Effecten-Handbnch 1886—1889. Frankfurt a. M. qu. 8.
Beta, H., die Dichtkunst der Börse. Berlin 1873.
Courszettel, der Berliner, in seinen monatlichen Veränderungen, oder tabellarische Uebersicht der Ultimo-Course. Jg. 1—5. Nordhausen 1870—1874. qn. 8.
Courszettel der „Berliner Börsen-Zeitung". Jg. 1872—1879. Berlin. fol.
Cours-Zettel, Leipziger, 1817—1851. schm. gr. 8.
D., E., die Zwickauer Börsenpapiere. Zusammenstellnng und Commentar aller an der Zwickauer Börse gehandelter Steinkohlen-, Braunkohlen- und Industrie-Actien. Zwickau und Leipzig 1874.
Ehrenberg, R., die Fondsspekulation und die Gesetzgebung. Berlin 1883.
Fluctuations de la bourse pendant une période de vingt ans de 1835 à 1855. Bruxelles 1855.
Fort, Ldw., das Courszettelbuch. Erklärung der Wechsel- und Geldcourse . . . Leipzig 1855.
Francis, John, la bourse de Londres, chroniques et portraits. Tradnit par M. N. Lefebvre-Duruflé. Paris 1854.
Frenzel, C. A., ausführlicher Commentar zn den an der Berliner Börse nnd den bedeutendsten auswärtigen Börsen Cours habenden Industrie-Actien. Berlin 1875.
Gareis, C., die Börse und die Gründungen nebst Vorschlägen zur Reform des Börsenrechtes nnd der Actiengesetzgebung. Berlin 1874.
Gensel, Ergebnisse der von der Handelskammer zu Leipzig behufs Revision der Mäklerordnung veranstalteten Enquête. Leipzig 1869.
Glagau, O., der Börsen- nnd Gründungs-Schwindel in Berlin. Leipzig 1876.
—— in Deutschland. Leipzig 1877.
Grossmann, J., die Amsterdamer Börse vor zweihundert Jahren. Haag 1876.
Guillard, E., les opérations de bourse. Histoire, pratique, législation etc. Paris 1875.
Heller, J. K., Sammlung der Kenntniss von Börsen-Papieren Russlands. Anweisung für Anlage von Kapitalien. (In Russischer Sprache). St. Petersburg 1871. 8. u. fol.
Hertslet, W. L., ausführlicher Commentar zu den an der Berliner Börse und den bedeutendsten auswärtigen Börsen Cours habenden Bank-Actien nnd von Hypothekenbanken ausgegebenen Pfandbriefen. Berlin 1875.
Hertslet's Coupon-Warner nnd Papiergeld-Warner für Nord- und Süd-Deutschland. 3. Aufl. Berlin 1877.
Hertslet, W. L., das Schwarzbuch der Berliner Fonds-Börse. 2. Aufl. Berlin 1871.
Hertslet, W. L., die Deutschen Werthpapiere auf dem Gebiete des Corporations- und Staats-Credits. 2 Thle. Berlin 1873.
Janszky, Ad., statistische Mittheilungen über die Oesterreichisch-Ungarischen Werthpapiere. Wien 1863.
Lahusen, D., das Differenzgeschäft. Heidelberg 1884.
Lipp, Ad., die Börsen-Speculation in Oesterreichisch-Ungarischen Eisenbahn-Effecten während der Weltausstellung 1873 nebst 36 Tabellen . . . Wien 1873.
Manuel du spéculateur à la bourse. Paris 1854.
de Mericlet, G., nouveau tableau de la bourse de Paris. Conseils aux spéculateurs. Paris 1854. 16.
Meyer, Rnd., politische Gründer und die Corruption in Deutschland. Leipzig 1877.
Minoprio, J., die Frankfurter Börse. Handbuch für Banquiers . . . Frankfurt a. M. 1871.
Möller, J., Gründerprocesse. Eine criminalpolitische Studie. Berlin 1876.
Moser, J., die Lehre von den Zeitgeschäften und deren Combinationen Mit 21 Tafeln. Berlin 1875.
Oehme, Herm., Arbeit oder Börsenspiel?! Handel oder Scheinhandel?! Petition wegen Anfhebung bez. Beschränkung des Caffee-Termin-Handels zu Hamburg. Berlin (1889).

Ordinamento delle borse e dei pubblici mediatori. Roma 1884.
Parth, J. H., das A-B-C des Börsenwesens. Graz 1873. 16.
Perrot (Fr.), die Börse und die Börsensteuer. Leipzig 1876.
(*Börsensteuer siehe Seite 353*).
Perrot, Fr., der Fall Bontoux und der jüngste internationale Börsenkrach. Heidelherg 1882.
Philalethes, Gutachten über die Frage: Oh die Gesetzgebung deu Lieferungshandel mit Staatspapieren verhieten solle? Mit hesond. Rücksicht auf Sachsen. Leipzig 1825.
Porges, Carl, die Berechnung der im Wiener Curshlatte notirten Effecten mit Berücksichtigung der erhöhten Einkommensteuer. 5. Aufl. Wien 1871.
Poznanski, J., mémoire et motion snr la necessité et l'utilité de la statistique sur les opérations de hourse. Budapest 1876.
Rupprich, Wenzel, graphische Darstellung der Fluctuatiou der Curse einiger Oesterreichischen Börse-Effecten für die Zeit vom Beginn der Krisis (Anfang Mai) his Ende December 1873. Brünn 1874.
Saling, A., die Norddeutschen Börsen-Papiere. Jg. 1868. 1868/69. 1870. 1870/71. Berlin.
—— Börsen-Papiere. I. Th.: Die Börse und die Börsengeschäfte hearh. von R. Siegfried. II., III., IV. Th. in 5. Aufl. hearh. von W. L. Hertslet. V. Th. 4. Aufl.
Aufl. hearh. von W. L. Hertslet. Berlin 1874—1880.
Saling's Börsen-Jahrbuch. (Fortsetzung von Saling's Börsen-Papieren). 1881/82—1889/90 hearh. von W. L. Hertslet. Berlin.
Seifert, W. und Fr. **Schubert**, Handhnch für die Sächsischen Börsen 1886/1887. Leipzig 1887. Nachtrag 1888.
Seifert-Schubert's Special-Supplement für das Königreich Sachsen zu Saling's Börsenjahrhnch. Leipzig 1888.
Siegfried, R., die Börse und die Börsengeschäfte. 3. Anfl. Berlin 1874. 4. Aufl. Berlin 1884.
Siemens, die Natnr nnd der Werth des Differenzgeschäftes. (Berlin 1883).
Statuten der Börsen nnd kaufmännischen Vereine zu Augshnrg, Berliu, Dresden, Leipzig, Köln, München, Nürnberg, Stettin, Stuttgart, Zwickau. (Sammelband).
Stelter, Panl, Handbuch für Capitalisten. 2 Thle. Grünherg 1881.
Struck, E., die Effektenbörse. Eine Vergleichung Deutscher uud Englischer Zustände. Nebst einem Anhange über die Entwickelung des Instituts der beeidigten Handelsmakler in Deutschland. Leipzig 1881.
Struck, E., der internationale Geldmarkt im Jahre 1885. 1886. 1887. 1888. Leipzig.
T., E., der Kreuzzug wider den Terminhandel. Berlin 1880.
Uebersicht, tabellarische, der Fluctuation der gangbarsten Eisenbahn-Aktien . . . (1837—1855).
Zur Geschichte der Börsen-Anstalten überhaupt nnd der Leipziger insbesondere. (1815).

b) Waarenhandel.

Rundschau, wöchentliche, über Wolle, Banmwolle, Flachs, Hanf, Seide und verwandte Rohstoffe, deren Handel . . . Redakt.: Ed. Amthor. Jg. 1. 2. Gera 1854. 1855. 4.

Müller, Frz., der Leinwandhandel. Kempten 1819.
von Reden, der Leinwand- nnd Garuhandel Norddentschlands. Haunover 1838.
Ueber den Schlesischen Leinwandhandel und die gegenwärtige Noth der Weber. Von dem Magistrat und der Kaufmanns-Societät in Landeshut. Breslau 1827.
Diebel, C. F., die Leipziger Ledermesse als Centralpunkt für den Lederhandel in Deutschland. Ein Handbuch. Hohenstein 1850. 16.
Lomer, Heinr., der Ranchwaarenhaudel; Geschichte, Betriebsweise nebst Waarenkunde. Leipzig 1864. gr. 8.
Darstellung, kurze, des gesammten Oesterreichischeu Eisenhandels im südlichen Russland und zn Triest. Vom Verein zur Beförderung der Industrie in Innerösterreich. Grätz 1838.
Scrivenor, Harry, history of the iron trade, from the earliest records. New edit. London 1854. fol.
Bericht des Ministers der auswärtigen Angelegenheiten in Betreff des Steinkohlen- und Cokesverkehrs in Württemberg. Stuttgart 1865. 4.
Einfluss, der, der Eisenbahnen auf die Kohleninduatrie in Sachsen vom Jahre 1846 bis 1875. Mit graph. Darstell. Dresden (1876). 4.
—— auf die Steinkohleuindustrie. Dresden (1887). 4.
Erklärung für Herbeiführung des Einpfennigtarifs für Kohlentransporte auf Deutschen Eisenbahnen. Von Magistraten Bairischer Städte. (o. O. u J.) 4.
Gurlt, Ad., die Deutsche Steinkohle als überseeische Handelswaare. Bremeu 1868.
Kohlentransport, der, auf den . . . Eisenbahnen . . . im Königreiche Sachsen 1879. Dresden. 4.

Pechar, Joh., Erläuterungen zu der Karte über die Circulation der Böhmischen Braunkohle während des Jahres 1869. Mit Karte. Prag 1870.
Peez und **Pechar**, Beiträge zur Kohlenfrage in Oesterreich. Wien 1871. 4.
Peez und **Pechar**, die Oesterreichischen Kohlentarife. Wien 1865.
Schachert, Paul, die überseeische Kohlenausfuhr Deutschlands. Köln 1885.
Schwabe, H., über den Kohlenverkehr auf den Preussischen Eisenbahnen. Mit 7 Kupfertafeln. Berlin 1875. h. 4.
Statistik des Böhmischeu Braunkohlenverkehrs. 1870—1888. Teplitz. gr. 8.
Tafel, statistische, I. der Steinkohlen-Transport-Verhältnisse der Oberschlesischen Eisenhahn, II. der bezüglichen Verkehrs-, Absatz-, Tarif- und Preis-Verhältnisse Schlesischer Steiukohle in und ausser Schlesieu. (o. O. u. J.).
Verordnung, kaiserliche, über das gewerhsmässige Verkaufen nnd Feilhalten von Petroleum nebst einer erläuternden Denkschrift und Anlagen. Berlin 1882. h. 4.
von Hohenbruck, Arth. Frhrr., der Holzexport Oesterreichs nach dem Westen und Norden. Mit Karte. Wien 1869.
von Hohenbruck, Arth. Frhrr., Tabellen über den Holzhandel der wichtigeren Handelsplätze des Auslandes mit besond. Berücksicht. der Betheiligung Oesterreichs hieran. Wien 1869. h. 4.
(*Andere Schriften über Holzhandel siehe Seite 406*).
Guyer, Ed., der Fremdenverkehr nnd die allgemeinen Verhältnisse des Wirthschaftswesens in der Schweiz. Zürich 1884.
Regulativ, die Betreibung des Schankgewerbes in hiesiger Stadt und die Verleihung desfallsiger Concessionen betr. Dresden (1842).
Trempenau, Wilh., praktisches Hilfsbnch für das gesammte Gastwirtschaftswesen. Leipzig (1887).
Zur 50jährigen Jubelfeier des Café français zu Leipzig 1835—1885. 4.

c) Buchhandel.

Archiv für Geschichte des Deutschen Buchhandels. Herausgeg. von der Historischeu Commission des Börsenvereins der Deutschen Buchhändler. Bd. 1—12. Leipzig 1878—1889. (Neue Folge der Publikationen des Börsenvereins).
Magazin für den Deutschen Buchhandel. Herausgeg. von A. Schürmann. 1874—1876. Leipzig.
Publikationen des Börsen-Vereins der Deutschen Buchhändler. 6 Bde. Leipzig 1874—78. Siehe die Einzeltitel. Neue Folge siehe Archiv für Geschichte des Deutschen Buchhandels.

Ackermann, Panl, Geschichte des Buchhandlungs-Gehilfen-Vereins zu Leipzig. Festschrift. Leipzig 1883.
Aufsätze, gesammelte, und Mittheilungen aus dem Börsenblatt für den Deutscheu Buchhandel 1863—1873. Leipzig 1875.
Baldamus, E., ein Stück Geschichte des Buchhandlungs-Gehilfen-Vereins zn Leipzig. Entstehung nnd Geschichte des allgemeinen Buchhandlungs-Gehilfenverhaudes. Leipzig 1876.
Baumbach, K., der Colportagebuchhandel und die Gewerbenovelle. Berlin 1883.
Blumenthal, Haus, Russlands Buchhandel. Iglau, Wien, Leipzig 1887.
Bolm, Aug., die Centralisation des Buchhandels. Berlin 1884.
Breitkopf & Härtel, Buchdrucker, Buch- und Musikalienhändler in Leipzig. Aus den Papieren des Geschäftsarchivs. (1875). h. 4.
Brockhaus (F. A.), Vorstellung und Bitte nehst angehängter Denkschrift, deu Nachdruck inuerhalb der Deutschen Bundesstaaten betr. 1819. 4.
Buchhandel, der Deutsche, in seiuer heutigen Organisation und Vorschläge zu deren Verbesserung. Leipzig 1872.
Buchhandel, der, vom Jahre 1815 his zum Jahre 1863. 7 Thle. Altona 1854—1863.
Buchhandel, der nnd die graphischeu Künste Deutschlands auf der Weltausstelluug zn Philadelphia. Herausgeg. von dem Ausstellungscomité in Leipzig. Leipzig 1876.
Buchhandlungshaus, das, K. F. Köhler in Leipzig 1789—1889. Leipzig 1889. gr. 8.
Buchner, K., Beiträge zur Geschichte des Deutschen Buchhandels. 2 Hefte. Giessen 1874.
Buhl, Heinr., zur Rechtsgeschichte des Deutscheu Sortimeutsbuchhandels. Heidelherg 1879.
Centralverein für das gesammte Buchgewerbe in Leipzig. I. Deutsches Buchgewerbemuseum. II. Deutsche Akademie für das Buchgewerbe. III. Buchgewerbe-Anstellung. Leipzig 1885. gr. 8.
Dambach, O., Gutachten des kgl. Preussischen litterarischen Sachverständigeu-Vereins über Nachdruck und Nachbildung aus den Jahren 1864—1873. Berlin 1874.
Denkschrift in Bezug auf die Revisiou der bundesgesetzlichen Bestimmungen über die literarischen Rechtsverhältuisse in Deutschland. Jena (1842). 4.
Denkschrift über den Büchernachdruck. Dem Wiener Congress im Namen Deutscher Buchhändler überreicht. Leipzig 1814. 4.

Denkschrift der vereinigten Buchhändler zn Dresden über die den Buchhandel betr. Bestimmungen des Entwurfs einer Gewerbeordnnng für das Königreich Sachsen. Dresden (1857).
Denkschrift über Censur und Pressfreiheit in Dentschland. Vom Ausschusse (des Börsenvereins der Deutschen Buchhändler). Jena (1841). 4.
Erörterung und Vertheidigung des Verbietungs-Rechts der privilegirten Buchhandlungen in Dresden. Dresden 1804.
Franz, Gg. und Andere, Memorandum, die Lage des Bnchhandels betr. Mit Beilagen. München 1858. fol.
Frommann, F. J., Geschichte des Börsenvereins der Deutschen Buchhändler. Leipzig 1875.
Geschichte des allgemeinen Buchhandlungs-Gehilfen-Verbandes. Leipzig 1882.
von Hase, Osk., die Entwickelung des Buchgewerbes in Leipzig. (In Deutscher, Französischer und Englischer Sprache). Leipzig 1887.
(Hinschius, Frz.), Bericbt des Ausschusses des Börsenvereins der Deutschen Buchhändler über den Gesetzentwnrf der Deutschen Bundesversammlnng zum Schutze der Urheberrechte . . . Leipzig (1864). fol.
Kapp, Frdr., Geschichte des Deutschen Bnchhandels bis in das 17. Jahrhundert. Mit 3 Tafeln. Leipzig 1886.
Kirchhoff, Albr., die Entwickelung des Buchbandels in Leipzig bis in das zweite Jahrzehnt nach Einführung der Reformation. Leipzig 1885.
[Köhler, K. F.] siehe Bnchhandlungshaus Seite 487.
Lorck, Carl B., die Druckknnst und der Buchhandel in Leipzig durch 4 Jahrbunderte. Leipzig 1879.
Lorck, Carl B., Geschichte des Vereins der Buchhändler zu Leipzig 1833—1882. Festschrift. Leipzig 1883.
Mayer, R. und E. **Muller**, Handelsfreiheit und Recht im Buchhandel. Eine Denkschrift. 2. Aufl. Berlin 1888.
Meyer, F. Herm., die Organisation nnd der Geschäftsbetrieb des Dentschen Buchhandels. 2. Aufl. Leipzig 1875.
P(erthes), B., Justus Perthes in Gotha 1785—1885. (Gotha 1885). h. 4.
Ruprecht, Wilh., der Ladenpreis im Deutschen Buchhandel. Göttingen 1889.
(Sachse, Frdr. Em.), zur Feier des 25jähr. Stiftungsfestes der Buchhändler-Lehranstalt. Leipzig 1878). 4.
Satzungen des Börsenvereins der Deutschen Buchhändler zu Leipzig. Leipzig 1887.
Schürmann, Aug., Leipzig als Centralpunkt des Dentschen Buchhandels. Leipzig 1865.
Schürmann, Aug., Organisation und Rechtsgewohnheiten des Deutschen Buchhandels. 2 Thle. Halle 1880. 81.
Schürmann, Aug., die Usancen des Deutschen Buchhandels nnd der ihm verwandten Geschäftszweige. Leipzig 1867.
Stand, Wesen und Bildnng des Buchhandels. Altona 1856.
Steglich, E. A., Schrift- und Bücherwesen der Hebräer zur Zeit des alten Bundes. Leipzig 1876. 4.
Steiger, E., Mittheilungen über den Vertrieb Deutscher Bücher und Zeitschriften in den Vereinigten Staaten. New-York 1868.
Streissler, Frdr., der Kolportagehandel. Praktische Winke. Leipzig-Reudnitz 1887.
Tauchnitz, Bernh., fünfzig Jahre der Verlagshandlung Bernhard Tauchnitz 1837–1887. Leipzig 1887.
Voigtländer, Rob., der Verlags-Vertrag. Krenznach und Leipzig 1889.
Volkmann, A. W., Deutsche Gesetze und Verträge zum Schutze des Urheberrechts. Berlin 1877.
Werner, Edw. und John **Appleton**, praktische Rathschläge zur Hebung des Dentschen Buch-Exportes nach den Vereinigten Staaten von Nord-Amerika. Berlin 1888.
Wolf, S., die Bestimmnng des Werthes buchhändlerischer Unternehmungen. Klagenfurt (1884). 16.
Zukunft, die, des Buchgewerbes in Leipzig. Leipzig 1884. gr. 8.

Zeitungswesen und Reklame.

von Biedermann, Detlev Frhrr., das Zeitungswesen sonst und jetzt. Leipzig 1882.
Biedermann, K., Bericht über den ersten Deutschen Jonrnalistentag, gehalten zu Eisenach 1864. Leipzig 1864.
Braeutigam (Just. Ad.), zur Geschichte des Zeitungswesens bei den Römern. Leipzig 1868.
Cronau, Rnd., das Bnch der Reklame. Geschichte, Wesen und Praxis der Reklame. Ulm 1887.
Daru, comte, notions statistiques sur la librairie pour servir à la discussion des lois sur la presse. Paris 1827. 4.
Duboc, Jul., Geschichte der Englischen Presse. Nach J. Grant's Newspaper Press. Hannover 1873.
Gedenkblatt des Vogtländischen Anzeigers bei der Vollendung seines hundertsten Jahrganges. 1885. fol.

Gödsche, Bruno Frdr. nnd Ed. Theod. **Jäkel**, Petition . . . sowie die Concessionirung und Unterdrückung politischer Zeitschriften überhaupt. Braunschweig 1845.
Joest, Wilh., die Ausserenropäische Deutsche Presse. Köln 1888.
Leiter, Frdr. S., die Steuer der Presse. Ein Beitrag zur Geschichte des Zeitungswesens. Wien und Nentitschein 1886.
North, S. N. D., the newspaper and periodical press. (Tenth census 1880, vol. VIII). Washington 1884. 4.
(Piccardi, G. L.), saggio di una storia sommaria della stampa periodica. Roma 1886.
Räber, Jos., die gewerbliche Reklame. 2. Aufl. Luzern (1887).
Sampson, Henry, a history of advertising from the earliest times. Illustrated by anecdotes curious specimens, and biographical notes. London 1875.
Schneider, G., Zittauer Zeitschriften. Ein Beitrag zur Literatur-Geschichte der Oberlausitz. Zittau 1833.
von Schwarzkopf, J., über Zeitungen. Ein Beitrag zur Staatswissenschaft. Frankfurt a. M. 1795.
Wehle, J. H., die Reclame. Ihre Theorie und Praxis. Wien, Pest, Leipzig 1880.
Wehle, J. H., die Zeitung. Ihre Organisation und Technik. Wien, Pest. Leipzig 1878.
Winckler, Joh., die periodische Presse Oesterreichs. Eine historisch-statistische Studie. Wien 1875. gr. 8.
von Witzleben, C. D., Geschichte der Leipziger Zeitung. Leipzig 1860.
(Woerl, Leo), die Publicistik der Gegenwart. Eine Rundschau über die gesammte Presse der Welt. I. Hessen, Baden. II. Württemberg. III. Schweiz. IV. Bayern. (V.) Oesterreich-Ungarn. (VI.) Preussen. Würzburg 1879–1881. 16.

(*Siehe noch die unter VIII. K. 6. Seite 304 aufgeführten Schriften*).

10. Verkehrsmittel.

a) Allgemeines.

Barthold, Karl, Wahrnehmungen bei der Entwickelnng der Transportmittel. Berlin 1886.
Behm, E., die modernen Verkehrsmittel: Dampfschiffe, Eisenbahnen, Telegraphen. Eine geograph.-statistische Uebersicht mit historischen und volkswirthschaftlichen Notizen. Gotha 1867. 4.
de Foville, Alfr., la formation des moyens de transport et ses conséquences économiques et sociales. Paris 1880.
Hartwich, Bemerkungen über Transportmittel nnd Wege sowie über Gestaltung und Verwaltung des Eisenbahnwesens nach Maassgabe der Verhältnisse und Bedürfnisse. Berlin 1875.
Launhardt, Wilh., Theorie des Trassirens. Heft I: Die kommerzielle Trassirung. 2. Aufl. mit 19 Holzschn. Heft II: Die technische Trassirung der Eisenbahnen. Mit 23 Holzschn. Hannover 1887. 88.
Marggraff, Hugo, die Vorfahren der Eisenbahnen und Dampfwagen. Mit 20 Abbild. Berlin 1884.
Meili, F., das Recht der modernen Verkehrs- nnd Transportanstalten. Leipzig 1888.
Meill, F., die internationalen Unionen über das Recht der Weltverkehrsanstalten und des geistigen Eigentums. Leipzig 1889.
Richter, Em., die Entwickelung der Verkehrs-Grundlagen. Eisenbahnen, Flüsse, Kanäle und Landstrassen. Leipzig 1873. 2. Aufl. Berlin 1878.
Sax, Em., die Verkehrsmittel in Volks- und Staatswirthschaft. 2 Bde. Wien 1878. 79.
Schäfer, Gust., Ursprung und Entwickelung der Verkehrsmittel. Dresden (1889).
Verkehrsstrassen, die, in Beziehungen zur Volkswirthschaft und Verwaltung. Von einem Fachmann. Berlin 1876.

Bellingrath (E.), Eisenbahntarife und Schifffahrtsfrachten. Berlin (1879).
Chevalier, Michel. die Eisenbahnen im Vergleiche mit den Wasserstrassen. Uebersetzt von Frdr. Ldw. Lindner. Stuttgart und Tübingen 1838.
Colignon, Ch., du concours des canaux et des chemins de fer et de l'achèvement du canal de la Marne au Rhin. 2. édit. Paris, Nancy 1845.
Heuser, Carl, Canäle und Eisenbahnen in ihrer wirthschaftlichen Bedeutung. Berlin 1880.
von Nördling, Wilh., die Selbstkosten des Eisenbahn-Transportes und die Wasserstrassen-Frage in Frankreich, Preussen und Oesterreich. Wien 1885. gr. 8.
Proudhon, P. J., de la concurrence entre les chemins de fer et les voies navigables. Paris 1845.
Schaubach, Ad., die Nordsee-Mittelmeerbahn nnd der Main-Werra-Elbe-Kanal. Mit Karte. Hildburghausen 1845. 16.
Sympher, Transportkosten auf Eisenbahnen und Kanälen. Berlin 1885.

Nord-Amerika.

Kupka, P. F., die Verkehrsmittel in den Vereinigten Staaten von Nordamerika. Mit Karte. Leipzig 1883.

Belgien.

Chemins de fer, postes et telegraphes, marine. 1882—1888. Bruxelles. fol.

Nothomb, travaux publics en Belgique 1830—1839. Chemins de fer et routes ordinaires. Rapport. 2. édit. Bruxelles 1840.

Renseignements statistiques, recueillis par le département des travaux publics. 1858. Bruxelles 1860. h. 4.

Deutsches Reich und Deutsche Staaten.

Dietrich, Eduard, Gesammtheit des Flächenraumes, der Bahnlänge, der Einwohnerzahl, der Verkehrstellen, der Chausseen und der Strassen des Königreichs Sachsen. Dresden (1878). (Graphische Darstellung). qu. fol.

Fischer, die Verkehrsanstalten des Deutschen Reichs. Eisenbahnen, Post und Telegraphie. Leipzig 1872.

Friedrich, Oskar, die Verkehrsmittel der Gegenwart mit besond. Berücksichtigung Sachsens. 2 Bde. Zwickau 1872. 73.

Lange, Aug., Handbuch des gesammten Verkehrswesens. Verzeichniss sämmtlicher Verkehrswege und Verkehrsanstalten. Nebst Kurskarte von Deutschland. Wittenberg 1878.

Lange, Ernst, Verzeichniss der sämmtlichen Orte mit Verkehrsanstalten im Deutschen Reiche . . . Berlin 1877.

Löper, C., zur Geschichte des Verkehrs in Elsass-Lothringen mit besonderer Berücksichtigung der Schiffahrt, des Post-, Eisenbahn- und Telegraphenwesens. Strassbnrg 1873.

(*Vergl. auch unter d. die bei Bayern und Württemberg aufgeführten Schriften*).

Frankreich.

Chevalier, Michel, des intérêts matériels en France. Travaux publics, routes, canaux, chemins de fer. 16. édit. Paris 1843.

Grossbritannien.

Reports from the select committee on railway and canal bills. I—V. London (1852. 1853). fol.

Oesterreich-Ungarn.

Eisenbahnen, die Oesterreichischen, und die Dampf-Schiffahrt mit Bezug auf den Welthandel. Mit 1 Karte. Leipzig 1868.

d'Elvert, Chrn., Geschichte der Verkehrsanstalten in Mähren und Oesterreichisch-Schlesien Brünn 1855.

Land- und Wasser-Communicationen, die, des Kaiserthums Oesterreich, herausgeg. von der Direction der administrativen Statistik. Wien 1856.

Klenner's, F. W., Central-Handels-, Post-, Strassen- und Eisenbahnkarte des Kaiserthums Oesterreich, gezeichnet von Jac. Wobisch, vervollständigt von Alex. Mayer.

Raffelsperger, Frz., General-Post- und Eisenbahnkarte des Kaiserthums Oesterreich und der angrenzenden Grenzländer in 4 Blättern. Wien 1846.

Stationen-Verzeichniss, vollständiges, für den Post-, Eisenbahn-, Telegraphen- und Dampfschiff-Verkehr in Oesterreich-Ungarn. Mit Karte. 9. Aufl. Teschen und Wien 1874.

Uebersichtskarte der Aerarialstrassen, Eisenbahnen, dann der floss- und schiffbaren Flüsse in Böhmen, herausgeg. vom technischen Bureau der k. k. Statthalterei, in 4 Blättern. Prag 1871.

Verwaltungs-Bericht über die Ergebnisse des Strassen- und Wasserbaues in Oesterreich 1850—1853 von Frhrrn. von Czörnig. Wien 1854. gr. 8.

Russland.

Väg-och vattenkommunnikationerna i Finland. Berättelse 1885—1887. Helsingfors. gr. 8.

Schweden.

Allmänna arbeten. Styrelsens för allmänna väg-och vattenbyggnader berättelse (i Sverige). 1872—1887. Stockholm. 4.

Jernwägarne, wattendragen och watten-communicationerne i sedra delen af Sverige.

Spanien.

Memoria sobre las obras públicas desde 1873 a 1881 comprendiendo lo relativo á puertos, faros, boyas, valizas, rios, canales . . . por Ventura Garcio Sancho. Madrid 1883. h. 4.

—— 1882 por Gabriel Enriquez. Madrid 1884. h. 4.

b) Landstrassen.

Haupterfordernisse, die, für eine Organisation der Verwaltung des Strassenbauwesens. Von einem vieljährigen Practiker. Darmstadt 1821.

Schlichtegroll, A., über den Nutzen der breitfelgigten Räder an Fracht- und anderem schweren Fuhrwerk. München 1819.

Voirie vicinale. Emploi des credits affectés par l'état à l'amélioration des chemins vicinaux pendant la période de 1841 à 1845. (Belgique). Bruxelles 1848. fol.

Rössler, H., Statistik der Kunststrassen im Grossherzogthum Hessen. Mit 2 Karten. Darmstadt 1871. 4.

Rumpf, C., die Verwaltung der Chausseen im Preussischen Staate. Berlin 1855.

Strassenbau im Grossherzogthum Baden, 1851/60. 1861/67. 1868/73. Carlsruhe. 4.

Strassen- und Wege-Karte vom Königreich Hannover, Braunschweig und Oldenburg in 4 Blättern. Hannover 1863.

Uebersicht über die bezüglich der Staats-Strassen gekommenen Einnahmen nnd Ausgahen 1877/78. 1878/79 (in Sachsen-Cohurg-Gotha). fol.

Spaventa, relazione sulle strade communali obligatorie (d'Italia). Roma 1875. 4.

Zanardelli, relazione sulle strade commnnali obligatorie. Roma 1876. 4.

Streffleur, Val., Einleitung und Strassen-Beschreibung des Herzogthums Kärnten. (Mit 2 Karten). A. u. d. Titel: Strassen-Statistik des Oesterreichischen Kaiserstaates I. Wien 1856. gr. 8.

Carta de las carreteras de España. Madrid 1382.

Situacion de las carreteras del estado. Madrid 1881. 4.

Strassenbahnen.

Böttcher, Emil, Mittheilnngen über Pferdebahn-Anlagen in verschiedenen Städten. Siegen 1882.

Clark, Kinnair Clark, die Strassenbahnen, deren Anlage und Betrieb einschliesslich einer Geschichte der hedentendsten Systeme . . . mit specieller Bezugnahme anf die Strassenbahnen in Grossbritannien. Deutsche Ausgabe von W. H. Uhland. Bd. 1. Leipzig (1879). 4.

Dietrich, E., die zukünftige Entwicklnng der Berliner Verkehrsverhältnisse. (Strassenbahn und Omnibuswesen). Berlin (1880).

Hilse, Karl, die Haftpflicht der Strassenbahnen und sonstigen Fuhrbetriebe. Berlin 1889. gr. 8.

Hilse, Karl, Sonntagsfeier und Normalarbeitstag im Strassenbahngewerbe. Berlin 1889.

Hilse, Karl, das Unfalls-Gefahren-Gesetz in den Deutschen Strassenbahn-Betrieben. Eine eisenbahn-statistische Untersuchung. Wiesbaden 1889.

Hilse, Karl, Verstadtlichung der Strassenbahnen. Wiesbaden 1889.

von Lindheim, Wilh., Strassenbahnen in Belgien, Dentschland, Grossbritannien nnd Irland, Frankreich, Italien, Oesterreich-Ungarn, den Niederlanden, Niederländisch-Indien, der Schweiz und Amerika. Wien 1888. h. 4.

Memminger, A., Strasseneisenbahnen mit besonderer Beziehung auf die rechtsufrige Zürichseebahn. Zürich 1877.

Report from the select committee on tramways (use of mechanical power). London 1877. fol.

Zur Strassenbahnfrage in Dresden. (1888). 4.

c) Post. Telegraphie.

L'Union postale. Journal publié par le bnrean international de l'union générale des postes. Vol. I—XIV. Berne 1876—1889. 4.

Cnyrim, Ed., de res personasque transportandi obligatione, quam cum posta contrahimus. Marburg 1857.

Fischer, P. D., Post und Telegraphie im Weltverkehr. Berlin 1879.

Haass, Frdr., die Post und der Charakter ihrer Einkünfte. Mit einem Anhang über die Packetpost. Stuttgart 1890.

Heidemann, F. W. und G. F. **Hüttner** siehe Das Postwesen unserer Zeit.

Holzamer, J., zur Geschichte der Briefportoreform in den Culturstaaten von ihrem ersten Beginne 1837 bis zum Abschluss des Berner Weltpostvertrages. Tübingen 1879.

Hudemann, E. E., das Postwesen der Römischen Kaiserzeit. Ploen 1866. 4.

Hüttner, G. F., Beiträge zur Kenntniss des Postwesens. Leipzig 1850.

Ilwof, Frz., das Postwesen in seiner Entwickelung von den ältesten Zeiten bis zur Gegenwart. Graz 1880.

Lange, F. R. A., Karte des Weltpostvereins. 2. Aufl. Berlin 1877. 5. Aufl. Berlin 1878.

Meili, die Haftpflicht der Postanstalten. Vergleichende Studien über die Gesetzgebung der Schweiz und der Nachbarstaaten. Leipzig 1877.

Postwesen, das, nnserer Zeit. Abhandlungen und Mittheilungen. Bd. 1 herausgeg. von F. W. Heidemann nnd G. F. Hüttner. Bd. 2–5 von G. F. Hüttner. Leipzig 1854—1860.
Ritter von Rittershain, Gttfr., die Reichspost der Römischen Kaiser. Berlin 1880.
de Rothschild, Arth., histoire de la poste aux lettres et du timbre poste depuis leurs origines jusqn'à nos jonrs. 3. édit. 2 tomes. Paris 1876.
Schellmann, Theod., über die rechtliche Natur des Postbeförderungsvertrags. Marburg (1861).
Statistique générale dn service postal dans les pays de l'union postale universelle, publiée par le bnreau international des postes. 1882. 1883. Berne fol.
Vischer, Ch. G., allgemeine geschichtliche Zeittafel des Postwesens nebst einer allgemeinen Literatur desselben. Tübingen 1820. 4.

Amerika.

Bangs, G. S., railroads vs. postal cars. A letter discussing the question of compensation to railroads for the transportation of the mails. Washington 1874.
Burrit, El., the proposition of a universal ocean penny postage. (1867).
List of British international money-order-offices of the United States. 1871.
Receipts and expenditures of the post-office departement. Letter from the assistant tresurer of the United States. (Washington 1874).

Asien.

Postal commnnication etc. (India). Return. London (1852). fol.

Deutsches Reich und Deutsche Staaten.

Amtsblatt der Deutschen Reichspostverwaltung 1868—1888. Berlin 1868—1871 u. d. Titel: Amtsblatt der Norddeutschen Postverwaltung. 4.
Archiv für Post und Telegraphie. Jg. 1—17. Berlin 1873—1889. Jg. 1—3 u. d. Titel: Deutsches Postarchiv. Beiheite zum Amtsblatt der Dentschen Reichs-Postverwaltung.
Crole, B. E., Geschichte der Dentschen Post von ihren Anfängen bis zur Gegenwart. Eisenach 1889.
Göpfert, Rob., Staatspost und Privatpost. Versnch einer Erläuterung der Stellnng der Staatsverkehrsanstalten im Deutschen Reiche gegenüber konkurrirenden Privatverkehrs-Anstalten. Dresden 1887. gr. 8.
Gröhe, C., Zeittafel der Brandenburg-Preussischen, beziehnngsweise Dentschen Postgeschichte unter Berücksichtigung der in angrenzenden fremdländischen Gebieten bestandenen Postverhältnisse. Liegnitz 1874.
Handbuch für Post und Telegraphie. Berlin 1879.
Hartmann, Eugen, Entwickelnngs-Geschichte der Posten, mit besond. Beziehung auf Deutschland. Leipzig 1868.
Heidemann, F. W., Darstellung des Postwesens in jedem Dentschen Post-Bezirk nnd des Telegraphenwesens in Dentschland. Erfurt (1857).
Hertz, die Post-Reform im Deutsch-Oesterreichischen Post-Vereine. Wien 1851.
Höpfner, H., die Postverbindungen, Handels- und Verkehrsbeziehungen zwischen dem Dentschen Reiche und den Dentschen Konsulatsorten in Aussereuropäischen Ländern. Berlin 1879. gr. 8.
Institutions, les, de prévoyance au profit des employés de l'administration des postes et télégraphes de l'empire d'Allemagne. Berlin 1878.
Instruction für die Norddeutschen Postanstalten zur Vornahme der statistischen Ermittelungen über den Versendungs- und Reise-Verkehr. (Berlin 1868). 4.
Ist die Wechselprotest-Aufnahme durch Postbeamte . . . Siehe Seite 483.
Lenz, W., Katechismus der Deutschen Reichspost. Leipzig 1882
Meves, O., die strafrechtlichen Bestimmungen in dem Gesetz über das Postwesen des Deutschen Reiches vom 28. Oktober 1871. Erlangen 1876.
Müller, E. H., Post- und Reisekarte von Deutschland mit Postanstalten . . . Dresden.
Post-Handbuch . . . des Norddeutschen Bundes. Berlin (1870).
Postarte, die, des Deutschen Reiches und der Oesterreichisch-Ungarischen Monarchie, mit Bezeichnung der Länder, Provinzen etc. Leipzig 1874.
Reichs-Postnebiet, das. Topographisch-statistisches Handbuch für die Reichs-Post- und Telegraphen-Anstalten Deutschlands. 2 Thle. Berlin 1878. gr. 8.
Statistik der Postverwaltung des Norddeutschen Bundes 1870, der Deutschen Postverwaltung 1872. 1873. 1874. 1875. h. 4.
—— der Deutschen Reichs-Post- und Telegraphenverwaltung 1879. 84—88. Berlin. h. 4.
Stephan, der kleine. Ein Hilfsbuch. Bd. 1 bearbeitet von C. H. Schmidt. Bd. 2 bearbeitet von G. Harder. Dresden 1888.
Struve, H., Verzeichniss sämmtlicher Postorte von Dentschland und Oesterreich-Ungarn u. s. w Nebst Tax- und Speditionskarte. 3. Aufl. Berlin 1874.
Uebersichtskarte der überseeischen Postdampfschifflinien im Weltpostverkehr unter Berücksichtigung der Postverbindungen nach den Aussereuropäischen Dentschen Consulatsorten. 1879. (Neue Ausg.) 1886. Berlin.

Verzeichniss gleichnamiger oder ähnlich lantender Postorte. Amtliche Ausgabe. 2. Aufl. Berlin 1874.
Verzeichniss, vollständiges, der Postorte des Deutschen Reiches nnd der Oesterreichisch-Ungarischen Staaten. Mit einer graphischen Darstellung der Taxquadrat-Eintheilung. Leipzig 1884.
Volkert, Aug., Meilenberechnungs- und Post-Karte von Mitteleuropa. München 1844.

Zur Poststatistik Bayerns 1850/60. München. h. 4.
Betriebsresultate der herzoglich Braunschweigischen Postverwaltung 1863. 1864. Braunschweig. 4.
Post- nnd Telegraphen-Verkehr im Grossherzogthum Oldenburg 1853/60. 1861/65. 4.
Bestimmungen über Extrapost- und Courir-Beförderung (in Preussen). Berlin 1841. 16.
Gröhe, C., Zeit-Tafel der Brandenbnrg-Preussischen bez. Deutschen Postgeschichte. Liegnitz 1874.
Lehmann, C., Verkehrs-Karte der Provinz Schlesien nebst einem Verzeichniss enthaltend sämmtliche Postorte . . . Berlin 1880.
Verzeichniss sämmtlicher Ortschaften des Preussischen Postbezirks. In 2 Abthlgn. Berlin 1864. 1866.

Postverordnungsblatt für die königlich Sächsischen Postanstalten 1864. 1865. 1866. 1867. Leipzig. 4.
Becher, F. L., die hundertjährige Jubelfeier der Sächsischen Distanz- und Postsäulen im Jahre 1822, sammt einer Geschichte derselben. Chemnitz 1821.
Cours-Karte des königlich Sächsischen Postbezirks 1853. 1854. 1865. 1867.
Domann, C. G., Fahrpost-Porto-Taxe für Sendungen von Dresden, Leipzig und Chemnitz. Dresden o. J.
Göpfert, Rob., die Entwickelung des Postwesens in Zittau. Zittau 1883.
Güssefeld, F. L., Post-Charte des Königreichs Sachsen und der angrenzenden Länder. Dresden 1809.
Hüttner, G. F., das Briefpostwesen des königlich Sächsischen Postbezirks. Ausgabe B für Dresden. 2. Aufl. Leipzig o. J.
Instruction über das Zeitungswesen bei den königlich Sächsischen Postanstalten. Leipzig o. J. 4.
Kessler, Carl Frdr., Extrapostreiserouten von Dresden durch ganz Deutschland nnd nach den vorzüglichsten Städten der angrenzenden Länder. Dresden 1822.
Kessler, Carl Frdr., Handbuch des Postwesens im Königreich Sachsen. Dresden 1827.
Lungwitz, Carl Heinr., Posthandbuch für das Königreich Sachsen. Leipzig 1827.
Postbuch zum Gebrauch für das Publikum in Dresden und den Vororten. Dresden 1888. (Neue Ausg.) 1889.
Posthandbuch für das Königreich Sachsen. Leipzig 1841.
Postkarte von dem Königreiche Sachsen, den herzoglich Sächsischen Ländern . . . Leipzig 1825.
Postmeilenzeiger der königlich Sächsischen Poststationen nach den Postorten ihres Umkreises. Leipzig 1837.
Post-Tax-Bestimmungen für den innern Verkehr des königlich Sächsischen Postbezirks. Leipzig 1850.
R***, K. F., Hand- und Taschenbuch für den Kauf- und Geschäftsmann und für den mit Postor. Reisenden und Correspondirenden oder kurze Uebersicht der Postverfassung im Königreich Sachsen. 2. Aufl. Dresden 1824.
Relais und Post-Stationes auch General-Fourier-Liste bey der Reise Sr. Maj. des Königs von Sachsen von Dresden nach Warschau. 1807. 4.
Schäfer, Gust., Geschichte des Sächsischen Postwesens. Dresden 1879.
Schramm, Carl Chr., Saxonia monumentis viarum illnstrata, hoc est de statuis mercnrialibus, columnis brachiatis ac milliaribus etc. tractatio. Vitembergiae 1726. 4.
Speditionstabelle, postgeographische, für die königlich Sächsischen Postanstalten. 2. Aufl. Leipzig 1831. 4. 3. Aufl. 1849. gr. 8.
Steyer, Frdr. Aug. Clem., Post-Handbnch . . . für den Verkehr des Königreichs Sachsen und des Herzogthums Sachsen-Altenburg. Leipzig 1853. 54.
Steyer, Frdr. Aug. Clem., Postkarte von Sachsen und Sachsen-Altenburg. Mit Notizblatt. 1852.
Voigtländer, Maxim. Rob., Postcoursbnch für das Königreich Sachsen. 2. 3. 4. 5. Aufl. Leipzig 1842. 1843. 1844. 1846.

Grossbritannien.

List of post offices in the United Kingdom of Great Britain and Ireland. Washington 1872.
Postal guide, British, containing the chief public regulations of the post office, with other information. London 1857.
Report of the postmaster general on the post office. London 1855. 1856. 1857. 1878. 1884. 1885. 1886.

Italien.

Relazione sul servizio postale in Italia 1874. 1876—1883. Roma. h. 4.

Norwegen.

Brevposts-Statistik, den Norske. 1866. 1868. 1872. Christiania. 4.
Opgaver, statistiske, vedkommende det Norske postvaesen 1876—1879. Christiauia. 4.
Tabeller vedkommende Norges postvaesen. 1880—1887. Kristiania.

Oesterreich-Ungarn.

Mayer, Alex., Post-Karte der k. k. Oesterreichischen Monarchie und eines Theiles der angrenzenden Länder in 6 Blättern. Wien 1868.
Statistik des Oesterreichischen Postwesens 1870—1883. Wien. gr. 8.
—— des Oesterreichischen Post- und Telegraphenwesens 1884. 1885. 1886. Wien. gr. 8.
Szalay, László, postal tavirdai, vasutiés gözhajázási terkepe (in 4 Blättern). Budan 1869.
(*Vergl. auch Deutsches Reich*).

Russland.

Post-Statistik. (Bidrag till Finlands officiela statistik). 1885—1887. Helsingfors. gr. 8.

Schweden.

Postverket. Berättelse 1864—87. (Bidrag till Sveriges officiela statistik). Stockholm. 4.

Spanien.

(Posada Herrera), datos estadisticos del servicio de correos. 1859. 1860. Madrid. h. 4.

Telegraphen. Telephon.

Braunschweig, L., Anleitung für die telegraphische Correspondenz. Berlin 1869.
(Buschendorf), der Telegraph für Dentschland. (1794).
Fischer, P. D., Post und Telegraphie im Weltverkehr. Berlin 1879.
Fischer, P. D., die Telegraphie und das Völkerrecht. Leipzig 1876.
Handbook to the electric telegraph. 3. edit. London.
Knies, K., der Telegraph als Verkehrsmittel. Mit Erörterungen über den Nachrichtenverkehr überhaupt. Tübingen 1857.
Kohl, Frdr., über optisch-mechanische nnd electromagnetische Telegraphen. Planen (1850). 4.
Pfeiffer, Clem., der electrische Telegraph. Mit 38 Abbild. Leipzig 1862.
Sauer, G., the telegraph in Europe. A complete statement of the rise and progress of telegraphy in Europe. Paris 1869.
Schöttle, Gust., der Telegraph in administrativer und finanzieller Hinsicht. Stuttgart 1883.
Seifert, W., gemeinfassliche Geschichte der elektrischen Fernverständigung. Metz 1889. 4.
Soemmering, W., der electrische Telegraph als Deutsche Erfindung (Sam. Thom. v. Soemmering's) nachgewiesen. Frankfurt a. M. 1863.
Zetzsche, Karl Ed., die Entwickelung und Ausbreitung des elektrischen Telegraphen und des telegraphischen Verkehrs, mit besond. Berücksichtigung des Königreichs Sachsen. (Chemnitz 1866).

Telephon, das, das Mikrophon und der Phonograph. 2. Aufl. Mit 70 Holzschn. Leipzig 1883.
Willmann, Carl, das Telephon. Ein Rückblick auf die Geschichte der Telephonie und eine Anweisung zur Anwendung nebst Besprechung der Frage: Besteht ein Telephon-Monopol des Deutschen Reiches? Mit 36 Abbild. Rostock 1886.

Shuman, Arm. E., report on the statistics of telegraphs and telephones in the United States. Washington 1883. 4.
Meilenzeiger und Tarif des Deutsch-Oesterreichischen Telegraphen-Vereins auf den königlich Sächsischen Telegraphen-Stationen. Dresden 1851.
Special-Karte der Normal-Verbindungen der Telegraphen-Leitungen des Norddeutschen Bundes entworfen im technischen Bureau der General-Telegraphen-Direction in 16 Sectionen. 1868.
Statistik des Verkehrs der Stationen des Norddeutschen Telegraphen-Gebietes 1871. Des Deutschen Reichs-Telegraphen-Gebietes 1874. Berlin. 4.
Verzeichniss der Dentschen Telegraphen-Anstalten. Berlin 1876.
Wortiarif, der, für Telegramme. Berlin (1879).
Carta degli uffici telegrafici della stato (d'Italia) al 1865 al 1883. gr. 8.
Relazione statistica sui telegrafi del regno d'Italia 1873. 1876—1885/86. Firenze 1874—81. Roma 1882—87. h. 4.
Verslag over den toestand der telegrafen in Nederland 1854. 1855. 1857—1868. s'Gravenhage. 4.
Statstelegrafs statistik, den Norske. 1860—1879. Christiania. 4. 1880—1887. Kristiania. 8.
Statistik der Oesterreichischen Telegraphen in den Jahren 1850—1883. Wien. gr. 8.

Estadistica geral do serviço telegraphico e seu rendimento. Lisboa 1880. h. 4.
Chefs-embetets för telegrafverket i riket . . . 1856. 1858. Stockholm. 4.
Reglemente för electriska telegrafverket i riket. Stockholm 1856.
Telegraf-styrelsens berättelse 1859—1887. Stockholm. 4.

Anhang: Luftschifffahrt. Taubenpost.

Auerbach, Fel., hundert Jahre Lnftschifffahrt. Die Aeronautik nach ihrer Enwickelung. Mit Abbild. Breslan 1883.
Stephan (Heinr.), Weltpost und Luftschifffahrt. Berlin 1874.

Sabbagh, M., die Brieftaube schneller als der Blitz, flüchtiger als die Wolke. A. d. Arabischen. Nebst einem Anhange: Beiträge zur Geschichte der Tauben-Post von C. Löper. Strassburg 1879.

d) Eisenhahnen.

Archiv für Eisenbahnwesen. Herausgeg. vom königl. Preussischen Ministerium der öffentlichen Arbeiten. Jg. 1—12. Berlin 1858—1889.

Baum, Charles, les chemins de fer de l'état et les chemins de fer à des compagnies privées. Etude économique. 2. édit. Lille 1877.
Beförderung, die, von absolutem Alcohol, Collodium, Aether u. s. w. auf den Eisenbahnen. Bevorwortet von der Handelskammer zu Leipzig. (Leipzig 1870).
Beil, J. A., Stand und Ergebnisse der Deutschen, Amerikanischen, Englischen, Französischen, Belgischen, Holländischen, Italienischen und Russischen Eisenbahnen. Frankfurt a. M. 1844.
Choppard, Léon, des chemins de fer industriels. Paris 1880.
Cohn, Gust., über eine akademische Vorbildung zum höheren Eisenbahn-Verwaltungsdienste. Zürich 1876.
Denkschrift des Vereins Deutscher Eisenbahn-Verwaltungen zu dem Berner Entwurfe eines internationalen Vertrags über den Eisenbahn-Fracht-Verkehr. Berlin 1879.
Differentialtarife, die, der Eisenbahnen. Wien 1876.
Dorn, Alex., Aufgaben der Eisenbahn-Politik. Berlin 1874.
Eisenbahnfrachten, die, und das Sinken der Preise. Von einem Industriellen. Berlin 1886.
Engel, Ed., Eisenbahnreform. Jena 1888.
Frachtgeschäft, das, der Eisenbahnen, kritisch beleuchtet. 3. Aufl. Dresden 1860. gr 8.
Frachtverkehr und Eisenbahnen. (A. d. Dresdner Journal). 4.
Gross, Gust., die Staatsanbventionen für Privatbahnen. Wien 1882.
von Gunesch, Rnd., Wechselwirkungen von Eisenbahnen und Volkswirtschaft. Wien 1876.
Haberer, Theod., Geschichte des Eisenbahnwesens. Wien, Pest, Leipzig 1884.
Hansemann, Dav., die Eisenbahnen und deren Aktionäre in ihrem Verhältniss znm Staat. Leipzig und Halle 1837.
Hartwich, Bemerkungen über den bisherigen Gang des Eisenbahnwesens sowie über dessen Gestaltung mit besond. Rücksicht auf die Zwecke des Vereins zur Förderung der Lokalbahnen. Mit 7 Anlagen. Berlin 1877. gr. 8.
Haushofer, Max, Eisenbahngeographie. Eine Darstellung des modernen Weltverkehrs mit besond. Berücksichtigung der Eisenbahnen. Stuttgart 1875.
Haushofer, Max, Grundzüge des Eisenbahnwesens in seinen ökonomischen, politischen und rechtlichen Beziehungen. Stuttgart (1873).
Hertzka, Theod., das Personenporto. Ein Vorschlag zur Durchführung eines billigen Einheitstarifes im Personen-Verkehr der Eisenbahnen. Wien 1885.
Hilberg, A., das Jubiläum der Eisenbahn. Wien 1875.
Jäger, Jul., die Eisenbahnkunde. München und Leipzig 1887.
Jäger, Jul., die Lehre von den Eisenbahnen auf Grundlage des Staates. München 1865.
Jonas, über die Stellung der Preise für die Leistungen der Eisenbahnen. Berlin 1874.
Kafka, Ed., Eisenbahn-Angelegenheiten und Personalien in lexikalischer Form. Leipzig 1885.
Knies, Karl, die Eisenbahnen und ihre Wirkungen. Braunschweig 1853.
Koch, W., neueste Uebersichtskarte der Eisenbahnen und Bahnverwaltungen Europas. Leipzig 1870. 1876.
Lardner, Dionys, railway economy: a treatise on the new art of transport . . . London 1850.
Lindner, A., die virtuelle Länge nnd ihre Anwendung auf Ban und Betrieb der Eisenbahnen. Zürich 1879.
Meili, F., internationale Eisenbahnverträge und speciell die Berner Convention über das internationale Eisenbahn-Frachtrecht. Hamburg 1887.

Meill (F.), das Pfand- und Concurs-Recht der Eisenbahnen. Vergleichende Studien. Leipzig 1879.

Müller, E., Betrachtungen über die Eisenbahnen mit Umladung. Uebersetzt mit Anmerkungen. Magdeburg 1880.

Nietmann, W., Atlas der Eisenbahnen Deutschlands, Oesterreich-Ungarns, Belgiens, der Niederlande, Italiens und der Schweiz. 9. Aufl. Leipzig 1886. gr. 8

Noël, Octave, les chemins de fer en France et à l'étranger. Étude financière et statistique. Paris 1887.

Dr. Perrot's Zonen-Tarif, seine Bewährung in Ungarn und seine Bedeutung für die Personenbeförderung. Frankfurt a. M. 1889.

Petition des Handelsstandes zu Dresden und des Fabrik- und Handelsstandes zu Chemnitz betr. das Frachtgeschäft der Eisenbahnen. Dresden 1860. gr. 8.

Progetto e convenzione internazionale sui transporti di merci per ferrovia formulato nella conferenza di Berna. Memoria del ministero . . . Roma 1881.

Rachel, J., die Pensionsinstitute der Eisenbahn-Gesellschaften. Berlin 1878.

(Andere Schriften über Pensionskassen siehe VIII. G. 3. c. Seite 268).

Reitler, M. A., die Personal-Einrichtungen der Eisenbahnen. 2. Aufl. Wien 1881.

Reorganisation, die, der Verwaltung und der Einrichtungen der Eisenbahnen. Von einem Fachmanne. Berlin 1875.

Rohr, Frdr. Wilh., Eisenbahn-Zeit- und Streitfragen. 1. Welches Eisenbahnsystem ist das geeignetste. 2. Organisation und Verwaltung. Stuttgart 1876.

Rübenach, Jul, Eisenbahnwörterbuch. Technologisches Wörterbuch der Deutschen und Französischen Sprache. 2 Thle. Berlin 1861. gr. 8.

Rziha, Frz., Eisenbahn-Unter- und Oberbau. 3 Bde. (I. Abschn.: Geschichtliche Entwickelung und Culturwerth der Eisenbahnen). Wien 1876. 77.

Sax, Emil, die Oekonomik der Eisenbahnen. Wien 1871.

Schmeidler, W. F. Carl, Theorie und Praxis des Eisenbahnwesens. Breslau 1875.

Schmidt, Louis, über Eisenbahnen und Banken, ihre Vortheile und Nachtheile. Zittau 1836.

Schmidt, Frdr., die Verwaltung der Eisenbahnen und die Buchführung im Eisenbahnbetrieb. Stuttgart (1873).

Schreiber, J. F., die Eisenbahnen als öffentliche Verkehrseinrichtungen und ihre Tarifpolitik. Wien, Pest, Leipzig 1887.

Schreiber, *J. F.*, das Tarifwesen der Eisenbahnen . . . im wirthschaftlichen und sozialen Staatsleben der Gegenwart. Wien, Pest, Leipzig 1884.

von Schwarz, Frz. Edler, statistische Daten behufs Beurtheilung der Selbstkosten im Eisenbahnbetriebe. Wien 1881. gr. 8.

Spencer, Herbert, railway morals and railway policy. London 1855.

Statistik der Europäischen Eisenbahnen für das Jahr 1882 nebst deren Hauptergebnissen im Jahre 1883. (Deutsch und Französisch). Wien 1885. gr. 8.

Statistique internationale des chemins de fer pour l'année 1876. (Französisch und Deutsch). Vienne 1880. gr. 4.

Stern, Jos., die Oekonomik der Localbahnen. Wien 1882.

Stürmer, G., Geschichte der Eisenbahnen. Entwickelung und jetzige Gestaltung sämmtlicher Eisenbahnnetze der Erde. 2 Thle. Bromberg 1872. 76.

Tilp, Em., Handbuch der allgemeinen und besonderen Bedingnisse für Leistungen und Lieferungen im Eisenbahnwesen. Wien 1875. gr. 8.

Ulrich, Frz., das Eisenbahntarifwesen im Allgemeinen und nach seiner besonderen Entwickelung in Deutschland, Oesterreich-Ungarn, der Schweiz, Italien, Frankreich, Belgien, den Niederlanden dargestellt. Berlin und Leipzig 1886.

von Weber, Max Maria Fhrr., der staatliche Einfluss auf die Entwickelung der Eisenbahnen minderer Ordnung. Denkschrift. Wien, Pest, Leipzig 1878.

von Weber, Max Maria, populäre Erörterungen von Eisenbahn-Zeitfragen. 7 Hefte. Wien 1876. 77.

von Weber, Max Maria, die Gefährdung des Personals beim Maschinen- und Fahrdienst der Eisenbahnen. Denkschrift. Leipzig 1862.

(Andere Schriften hierüber siehe VII. C. 2. Seite 209).

von Weber, Max Maria, die Individualisirung und Entwickelbarkeit der Eisenbahnen. Leipzig 1875.

von Weber, Max Maria, Nationalität und Eisenbahn-Politik. Wien 1876.

von Weber, Max Maria, Schule des Eisenbahnwesens. Geschichte, Technik, Administration und Statistik der Eisenbahnen. 3. Aufl. von Ed. Schmitt. Mit Abbild. Leipzig 1873.

von Weber, Max Maria, die Technik des Eisenbahnbetriebes in Bezug auf die Sicherheit desselben. Leipzig 1854.

Weill, Sigism., der Transportdienst der Eisenbahnen. Ein Leitfaden. Wien, Pest, Leipzig 1885.

Welzmann, die Eisenbahn als öffentliche Strasse. Berlin 1815.

Wendland, A., Veranschlagung der Betriebskosten von Primär- und Sekundärbahnen. Mit 2 Tabellen. Berlin 1881.

Wisgrill, Heinr., Entwurf einer Geschäfts-Organisation der obersten Leitung einer Locomotiv-Eisenbahn. Prag 1875.

With, Em., les accidents sur les chemins de fer, leurs causes, les règles à suivre pour les éviter. Paris 1854.

Zur Frage über den Bau von Local- (Secundär-) Eisenbahnen. Danzig 1877.

Zwikel-Weiti, Georges, die Eisenbahnen der verschiedenen Staaten und ihr Einfluss in wirthschaftlicher Beziehung mit besond. Berücksichtigung der Alpenbahnen. Lichtensteig 1885.

(Sonntagsarbeit im Eisenbahnwesen siehe VIII. F. 12. Seite 258).

Nordamerika.

The Austin-Topolovampo pacific railroad route. (o. O. 1876).

(Crilly, F. J.), in the matter of Southern railroads. (o. O. 1870).

Galton, Douglas, report on the railways of the United States. London 1857.

von der Leyen, Alfr., die Nordamerikanischen Eisenbahnen in ihren wirtschaftlichen und politischen Beziehungen. Leipzig 1885.

von Parseval, J., die Amerikanischen Eisenbahnen, . . . dargestellt in ihrer Entstehung, ihren Finanz- und Betriebs-Verhältnissen. Berlin 1886.

Pollitz, Carl, Reise durch die Vereinigten Staaten von Nord-Amerika. Das Eisenbahnwesen. Frankfurt a. M. 1884.

Poor, H. V., manual of the railroads of the United States 1871/72—1875/76. New York.

von Schlagintweit, Rob., die Pacifischen Eisenbahnen in Nordamerika. Gotha 1886. 4.

von Schlagintweit, Rob., die Amerikanischen Eisenbahneinrichtungen. Mit Illustr. Köln und Leipzig 1882.

Shuman, Arm. E., statistical report of the railroads in the United States. Wien 1883. 4.

Mexico.

Carta telegráfica y ferrocarrilera de la República Mexicana. 1887. (Mit Eisenbahn- und Telegraphen-Statistik). 4.

Asien.

von Hochstetter, Ferd., Asien, seine Zukunftsbahnen und seine Kohlenschätze. Wien 1876.

Australien.

Rae, John, report on the construction and working of railways of New South Wales from 1872 to 1875. Sydney 1876. fol.

Rae, John, railways of New South Wales. Report on their construction and working, during 1876. Sydney 1877. fol.

Europa.

Belgien.

Carte spéciale des chemins de fer Belges. 1843.

Chemin de fer. Dépenses et recettes. Exploitation 1835—1838. Bruxelles 1838. fol.

Chemin de fer. Compte rendu des opérations 1853. 1855. 1859. Bruxelles. fol.

Loisel, Felix, annuaire social des chemins de fer Belges. Période de 1835 à 1865. Bruxelles 1867. Années 1866 et 1867. Bruxelles 1869.

Nicolai, Edm., les chemins de fer de l'état en Belgique 1834—1884. Bruxelles 1885.

du Vivier, Louis, aperçu historique, . . . , financial et commercial sur les opérations du chemin de fer Belge de l'état. Bruxelles 1850.

Deutsches Reich.

Zeitung des Vereins Deutscher Eisenbahnverwaltungen Bd. 1—29. Leipzig 1861—1889. 4.

Antrag auf ein allgemeines Deutsches Eisenbahngesetz und offener Protest gegen den aus der dritten Lesung hervorgegangenen Titel von dem Frachtgeschäft im Entwurfe des allgemeinen Deutschen Handelsgesetzbuches. Von dem Handelsstande zu Dresden. Dresden (1861).

Beiträge zur Beurtheilung der Frage der Differentialtarife. Herausgeg. von dem Verein der Privat-Eisenbahnen im Deutschen Reiche. Berlin 1879. gr. 8.

Bemerkungen des Vereins der Privat-Eisenbahnen im Deutschen Reiche über den Entwurf eines Gesetzes betr. die Uebertragung der Eigenthums- und sonstigen Rechte des Staates an Eisenbahnen auf das Deutsche Reich. Berlin 1876.

Bergmann, Gust., zur Enquête über ein einheitliches Tarif-System auf den Deutschen Eisenbahnen. (In Deutscher und Französischer Sprache). Berlin 1876.

Bericht der von der Commission für die Errichtung eines statistischen Centralbureau's für den Verein und die Einführung einer Statistik der Güterbewegung auf den Eisenbahnen eingesetzten Subcommission. Dresden 1872. fol.

Betriebs-Ergebnisse der Eisenbahnen Deutschlands 1874. Berlin 1875. h. 4.

—— 1878 verglichen mit früheren Jahrgängen. Berlin 1880. h. 4.

Betriebs-Reglement des Vereins Deutscher Eisenbahn-Verwaltungen. Berlin 1881.

Beyer, Alb., Tabellen zur Berechnung der Fracht nach dem Reglement des Vereins-Güterverkehrs Deutscher Eisenbahnverwaltungen. Leipzig (1870). 4.
Bodenheim, B., die Verkehrswege Deutschlands und die Reichseisenbahnfrage in ihren Wechselwirkungen auf Industrie und Handel. Hannover 1876.
Böhmert, Vict., Enqnête über die Reichseisenbahnfrage. 3 Hefte. Leipzig 1876.
Böhmert, Vict., Enquêteberichte über die Reicheisenbahnfrage. 9 Hefte. Dresden (1876). 4.
(Böhmert, Vict.), die Frage der Reichseisenbahnen vor dem volkswirthschaftlichen Congresse. (Dresden 1876). 4.
Brix, C. A., alphabetisches Register aller Eisenbahnstationen Deutschlands und der Gränzländer. 6. Aufl. Bautzen 1863.
Bürger, Emil, Deutschlands Eisenbahnen im Jahre 1844. Nach den officiellen Berichten bearbeitet. Mit Karte. 2. Ausg. Carlsruhe (1844).
Cohn, Gust., Streitfragen der Eisenbahnpolitik. Berlin 1874.
Commissions-Bericht über die Haftpflicht der Eisenbahnen. (Von der Handels- und Gewerbekammer Dresden). 4.
Couche, C., travanx d'art, voie, matériel des chemins de fer d'Allemagne. Paris 1854.
Denkschrift einer Commission des Vereins Deutscher Eisenbahnverwaltungen zum Titel V des Entwurfs eines allgemeinen Deutschen Handelsgesetzbuches. lautend: „Von dem Frachtgeschäft." Leipzig 1859. fol.
Denkschrift, die Erhöhung der Eisenbahn-Güter-Tarife betr. Verfasst im Reichs-Eisenbahn-Amt. Berlin 1874. 4.
Eisenbahnfrage, die. Beiträge zur Lösung derselben von einem Fachmanne, I. Heft: Die Erwerbung der Eisenbahnen durch das Reich nach ihren verschiedenen Gesichtspnnkten beleuchtet. Leipzig 1876.
Eisenbahn-Gütertarif, Deutscher. I. Th.: Allgemeine Bestimmungen 1882.
Eisenbahn-Güter-Tarif, der Deutsche, mit seinem Classifications- und Raum-System. Von einem praktischen Verkehrsbeamten. Elberfeld 1882.
Eisenbahn-Jahrbuch. Tafeln znr vergleichenden Statistik des Baus und Betriebes der Deutschen Eisenbahnen. Von Frdr. Wilh. Frhrr. von Reden. Jg. 1. 2. Berlin 1846. 1847.
Eisenbahnkämpfe, die, in Deutschland und der Deutsch-Oesterreichische Eisenbahn-Verein. Wien 1875.
Eisenbahnstatistik, Deutsche, zusammengestellt von der geschäftsführenden Direction des Vereins Deutscher Eisenbahnverwaltungen. Jg. 1—28. Stettin 1851—1854. Berlin 1854—1880. fol. Fortsetzung siehe Statistische Nachrichten . . .
Eisenbahn-Verstaatlichungen, die nächsten. Von einem Eisenbahnbeamten. Berlin 1883.
Endemann, W., das Recht der Eisenbahnen. Nach den Bestimmungen des Deutschen Reichs und Preussens dargestellt. Leipzig 1886.
Entwickelung, die, des Gütertarifwesens der Deutschen Eisenbahnen. Herausgeg. von dem Verein der Privat-Eisenbahnen im Deutschen Reiche. Berlin 1879.
Entwurf, vorläufiger, eines Reichs-Eisenbahn-Gesetzes. Berlin 1875. gr. 8.
Entwurf, der vorläufige, eines Reichs-Eisenbahngesetzes benrtheilt von dem Verein der Privat-Eisenbahnen im Deutschen Reiche. Berlin 1875.
Eras, Wolfg., das Reichsbahn-Projekt, seine Entstehnng und seine Gefahren. Breslau 1876.
Gehe, L., die Tarifwirthschaft der Deutschen Eisenbahnen und die volkswirthschaftlichen Aufgaben der Eisenbahngesetzgebung. Berlin 1875.
General-Verzeichniss der Koupons für kombinirbare Rundreisebillete und der Billet-Ansgabestellen. Mit Karte 1884. 1885 u. d. Titel: Hauptverzeichniss . . . gr. 8.
Gesetzentwurf, der, betr. das Gütertarifwesen der Deutschen Eisenbahnen. Beurtheilt von dem Verein der Privat-Eisenbahnen im Deutschen Reiche. Berlin 1879. h. 4.
Güter-Tarife, die, der Eisenbahnen. Eine Kritik und Vorschläge zur Reform von einem Fachmanne. Berlin 1875.
Häberlin, R., Special-Karte der Eisenbahnen Deutschlands und der angrenzenden Länder. Braunschweig 1855.
Handbuch für den Eisenbahn-Güter-Verkehr des Deutschen Reichs. Berlin 1874—1876.
Hostmann, W., Bau und Betrieb der Schmalspurbahnen und deren volkswirthschaftliche Bedeutung für das Deutsche Reich. Mit 7 Tafeln. Wiesbaden 1881.
Jahre, zehn, Preussisch-Deutscher Eisenbahnpolitik. Leipzig 1876.
Karte der Eisenbahnen Deutschlands. zusammengestellt von der herzoglichen Eisenbahn- und Post-Direction. Gezeichnet von C. Glindemann. In 10 Blättern mit tabellarisch statistischer Uebersicht. Braunschweig 1852. gr. fol.
Kleinschrod, E. F. G., zum Verständniss des Berliner Reichs-Eisenbahn-Projekts. Leipzig 1879.
Koch, Wilh., Deutschlands Eisenbahnen. Versuch einer systematischen Darstellung der Rechtsverhaltnisse. Marburg und Leipzig 1860.
Krönig, Fritz, die Differential-Tarife der Eisenbahnen, ihre Entwickelung, Bedentung und Berechtigung. Berlin 1877.
Kühn, Ernst, die historische Entwickelung des Deutschen und Deutsch-Oesterreichischen Eisenbahn-Netzes vom Jahre 1838—1881. 2 Thle. Berlin 1883. (Mit Atlas). h. 4.

Lehmann, Gnst., Körperverletzungen und Tödtungen auf Deutschen Eisenbahnen und die Unzulänglichkeit des Rechtsschutzes. Erlangen 1869.
Lehr, Jnl., Eisenbahntarifwesen und Eisenbahnmonopol. Berlin 1879.
Liebenow, W., Eisenbahnkarte von Deutschland. (I) Nördliche Hälfte. (II) Südliche Hälfte. 2. Ausg. Berlin 1869. 7. Ausg. 1872. 8. Ansg. 1878.
Liebenow, W., Eisenbahnkärte von Nord-Deutschland. Berlin 1868.
List, Frdr. siehe Sachsen.
M., G., die Erwerbung der Deutschen Eisenbahnen durch das Reich. Berlin 1876.
Mathies, C., Eisenbahn-Handbnch für den Güter-Transport. Hannover 1855.
Menz, Reinh., der Transport-Luxus. Wirthschaftliche Studien über Deutschlands Eisenbahnwesen. Berlin 1878.
Michaelis, Jul., Deutschlands Eisenbahnen. Ein Handbnch. Leipzig 1854. Ergänzungen dazu 1855. 2. Nachtrag dazu 1857. 2. Aufl. 1859. 3. Aufl. 1863.
Michaelis, Jul., Eisenbahn-Karte für Central-Enropa. Dresden 1869. 1871. 1872. 1873.
Mohl, Mor., Bemerkungen zu dem vorläufigen Entwurfe eines Reichs-Eisenbahn-Gesetzes. Stuttgart 1875.
Mohl, Mor., die Frage von Reichs-Eisenbahnen. Mit statistischen Uebersichten. Stuttgart 1876.
Mohl, Mor., nber den Entwurf eines Reichs-Eisenbahn-Gesetzes und dessen Unzulässigkeit. Stuttgart 1874.
von Mühlenfels, Otto, die Haftpflicht der Eisenbahnen und die Unfall-Versicherung. Berlin 1884.
Nachrichten, statistische, von den Eisenbahnen des Vereins Deutscher Eisenbahn-Verwaltungen. 1878—1888. Berlin. fol.
Neumann, J. und E. **Freystadt**, Reichs-Eisenbahnen! Materialien zur Beurtheilung der Dentschen Eisenbahnfrage. Berlin 1876.
Oechelhaeuser, Wilh., die Tarifreform von 1879. Berlin 1880.
Perrot, P., die Anwendung des Penny-Porto-Systems auf den Eisenbahn-Tarif und das Packet-Porto. Rostock 1872.
Perrot, F., die Deutschen Eisenbahnen. Beiträge zur Kenntniss und Reform des Dentschen Eisenbahnwesens. Rostock 1870.
Perrot, F., der Deutsche Eisenbahnjammer in Permanenz. Leipzig 1876.
Perrot, F., Dentsche Eisenbahnpolitik. Berlin 1872.
Perrot, F., die Eisenbahnreform. Rostock (1871).
Petermann, Theod., die Differential-Frachtsätze. Leipzig 1876.
Petermann, Theod., Eisenbahn-Besitz und Eisenbahn-Transportgesetz. Dresden 1876.
(Petermann, Theod.), Reichsbahn und Staatsbahnen. Dresden (1876).
Petermann, Theod., die Schattenseiten des neuen Tarif-Systems für den Güterverkehr der Eisenbahnen. Leipzig 1877.
Pfennig-Tarif. Anszug aus den stenographischen Berichten der volkswirthschaftlichen Gesellschaft für Mitteldeutschland. Weimar 1861. 4.
Raab, C. J. C., Special-Karte der Eisenbahnen Mittel-Enropas mit Angabe aller Speditionsorte, Zoll- und Steuerämter, Bäder, Mineralquellen, sowie der Grenzen des Zollvereins. 12. Aufl. umgearbeitet von H. Müller. Glogau 1868.
—— 13. Aufl. von H. Müller und A. Koch. Glogau 1869.
Ramsauer, Pet., die Reichseisenbahnfrage. 2. Aufl. Oldenburg 1878.
von Reden, Frdr. Wilh. Frhrr., die Eisenbahnen in Europa und Amerika. Statistisch-geschichtliche Darstellung. Abth. I.: Die Eisenbahnen Deutschlands. 12 Bde. Berlin 1843—1847.
von Reden, Frdr. Wilh. Frhrr. siehe Eisenbahn-Jahrbuch.
Reform, die, des Eisenbahntarifwesens im Sinne des Penny-Portos. Von einem Fachmanne. Bremen 1869.
Reitzenstein, Ed., die Gütertarife der Eisenbahnen, insbesondere das Gewichts- und Wagenrauntarifsystem. Berlin 1874.
Rickert (Heinr.), die Entwickelung unseres Eisenbahnwesens (mit Beziehung auf die Verstaatlichung der Eisenbahnen und auf Sekundärbahnen). Berlin 1880.
Riecke, C. F., Geniestreiche im Norddeutschen Eisenbahnwesen. Leipzig 1876.
Riegels, Gust., die Verkehrsgeschichte der Deutschen Eisenbahnen mit Einschluss der heutigen Verkehrslage. Elberfeld 1889.
Rohr, Fr. Wilh., Handbuch des praktischen Eisenbahndienstes. 2 Bde. Stuttgart 1877.
Rörig, A., allgemeines Deutsches Eisenbahn-Güter-Tarif-Buch. 1866/67. 1868/69. 1871. Berlin. 4.
Rothschild, E., Ideen über Umwandlung sämmtlicher Deutscher Bahnen zu Reichseisenbahnen. Braunschweig (1875).
Rückblicke und Vorblicke im Kampfe gegen Eisenbahnwillkür. Berlin 1875.
Runde, Gnst., das Reichseisenbahnproject vom volkswirthschaftlichen und finanziellen Standpunkte. Braunschweig 1876.
Sammlung von Eisenbahn-Verordnungen für das Deutsche Reich. Durchgesehen im Reichs-Eisenbahnamt. Berlin 1878.
Sax, Em., die Berücksichtigung des Güterwerthes bei der Frachten-Tarifirung der Eisenbahnen. Berlin 1874.

Scheffler, Herm., statistischer Beitrag zu der Eisenbahntariffrage. Braunschweig 1873. 4.

Schmeidler, W. F. Carl, Geschichte des Deutschen Eisenbahnwesens. Leipzig 1871.

Scholtz, Ad., der allgemeine Deutsche Eisenbahn-Gütertarif nach Taxquadraten. Berlin 1879.

Schramm, Raimund, Grundzüge Deutscher Eisenbahnpolitik. Strassbnrg 1877.

Schübler, A., über Selbstkosten und Tarifbildung der Deutschen Eisenbahnen. Stuttgart 1879.

Schüller, Siegm., die natürliche Höhe der Eisenbahn-Tarife. Wien 1872.

Schulz, G. H. E., Vorschläge zur Nengestaltung der Eisenbahn-Gütertarife für Deutschland. Berlin 1880.

Signal-Ordnung für die Eisenbahnen Deutschlands. Berlin 1875.

Statistik der im Betriebe befindlichen Eisenbahnen Deutschlands. Bearbeitet im Reichseisenbahn-Amt. Bd. 1—8. Berlin 1882—1889. gr. fol.

Statistik der Güterbewegung auf Deutschen Eisenbahnen nach Verkehrsbezirken geordnet. Verkehrsbezirk 8: Die Elbhäfen . . . 1883. gr. 4.

—— Verkehrsbezirk 20: Das Königreich Sachsen 1883. gr. 4.

Stellung, die, des Vorstandes des Vereins zur Wahrung der gemeinsamen wirthschaftlichen Interessen in Rheinland und Westfalen zu der Vorlage bezüglich einheitlicher Regelung der Eisenbahn-Tarife. Düsseldorf 1877.

(Stephan, Heinr.), der einheitliche Deutsche Eisenbahn-Gütertarif. Eine Fachstudie. 2. Aufl. Berlin 1879.

(Stephan, Heinr.), die Reform im Gütertransport. Berlin 1879.

(Stephan, Heinr.), das Stückgut-Beförderungswesen auf den Eisenbahnen Deutschlands. Ein Vorschlag. Berlin 1878.

Struve, H., Uebersichtskarte der Eisenbahnen Deutschlands und der angrenzenden Länder. Berlin 1877.

von Stülpnagel, F. und J. C. **Bär**, Eisenbahn-Atlas von Deutschland, Belgien, Elsass und dem nördlichen Theile von Italien. 4. Aufl. Gotha 1850.

Tarif-Erhöhung oder Reichs-Eisenbahnen? Von einem Fachmanne. Berlin 1876.

von Unruh, G. V., die Erwerbnng der Dentschen Eisenbahnen dnrch das Reich. Berlin 1876.

von Varnbüler, Frhrr., soll das Reich die Deutschen Eisenbahnen erwerben? Stuttgart 1876.

Verein Deutscher Eisenbahnverwaltungen. Reglement für den Güterverkehr. Berlin 1856. Statistische Nachrichten (Fragebogen-Formulare). fol. Einführung des Metermaasses in die statistischen Fragebogen. Berlin 1872. fol.

Verhandlungen des Preussischen Abgeordneten- und Herren-Hauses über die Reichseisenbahnfrage. Berlin 1876. 4.

Verhandlungen und Beschlüsse der ständigen Tarif-Commission der Deutschen Eisenbahnen . . . Berlin 1880.

Von dem Frachtgeschäft. (Entwurf eines allgemeinen Dentschen Handelsgesetzbuchs, 5. Titel). Nebst Abänderungsvorschlägen zu diesem Titel von den Depntirten der Kommissions-Verwaltungen. Leipzig 1860. fol.

Wagner (Ad.), über Verstaatlichung der Eisenbahnen nnd über sociale Steuerreform. Berlin 1883.

Walcker, Carl, zur Orientirung über die Reichs-Eisenbahn-Frage. Berlin 1876.

von Weber, Max Maria, Bemerkungen zum vorläufigen Entwurf eines Reichs-Eisenbahngesetzes. Leipzig 1875.

Wehrmann, Osc., das Eisenbahnfrachtgeschäft nach Buch IV, Titel V. des allgemeinen Deutschen Handelsbuchs von 1861. Stuttgart 1880.

Weizmann, die Deutsche Reichsbahn. Berlin 1876.

Wetter, J., die Haftpflicht der Eisenbahnen im Güterverkehr nach dem Deutschen Frachtrecht. Wiesbaden 1883.

Wieckhorst, H., der Dentsche Eisenbahn-Gütertarif der Zukunft. Berlin 1880.

Winkler, E., Eisenbahn-Konten-Karte von Deutschland. Dresden 1875.

Zusammenstellung, übersichtliche, der wichtigsten Angaben der Deutschen Eisenbahn-Statistik nebst erläuternden Bemerkungen, bearbeitet im Reichs-Eisenbahn-Amt. Bd. I—VIII. Berlin 1883—1889. fol.

Zusammenstellung der in Bezug auf Anlage und Betrieb von Eisenbahnen wichtigeren gesetzlichen nnd reglementarischen Bestimmungen. Hannover (1876).

Baden.

Nachweisungen über den Betrieb der grossherzoglich Badischen Eisenbahnen. 1869—1888, 20 Bde. Carlsrnhe. 4.

Bayern.

Bericht, statistischer, über den Betrieb der königlich Bayerischen Verkehrs Anstalten. 1882—1886. 5 Bde. München. 4.

Hagen, Rnd., die erste Deutsche Eisenbahn mit Dampfbetrieb zwischen Nürnberg nnd Fürth. Nürnberg (1885).

Nachweisung über den Betrieb der königlich Bayerischen Verkehrsanstalten. Nr. 1, 8—11, 27—30. München 1853, 1860—1863, 1878—1881. 4.

Scharrer, Joh., Deutschlands erste Eisenbahn mit Dampfkraft oder Verhandlnngen der Lndwigs-Eisenbahn-Gesellschaft in Nürnberg. Nürnberg 1844. 4.

Braunschweig.

Betriebsresultate der herzoglich Braunschweigischen Eisenbahnen. 1860—1864. Braunschweig. 4.

Elsass-Lothringen.

Grosseteste, M. W., chemin de fer de Mnlhouse à Thann inauguré 1839. Notes et documents. Mulhouse 1889. gr. 8.

Oldenburg.

Entstehung, die, und Entwickelung der Eisenbahnen im Herzogthum Oldenburg bis zum Jahre 1878. Denkschrift. Oldenbnrg 1878.

Preussen.

Blenck, E., die sogenannten transportablen schmalspurigen Industrie- und Feldeisenbahnen in Preussen. Berlin 1886. fol.

Bluhm, Joh. Gottl., fünfzig Jahre Eisenbahn in Preussen. Mit 4 Tabellen. Berlin (1888).

Eisenbahn-Verordnungs-Blatt, herausgeg. im königl. Preussischen Ministerinm der öffentlichen Arbeiten. Jg. 2. 3. Berlin 1879. 1880. 4.

Harkort, Fr., die Eisenbahn von Minden nach Cöln. (Nebst Karte und 7 Kupfertafeln). Hagen 1833.

Höper, H., die Preussische Eisenbahn-Finanz-Gesetzgebung. Sammlung der Gesetze u. s. w. 3 Bde. (1838—1877). Berlin 1879.

Kosub, H., die Verwaltung der Preussischen Staats-Eisenbahnen nnd der unter Staats-Verwaltung stehenden Privatbahnen in finanzieller Beziehung. Berlin nnd Leipzig 1880.

Magdeburg-Leipziger Eisenbahn, die. Mit Karte. Leipzig 1840.

Marcus (V.), gegen die Verstaatlichung der Prenssischen Privatbahnen. Berlin 1879.

Nachrichten, statistische, von den Preussischen Eisenbahnen. Bd. 1—27. Berlin 1855 bis 1880. gr. 4.

Nachweisung über den Bau und Betrieb der unter Hannover'schen Verwaltung stehenden Eisenbahnen 1852/53. 1862/63. 1863/64. 1864/65. Hannover. 4.

Schreiber, die Preussischen Eisenbahnen und ihr Verhältniss zum Staat 1834—1874. Berlin 1874. gr. 8.

Schwabe, H., Entwurf eines Eisenbahn-Planes für das Königreich Prenssen mit besond. Berücksichtigung der Eisenbahnen nntergeordneter Bedentnng. Nebst Karte. 3. Aufl. Berlin 1879.

Schwabe, H., über die Ermässigung der Gütertarife auf den Preussischen Staatseisenbahnen. Berlin 1889.

Verwaltung, die, der Eisenbahnen durch die Provinzen. Leipzig 1880.

Statuten, Geschäftsberichte von Eisenbahn-Gesellschaften.
Aachen-Mastricht. Statnten 1846.
Berlin-Anhalt. Jahres-Bericht 1858—1880. 4.
Magdeburg-Halberstadt. Statut 1841.
Magdeburg-Leipzig. Geschäfts-Bericht 1861—1875. 4.
Kurfürst Friedrich-Wilhelms-Nordbahn. Bericht 1853. Cassel. 4.
Potsdam-Magdebnrg. Statut 1845.
Thüringische Eisenbahn. Jahresbericht 1861—1881. 4.

Sachsen.

Ausbreitung, die allmälige, der königl. Sächs. Staatseisenbahnen . . . seit dem Jahre 1847, mit graphischen Darstellnngen. Dresden (1879). 4.

Bedenken gegen das Minoritätsgutachten . . . über das Eisenbahnwesen. Dresden 1864.

Bekleidungsregulativ für die Angestellten der königlich Sächsischen Staatseisenbahnen und Staatstelegraphen. Dresden (1858). 16.

Bericht, statistischer, über den Betrieb der unter königl. Sächsischer Staatsverwaltung stehenden Staats- und Privat-Eisenbahnen. 1869—1888. 20 Bde. Dresden. 4. (1847 bis 1868 u. d. Titel: Nachweisung der Betriebsergebnisse).

Bericht der zweiten Deputation der zweiten Kammer über das königl. Decret vom 10. Mai 1864, das Eisenbahnwesen betr. 4.

Bestimmungen und Hilfsmittel zur statistischen Aufzeichnung des Waaren-Verkehrs. (Von der Direction der königl. Sächsischen Staats-Eisenbahnen). Dresden 1872.

Eisenbahn-Gütertarif, Deutscher. I. Th.: Allgemeine Bestimmungen für den Güterverkehr. II. Th.: (Lokal-Gütertarif.). Besondere Bestimmungen nebst Tariftabellen der königl. Sächsischen Staatseisenbahnen . . . 1882. gr. 8. Nachträge bis 1889. gr. 8.

Güter, die, der Massentransporte auf den unter königl. Sächsischer Staatsverwaltung stehenden Eisenbahnen 1881. Neue Ausg. 1883. 4.

Güterverkehr, der, in beiden Richtungen auf den unter königl. Sächsischer Staatsverwaltung stehenden Eisenbahnen 1880, mit graphischer Darstellung. Dresden. 4.
Kilometerzeiger der königl. Sächsischen Staatseisenbahnen und der . . . verwalteten sonstigen Eisenbahnen . . . Dresden (1888). gr. 8.
Ledig, W. und Ferd. **Ulbricht**, die Sekundär-Eisenbahnen des Königreichs Sachsen. Berlin (1886). 4.
List, Frdr., über ein Sächsisches Eisenbahn-System als Grundlage eines allgemeinen Deutschen Eisenbahn-Systems und insbesondere über die Anlegung einer Eisenbahn von Leipzig nach Dresden. (Mit Karte). Leipzig 1833.
Nachweisung der Betriebsergebnisse bei den Staats- und Privat-Eisenbahnen . . . 1847—1868. 4.
Petermann, Theod., Sächsische Eisenbahnfragen. 3 Hefte. Leipzig 1876.
Quellen, die, des Personen- und Güterverkehrs auf den königl. Sächsischen Staatseisenbahnen in den Jahren 1873, 1877 und 1882, mit graphischen Darstellungen. Dresden (1883). 4.
Rechnungsabschluss der königl. Sächsischen Staatseisenbahnen 1885—1888. 4.
Rentabilitäts-Berechnung für die einzelnen Linien der königl. Sächsischen Staatseisenbahnen 1878—1888. h. 4.
Roscher, Karl, unsere Eisenbahnen. (Ausschnitt 1885).
Schemata zur Rechnungsführung über den Betrieb und Bau der königl. Sächsischen Staats-Eisenbahnen. Dresden 1880. fol.
Sekundärbahnen, die schmalspurigen, im Bereiche der königl. Sächsischen Staats-Eisenbahnen. Dresden 1886. 4.
Sorge, Carl (Theod.), Höhenkarte der Sächsischen Eisenbahnen. Leipzig (1868).
Sorge, Carl Theod., die Secundairbahnen in ihrer Bedeutung und Anwendung für das Königreich Sachsen. 2 Aufl. Dresden 1874. 4.
Sorge, Max, Profile der Eisenbahnen im Königreich Sachsen. Leipzig (1880). qn. fol.
Staats-Eisenbahnen, die, und die Staats-Finanzen. Ein Vorschlag. Mit besond. Rücksicht auf das Königreich Sachsen. Leipzig 1879.
Statistik der Güterbewegung . . . Siehe Seite 500.
Stöhr, gutachtlicher Bericht über das königl. Decret vom 10. Mai 1864, das Eisenbahnwesen betr.
Stöhr, die Eisenbahnfrage in Sachsen. (1864).
Tabellen-System, vollständiges, zur Aufzeichnung einer Statistik über die Waarenbewegung auf den königl. Sächsischen Staatseisenbahnen. gr. fol.
Ulbricht (Ferd.), Geschichte der königl. Sächsischen Staatseisenbahnen. Dresden 1889. 4.
Ulbricht (Ferd.), Rückblicke auf die Entstehung und 50jähr. Vergangenheit der königl. Sächsischen Staatseisenbahnen. Dresden (1887).
Verkehr, der, und seine Ansprüche an die Transportmittel (der Sächsischen Staatseisenbahnen). Dresden 1878. 4.
Wort, ein, über die Sächsischen Eisenbahnen. Leipzig 1846.

Einzelne Eisenbahnen.

(In geographischer Anordnung).

Concessionsbedingungen und Statuten für die Löbau-Zittauer Eisenbahngesellschaft. Zittau 1845.
Löbau-Zittauer Eisenbahn-Gesellschaft. Statutenentwurf 1841. Geschäftsbericht 1845. 1847—49. 51. 52. 55. 61. 62. 64.
Uebereinkunft zwischen der Löbau-Zittauer und der Sächsisch-Schlesischen Eisenbahngesellschaft, die Uebernahme des Betriebes auf der Löbau-Zittauer Eisenbahn betr. (1847).
Zittau-Reichenberger Eisenbahn-Gesellschaft. Einladung zur Betheiligung 1855. Geschäftsbericht 1861. 62. 64.
Sachsens Interessen an einer Bahn von Zittau direct an die Elbe. Ebersbach 1856.
Reichenberg-Pardubitzer Eisenbahn und ihre Verlängerung an die Elbe. Rumburg 1856. 4.
Sächsisch-Schlesische Eisenbahn. Einladung zur Betheiligung 1843. Statuten nach Gattungen 1860.
Eisenbahnfragen, die, der Ober-Lausitz. Denkschrift. 1863.
Gräf, Carl, die Verlegung des Böhmischen Bahnhofes zu Dresden und die Umgestaltung der Dresdener Eisenbahnverhältnisse. Dresden 1874.
Lehmann, Bau der Eisenbahnhöfe nach Anleitung geschichtlicher Wahrnehmungen. (Ausschnitt). Zwickau 1871.
Pressler, F. K., die Centralisation der Dresdner Bahnhöfe. Dresden 1850. h. 4.
Project, auch ein, zur Rechten Elbufer-Bahn von Dresden bis Tetschen und Antwort auf die Frage: „Wie ist die Verlegung des Staats- (Böhmischen) Bahnhofes vorzunehmen?“ (1874).
Verlegung, die projectirte, des Sächsisch-Schlesischen und nach Befinden auch des Leipzig-Dresdener Bahnhofs zu Dresden auf das linke Elbufer betr. (1845).
Berlin-Dresdener Eisenbahn. Specialübersichtskarte. Gera.

Wächter, Carl Georg, die Entscheidungsgründe zu dem Schiedsspruche in der Berlin-Dresdener Eisenbahnsache. Leipzig 1877.
Abtretung, die, der Leipzig-Dresdner Eisenbahn an den Staat. Zittau 1854.
Andeutungen zur richtigen Beurtheilung des Werthes der Leipzig-Dresdener Eisenbahn-Aktien von einem Betheiligten. Leipzig 1839.
Aufruf an unsere Mitbürger in Sachsen, die Anlage einer Eisenbahn betr. Leipzig 1833.
Leipzig-Dresdner Eisenbahn-Gesellschaft. Statuten 1837. Geschäftsbericht 1834—1875. Reglements. 1840. 1841. 16.
Leipzig-Dresdner Eisenbahn, die, in den ersten 25 Jahren ihres Bestehens. Denkschrift. Leipzig 1864). gr. 8.
Krause, Roh., Friedrich List und die erste grosse Eisenbahn Deutschlands. Leipzig 1887.
Niedermüller, die Leipzig-Dresdner Eisenbahn ein Werk Friedrich List's. Leipzig 1880.
Petermann, Theod., die Leipzig-Dresdner und die Sächsische Staatsbahn. Leipzig 1876.
Prospectus, die Eisenbahn von Leipzig nach Dresden betr. (1838).
S(eyffarth), W., die Leipzig-Dresdner Eisenbahn, ihre bisherige Entwicklung und ihre Zukunft. Mit Karte. Leipzig 1872.
Werner, Wilh., Dresden, Leipzig, Halle, Cöthen-Magdeburger und Dessau-Cöthensche Eisenbahn-Karte. Mit historischen Notizen von Schönberg-Müller. o. O. u. J.
Zur Beurtheilung des Werthes der Leipzig-Dresdner Bahn. o. O. u. J.
Günther, J. G. und Carl **Heyne**, wie können die Bahnhöfe Leipzigs . . . mit einander verbunden werden? Leipzig 1847.
Albertsbahn-Actien-Gesellschaft. Statuten 1854. Geschäftsbericht 1854—1868. 4.
Beschoren, Löw., Bedenken gegen die Ertragsfähigkeit der projectirten Dresden-Tharander Eisenbahn. Meissen 1853.
von Beust, F. C. Frhrr., die Eisenbahnlinie von Dresden über Freiberg und Chemnitz nach Zwickau. Freiberg 1852.
Fritzsche, G., Versuch zu einer Beantwortung der Fragen: Ist die Häuichener Bahn in der That als Hauptursache der mangelhaften Rentabilität der Albertsbahn anzusehen. . . . Dresden 1860.
Gottwald, E., Beschreibung der Alberts- (Dresden-Tharandter) Bahn mit ihren Zweigbahnen. Dresden 1854.
Herrmann, Ernst Raim., Bedenken gegen den Fortgang des projectirten Unternehmens einer Eisenbahn von Dresden nach Tharandt sammt Zweigbahnen. Dresden 1853.
Krausch, Wilh., Projection einer directen Eisenbahn-Verbindung zwischen Dresden, Freiberg und Chemnitz, nebst Zweigbahnen. Leipzig 1849. 4.
Meurer, F., Eisenbahn von Dresden nach Tharandt durch den Plauenschen Grund zugleich als Theil einer Eisenbahn von Dresden über Freiberg nach Chemnitz. Cassel. 4.
Petition, betr. Dresden-Freiberger Eisenbahn, vom Stadtrath u. s. w. zu Freiberg. Freiberg 1845.
Wieck, Frdr. Gg., eine Meinung für die Einträglichkeit der zu erbauenden Albertsbahn. Leipzig 1853.
Bemerkungen zur Freiberg-Chemnitzer Eisenbahnfrage. Petition für die Oederaner Linie. 4.
Betrachtungen über die projectirte Eisenbahnverbindung Freiberg-Chemnitz. h. 4.
Freiberg-Hainichen-Frankenberg-Chemnitzer Eisenbahn. Betrachtungen. 1864.
Eisenbahn, die, von Freiberg nach Chemnitz nicht über Grosshartmannsdorf. Frankenberg 1856.
Freiberg-Chemnitzer Eisenbahn in Verbindung mit der Freiberg-Leipziger Bahn. Mit Karte. o. O. u. J.
Petition für die Eisenbahnangelegenheiten vom Gewerbeverein zu Hainichen. Dresden 1861.
Tharandt-Freiberger Eisenbahn über Grosshartmannsdorf und Flöha, und nicht in anderer Richtung nach Chemnitz fortsetzen. Olhernhau. h. 4.
Vergleichnotizen, kurze, über die Hainichener und Oederaner Linie zwischen Freiberg und Chemnitz.
Führer für die . . . Erzgebirgsbahn Freiberg-Klostergrab. Mit Karte. Freiberg (1885).
Kitzler, J., Programm über die Anlage einer montauistischen Kohlenbahn (von Klostergrab nach Bienenmühle). Handschrift. 1879. 4.
Kitzler, J., vorläufiges Gutachten über die Gehirgsbahn Klostergrab-Mnlde und Mulde-Bienenmühle (1877). Weiteres motivirtes Gutachten. Mit Anhang: Ueber Zahnrad-Eisenbahnen. Dresden 1878. 4.
Annaberg-Chemnitzer Eisenbahn. Ein Beitrag zur Beleuchtung ihrer Rentabilitätsfrage. Frankenberg 1861.
von Beust, F. C. Frhrr., die Obererzgebirgische Eisenbahn. Freiberg 1854.
von Beust, F. C. Frhrr., das Obererzgebirge und die Eisenbahnen. Freiberg 1855.
Koch, die Chemnitz-Annaberger Eisenbahnfrage. Dresden 1861.
Petition von 65 Obercrzgebirgischen Stadt- und Landgemeinde-Behörden um Erbauung der Chemnitz-Annaberger Eisenbahn. Annaberg 1857.

Röhling, H. & Co., wörtlicher Hauptinhalt der Petition um eine directe Eisenbahnverbindung von Annaberg nach Chemnitz mit Rentabilitätsberechnung. Annaberg 1855.
Röhling, H. & Co., Rentabilitätsmomente einer Chemnitz-Annaberger Eisenbahnlinie mit Berücksichtigung eines projectirten Schienenweges durch das Sächsisch-Böhmische Erzgebirge. Annaberg 1857.
Röhling & Co., die Ueberschreitung des Sächsisch-Böhmischen Erzgebirges mittelst einer Eisenbahn Annaberg-Kommotau. Mit Tafeln. 1858.
Von der Chemnitz in das Eger- und Bielathal. Ein Beitrag zur Lösung der Obererzgebirgischen Eisenbahnfrage. Chemnitz 1857.
Weidauer (F. G.), ein Beitrag zu den Obererzgebirgischen Eisenbahnfragen. Schneeberg und Schwarzenberg 1861.
(Weidauer), Beleuchtung der Gegenschrift des Abg. Koch, die Chemnitz-Annaberger Bahnfrage betr. Dresden 1861.
Weidauer, F. G., die Obererzgebirgische Eisenbahnfrage mit einem Anhang über die Spitzenmannfactur. Schwarzenberg 1854.
Chemnitz-Riesaer Eisenbahn-Gesellschaft. Hauptbericht über die Ertragsfähigkeit und Ausführbarkeit der Erzgebirgischen Eisenbahn. 1837.
Lage, die finanzielle, der Chemnitz-Riesaer Eisenbahn am Schlusse des 2. Baujahres 1846.
Mittheilungen der Generalversammlung der Erzgebirgischen Eisenbahn-Gesellschaft zu Chemnitz 1841. 1844. 4.
—— Geschäftsbericht 1845. 1847. 1849 unter verschiedenen Titeln. 4.
—— Zur Vervollständigung des Actenberichtes an das Publikum. 1848.
Chemnitz-Leipziger Eisenbahn über Limbach, Penig, Frohburg-Kohren und Borna. Borna o. J.
Anschlusspetition des Localcomité zu Chemnitz für Erbauung der directen Chemnitz-Leipziger Eisenbahn mit Flügelbahn Wüstenbrand-Limbach. Chemnitz 1864. h. 4.
Petition des Comités zur Ermittelung der kürzesten Eisenbahnlinie Chemnitz-Leipzig. Burgstädt 1863. Nachtragspetition. Burgstädt 1861. 4.
Wort, offenes, bezüglich der projectirten directen Chemnitz-Leipziger Eisenbahn über Wittgensdorf u. s. w. Burgstädt 1864. 4.
Chemnitz-Würschnitzer Eisenbahn-Actien-Gesellschaft. Aufforderung zur Errichtung der Bahn. Statuten 1855. Geschäftsbericht 1856—1862. 1864—1867. 1869—1881. 4.
Eisenbahn-Baugesellschaft, Sächsische, zu Dresden. Geschäftsbericht 1873. 4.
Glauchau-Wurzen-Wittenberger Eisenbahn. Petition an die Ständeversammlung. Wurzen 1864. 4.
Rentabilität und volkswirthschaftliche Bedeutung einer Eisenbahn Glauchau-Wurzen-Wittenberg. (Mit Karte). 1864. h. 4.
—— Zur Beurtheilung der Nothwendigkeit, der Kosten und der Erträge. (Ohne Titel) 1862. fol., 4. u. 8.
(Stein), Denkschrift betr. den Bau einer Eisenbahn von Frankfurt a. O. nach Halle mit einer Zweigbahn von Eilenburg nach Leipzig. Mit Karte. Stettin 1863. 4.
Schreyer, C., Gestaltung und Entwickelung der betrieblichen Einrichtungen der Eisenbahn-Station Zwickau, sowie der angrenzenden Kohleneisenbahnen. Cbemnitz 1867.
Bockwaer Eisenbahngesellschaft. Geschäftsbericht 1863—1870. 1877—1883. 4.
Oberhohndorf-Reinsdorfer Kohleneisenbahn. Geschäftsbericht 1863—1872. 1876—1885. 4.
Sorge, C. Th., Beschreibung und Anlage des Betriebes der Zwickauer Kohleneisenbahn. Zwickau 1861.
Ueber die Zweckmässigkeit der Herstellung einer Eisenbahn von Zwickau über Werdau-Ronneburg nach Gera. Greiz 1860.
Petition der Gemeindevertretung zu Schönheide um Fortsetzung der schmalspurigen Secundär-Eisenbahn Wilkau-Sanpersdorf nach Rothenkirchen, Ober-Schönheide und Bahnhof Schönheide. 1885. fol.
Pilsen-Karlsbad-Wittigsthal-Schwarzenberg. Widerlegung der Bedenken, welche vom Consortium Fürst Schwarzenberg in der Denkschrift aufgestellt worden sind. Schneeberg und Schwarzenberg 1865.
In Sachen der Plauen-Oelsnitz-Asch-Eger'schen Eisenbahn. (Planen 1861). b. 4.
Bekanntmachung der fürstl. Reussischen Regierung bezüglich einer Eisenbahnverbindung zwischen Greiz und der Sächsisch-Bayerischen Staatsbahn, sowie des bezüglichen Staatsvertrags. 1864. 4.
Sächsisch-Baierische Eisenbahn. Betrachtungen eines Actionärs über die neuesten Propositionen der Staatsregierung. Leipzig 1846.
—— Einladung zur Betheiligung. Stuttgart 1842. Geschäftsbericht 1844—1846.
Leipzig-Hofer Eisenbahn, die. I. Th.: Kurze Geschichte der Leipzig-Hofer Eisenbahn. II. Th.: Beschreibung der Bahn in technischer Hinsicht. III. Th.: Topographisch-statistische und historische Mittheilungen. Leipzig 1841.
Marschall-Bieberstein, Eisenbahnen und Geldverhältnisse mit besond. Beziehung auf die Sächsisch-Baierische Eisenbahn. 1847.

von Thielau, A., die Sächsisch-Baierische Eisenbahn und das Budget. Dresden und Leipzig 1847.
Wort, ein, über die Nothwendigkeit einer Eisenbahn-Verbindung der königl. Sächsisch-Baierischen Bahn mit der Werrabahn . . . Greiz (1860).

Württemberg.

Verwaltungs-Bericht der königl. Württembergischen Verkehrsanstalten 1879/80—1887/88. Stuttgart. 4.

Frankreich.

Annuaire officiel des chemins de fer, publié sous la direction de Petit de Coupray. 1855/56. Paris.
Bois, Victor, les chemins de fer Français. Paris 1858.
Budde, H., die Französischen Eisenbahnen im Kriege 1870—1871 und ihre seitherige Entwicklung in militärischer Hinsicht. Mit Karten. Berlin 1877.
Chemins de fer de Paris à Rouen et au Havre. Ordonnance . . . 1846.
Des réformes à opérer dans l'exploitation des chemins de fer. Paris 1856.
Documents statistiques sur les chemins de fer. Paris 1856. gr. 4.
Jacqmin, F., les chemins de fer pendant la guerre de 1870—1871. 2. édit. Paris 1874.
Noël, Octave, les chemins de fer en France et à l'étranger. Etude financière et statistique. Paris 1887.
von Reden, Frdr. Wilh. Frhrr., die Eisenbahnen Frankreichs. Statistisch-geschichtliche Darstellung. Berlin, Posen und Bromberg 1846.
von Toussaint, Alb., alphabetisches Verzeichniss der Eisenbahn-Stationen Frankreichs. 2. Aufl. Mannheim 1873.
Verkehrskarte von Frankreich und den angränzenden Staaten mit sämmtlichen Eisenbahnen. München 1867.

Grossbritannien.

Cohn, Gust., Untersuchungen über die Englische Eisenbahnpolitik. 2 Bde. Leipzig 1874. 75.
—— Neue Folge: Die Englische Eisenbahnpolitik der letzten zehn Jahre (1873—1883). Leipzig 1883.
de Franqueville, Ch., Eisenbahn-Konkurrenz und Eisenbahnfusionen in England. Uebersetzt von Vict. Wilke und herausgeg. von Wilh. von Nördling. Wien 1875. gr. 8.
Railways. Return of the nnmber of railways, . . ., capital stock . . . Number and description of persons employed on all the railways. Summary of returns showing the number of passengers carried on 63 railways of the United Kingdom 1846. fol.
Railway returns for England and Wales, Scotland and Ireland 1876—1888. London. fol.
Reitzenstein, Ed., über einige Verwaltungseinrichtungen und das Tarifwesen auf den Eisenbahnen Englands. Berlin 1876.
Reports upon the principal accidents which have occurred on railways 1853. 1854. London. fol.
Scrivenor, Harry, the railways of the United Kingdom statistically considered. Snpplem. part. London 1851.
Wild, Otto, die neuesten Betriebseinrichtungen auf den Englischen Eisenbahnen. Nach einer Denkschrift A. Chevalier's bearbeitet. Mit 6 Tafeln. Stuttgart 1848.

Italien.

(Baccarini), atti della commissione d'inchiesta sull' esercizio delle ferrovie Italiane 1881. 3 parten. Roma 1881. 4.
Loria, Leonardo, il riscatto delle ferrovie e il loro esercizio. Milano 1876. gr. 8.
Martorelli, Francesco, sull' esercizio delle ferrovie ripartito fra lo stato e l'indnstria privata. Roma 1878.
Relazione statistica sulla costruzioni e sull' esercizio delle strade ferrate Italiane. 1875. 1876. 1879—1884. Roma. h. 4.
(Spaventa), progetto di legge del 9 marzo 1876: Convenzioni colle società delle ferrovie Romane, Meridionali e dell' Alta Italia. Trattato col governo Austro-Ungarico per la separazione delle reti di strade ferrate Austriache dalle reti Italiane. 1876. 4.
Stato, lo, e le ferrovie. (Ministero dei lav. pubbl.). Roma 1876. gr. 8.
Sul riscatto ed esercizio delle ferrovie Italiane. (Ministero dei lav. pubbl.). Roma 1876. gr. 8.

Norwegen.

Beretning om de Norske jernbaner og deres drift i tidsrummet 1854 til 1879. Kristiania 1881. gr. 8.
Jernbaner, de offentlige. Driftsberetning 1867—1876. Christiania. 4. 1879/80—1886/87. Kristiania.

Oesterreich-Ungarn.

Darstellung der auf den Oesterreichischen Eisenbahnen i. J. 1871 vorgekommenen Bahn-Unfälle. Wien 1872. 4.

Eisenbahnen, die, der Oesterreichisch-Ungarischen Monarchie und ihr Betrieb 1868. 1869. Wien. 4.

Eisenbahnen, die Oesterreichischen und Ungarischen, der Gegenwart und der Zukunft. 1875. Neue Ausg. 1880.

Eisenbahn-Tarif-Enquête 1882—1883. Veranstaltet vom k. k. Handels-Ministerium. Wien 1883. gr. 8.

Fillunger, J., vergleichende statistische Zusammenstellung der Verkehrs- und Betriebs-Ergebnisse der Oesterreichischen Eisenbahnen. Wien 1863. h. 4.

Fogowitz, Jos., moderne Eisenbahnpolitik. Ein Beitrag zur Verkehrsfrage in Oesterreich. Wien 1883.

Geiringer, L., statistische Tabellen über den Zugförderungs- und Werkstätten-Dienst bei Oesterreichisch-Ungarischen Eisenbahnen. Wien 1876. gr. 4.

von Guttenberg, Gust., die Oesterreichisch-Ungarischen Eisenbahnen. Statistische Uebersicht. Wien 1869. fol.

von Hahn, J. G., über die Europäische Bedeutung des Ungarisch-Oesterreichischen Eisenbahn-Netzes. Wien 1867.

Haupt-Ergebnisse der Oesterreichischen Eisenbahn-Statistik 1875—1887. Wien. gr. 8.

K., V., Studien über die Eisenbahn-Reform in Oesterreich. Wien 1875.

Kaizl, Jos., die Verstaatlichung der Eisenbahnen in Oesterreich. Leipzig 1885.

Karte der Eisenbahnen von Oesterreich-Ungarn nebst vollständiger Eisenbahn-Tabelle und Meilenzeigor. Wien und Teschen 1871.

Kohlenbahnen, die Böhmischen, und die Fusionsidee. Mit Karte. Leipzig 1875.

Kohn, Ignatz, Oesterreichisches Eisenbahn-Jahrbuch. Jg. 1—8. Wien 1868—1875.

Kühn, Ernst, die historische Entwickelung des Deutschen und Deutsch-Oesterreichischen Eisenbahn-Netzes vom Jahre 1838—1881. 2 Thle. Berlin 1883. h. 4.

Lange von Burgenkron, Emil, das Tarifwesen der Oesterreichischen Privat-Eisenbahnen. Eine übersichtl. Zusammenstellung. Wien 1882.

Magyarországi vasutak, a, állapota 1867 ben. (Pest 1871. gr. 8.

Magyarország vasntai 1871. 1872. 1877. 1878. szerkesztette Leo Beöthy. Budapest. gr. 8.

Miscellen, statistische, über die Oesterreichisch-Ungarischen Eisenbahnen. Wien 1873. gr. 8.

Nachrichten, statistische, von den Oesterreichisch-Ungarischen Eisenbahnen. Bd. I—IV (1870—1874) 1876—1887. Wien. fol.

Neumann, Leop., die Oesterreichischen Eisenbahnen. Wien 1869. gr. 8.

von Nowicki, Const., die Böhmische Nordbahn. Eine volkswirthsch. Studie. Prag 1871.

Pigerle, Matth., Oesterreichs Garantie-Eisenbahnen. Ihre Entwickelung und der Staatsanfwand 1858—1878. Wien 1880.

Reichenberg-Pardubitzer Eisenbahn und ihre Verlängernng an die Elbe. Rumbnrg 1856. 4.

Schüller, Siegm., Versnch einer vergleichenden grafischen Statistik der Oesterreichischen und Ungarischen Eisenbahnen während der Jahre 1826—1869. Wien 1871. gr. 8.

Tabelle, statistische, nebst Meilenzeiger der Eisenbahnen von Oesterreich-Ungarn. Wien nnd Teschen 1872. gr. fol.

Verwaltungs-Bericht über die Ergebnisse des Betriebes der in Staats-Regie befindlichen k. k. Oesterreichischen Staats-Eisenbahnen 1853. 1855 und 1856. 1857 nnd 1858. Wien. gr. 8.

Geschäftsberichte einzelner Eisenbahn-Gesellschaften.
Dux-Bodenbacher Eisenbahn 1882. h. 4.
Kaiserin Elisabeth-Bahn 1861. 1866. 4.
Kaiser Ferdinands-Nordbahn 1865/66. 4.
Prag-Duxer Eisenbahn. 1872—1878. h. 4.
Staats-Eisenbahn-Gesellschaft 1867. 4.

Russland.

Eisenbahnen, die, des Europäischen Russland mit Theilen der angrenzenden Länder und Kleinasiens. (Karte). Wien 1874.

von Gerstner, Frz. Ant., über die Vortheile der Anlage einer Eisenbahn von St. Petersburg nach Zarskoe-Selo und Pawlowsk. St. Petersburg 1836. 4.

—— Bericht über den Stand der Unternehmung. Mit 19 Beilagen und 1 Karte. St. Petersburg 1838. 4.

Jernvägs-statistik. (Bidrag till Finlands officiela statistik). 1885—1888. Helsingfors. gr. 8.

von Jung-Stilling, Fr., Denkschrift betr. die Anlage einer Livländischen Eisenbahn. Riga 1860. h. 4.

Raab, C. J. C., Eisenbahn-Karte von Russland, 2. Aufl. Glogau 1868.

Renseignements sur les chemins de fer de l'état en Finlande pour les années 1876—1883. Helsingfors. 4.

Waruschon-Jarociewicz, F., Signal- und technisches Betriebs-Reglement für die Russischen Eisenbahnen von 1874. Kritisch beleuchtet. Weimar 1875.

Schweden.

Kartor öfver utsträckningen af Sveriges jemte Norges och Danmarks jernvägar 1856—1880.

Statens jernvägstrafik. a) Trafik-styrelsens berättelse 1862—1887. b) Allmän Svensk jernvägsstatistik 1878—1887. Stockholm. 4.

Schweiz.

Antwortschreiben des Vorortes des Schweizerischen Handels- und Industrie-Vereins über das Projekt der Unification des Gütertarifwesens auf den Schweizerischen Eisenbahnen. Zürich 1879. h. 4.

Beckh, A. et R. **Gerwig**, projet d'un chemin de fer par le St. Gotthard. Winterthur 1864. fol.

Bericht an die Generalversammlung der Gotthardbahn, betr. die finanzielle Reorganisation der Unternehmung. 1877. 1878. 1879. 1880. (Zürich).

Berlepsch, H. A., die Gotthard-Bahn. Beschreibendes und Geschichtliches. Gotha 1881. 4.

Centralbahn-Gesellschaft, Schweizerische. Bericht 1855. 1856. Basel. 4.

Duplik der Gotthardbahngesellschaft gegen Herrn Louis Favre, Unternehmer des grossen Gotthard-Tunnels. Zürich 1876. 4.

Eisenbahnstatistik, Schweizerische 1868. 1877. 1879. 1880. Bern. 4. u. fol.

Frage, die, der Brutto-Einnahmen des Gotthardnnternehmens. Luzern 1878.

Gotthardbahn, die, in technischer Beziehnng und Rentabilitätsberechnung. Zürich 1865.

Gotthardbahn. Begründung der Distanzentabellen nnd graphische Darstellung der Verkehrsgebiete. (In Französischer und Deutscher Sprache). Bâle 1864. gr. fol.

Gotthardbahn, Geschäftsbericht 1876—1888. Zürich, später Lnzern. 4.

Luckmanier, der, neben dem Gotthard. Beiträge zur Gotthardsfrage von einem Deutschen Ingenieur. Stuttgart 1878.

Memminger, A., die Alpenbahnen und deren Bedeutung für Deutschland nnd Oesterreich mit besond. Beziehung auf Gotthard, Brenner, Arlberg nnd Fern. (Mit 8 Karten und Plänen). Zürich 1878.

Memminger, A., Herr Jacob Stämpfli und die Schweizerischen Eisenbahnen. Discnrse über Actiengesellschaften und Staatsbahnen. Zürich 1878.

Passagio, il, delle alpi Elvetiche considerato sotto l'aspetto degli interessi commerciali. Relazione della sottocommissione. (1865). 4.

Projets, les, de chemins de fer par les alpes Helvétiques. Enquête technique et commerciale ordonnée par le gouvernement Italien. Trad. Française. Zürich 1869. 4.

Rapport annuel du conseil d'administration du chemin de fer dn Simplon. Lausanne 1877. 4.

Speiser, W., Mittheilungen über die Anfänge des Schweizerischen Eisenbahnwesens und über die ersten Jahre der Schweizerischen Centralbahn. Basel 1887.

Tarif für die Beförderung von Personen im Abonnement. Schweizerische Nordostbahn. Zürich 1867. gr. 8.

Thommen, A., die Gotthardtbahn. Bemerknngen zur Reform dieses Unternehmens. Wien 1877.

Uebersicht des Eisenbahnverkehrs zu Basel in den Jahren 1874, 75 nnd 76. Mit graphischer Darstellnng. fol.

Verheissungen, die, des Herrn Zschokke. Eine Beleuchtung der Schrift: Betrieb der Schweizerischen Eisenbahnen unter Leitnng des Bundes. Vom statistischen Bürean der Schweizerischen Centralbahn. Basel 1877.

Zschokke, Olivier, Betrieb der Schweizerischen Eisenbahnen unter Leitnng des Bundes. Mit 14 Tabellen. Zürich 1877.

Spanien.

Enriquez, Gabr., memoria sobre las obras publicas de 1881 y 1882, en lo relativo a ferrocarriles. Madrid 1884. h. 4.

Situacion de los ferrocariles. Madrid 1881. 4. 1882. Madrid. 4.

Türkei.

Dehn, Paul, Deutschland und die Orientbahnen. München 1883.

von Südenhorst, Al., die Eisenbahnverbindungen Central-Europa's mit dem Orient und deren Bedeutung für den Welthandelsverkehr. Mit 2 Karten. Wien 1878.

(Eisenbahnen im Vergleich mit Wasserstrassen siehe Seite 489).

e) Wasserstrassen und Binnenschiffahrt.

Schiff, das. Zeitung für die gesammten Interessen der Binnenschiffahrt. Unter Mitwirkung von Arthur von Studnitz. Jg. 1—10. Dresdeu 1880—1889. gr. 4.

Binnenschifffahrts-Congress, III. internationaler, zu Frankfnrt a. M. 1888. Referate über die dem Congresse zur Berathung gestellten Fragen. Frankfurt a. M. 1888.

—— Verhandlungen der allgemeinen und Abtheilungs-Sitzungen. Frankfurt a. M. 1889.

Dünkelberg, Frdr. Wilh., die Schifffahrts-Canäle in ihrer Bedeutung für die Landes-Melioration. Bonn 1877.
Eras, Wolfg., Einrichtungen für die Binnenschifffahrt an Deutschen und Holländischen Handelsplätzen. Breslau 1885.
Eras, Wolfg., die Organisation des Binnenschifffahrts-Betriebes. Berlin 1887.
Guide-programme du I. congrès international de navigation intérieure à Bruxelles 1885.
Hogrewe, J. L. . . . . siehe Grossbritannien.
Meitzen, Aug., zur Statistik der Binnenschifffahrt. Vorschläge 1875. gr. 8.
Van der Maelen, Ph., carte de l'Europe contenant canaux et routes. 1850. In 4 Blättern.
von Weber, Max Maria, die Wasserstrassen Nord-Europa's. Mit Karten und Plänen. Leipzig 1881.

Amerika.

Mosler, Chr., die Wasserstrassen in den Vereinigten Staaten von Amerika in ihrer kommerziellen und industriellen Bedeutung. Mit 2 Tafeln. Berlin 1877. gr. 8.
Purdy, T. C., report on the canals of the United States. Washington 1883. 4.
Report, annual, of the canal commissioners. State of New York 1855. New York.
Report, annual, of the commissioners of the canal fund, with the annual report of the auditor of the canal department. State of New York 1855. New York.
Reports on the water-power of the United States. 2 parts. Washington 1885. 87. 4.

Belgien.

Carte topographique des ribes de l'Escaut occidental et du canal de Gand à Ternezen, indiquant les polders etc. Bruxelles 1852.
Finet, Théoph., de l'exploitation des canaux et voies navigables. Bruxelles 1879.

Deutsches Reich.

Verhandlungen der General-Versammlung des Centralvereins für Hebung der Deutschen Fluss- und Canalschifffahrt 1881. 1882. gr. 8. 1883. 1884. 1886. 1888. 4. Berlin.

Bellingrath, E., Studien über Bau und Betriebsweise eines Deutschen Kanalnetzes. Mit Atlas. Berlin 1879. 8. n. 4.
Berger, Gnst., die Jahresberichte der Deutschen Handelskammern in ihren Aeusserungen über Stromcorrectionen und Canalbauten. Berlin 1879.
Berger, Gnst., statistische Notizen betr. den Antheil der Binnenschifffahrt am Deutschen Güterverkehr. Berlin 1883. 4.
Denkschrift betr. die im Preussischen Staate vorhandenen Wasserstrassen. Berlin 1877.
Haase, C. W., Regulirungen oder Canalisation der Deutschen Hauptströme Weichsel, Oder, Weser, Elbe und Rhein. Mit Karte. Breslau (1880).
von Hagen, die Fluss-Schifffahrt Preussens, eine systemat. geordnete Zusammenstellung aller gesetzlichen Bestimmungen und Erlasse. Stettin 1857.
Meidinger, Heinr., die Deutschen Ströme nach ihren Verkehrs- und Handelsverhältnissen. 4 Abthlgn. Leipzig 1850. 1854.
von Nördling, Wilh., Neueres über die Wasserstrassen-Frage. Wien 1886.
Opel, die Kanalfrage. Leipzig 1884.
von Reden, Frdr. Wilh., Deutsches Dampfschiffbuch. Berlin 1845.
Regulirung oder Kanalisirung der Deutschen Flüsse. Eine Zeitfrage . . . Von einem Deutschen Ingenieur. Wiesbaden 1876.
(Rentzsch, Herm.), die Deutschen Wasserstrassen. 1885. gr. 4.
Schifffahrts-Canäle, die projectirten, im Nordwesten Deutschlands (Dortmund-Emshäfen und Nordostsee-Canal) mit besond. Beziehung auf den Hafen von Emden und den Ems-Jade-Canal. Emden und Borkum 1887.
Schlichting, J., zur Schiffbarmachung der Flüsse. Berlin 1876.
von Studnitz, Arth., unsere Binnenschifffahrt. Berlin 1882.
Verkehr, der, auf den Deutschen Wasserstrassen nebst den beobachteten Wasserständen 1872—1888. (Statistik des Deutschen Reichs Bd. 7. 12. 19. 24. 29. 36. 47. 52. 58. 63. N. F. Bd. 12. 16. 22. 28. 36. 43.). Berlin. gr. 4.
Wasserstrassen, die Deutschen. Beschreibendes Verzeichniss nach dem Stande des Jahres 1873. Berlin 1876. gr. 4.

Elbegebiet.

Canal, ein, von Leipzig nach der Elbe. Darstellung der bisherigen Verhandlungen über das Project. Auf Veranlassung der Handelskammer zu Leipzig. Leipzig 1873.
Denkschrift der Sächsisch-Böhmischen Dampfschifffahrts-Gesellschaft zur Erinnerung ihres 50jähr. Bestehens. Dresden 1886. 4.
Elbe-Schifffahrts-Kalender, herausgeg. von Rich. Pollack. 1884. 1886—1889. Teplitz.
Elbeverein, der, im 1., 2. . . . bis 7., 9. . . bis 11. Jahre seines Bestandes. Aussig 1876—1887.
Entwurf einer neuen Elbeschifffahrts-Akte, bearbeitet vom Sächsischen Schifferverein, Magdeburger Schifferverein und Elbeverein. 1887. fol.

Georgi, L., das Project eines Elster-Elbe-Canals (Leipzig-Wallwitzhafen). Leipzig 1876.
Geschäftsbericht des Verwaltungsrathes der Sächsisch-Böhmischen Dampfschifffahrts-Gesellschaft 30—33 in 8, 34—52 in 4. Dresden (1866—1888). Statuten 1839.
Geschäftsbericht der Ketten-Schleppschifffahrt der Ober-Elbe zu Dresden. 2—19. Dresden 1872—1889. 4.
Geschäftsbericht über die Thätigkeit des concess. Sächs. Schiffer-Vereins seit Gründung desselben. Vorgelegt bei der 25. Jahresversammlung. (1869). Dresden.
Grosse, Fr. Ed. Gust., der Elb-Spree-Kanal zwischen Dresden und Berlin. 2. Aufl. Berlin 1869.
Grundzüge des Planes zu Berichtigung der Elster. I. Strecke. Herausgeg. von dem königl. Commissar. (1859). h. 4.
Hamburg's und Altona's Schifffahrtsverkehr mit der Ober-Elbe 1855. gr. 4.
Hess, A., die Bedentung des Rostock-Berliner Schifffahrts-Kanals für die landwirthschaftlichen Interessen in der Provinz Brandenburg. Ein Gntachten. Mit einem Bericht von Mor. Wiggers. Mit Karte. Rostock 1877.
Hess. A., die Bedeutung des Rostock-Berliner Schifffahrtskanals für die landwirthschaftlichen Interessen in den Grossherzogthümern Mecklenburg. Ein Gutachten. Mit einem Bericht von Moritz Wiggers. Rostock 1878.
Hesa (A.), das Project des Rostock-Berliner Schifffahrtskanals. 2. Abth. Mit einem Bericht von Mor. Wiggers. Rostock 1874.
Höhmann und **von Lancizolle**, generelles Project zu einem Kanal Potsdam-Teltow-Köpenick. Mit Tafeln. Berlin 1882.
Jahres-Bericht des concess. Sächsischen Schiffer-Vereins. 1870—1886. 1888. Dresden. 4.
Kratzmann, die obere, insbesondere die Sächsische Elbe und ihre Schifffahrt. Leipzig (1888). 4.
Künzel, Ferd., die Regulirungen des Dobra-Baches (Radebnrg-Grossenhain) und einiger Strecken des Partheflusses. Denkschrift. Dresden 1869. gr. 8.
(Löhmann), Entgegnung auf die Schrift des Herrn Dr. Carl Reine zu Plagwitz, Betrachtungen über die Elster-Regnlirung bei Leipzig betr. Dresden (1864). 4
Lohse, J. G., die Correction des Elbstroms und die Uferbauten an demselben innerhalb Sachsens. Eine Denkschrift. Dresden 1871. gr. 8.
Milberg, H., die projectirte Elbcorrection bei Hamburg und das Gesetz des Wasserlaufes. Mit Karten. Hamburg 1875.
Petition des Dresdener Handelsstandes, die Elbschifffahrts-Additionalacte und die zu Abwehr ihrer nachtheiligen Wirkung für den Sächsischen Elbhandel zu ergreifenden Massregeln betr. Mit Nachtrag. Dresden (1845). 4.

(*Illustrirte siehe Seite 361*).

Petition der Sächsischen Dampfschifffahrts-Gesellschaft zu Dresden (Leichtstellen und Winterhäfen betr.). Dresden 1857. 4.
Petition des Schiffers Johann Benjamin Weber in Dresden und Genossen, Elbschifffahrt betr. (Dresden 1846).
Petition der Ortschaften: Pulsen etc., die Röderfluss-Regulirung betr. 4.
Petition des Stadtraths und der Stadtverordneten zu Meissen, die Correction des Elbstroms betr. (Meissen 1858).
Protocoll der Elbstrom-Bereisung von Schöna bis Riesa 1873 im Auftrage des Sächsischen Schiffer-Vereins. Dresden 1873.
Regulativ über die Bedingungen für den Güterstransport der Sächsisch-Böhmischen Dampfschifffahrts-Gesellschaft. Dresden 1885. gr. 8.
Roeder, O., die Meliorationen im Havellande. Mit Karte. Berlin 1878. gr. 8.
Schmidt, M. W., tabellarische Zusammenstellungen über Elb-Wasserstands-Verhältnisse in Böhmen und Sachsen. (Dresden 1886). 4.
Schubert, Joh. Andr., Andeutungen über Dampfschifffahrt auf der obern Elbe. Dresden (1856).
Tarif der Ketten-Schleppschifffahrt der Ober-Elbe zu Dresden. 1874. 4.
Weber, C. W., Handbuch der gebräuchlichsten Ausdrücke bei der Elbschifffahrt. Pirna 1853. 2. Aufl. Pirna 1871.

Odergebiet.

Eras, Wolfg., die Oderregulirung, . . . und die Canalprojecte im Oderstromgebiet. Breslau 1884.
Havestadt, Chr. und M. **Contag**, Project einer neuen Oder-Weichsel-Verbindung mittelst eines Oder-Warthe-Netze-Canals. Berlin 1883.

Rheingebiet.

Gilgenberger, Joh., über den Fortschritt der Transportmittel auf dem Rheine für Personen und Güter in den letzten 50 Jahren. Cohlenz 1880.
Grebenau, H., Resultate der Pegelbeobachtungen an den Elsass-Lothringischen Flüssen Rhein und Mosel von 1807 bis 1872. Strassburg 1874.
Güter- und Schiffs-Verkehr, der, auf dem Rheine. Berlin 1856.

Jahres-Bericht, statistischer, der Central-Commission für die Rhein-Schiffahrt 1856—1887. Mannheim, später München. 4.
Knobloch, Jos. A., das Project des Mosel-Saar-Canales. Wien 1879.
Löper, Carl, die Rheinschiffahrt Strassburgs in früherer Zeit und die Strassburger Schiffleut-Zunft. Strassburg 1877.
Meidinger, Heinr., statistische Uebersicht der Neckar-Schiffahrt und Flösserei. Frankfurt a. M. 1850.
von Pechmann, Heinr. Frhrr., der Ludwigskanal. Eine kurze Beschreibung dieses Canals und die Ausführung desselben. München 1846.
von Pechmann, Heinr. Frhrr., der Ludwigskanal. Kurze Geschichte seines Baues und seiner Mängel. Nürnberg 1854.
Puls, Otto, die volkswirthschaftliche Bedeutung der Kanalisirung des Mains von Frankfurt bis zum Rhein. 2. Aufl. Frankfurt a. M. 1879.
Puls, Otto, der wirthschaftliche Werth der Main-Kanalisirung und der Güterverkehr von Frankfurt a. M. Frankfurt a. M. 1888.
Rheincanal, der schiffbare, Strassburg-Rastatt-Leopoldshafen oder Germersheim. Karlsruhe 1883.
Schiffahrts-Verkehr auf der Mosel und den Elsass-Lothringischen Canälen 1874/75. 1876. 1877. Strassburg.
Schirges, Gg., der Rheinstrom. Nebst der Rheinschiffahrtsakte vom 31. März 1831. Mainz 1857.
Schirges, Gg., Rhenus, Jahrbuch für Handel, Schifffahrt und Industrie der Rheinländer. 1858. Mainz.
Schlichting, J., Canalisation der Mosel von Arnaville bis Metz. Mit Tafeln. Berlin 1874. gr. 4.
Uebersichts-Plan der Main-Canalisirung von Frankfurt bis Mainz und der Hafenanlagen zu Frankfurt a. M. (Mit Text). Frankfurt a. M. 1885.
Verordnung zur Beförderung der Sicherheit der Dampfschifffahrt. (Karlsruhe 1848). 4.
Weger, Heinr., über die Bedeutsamkeit des Ludwigs-Kanals für Deutschland, insbesondere in Hinsicht auf eine künftige Kanalverbindung des Mittelländischen mit dem Rothen Meere. Nürnberg 1847.
Werneburg, P., die Kettenschifffahrt auf dem kanalisirten Main. Frankfurt a. M. 1880.

Travegebiet.

Franck, Carl H. H., der Elbe-Trave-Canal. Mit 2 Karten. Lübeck 1886. gr. 8.
Wasserstand, täglicher, der Trave, beobachtet des Mittags am Oberwasserbaum in Lübeck 1843—1846. 1848. 1852—1855. qu. fol.

Weichselgebiet.

Reiss, J., die Regulirung der Weichsel und die Trockenlegung des frischen Haffes. Königsberg 1878.

Wesergebiet.

Nachweisung der von Bremen auf der Oberweser abgegangenen Schiffe und Dampfböte 1857—1861. 4.
—— der zu Bremen auf der Oberweser angekommenen Schiffe, Dampfböte und Flösse 1857—1864. h. 4.
—— der zu und von Bremen auf der Oberweser . . . 1865. 1866. gr. 4.
Zur Vertiefung der Unterweser. Gutachten der Bremer Handelskammer. Bremen 1882.

Donauländer.

Danubius. Organ für den Verkehr und für die wirthschaftlichen Interessen der Donauländer. 1885—1889. Wien. h. 4.

von Bunsen, Theod., die Donau. Berlin 1884.
Commission Européenne du Danube. Relevés statistiques indiquant le mouvement de la marine marchande dans le Danube depuis 1847 jusqu'en 1856. h. 4.
Donauschiffahrts-Frage, die, in ihrer Entwickelung von dem Wiener Congresse bis zum Abschluss der Donanschiffahrts-Akte vom 7. November 1857. Stuttgart 1858.
Götz, W., das Donangebiet mit Rücksicht auf seine Wasserstrassen. Stuttgart 1882.
Protokoll der consultirenden General-Versammlung des „Donau-Vereines". Wien 1879.
Russ, Vict., ein Donau-Elbe-Kanal. Prag 1882.
Russ, Vict., eine Schifffahrtsstrasse Donau-Moldau-Elbe. Nebst den Gutachten der Experten: von Czedik, Steingraber, Deutsch, Oelwein und Pták. Wien 1884. 4.
Schifffahrt und Verkehr auf der Donau und ihren Nebenflüssen im Jahre 1865. Wien 1867. gr. 8.
Statistica navigatiunii pentrn anul 1879 [din Romania]. Bucuresci 1882. 4.
Winckler, Joh., Uebersicht des Schiffs- und Waarenverkehrs auf der oberen Donau zu Wien, Linz und Engelhartszell in den Jahren 1849—1869. Wien 1870. gr. 8.

Frankreich.

Relevé général du tonnage des marchandises transportées sur les fleuves, rivières et canaux pendant l'année 1885. (Ministère des travaux publics). Paris 1887. h. 4.

Grossbritannien.

Hogrewe, J. L., Beschreibung der in England seit 1759 angelegten schiffbaren Kanäle. Nebst einem Versuch einer Geschichte der inländischen Schiffahrt und aller, in- und ausserhalb Europa bekannten schiffbaren Kanäle. Mit 10 Tafeln. Hannover 1780. 4.

Norwegen.

Tabeller vedkommende indenrigske skibsfart 1885. Kristiania 1887.

Nord-Ostsee-Kanal.

von Bodelschwingh (Frdr.), die Fürsorge für das leibliche und geistliche Wohl der Arbeiter beim Ban des Nord-Ostseekanals besonders auch bezüglich ihres Zu- und Abzugs. Neumünster 1886.
Böhmert, Vict., die Stellung der Techniker und Bauarbeiter am Nord-Ostseekanal. Berlin 1886.
Dahlström, H., die Ertragsfähigkeit eines Schleswig-Holsteinischen Seeschifffahrts-Kanals. Hamburg 1879.
Denkschrift über den grossen Norddeutschen Kanal zwischen Brunsbüttler Kog an der Elbe und dem Kieler Hafen. Heransgeg. von dem Kieler Comittee für den Kanalbau. Mit 9 Karten und Plänen. Kiel 1865. 4.
Kanal, der grosse Norddeutsche, zwischen Ostsee und Nordsee. Eine Zusammenstellung der verschiedenen Kanalprojecte. 2 Tble. Mit Karten. Kiel 1864. 4. u. 8.
Strousberg, Berlin, ein Stapelplatz des Welthandels durch den Nord-Ostsee-Kanal. Project. Mit Uebersichtskarte. Berlin 1876.
Sturz, J. J., der Nord- und Ostsee-Kanal durch Holstein, Deutschlands Doppelpforte zu seinen Meeren und zum Weltmeere. Berlin 1864.

Suezkanal.

Bulletin trimestriel de la navigation par le canal de Suez 1880. 1881. 1882. Le Caire. 4.
Interests, British, in the canalisation of the isthmus of Snez. Glasgow 1856.
Notice sur l'isthme de Suez et les travaux du canal maritime. Paris 1867.
Statistique de la navigation par le canal de Snez. Avec une introduction. 1880. 1881. Le Caire. gr. 8.
von Streffleur, Valentin Ritter, Oesterreich und der Snez-Canal. Wien 1870.
Torelli, Luigi, il canale di Snez e l'Italia. Milano 1867.
Verslag over de vermoedelijke gevolgen der doorgraving de landengte van Suez voor den handel en de reederijen van Nederland. s'Gravenhage 1849. gr. 8.
Zenker, Wilh., der Suez-Canal und seine commercielle Bedeutung, besonders für Deutschland. 2. Aufl. Bremen 1870.

Panamakanal.

Gäbler (Karl Ldw.), über den Panamakanal. Dresden (1882). 4.
Wagner, Mor., physikalisch-geographische Skizze des Isthmus von Panama. Gotha 1861. 4.

f) Seeschiffahrt.

Ballingall, James, the mercantile navy improved: or a plan for the greater safety of lives and property in steam vessels, packets, smacks and yachts. London 1832.
Berghaus, H., allgemeine Weltkarte in Mercators Projection zur Uebersicht der Postschifffahrt.
Berghaus, H. und Fr. **von Stülpnagel**, chart of the world containing the lines of oceanic mail steam communication and overland routes in 7 Blättern. Gotha 1863.
Copy of report of the comittee appointed by the board of ordnance to inqnire into the capabilities of the mercantile steam navy for purposes of war. London 1853. fol.
Dabovich, P. E., nantisch-technisches Wörterbnch der Marine (in Deutscher, Italienischer, Französischer und Englischer Sprache). 1. Bd. Pola 1879.
Errera, Alb., saggio di statistica internationale marittima con particolare riguardo all' adriatico superiore (regno d'Italia e empero Austro-Ungarico). Roma, Torino, Firenze (1872). gr. 8.
Friedrichson, J., Geschichte der Seeschiffahrt. Bilder aus dem Seewesen. Hamburg 1890.
Friedrichson, J., Schifffahrts-Lexikon nebst einem Abriss der Geschichte der Schifffahrt und ihrer Entwicklung. Hamburg, Altona 1879.
Imhorst, J. D., Handlexicon aller Schiffs-Unkosten in Europäischen und Aussereuropäischen Häfen . . . Bremen 1857.

Jülfs, J. C. und **F. Balleer**, die Seehäfen und Seehandelsplätze der Erde nach ihren hydrographischen, nautischen und commerciellen Beziehungen. III. Bd. Tb. 1: Spanien, Portugal und Süd-Frankreich. Mit Karte. Oldenburg 1878.

Marcus, V., die Seehäfen im heutigen Weltverkehr. Berlin 1887.

Navigation maritime. Statistique internationale publiée par le bureau central de statistique du royaume de Norvège redigé par A. N. Kiaer. I—III. Christiania 1876. 81. 87. 4.

(Ruge, Sophus), über Compas und Compaskarten. Dresden (1868).

Seehandel und Flottenstationen. Wien. o. J. gr. 8.

Aegypten.

Statistique de la navigation dans les ports Égyptiens. Année 1880. Le Caire 1883. gr. 8.

Amerika.

Graham, J. D., report on the improvement of the harbors of lakes Michigan, St. Clair, Erie, Ontario, and Champlain. Washington 1859.

Purdy, T. C., report on steam navigation in the United States. Washington 1883. 4.

Asien.

List of the Chinese lighthouses, light-vessels, buoys, and beacons 1887—1889. Shanghai. 4.

Papers relating to the proceedings of Her Majesty's naval forces at Canton. London (1857). fol.

Solimborgo, Gins., della navigazione e del commercio alle Indie orientali. Roma 1877.

Dänemark.

Instruktion om skibes maaling paa de Dansk-Vestindiske oer. Kjøbenhavn 1871.

Instruktion om skibes registering paa de Dansk-Vestindiske oer. Kjøbenhavn 1871.

Kongerigets handels-flaade og skibsfart (Danmarks statistik). 1883—1888. Kjøbenhavn. 4.

Tabeller over kongeriget Danmarks indenrigske og udenrigske skibsfahrt 1834 og 1837, tilligemed en sammarisk sammenstelling med skibsfart i aaret 1826. Kjøbenhavn 1840. qn. fol.

Deutsches Reich.

Bremer Rhederei-Gesellschaft in Bremen. Prospectus 1867. Bericht 1861. 1865. 4.

von Freeden, W., Jabres-Bericht der Dentschen Seewarte 1871. 1872. Hambnrg. 4.

Hamburgs Schiffahrt und Rhederei 1855. 1856. gr. 4.

Jahresbericht der Direction der Hamburg-Amerikanischen Packetfahrt-Aktien-Gesellschaft 1862. 1861 u. d. Titel: Ueberblick der Resultate. 4.

Instruction für den Altonaer Hafenmeister und Hafen-Büreau, enth. die wegen Einziehung der Ladungsverzeichnisse zn beobachtenden Normen. Altona (1873).

Lübeckischen See-Schiffe, Fahrten der. 1852—1855. 4.

Lübeckische Seeschiffahrt 1842. 1843. 1848.

Metzler, G., die Prenssische Rhederei mit ihren säumtlichen Seeschiffen 1853. 1854. 1856. Stettin. 16.

Oehlrich, G. W., Deutschland zur See, seine Schiffahrt und sein Handel. Nebst einer Darstellung des See-Verkebrs aller übrigen Länder. Hamburg 1849.

Rhederei, die, Hannovers. Verzeichniss aller Seeschiffe des Königreichs Hannover . . . 1865. Hannover 1866.

Rhederei, Schiffsbau und Schifffahrt im Herzogthum Oldenburg für die Jahre 1829 bis 1855. Nebst Nachtrag über 1856. Oldenburg 1857. 4.

—— 1856—1860. 1861—1865. Oldenburg. 4.

Schifffahrts-Statistik (des Königreichs Hannover) 1849/1860. 1861/65. Hannover 1862. 1867. fol.

Seeschiffahrtsverkehr zn Altona. 1873. gr. 4.

Speerschneider, G., statistische Uebersicht von Geestemünde's Handels- und Schiffahrts-Verkehr im Jahre 1864. Hannover 1866. 4.

Statistik der Seeschiffabrt 1874—1888. (Statistik des Deutschen Reichs Bd. 13. 18. 21. 26. 31. 38. 44. 51. 56. 62. N. F. Bd. 11. 17. 21. 27. 35. 42). Berlin. gr. 4.

Uebersicht, allgemeine, der von Hamburg abgegangenen Seeschiffe, der zu Hamburg angekommenen Seeschiffe. 1854. gr. fol.

Uebersicht der in den Jahren 1850 bis 1853 in Lübeck angekommenen nnd aus Lübeck abgegangenen Seeschiffe. 4.

Verzeichniss, alphabetisches, der Deutschen Kauffahrteischiffe für 1874. Herausgeg. vom Reichskanzler-Amte. Berlin 1874. gr. 8.

Grossbritannien.

Accounts of the nnmber and tonnage of vessels, built and registered in the ports of the British Empire in each year from 1815 to 1853 . . . fol.

Accounts of the total number and tonnage of ships, British built, 1849, 1850 and 1851, and number and tonnage of ships which have entered the port of London from 1841 to 1851. fol.

Fitger, E., die Seehäfen Englands und ihre Ansrüstnng mit Rücksicht auf die Hafenbanten beim Zollanschluss Hamburgs und Bremens. Berlin 1885.

Journal, the, of steam transport and husbandry. Under the patronage of the institution of locomotion. 2. edit. London 1854.

Merchant shipping act, the. Kauffahrteischiffahrts-Akte für die vereinigten Königreiche von Grossbritannien und Irland vom 10. August 1854 nebst Ergänznngs-Akte vom 14. Angust 1855. A. d. Englischen übersetzt. Bremen 1855.

Return showing from each year from 1816 to 1850, the number of vessels and of tonnage annual, of the value of exports and imports for each the said ports. London 1851. fol.

—— during 1851. 52. 53. London 1854. fol.

Return of the number and tonnage of vessels in each of the several ports of Ireland, for the 4 years ending 5th jan. 1854. fol.

Returns of the number and tonnage of vessels registered at each of the ports of Great Britain, Ireland etc. 1847. 1850. 1852—1856. fol.

Returns relating to shipping and tonnage, and to the declared value of British and Irish produce and manufactures exported from the year 1839 to 1846. fol.

Statement, annual, of the navigation and shipping of the United Kingdom. 1871. 1873. 1875—1888. London. gr. 4.

Italien.

Inchiesta parlamentare sulla marina mercantile (1881—82). Vol. I—VII. Roma. gr. 4.

Movimento della navigazione 1862—1864. 1866—1870. 1873—1888. Torino 1864. Firenze 1864—1870. Milano 1871. Roma 1874—1889. fol. h. 4. n. gr. 4.

Movimento della navigazione nazionale ed estera nei porti dello stato (di Sardegna) e della navigazione nazionale all' Estero. Torino 1851. fol.

Movimento della navigazione nei porti Esteri anni dal 1867 al 1874. Roma 1876. gr. 8.

Navigazione Italiana, la, ed il commercio Estero. 2 partes. Torino 1863. fol.

Sulle condizioni della marina mercantile Italiana 1881. Relazione. Roma 1882.

Virgilio, Jacopo, le tasse marittime. Memoria. Roma 1879.

Niederlande.

Statistiek van de schnlden der polders en waterschappen in het koninrijk der Nederlanden. s'Gravenhage 1879. 4.

Norwegen.

Tabeller vedkommende Norges skibsfart 1871—1878. Christiania. 4.

—— 1879—1887. Kristiania.

Oesterreich-Ungarn.

General-Versammlung, 30., der Dampfschiffahrts-Gesellschaft des Oesterreichischen Lloyd in Triest 1882. h. 4.

Movimento di navigazione in porti Austriaci e della navigazione Austriaca in porti Esteri negli anni 1851—1855. Trieste 1857.

Movimento della navigazione e commercio in Trieste. 1856. Trieste. gr. 8.

Nachweisung, übersichtliche, der Schifffahrt nnd des Seehandels sämmtlicher Oesterreichischen Häfen 1858/59. 1860. 1861. Wien. gr. 8.

von Neumann-Spallart, Frz. X., Oesterreichs maritime Entwickelung und die Hebnng von Triest. Stuttgart 1882.

Rziha, Frz., die Bedeutung des Hafens von Triest für Oesterreich. Prag 1873. gr. 8.

Russland.

Lots-och fyrinrättningen. Öfverstyrelsens 1885—1888. (Bidrag till Finlands offic. statistik). Helsingfors. gr. 8.

Öfversigt af Finlands sjöfart och handel 1856/65. 1866/70. 1871/75. 1876/78. 1879/80. 1881/82. 1883/84. Helsingfors. h. 4.

Perosio, N., oekonomische Berichte über die Aktien-Dampfschiffahrt in Russland. (In Russischer Sprache). St. Petersburg 1862. 4.

Schweden.

Lots-och fyrinrättningen samt lifräddningsanstalterna å rikets kuster 1873—1887. (Bidrag till Sveriges offic. statistik). Stockholm. 4.

(*Vergl. Handelsgeographie Seite 478*).

X. Philosophie. Naturwissenschaft. Mathematik.

A. Philosophie.

Abriss, kurzer, der alten nnd neuen Philosophie bis auf das 19. Jahrhundert. Bamberg 1802.

Alaux, J. E., über die Wandlungen der Moral im Menschengeschlecht. Basel 1876.

Bastian, Adolf, der Mensch in der Geschichte, zur Begründung einer psychologischen Weltanschauung. 3 Bde. Leipzig 1860.

Biedermann, C., die Deutsche Philosophie von Kant bis auf unsre Zeit, ihre wissenschaftliche Entwicklung und ihre Stellung zu den politischen und socialen Verhältnissen der Gegenwart. 2 Bde. Leipzig 1842.

Blackie, John Stuart, Selbsterziehung. N. d. 11. Aufl. von Frdr. Kirchner. Leipzig 1879.

Carriere, M., die philosophische Weltanschauung der Reformationszeit in ihren Beziehungen zur Gegenwart. Stuttgart und Tübingen 1847.

Carriere, M., die sittliche Weltordnung. Leipzig 1877.

Cless, Alfr., das Ideal der Menschheit. Stuttgart 1881.

Cohen, Herm., von Kant's Einfluss auf die Deutsche Kultnr. Berlin 1883.

Conring, Jnstns, über moderne Vorstellungen der Materie und deren Einfluss auf eine wissenschaftliche Weltanschauung. Göttingen 1874.

Dühring, E., Cursus der Philosophie als streng wissenschaftlicher Weltanschauung und Lebensgestaltung. Leipzig 1875.

Dühring, E., kritische Geschichte der Philosophie von ihren Anfängen bis zur Gegenwart. 2. Aufl. Berlin 1873.

Fischer, Kuno, über das Problem der menschlichen Freiheit. Heidelberg 1875. 4.

Fischer, Phil., von dem Geiste der Beobachtung in natürlichen Dingen. München 1782. kl. 4.

Flügel, O., das Ich und die sittlichen Ideen im Leben der Völker. Langensalza 1885.

Grimm, J., Rede auf Wilhelm Grimm und Rede über das Alter. Herausgeg. von Herm. Grimm. Berlin 1863.

Günther, H., Kant's Seelenbegriff im Verhältniss zum Begriff der Seele als physischen Realgrundes. Oschatz 1884.

Haeckel, E., die heutige Entwickelnngslehre im Verhältnisse zur Gesammtwissenschaft. Stuttgart 1877.

Haeckel, E., freie Wissenschaft und freie Lehre. Stuttgart 1878.

von Hartmann, Ed., philosophische Fragen der Gegenwart. Leipzig, Berlin (1885).

von Hartmann, Ed., Philosophie des Unbewnssten. 6. Aufl. Berlin 1874.

von Hartmann, Ed., moderne Probleme. Leipzig 1886.

von Hartmann, Ed., die Selbstzersetzung des Christenthnms und die Religion der Zukunft. Berlin 1874.

Helvetius, M., de l'homme, de ses facultés intellectuelles et de son éducation. 2 tomes. Londres 1773.

von Herder's, Joh. Gfr., Ideen zur Philosophie der Geschichte der Menschheit. Mit einer Einleitung von Heinr. Luden. 3. Aufl. 2 Bde. Leipzig 1828.

Hertz, K., Worte der Weisen aus allen Völkern und Zeiten. Mit genauer Quellenangabe. Stuttgart (1886).

Hitzig, Ed., von dem Materiellen der Seele. Leipzig 1886.

Horn, E., die Grenzen der sittlichen Verantwortlichkeit. Königsberg 1886.

Huber, J., die ethische Frage. München 1875.

Jäger, O., die Darwin'sche Theorie und ihre Stellung zn Moral und Religion. Stuttgart (1869).

von Kirchmann, J. H., über das Prinzip des Realismus. Leipzig 1875.

Kirchner, F., der Mangel des allgemeinen Moralprinzips in unserer Zeit. Berlin 1877.

Kittel, Rud., sittliche Fragen. Stuttgart 1885. gr. 8.

von Köber, Raphael, die Lehre von der menschlichen Freiheit. Heidelberg 1881.

Köstlin, Karl, Geschichte der Ethik. Darstellung der philosophischen Moral-, Staats- und Social-Theorien des Alterthums und der Neuzeit. 1. Th. Tübingen 1887.

Krüger, O., zur Kritik der Herbart'schen Ethik. Chemnitz 1886. 4.

Landgraf, Joh. Gttfr., über das Verhältniss von Herbarts und Benekes Lehre vom Sittlichen und von der sittlichen Freiheit. Freiberg (1885). 4.

Lange, F. A., Geschichte des Materialismus und Kritik seiner Bedeutung in der Gegenwart. 2 Bde. 3. Aufl. Iserlohn 1876. 1877.

Lazarus, M., ein psychologischer Blick in unsere Zeit. Berlin 1872.

Lazarus, M., über den Ursprung der Sitten. 2. Aufl. Berlin 1867.

Lehmann, Otto, das Problem der Willensfreiheit. Duderstadt 1887. 4.

Leslie, Thom. Edw. Cliffe, essays in political and moral philosophy. Dnblin, London 1879.

Lichthorn, C., die Erforschung der physiologischen Naturgesetze der menschlichen Geistesthätigkeit. Breslau 1875.

Lotze, H., Geschichte der Aesthetik in Deutschland. München 1868.

Lunze, R., über Wesen und Bildung des Charakters. Plauen 1879. 4.

Lutsche, critical essay on the march of mental progress. Pirna 1876. 4.

Matthias, Karl, aus Schule und Leben. Wolfenbüttel 1887.

Mill, John Stuart, System der deductiven und inductiven Logik. Uebersetzt und mit Anmerkungen von Theod. Gomperz. 3 Bde. Leipzig 1872. 1873.

Müller, G. E., zur Theorie der sinnlichen Aufmerksamkeit. Leipzig o. J.

Münsterberg, Hugo, der Ursprung der Sittlichkeit. Freiburg i. B. 1889.

Nahlowsky, Jos. W., allgemeine Ethik. Mit Bezugnahme auf die realen Lebensverhältnisse. 2. Aufl. Leipzig 1885.

Nascher, wissenschaftliche Vorträge: I. die moralische Wirkung der Kunst. II. der Einfluss der Deutschen Philosophie auf die Deutsche Volksbildung. Berlin 1875.

Noirée, L., Grundlegung einer zeitgemässen Philosophie. Leipzig 1875.

Ott, A., le problème du mal. Paris 1888.

Pfleiderer, Edm., die Aufgabe der Philosophie in unserer Zeit. Kiel 1874. 4.

von Prantl, über die Berechtigung des Optimismus. München 1880.

Rée, A., Wanderungen eines Zeitgenossen auf dem Gebiete der Ethik. 2 Bde. Hamburg 1857.

Richter, Herm. Gnst. Ad., Proben eines Versuchs, den Materialismns der Neuzeit in seiner Unberechtigtheit und Unhaltbarkeit darzustellen. Zwickau (1855). 4.

Ritter, H., über das Verhältniss der Philosophie zum wissenschaftlichen Leben überhaupt. Berlin 1835. 4.

Rowton, Samuel James, inaugural dissertation on the inseparable cooperation of sense and intellect for arribing at cognitions. London 1864.

Schott, Theod., unsere Zeit im Lichte des Gemüthslebens betrachtet. Heilbronn 1885.

Schultze, Fritz, die Bedeutung und Aufgabe einer Philosophie der Naturwissenschaft. Jena 1877.

Schultze, Fritz, Kant und Darwin. Ein Beitrag zur Geschichte der Entwicklungslehre. Jena 1875.

Schwegler, A., Geschichte der Philosophie. 9. Aufl. Stnttgart 1876.

Seydel, R., Widerlegung des Materialismus und der mechanischen Weltansicht. Berlin 1873.

de Staël, baronne, de l'influence des passions sur le bonheur des individues et des nations. Nouvelle édit. Paris 1820.

Staudinger, Frz., die Gesetze der Freiheit. I.: das Sittengesetz. Darmstadt 1887.

Sulze, E., Lessings Bedeutnng für die Entwickelung des Deutschen Geisteslebens. 2. Aufl. Kamenz 1879.

Virchow, R., die Freiheit der Wissenschaft im modernen Staat. Berlin 1877.

von Voit, C., über die Entwickelung der Erkenntniss. München 1879.

Weygoldt, G. P., Kritik des philosophischen Pessimismus der neuesten Zeit. Leiden 1875.

Wienhold, A., kurze Darstellung der philosophischen Anschauungen Thomas Carlyle's. Borna 1878. 4.

Wiese, L., über den sittlichen Werth gegebener Formen. Berlin 1878.

Windelband, Wilh., die Lehren vom Zufall. Berlin 1870.

Witte, J. H., über Freiheit des Willens, das sittliche Leben und seine Gesetze Bonn 1882.

Wollny, F., über Freiheit und Character des Menschen. Leipzig 1876.

Zeller, E., Geschichte der Deutschen Philosophie seit Leibnitz. München 1873.

Zenetti, J., Einfluss der Philosophie anf das Leben. 2. Aufl. Augsburg 1842.

Zschau, Lotze's Ethik. Meerane 1885. 4.

(Socialphilosophie siehe im Abschnitt Gesellschaftswissenschaft Seite 230—233).

B. Naturwissenschaft.

Abhandlungen der naturhistorischen Gesellschaft zu Nürnberg. Mit lithogr. Tafeln. Bd. 1—5. 8. Nürnberg 1852—87.

Centralblatt für Naturwissenschaften und Anthropologie. Herausgeg. von G. Th. Fechner. 1. Jg. Leipzig 1853. 4.

Dietzel, C. F., über die Aufgabe, die Methode und das Ziel der physikalischen Forschnng nebst Anhang: Einige Bemerkungen über die Beziehungen der Naturwissenschaften zum socialen Leben und zur Philosophie und Theologie. Zittau 1862. 4.

Huxley, Th., premières notions sur les sciences. Traduit de l'Anglais par Henry Gravez. (Paris s. a.). 16.
Yung, Emile, le peuplement de la terre et l'évolution du règne organique. Conférences recueillies par Eng. Pittard. Genève 1889.

(*Anthropologische Schriften siehe Abschnitt II. 6. Seite 20*).

Häbler, Albin, Astrologie im Alterthum. Zwickau 1879. 4.
Quetelet, Ad., catalogue des principales apparitions d'étoiles filantes. Mémoire. Bruxelles 1839. 4.
—— nouveau catalogue. Bruxelles 1841. 4.
Quetelet, Ad., notices extraites de l'annuaire de l'observatoire royal de Bruxelles 1870. 1872. Bruxelles. 16.
Saupe (Frdr. Herm.), die Spectral-Analyse und ihre Anwendung in der Astronomie. Grimma 1880. 4.
Wolf, R., Geschichte der Astronomie. München 1877.

Geinitz, Hanns Bruno, Schnee-Krystalle, beobachtet in Dresden 1845 und 1846 von J. F. A. Franke. Dresden 1860.
Prüsmann, Rich., der Organismus der leblosen Natur. Ein physikalischer Versuch. Hannover 1879.
Ratzel, Frdr., die Schneedecke besonders in Deutschen Gebirgen. Mit Karte und Illustr. Stuttgart 1889.

Kopp, H., die Entwickelung der Chemie in der neueren Zeit. München 1873.
Post, Jul., ein chemischer Experimentalvortrag vor Arbeitern. Mit einem socialpolitischen Vorwort. Mit 15 Figuren. Bremen 1879.
Ravizza, F., esperienze sulla diffusione nel terreno dei vapori di solfuro di carbonio. Roma 1883.
Stöckhardt, Jul. Adf., die Schule der Chemie. 19. Anfl. Mit Holzstichen. Braunschweig 1881.
von Zadel, Otto, Biographie eines Kalkatomes. Zwickau 1852.

Osservazioni fenoscopiche sulle piante. (Ministero di agricoltura d'Italia). Roma 1887. gr. 8.
Sachs, J., Geschichte der Botanik vom 16. Jahrhundert bis 1860. München 1875.

Carus, J. V., Geschichte der Zoologie bis auf Joh. Müller und Charles Darwin. München 1872.
Giglioli, E. H., elenco delle specie di uccelli, che trovansi in Italia stazionarie o di passaggio. Roma 1881.
Targioni-Tozzetti, A., lavori della stazione di entomologia agraria di Firenze 1876—1885. Firenze 1879. 81. 84. 88.

Jenzsch, Studien über die Structur einiger krystallisirten Mineralien. I. Turmalin. II. Mellit (Honigstein) aus Thüringen. Erfurt 1861.
Jenzsch, zur Theorie des Quarzes mit besonderer Berücksichtigung der Circularpolarisation. Mit Tafeln. Erfurt 1861.
von Kobell, F., Geschichte der Mineralogie. Von 1650 bis 1860. Mit Holzschn. und Tafel. München 1864.

(*Vergl. Abschnitt II. 5. Seite 14*).

C. Mathematik.

Berlet (Bruno), die Coss von Adam Riese. Annaberg 1860. 4.
Blater, Jos., Tafel der Viertel-Quadrate aller ganzen Zahlen von 1 bis 200000. Wien 1887. 4.
Bremiker's logarithmisch-trigonometrische Tafeln mit sechs Decimalstellen. Neu bearbeitet von Th. Albrecht. 10. Ausg. Berlin 1883.
Crelle, A. L., Rechentafeln. Mit Vorwort von C. Bremiker. Berlin 1857. gr. 4.
Dedekind, Rich., was sind und was sollen die Zahlen? Braunschweig 1888.
Dietzschold, C., Anleitung zum Gebrauch des Arithmometers, System Dietzschold. Glashütte 1878.
Dietzschold, C., die Rechenmaschine. Leipzig 1882.
Fleischer, C. R., Vorschule der Arithmetik. Grimma 1859.
Gauss, F. G., vierstellige logarithmisch-trigonometrische Handtafel. Halle 1886. schm. fol.
Gercken, W., die philosophischen Grundlagen der Mathematik. I. Perleberg 1887. 4.
Gerhardt, C. J., Geschichte der Mathematik in Deutschland. München 1877.

Harnack, Axel, Leibnitz Bedeutung in der Geschichte der Mathematik. Dresden 1887.
Hertzer, H., mathematische Tabellen, Formeln und Constructionen zum Gebrauche für Techniker. Mit 10 Tafeln. Berlin 1864.
Hülsse, J. A. siehe von Vega, logarithm. Handbuch.
Koch, M., wie haben wir zählen und rechnen gelernt? Wie zählten und rechneten die Alten? Prag 1878.
Lindner, A., die virtuelle Länge und ihre Anwendung auf Bau und Betrieb der Eisenbahnen. Zürich 1879.
Meyer, Max, siehe E. Schick.
Müller, Felix, historisch-etymologische Studien über mathematische Terminologie. Berlin 1887. 4.
Paufler, Adolf M., das Zahlenrechnen in der Realschule. Leipzig 1871.
Puhlmann, F. A., die Zahlenlehre und die Berechnung der Linien, Flächen und Körper. Mit Holzschnitten. Halle 1868.
Reuschle, C., appareil grapho-mécanique pour la résolution d'équations numériques avec des explications à la portée de tous. Stuttgart 1887. gr. 4.
Rinecker, F., der logarithmische Rechenschieber und seine practische Anwendung. Würzburg 1879.
Schick, E., Katechismus der praktischen Arithmetik. 2. Anfl. bearb. von Max Meyer. Leipzig 1879.
Schrön, Ldw., siebenstellige gemeine Logarithmen. 20. Ausg. Braunschweig 1886. gr. 8.
Schubert, Herm., Zahlen und Zahl. Eine kulturgeschichtliche Studie. Hamburg 1887.
Schurig, B. E. Rich., Lehrbuch der Arithmetik. 3 Thle. Leipzig 1883—85.
Telschow, Wilh., vollständiges Handbuch der kaufmännischen Rechenkunst. 2 Thle. 2. Anfl. Stettin 1850.
Theile, F., Anleitung zu barometrischen Höhenmessungen mittelst Quecksilberbarometer und Aneroid nebst dazu nöthigen Hilfstafeln. Dresden 1882.
—— 2. Aufl. Dresden 1882.
Tietjen, F. siehe von Vega, logarithm. Handbuch.
Unger (Frdr. Aug.), Grundzüge der Geschichte der elementaren Arithmetik. 1. Th. Leipzig 1883. 4.
von Vega, G., logarithmisch-trigonometrisches Handbuch. 20. Aufl. herausgeg. von J. A. Hülsse. Leipzig 1840. 63. Anfl. herausgeg. von F. Tietjen. Berlin 1879.
Vormung, Frdr., die reducirten Quer-Summen und ihre Anwendung zur Controle von Rechnungs-Ergebnissen. Eberswalde 1886.
Wolf, Wilh., die Geschichte der praktischen Geometrie. Dresden (1865).

(*Wahrscheinlichkeitsrechnung siehe unter: Mathematische Statistik Seite 96*).

Anhang.

Das Journalistikum des Statistischen Bureaus.

Angesichts des Umstandes, dass heutzutage die Tagespresse wegen ihres grossen Leserkreises nicht blos von Behörden, Vereinen etc. zur Bekanntmachung von Verordnungen und Berichten, sondern insbesondere auch von den Männern der Wissenschaft zur Darlegung ihrer Grundsätze und Ansichten, zur Mittheilung ihrer Erfahrungen und Schilderung ihrer Erlebnisse benutzt wird, erschien es für die Fertigstellung wissenschaftlicher Arbeiten und Untersuchungen von Wichtigkeit, denjenigen Inhalt der Presse, welcher dauernden Werth beanspruchen darf, zu sammeln und für gedachte Verwerthung vorzubereiten. Das königlich Statistische Bureau hat diesem Bedürfniss durch die Errichtung eines „Journalistikums“ zu entsprechen gesucht. Das Journalistikum ist nicht nur eine sich fortschreitend ergänzende Sammlung von Aufsätzen und Zusammenstellungen aus den wichtigsten Deutschen und vielen Ausländischen Zeitungen, Zeitschriften und Fachblättern, sondern schliesst auch eine grosse Anzahl von Statuten, Jahresberichten, Programmen, Aufrufen, Katalogen und literarischen Nachweisen in sich. Das gesammte Material des Journalistikums ist nach den folgenden 30 Hauptgruppen geordnet. Das Journalistikum ergänzt die Bibliothek des Statistischen Bureaus um so mehr, als dasselbe zur Beleuchtung und Orientirung über wichtige Zeitfragen oft dann schon Unterlagen gewähren kann, wenn eine selbständige Literatur über solche Fragen noch gar nicht vorliegt.

A. Hauptgruppirung des Materials des Journalistikums.

I. Banken, Börsen, Kreditwesen. Aktiengesellschaften.
II. Bauwesen.
III. Bergbau, Hütten- u. Salinenwesen.
IV. Bevölkerungsstatistik und Statistik im Allgemeinen
V. Finanzwesen. Zoll- und Steuerwesen. Münzwesen.
VI. Fischerei, Fischzucht. Jagd.
VII. Forstwesen.
VIII. Genossenschaftswesen. Spar- und Hilfskassen.
IX. Geschichte. Politik. Verfassung. — Städtechronik.
X. Gesundheitspflege und Medizinalwesen. — Städtehygieine.
XI. Gewerbe und Industrie.
XII. Handel und Waarenverkehr.
XIII. Justiz und Verwaltung.
XIV. Kunst und Kunstgewerbe.
XV. Kirchen- und Religionsangelegenheiten.
XVI. Landwirthschaft. Viehzucht.
XVII. Länder- u. Völkerkunde. Topographie. Alterthumskunde.
XVIII. Militär- und Kriegswesen.
XIX. Naturwissensch. Mathematik.
XX. Patentwesen. Marken- und Musterschutz.
XXI. Presse und Buchhandel. Literatur, Bibliothekwesen.
XXII. Seewesen.
XXIII. Soziale Fragen.
XXIV. Unfallstatistik.
XXV. Unterrichts- u. Bildungswesen. Erziehungswesen.
XXVI. Verkehrsmittel. Eisenbahnen. Post- und Telegraphenwesen. Schiffahrt.
XXVII. Versicherungswesen.
XXVIII. Volkswirthschaft.
XXIX. Wohlfahrtsinstitute. — Feuerwehr. Rettungswesen. Thierschutz.
XXX. Wohlthätigkeits- und Versorgungsanstalten.

B. Alphabetisch geordnete Untergruppen.

Aberglaube.
Abzahlungsbazare.
Achtstundenbewegung.
Ackerbau.
Advokatenwesen.
Aeltestenkollegien.
Aerztliche Vereine.
Akademien.
Aktienwesen.
Alabasterwaaren.
Albertverein.
Alkoholmissbrauch.
Alpen- und Gebirgsvereine.
Altersversorgung.
Alterthumskunde.
Anarchismus.
Anbaustatistik.
Annoncenwesen.
Antibettelleivereine.
Antisemitismus.
Apothekenwesen.
Arbeiterausschüsse.
Arbeiterbäder.
Arbeiterfachvereine.
Arbeiterinnen.
Arbeiterinnenheime.
Arbeiterkammern.
Arbeiterkolonien.
Arbeiterkongresse.
Arbeiterküchen.
Arbeiterschutz.
Arbeitersekretäre.
Arbeitersparkassen.
Arbeiterstatistik.
Arbeiterverhältnisse.
Arbeiterversicherung.
Arbeiterversorgung.
Arbeitervertretungen.
Arbeiterwohlfahrtseinr.
Arbeiterwohnungen.
Arbeitgebervereine.
Arbeitsbörsen.
Arbeitsbücher.
Arbeitseinstellungen.
Arbeitshäuser.
Arbeitslosigkeit.
Arbeitsnachweis.
Arbeitsritter.
Arbeitszeit.
Archäologie.
Architektenvereine.
Armenstatistik.
Armenwesen.
Astronomie.
Asylwesen.
Atheismus.
Ausbeutesystem.
Aus- und Einfuhrstatistik.
Ausgabenversicherung.
Auskunftsbureaus.
Ausstellungswesen.
Austernfang und -Handel.
Aussteuerkassen.
Auswanderungswesen.

Baarzahlungswesen.
Badeeinrichtungen.
Bankerotte.
Bankwesen.
Bauerntage.
Baugenossenschaften.
Baugesetze.
Baumschulen.
Baumwollwaaren.
Beamtenverhältnisse.
Befähigungsnachweis.
Begräbnisskassen.
Beherbergungswesen.
Bekleidungswesen.
Beleuchtungsmittel.
Beobachtungsstat., soziale.
Bergbau.
Berliner Kongress.
Bernsteinfischerei.
Bernsteinindustrie.
Berufsgenossenschaften.
Berufsstatistik.
Berufswahl.
Bestattungswesen.
Betriebsstatistik.
Betteleinwesen.
Bevölkerungsbewegung.
Bibelgesellschaften.
Bibliographie.
Bibliothekswesen.
Bienenzucht.
Bierbrauerei.
Biersteuer.
Bildende Kunst.
Bildungswesen.
Bimetallismus.
Biographien.
Blauer Montag.
Bleiindustrie.
Blindenfürsorge.
Blumenzucht.
Bodenbesitzreform.
Bordelle.
Borgwirthschaft.
Börsensteuer.
Börsenwesen.
Botanik.
Boykottieren.
Brandversicherung.
Brauereibetrieb.
Brennereibetrieb.
Brotpreise.
Brückenhäuten.
Brüderhäuser.
Buchbindergewerbe.
Buchdruckergewerbe.
Buch- und Kunsthandel.
Bürgschaftswesen.

Chamottewaarenindustrie.
Chartisten.
Chemie (wissenschaftliche).
Chemische Industrie.
Christenthum.
Cigarrenindustrie.
Civilehe.
Cottagesystem.

Dampfkesselexplosionen.
Dampfkesselrevisionen.
Dampfkesselstatistik.
Darlehnskassen.
Demographie.
Desinfektion.
Diätetik.
Diakonissenwesen.
Dienstbotenwesen.
Domänenfrage.
Drainage.
Duellwesen.

Edelmetallverkehr.
Eid.
Eierhandel.
Einigungsämter.
Einkommensteuer.
Einwanderung.
Eisenbahnwesen.
Elfenbeinindustrie.
Emissionen.
Entbindungsanstalten.
Enthaltsamkeitsbestrebngn.
Entmündigung der Trinker.
Epidemien.
Erbrecht.
Erbschaftssteuer.
Erdfarbeugewinnung.
Ernährungsfrage.
Ernteergebnisse.
Erwerbsgenossenschaften
Erzbergbau.
Erziehungswesen.
Ethnographie.
Etiquettensteuer.
Evangelischer Bund.
Expeditionen, wissensch.
Exportvereine.

Fabrikarbeiter.
Fahrikbibliotheken.
Fahrikfeste.
Fabrikfeuerwehr.
Fabrikgeheimnisse.

Fabrikinspektion.
Fabrikordnungen.
Fabrikschulen.
Fabriksparkassen.
Fabrikwesen im Allgem.
Fahrikwohnungen.
Fahrikzeitungen.
Fachschulen.
Fachvereine.
Familienleben.
Farmerthum.
Feiertage.
Ferien für Arbeiter.
Ferienherbergen.
Ferienkolonien.
Fetischismus.
Fettwaarenhandel.
Feuerlöschwesen.
Feuerungsmaterial.
Feuerversicherung.
Finanzwesen.
Fischerei.
Flachs- und Hanfbau.
Flaschenbierhandel.
Fleischbeschau.
Fleischsteuer.
Fleischverbrauch.
Fluskorrektionen.
Forstwesen.
Fortbildnngsschulen.
Frauenarbeit.
Frauenarbeitsschulen.
Frauenfrage.
Frauenvereine.
Freihandel.
Freimaurerei.
Freizügigkeit.
Führer der Arbeiter.
Fuhrwesen.
Futtermittel.

Garnindustrie.
Gartenbau.
Gasproduktion.
Gastwirthschaftsbetrieb.
Gebäudestatistik.
Gebäudesteuer.
Gefängnissarbeit.
Gefängnisswesen.
Gehälter.
Geist. Getränke, Missbr.ders.
Geistlichkeit.
Geldmarkt.
Geldwesen.
Gemeindesteuer.
Gemeindeverwaltung.
Gemeinnützigkeit.
Genesungshäuser.
Genossenschaftswesen.
Geographie.
Geologie.
Gerichtswesen.
Gesandtschaftswesen.
Geschichte, Politik u. Verf.
Gesellenvereine.
Geselligkeitsreform.
Gesindewesen.
Gesundheitspflege.
Getränkesteuer.
Getreidebau.
Getreidebörsen.
Getreidehandel.
Getreidezölle.
Gewerbehygiene.
Gewerbekammern.
Gewerberäthe.
Gewerbeschulen.
Gewerbewesen.
Gewerkvereine.
Gewinnbetheiligung.
Glasindustrie.
Glockengiesserei.
Glücksspiele.
Gnadenerlasse.
Gothenburger System.
Gottesdienstordnungen.
Gotteskasten.
Graphische Gewerbe.
Gravierkunst.
Grundbesitzverhältnisse.
Grundsteuer.
Gründungswesen.
Gruppenakkorde.
Gustav-Adolf-Verein.
Gustav-Werner-Stiftung.
Güterbeförderung.
Güterversicherung.
Guttemplerorden.
Gypswaarenindustrie.

Haberfeldtreiben.
Haftpflicht.
Hagelversicherung.
Handel.
Handelskammern.
Handelsschulen.
Handelsstatistik.
Handelstag, Deutscher.
Handfertigkeitsbestrebngn.
Handwerkerfrage.
Handwerkerschulen.
Hausbauvereine.
Hausfleiss.
Hanshaltungsunterricht.
Haushaltungswesen.
Hausindustrie.
Hausirgewerbe.
Hebammenwesen.
Heidenmission.
Heilanstalten.
Heilkunde.
Heilsarmee.
Heimathsrecht.
Herbergswesen.
Heuerbaaswesen.
Hilfskassen.
Hochschulen.
Holzgewinnung u. -Handel.
Holzschneidekunst.
Holzwaarenindustrie.
Holzzölle.
Hopfenbau.
Hopfenhandel.
Hospitäler.
Hühnerzucht.
Handesteuer.
Hungersnoth.
Hüttenwesen.
Hydrographie.
Hypnotismus.
Hypothekenwesen.

Idealismus der Arbeiter.
Identitätsnachweis.
Idiotenfürsorge.
Immobiliengesellschaften
Impfwesen.
Indnstrieverhältnisse.
Ingenieurvereine.
Innere Mission.
Innungswesen.
Internationale.
Invalidenversorgung.
Irrenfürsorge.

Jagdwesen.
Jahrmärkte.
Journalismus.
Journalistenschulen.
Judenfrage.
Jugendliche Arbeiter
Jugendsparkassen.
Jugendspiele.
Jugendvereine.
Justizwesen.
Juteindustrie.

Kaffeebörse.
Kaffeekuchen.
Kaffeezölle.
Kaiserreisen.
Kaiser-Wilhelm-Spende.
Kammgarnspinnerei.
Kanalwesen.
Kapitalwesen.
Karenzzeit.
Kartelle.
Käthner.
Katholikentage.
Kaufmännische Fragen.
Kellerwechsel.
Keramik.
Kettenschleppschiffahrt.
Kinderarbeit.
Kindererziehung.
Kinderfürsorge.
Kindergottesdienste.
Kindersparkassen.
Kirchliche Fragen.
Klassenlotterien.
Klassensteuer.
Kleidungsfrage.
Kleingewerbe.
Kleinkinderbewahranstltn
Klempnergewerbe.
Klimatologie.
Klöppelschulen.
Klosterwesen.
Knabenhandarbeit.
Knabenhorte.
Knappschaftskassen.
Knights of Labor.
Koalitionsrecht.
Kochkurse.
Kohlengewinnung u. -Handl.

Kohlensparkassen.
Kolonialwesen.
Kommunalsteuern.
Kommunalverwaltung.
Konfessionsangelegenheiten.
Konfirmandensparvereine.
Konkurrenzverhältnisse.
Konkurse.
Konsulatswesen.
Konsumvereine.
Konsumverhältnisse i. Allg.
Kontraktbruch.
Kooperativgenossenschaft.
Korallenfischerei.
Korallenindustrie.
Korbflechterei.
Korkfabrikation.
Kornzölle.
Korrigendenwesen.
Krankenkassen.
Krankenpflege.
Krankenstatistik.
Krankenversicherung.
Kreditgenossenschaften.
Kreditverhältnisse.
Kriegswesen.
Kriminalstatistik.
Krüppelasyle.
Kunstgewerbe.
Kunsthandel.
Kunstwesen.
Kurpfuscherei.
Kurzschrift.

Landarmenwesen.
Landeskulturrentenbank.
Landes-Mediz.-Kollegium.
Landwirthschaft.
Landw. Kreditvereine.
Landw. Lehranstalten.
Landw. Versicherung.
Latifundien.
Lebensmittelverfälschung.
Lebensversicherung.
Lederwaarenfabrikation.
Lehranstalten.
Lehrlingswesen.
Lehrmittelsammlungen.
Lehrwerkstätten.
Leichenbestattungswesen.
Leihanstalten.
Leinenindustrie.
Leinzölle.
Lesehallen.
Leuchtstofffabrikation.
Liegenschaftsteuer.
Literatur-Konvention.
Lithographie.
Lohnwesen.
Lokalsparkassen.
Lootsenwesen.
Lotterien.
Luftschiffahrt.
Luxus.
Lyceen.
Lynchjustiz.

Maass- u. Gewichtsverhältn.
Mägdeherbergen.
Mahnverfahren.
Malerei.
Marinewesen.
Markenbücher.
Markenschutz.
Markensparsystem.
Markt- und Messwesen.
Marmorbrüche.
Marmorwaarenfabrikation.
Maschinenindustrie.
Maschinenwesen.
Mathematik.
Medizinalwesen.
Meerschaumwaarenfabr
Meisterprüfungen.
Meteorologie.
Miethsteuer.
Miethzinssparkassen.
Militärstationen.
Militärwesen.
Mission, äussere.
Mission, innere.
Molkereiwesen.
Monopole.
Montanindustrie.
Moorkultur.
Mortalitätsstatistik.
Mühlenindustrie.
Münzwesen.
Museen.
Musik.
Musikinstrumentenfabr.
Musterschutz.

Nachtarbeit.
Nahrungsmittelindustrie.
Nahrungsmittelverfälsch.
Nahrungsmittelzölle.
Nähverein.
Naturalverpflegungsstation.
Naturheilkunde.
Naturwissenschaften.
Nautik.
Nekrologe.
Nihilismus.
Normalarbeitstag.
Notenhanken.
Nothstände, soziale.

Obstzucht.
Ordensverleihungen.
Orthographie.
Ortskrankenkassen.

Papierindustrie.
Parlamentswesen.
Patentwesen.
Pechproduktion.
Pensionsversicherung.
Perlenfischerei.
Perlmutterindustrie.
Personalsteuer.
Petroleumindustrie.
Pfandrecht.
Pfennigsparkassen.
Pferdeausstellungen.
Pferdeeisenbahnen.
Pferdezucht.
Pflegerinnen.
Photographie.
Physik.
Politik.
Polizeiwesen.
Pomologie.
Porzellanmanufaktur.
Postsparkassen.
Postwesen.
Preise.
Preiskoalitionen.
Presswesen.
Produktenbörse.
Produktionsgenossenschftn.
Produktionsverhältnisse.
Programme polit. Parteien.
Protestantentage.

Quartiergängerwesen.
Quartierleistungen.
Quecksilbergewinnung.
Quittungsbücher.

Raiffeisensch. Darlehnskass.
Rauchen.
Rauchwaarenhandel.
Reblausgefahren.
Recht auf Arbeit.
Rechtspflege.
Rednerkunst.
Reichsbank.
Reichsgesundheitsamt.
Reichstag, deutscher.
Reichsversicherungsamt.
Rekonvalescentenhäuser.
Religionsangelegenheiten.
Rentenversicherung.
Rettungswesen.
Rhedereien.
Rohrpostwesen.
Rothes Kreuz.
Rübenzuckerfabrikation.
Rübenzuckersteuer.
Rückversicherung.

Sachsengängerei.
Salinenwesen.
Salzhandel.
Salzsteuer.
Samariterdienst.
Schafzucht.
Schankgewerbe.
Schankssteuer.
Schauspielwesen.
Schiedsgerichte.
Schiffahrt.
Schiffsbau.
Schillerstiftung.
Schlafstellenwesen.
Schlagende Wetter.
Schönburg. Recessangelegh.
Schneidergewerbe.
Schriftsteller.
Schülerwerkstätten.
Schulgärten.
Schulhygiene.

Schulwesen überhaupt.
Schundliteratur.
Schutzgem. f. Hdl. u. Industr.
Schutzvorrichtungen.
Schntzzölle.
Schwarzwäld. Uhrenindustr.
Schweinezucht.
Schwesterheime.
Seehospize.
Seemannsheime.
Seerecht.
Seeunfälle.
Seidenweberei.
Seidenzucht.
Sekundärbahnen.
Selbstmorde.
Silberfrage.
Silbergewinnung.
Simulation.
Sittlichkeitsverhältnisse.
Sklavereifrage.
Soldatenbibliotheken.
Soldatenwesen.
Sommerpflege.
Sonntagsfrage.
Soziale Frage.
Sparwesen.
Spinnerei.
Speiseanstalten.
Spiele.
Spielwaarenindustrie.
Spiritismus.
Spiritusbrennerei.
Spitzenindustrie.
Sport.
Sprachverhältnisse.
Staatshaushaltetats.
Staatspreise für Lehrlinge.
Staatswissenschaft.
Städtechronik.
Standesamtwesen.
Statistik.
Steinbrucharbeiten.
Steingutfabrikation
Stellenvermittelung.
Stempelsteuer.
Stenographie.
Sterbekassen.
Sterblichkeitsstatistik.
Steuerwesen.
Stimmrecht.
Strafhausarbeit.
Strassenarbeit.
Strassenbahnen.
Streiks.
Studentenleben.
Submissionswesen.
Sweatingsystem.
Synoden.

Tabakindustrie.
Tabakmonopol.
Tabaksteuer.
Tarifwesen.
Taubstummenfürsorge.
Technische Hochschulen.
Telegraphenwesen.
Telephonie.
Terminhandel.
Terrakottawaarenfabrikat.
Textilindustrie.
Theater.
Theehandel.
Thierarzneikunde.
Thierschutzwesen.
Todtenfeier.
Tonkunst.
Topfwaarenindustrie.
Torfgewinnung.
Trades Unions.
Transportversicherung.
Transportwesen.
Trichinose.
Trinkerasyle.
Trinkgelderunwesen.
Trucksystem.
Trunksucht.
Trusts.
Tuch- u. Teppichindustrie.
Tunnelbauten.
Turnen.

Ueberbürdungsfrage.
Ueberschichten.
Ueberschwemmungen.
Uhrenindustrie.
Umlageverfahren.
Unfallstatistik.
Unfallverhütungsvereine.
Unfallversicherung.
Universitätswesen.
Unterhaltungsabende.
Unterrichtswesen.
Unterstützungskassen.
Unterstützungswohnsitz.

Vagabundenthum.
Vegetarismus.
Verbrauchssteuern.
Vereinswesen.
Verfassungswesen.
Vergnügungssucht.
Verkehrswesen.
Verlagsgeschäft.
Verloosungen.
Verpflegungsstationen.
Versicherungswesen.
Vertretung der Arbeiter.
Verwaltungsrecht.
Viehversicherung.
Viehzählung.
Viehzucht.
Vivisektion.
Volapük.
Volkerrecht.
Volksbäder.
Volksbibliotheken.
Volksbildungswesen.
Volkserziehung.
Volksküchen.
Volksunterhaltung.
Volkswirthschaft.
Vorschusskassen.

Waarenverkehr.
Wahlverhältnisse.
Währungsfrage.
Waisenfürsorge.
Wanderlager.
Warrantsystem.
Wasserbauten.
Wassergenossenschaften.
Weberei.
Wechselbanken.
Wechselstempelsteuer.
Wechselverkehr.
Weinbau.
Weinzölle.
Weltausstellungen.
Wiesenkultur.
Wirthshausleben.
Wissenschaftl. Expedition.
Wittwenfürsorge.
Wöchnerinnenpflege.
Wohlfahrtsbestrebungen.
Wohlthätigkeit.
Wohnungsfrage.
Wollhandel.
Wucher.

Xylographie.

Zahlungsverfahren.
Zeitgeschäfte.
Zeitungswesen.
Ziegenzucht.
Ziehkinderwesen.
Zinkindustrie.
Zollwesen.
Zoologie.
Zuchtgenossenschaften.
Zuckerindustrie.
Zuckerzölle.
Zug nach d. grossen Städten.
Zunftwesen.
Zwangserziehung.
Zwangsversteigerung.
Zwirnereien.
Zwischenhandel.

Sachregister.

Abgaben 352, 362.
Ablösungen 400.
Abrüstung 196.
Ackerbau 391.
Adelstand 233.
Adressbücher 125.
Agrarfrage 395.
Agrargesetzgebung 396.
Agrarische Zustände 395.
Agrarstatistik 370.
Aichwesen 480.
Akademie, chirurgisch-medizinische 221.
Aktienwesen 471.
Alkoholismus 217, 305.
Altersrentenbank 269.
Altersversicherung 342.
Alterthumskunde 54.
Anarchismns 237.
Anthropologie 20.
Apothekerwesen 222.
Arbeit, Recht auf 251.
Arbeiter 244, 382.
Arbeiterhygiene 216.
Arbeiterkammern 256.
Arbeiterkolonie 237.
Arbeiterkrankheiten 209.
Arbeiterrecht 254.
Arbeiterstand 247.
Arbeitervereine 376.
Arbeiterversicherung 337.
Arbeiterwohnungen 260.
Arbeitseinstellnngen 257.
Arbeitshäuser 193.
Arbeitslohn 251, 382.
Arbeitslose, Anstalten für 287.
Arbeitsstatistik 252.
Arbeitsvertrag 254.
Arbeitszeit 256.
Archivwesen 6.
Armenbeschäftigung 287.
Armenrecht 285.
Armenwesen 276.
Aerztestand 209, 221.
Association 261.
Astronomie 516.
Aussere Mission 141.
Ausgabebudgets 333.
Ausgabenversicherung 458.
Ausstellungen 387, 440.
Ausseuversicherung 337.
Auswanderung 294.
Autorrecht 431, 487.

Baarzahlung 458.
Bäckerei 454.
Bäder 227.
Banken 379, 482.
Bauernhaus 391.
Bauernstand 396.
Bauernunruhen 401.
Baugenossenschaften 301.
Baugewerbe 456.
Bauhütten, mittelalterliche 262.
Baumwollindustrie 452.
Begräbnisskassen 266.
Bergakademie 413.
Berggesetz 419.
Bergrecht 419.
Bergwesen 410.
Bernsteingewinnung 454.
Berufsgenossenschaften 339.
Berufskrankheiten 208.
Berufsstatistik 106.
Bernfswahl 269.
Besserungsanstalten 193.
Besteuerung 352.
Betriebslehre, landwirthschaftliche 369.
Bettelwesen 190.
Bevölkerungsstatistik 98.
Bewässerung 388.
Bibliographie 1.
Bibliothekskataloge 4.
Bierbrauerei 455.
Bildungsvereine 262.
Binnenfischerei 407.
Binnenschiffahrt 507.
Biographien 71, 290, 310.
Blattern 212.
Blaues Kreuz 305.
Bleistiftfabrikation 451.
Blinde 210.
Blindenanstalten 225.
Blindenunterricht 157.
Blitzableiter 490.
Blödsinnige 227.
Bodenbenutznng 370.
Bodenkredit 379.
Bodenkunde 378.
Bodenreform 396.
Bonitirung 378, 401.
Börsen 485.
Börsensteuer 353.
Botanik 516.
Brandversicherung 342.
Branntwein 217, 305.
Branntweinbrennerei 455.
Branntweinsteuer 358.
Brauerei 455.
Braunkohlenbergbau 417.
Bruderladen 267.
Buchdruckerei 456.
Buchhaltung 333. 391. 457.
Buchhandel 487.

C vergleiche K.
Chemie 217, 516.
Chemische Industrie 451.
Cholera 212.
Chronologie 41.
Civilrecht 170.

Civilstandsgesetz 170.
Communismus 237.
Consumvereine 275.
Cretinen 227.

Dampfanlagen 447.
Dampfkesselstatistik 447.
Dampfschiffe 508.
Darlehnskassen 270.
Demokratie 183, 230, 233.
Deutsche Geschichte 44.
Deutschkatholiken 139.
Diakonie 141.
Diakonissenanstalten 224.
Dienstboten 246, 383.
Dienstmannwesen 249.
Diplomatik 42.
Direkte Steuern 353.
Domänen 306.
Düngemittelfabrikation 451.
Düngerstoffe 218.

Ehe 234.
Eheschliessungen 100, 234.
Eigenthum 235.
Einigungsämter 254.
Einkommen 319.
Einkommensteuer 353.
Einquartierung 196.
Einwanderung 295.
Eisenbahnbeamte 209.
Eisenbahnen 495.
Eisenbahnen, einzelne sächsische 502.
Eisenbergbau 415.
Eisenbandel 486.
Eisenzölle 360.
Elbzölle 361.
Elektrische Anlagen 449.
Elementarschulen 147.
Encyclopädien 1.
Entbindungsanstalten 222.
Entwaldung 404.
Entwässerung 388.
Erbrecht 236.
Erbschaftssteuer 353.
Erdbeschreibung 2, 6.
Erdkunde 14.
Erdtheile 23.
Erntestatistik 370.
Erwerbsgenossenschaften 273.
Erzgruben 413.
Erziehungswesen 142.
Ethik 514.
Ethnographie 20.
Expropriation 235.

Fabrikantenverzeichnisse 125.
Fabrikgesetzgebung 254.
Fabrikinspektion 254.
Fabrikordnung 255.
Fachausstellungen 387, 443.
Fachschulen 158, 438.
Fäkalienabfuhr 218.
Familie 234.
Ferienkolonie 228.
Fernsprechanlagen 494.
Feuersicherheit 191.
Feuerversicherung 342.
Feuerwehr 191.
Finanzstatistik 344.
Finanzverwaltung 346.
Finanzwissenschaft 344.
Findelhäuser 291.
Fischerei 407.
Fischzucht 408.
Flachsbau 391.
Flussschiffahrt 508.
Flussverunreinigung 218.
Forstlehranstalten 406.
Forstrecht 406.
Forststatistik 405.
Forstverwaltung 405.
Forstwirthschaft 403.
Fortbildungsschulen 158.
Frauenarbeit 257, 299.
Frauenfrage 299.
Freihandel 357.
Freiheitsstrafen 161.
Freimaurerei 278.
Freizügigkeit 285.
Frohndienste 400.

Gartenkultur 392.
Gasbereitung 451.
Gebrechliche 210.
Geburtenstatistik 100, 222.
Gefängnissarbeit 260.
Gefängnisswesen 193.
Geheime Gesellschaften 278.
Geisteskranke 211.
Geldhandel 482.
Geldwesen 475.
Gemeindebestenerung 355.
Gemeindeeinnzen 346.
Gemeindeordnung 179.
Gemeindesparkassen 329.
Gemeindeverwaltung 185.
Gemeindeverzeichnisse 9.
Gemeinheitstheilungen 389.
Gemeinnützige Vereine 262.
Gemüsebau 392.
Genealogie 42.
Genossenschaften 261, 273.
Genussmittel 217, 454.
Geographie 2, 6, 201.
Geographische Wörterbücher 7.
Geologie 14.
Geschichte 41.
Gesellenvereine 141.
Gesellschaftswissenschaft 229.
Gesetzsammlungen 169, 172, 174, 175.
Gesindeordnung 173.
Gesundheitspflege 215.
Getreidebau 391.
Getreidehandel 384.
Getreidepreise 385.
Getreidezölle 402.
Gewerbe 421.
Gewerbeausstellungen 440.
Gewerbegeographie 422.
Gewerbegeschichte 422.
Gewerbegesetzgebung 429.
Gewerbekammern 464.
Gewerbeordnung 429.
Gewerbepolitik 422.
Gewerbeststistik 422.
Gewerbesteuer 354.
Gewerbliche Gesundheitspflege 208, 216.
Gewerbliches Schulwesen 436.
Gewerblicher Unterricht 436.

Gewerbliche Vereine 446.
Gewerbliche Versammlungen 446.
Gewerkslehre 316.
Gewerkvereine 276.
Gewichtskunde 479.
Gewinnbetheiligung 253.
Gildewesen 261.
Glasindustrie 449.
Goldbergbau 414.
Goldverarbeitung 450.
Goldwährung 477.
Grabekassen 266.
Gradmessung 14.
Grundbesitz 306.
Grundbuchwesen 379.
Grundrente 379.
Grundsteuer 401.
Grundstücktheilung 389.
Grundstückzusammenlegung 389.
Güter- und Produktenpreise 385.
Gutsherrschaftliche Rechte 400.
Gymnasien 150.

Haftpflichtgesetz 171.
Hagelversicherung 382.
Handarbeitsunterricht 159.
Handel 457.
Handelsgeographie 458.
Handelsgeschichte 465.
Handelsgesetzgebung 469.
Handelskammern 472.
Handelskammerberichte 461, 464.
Handelskredit 458.
Handelskrisen 465.
Handelslehranstalten 473.
Handelspolitik 465.
Handelsrecht 469.
Handelsschulen 473.
Handelsstatistik 458.
Handelstag 472.
Handelsvereine 473.
Handelsverträge 467.
Handelsvertretung 472.
Handelszweige, einzelne 482.
Handfertigkeit 159.
Handwerk 433.
Handwerkspolitik 425.
Haushaltungskunde 333. 391.
Hausindustrie 439.
Hausirhandel 475.
Hebammenwesen 222.
Heimathkolonie 287.
Heimathrecht 285.
Heimstättengesetze 295.
Heizanlagen 451.
Herbergswesen 142, 294.
Herrnhuter 139.
Hilfsgenossenschaften 263.
Hilfskassen 264.
Höferecht 396.
Holzhandel 406, 487.
Holzzölle 406.
Hopfenbau 392.
Hörigkeit 168, 236.
Hüttenwesen 410.
Hydrographie 14.
Hypothekenbanken 379.
Hypothekenversicherung 381.
Hypothekenwesen 379.

Idiotenanstalten 226.
Impfwesen 223.
Indirekte Steuern 357.
Industrie 421, 449.
Industrieausstellungen 440.
Infektionskrankheiten 214.
Innere Colonisation 397.
Innere Mission 141.
Innungsgeschichte 434.
Innungsordnung 435.
Innungswesen 433.
Insekten, schädliche 393.
Internationale 277.
Invalidenversicherung 342.
Irrenanstalten 226.

Jagd 407.
Journalistik 47.
Judenfrage 302.
Judenthum 139.
Jugendliche Arbeiter 257.
Jugendsparkassen 332.
Jugendvereine 141.
Jünglingsvereine 141.
Justizstatistik 163.

Kalkwerke 417.
Kammerverhandlungen 182.
Kanäle 507.
Kapital 313, 317, 379.
Kapitalanlage 475.
Kapitalversicherung 337.
Kartoffelbau 391.
Käsebereitung 456.
Kinderarbeit 257.
Kinderbewahranstalten 291.
Kinderkrankheiten 211.
Kinderpflege, Anstalten für 291.
Kindersterblichkeit 212.
Kirchenchroniken 131.
Kirchengeschichte 129.
Kirchenrecht 137.
Kirchenstatistik 136.
Kirchenverfassung 137.
Kirchenwesen 128.
Kirchliche Mission 141.
Kirchliche Parteien 138.
Kirchliche Vereine 140.
Kirchliche Zeitfragen 138.
Klassensteuer 354.
Kleinkinderschulen 158.
Kleinkraftmaschinen 449.
Klimakunde 18, 378.
Knappschaftskassen 266.
Knappschaftsstatuten 267.
Kohlenbergbau 417.
Kohlenverkehr 486.
Kolonisation 294, 397.
Kommanditgesellschaften 469, 471.
Kommunalgarde 200.
Kommunalsteuern 355.
Kommunismus 237.
Konfessionen 138.
Konkurswesen 471.
Konsulatsberichte 459.
Konsulatwesen 472.
Konsumvereine 275.
Konzessionswesen 429.
Korallenfischerei 450.
Korntheuerung 385.

Kornzölle 402.
Krankenanstalten 202, 224.
Krankenkassen 265, 338.
Krankenpflege 224.
Krankenpflegevereine 229.
Krankenversicherung 338.
Krankheitsursachen 208.
Krankheitsverbreitung 210.
Kredit 379, 458.
Kreditanstalten 482.
Kreditvereine 270.
Kreditversicherung 458.
Kriminalstatistik 163.
Krippen 291.
Kubikassen 382.
Kulturgeschichte 54.
Kulturtechnik 388.
Kunstgeschichte 54.
Kunstgewerbe 440.
Kunstsammlungen 59.
Kupferbergbau 416.
Kuranstalten 227.

Lagerhaussystem 458.
Landesabschätzung 401.
Landesausstellungen 443.
Landesbeschreibung 23, 25.
Landesgeschichte 43.
Landeskultur 388.
Landeskulturrenten 380.
Landgemeindeordnung 179.
Ländliche Arbeiterfrage 382.
Ländliches Kapital 379.
Ländlicher Kredit 379.
Landrentenbank 400.
Landstrassen 491.
Landtagsverhandlungen 182.
Landwirthschaft 368.
Landwirthschaftl. Ausstellungen 387.
Landwirthschaftl. Betriebslehre 369.
Landwirthschaftl. Genossenschaften 275.
Landwirthschaftl. Gewerbe 454.
Landwirthschaftl. Stenern 401.
Landwirthschaftl. Unterricht 386.
Landwirthschaftl. Zölle 401.
Landwirthschaftsbetrieb 390.
Landwirthschaftsgeschichte 369.
Landwirthschaftspolitik 384.
Lebensbeschreibungen 71, 290, 310.
Lebensversicherung 335.
Lederindustrie 454.
Lehnrecht 168.
Lehrbücher, geographische 12.
Lehrbücher, volkswirthschaftliche 312.
Lehrlingswesen 436.
Leibeigenschaft 296, 400.
Leihhäuser 271.
Leinenindustrie 452, 486.
Lokalausstellungen 445.
Lohn 251, 382.
Lotterie 351.
Luftschiffahrt 495.
Lungenschwindsucht 214.
Luxus 353.
Luxussteuer 353.

Maasskunde 479.
Magdalenenasyle 192.
Malthusianismus 234.
Markenschutz 431.
Märkte 474.
Markthallen 474.
Maschinenbau 450.
Mässigkeitsvereine 305.
Mathematik 516.
Mathematische Erdkunde 14.
Mathematische Statistik 96.
Medizinalpolizei 220.
Medizinalstatistik 201.
Medizinalwesen 200, 221.
Medizinische Topographie 201.
Menschenkunde 20.
Messen 474.
Metallbergbau 414, 416.
Metallverarbeitung 450.
Meteorologie 18.
Militärdienstversicherung 337.
Militärstatistik 195, 209.
Militärvereine 278.
Militärwesen 195.
Mineralogie 14, 516.
Mission 141.
Monographien, nationalökonomische 317.
Montanstatistik 411.
Moralphilosophie 514.
Moralstatistik 98.
Morbidität 201.
Mortalität 100, 201.
Motoren 447.
Müllerei 454.
Münzkunde 479.
Münzwesen 475.
Musikinstrumentenbau 450.
Musterschutz 431.

Nahrungsmittel 217, 454.
Namenkunde 42.
Nationalökonomie 307.
Naturwissenschaft 515.
Neomalthusianismus 234.
Nihilismus 278.
Nord-Ostsee-Kanal 511.
Normalarbeitstag 256.

Obdachlose, Anstalten für 294
Obstbau 392.
Offizierstand 200.
Ordenskunde 42.
Orographie 14.
Ortsbeschreibung 35, 201.
Ortschroniken 60.
Ortschronikenanlage 6.
Ortsgeschichte 60, 131.
Ortsstatistik 105.
Ortsstatuten 181.
Ortsverzeichnisse 9.

Pachtwesen 390.
Panamakanal 511.
Papierfabrikation 453.
Parteien, kirchliche 138.
Parteien, politische 183, 237.
Parteien, soziale 237.
Patentwesen 431.
Pensionskassen 268.
Perlenfischerei 450.
Personalsteuer 355.
Personengeschichte 71, 290, 310.
Personenstandsgesetz 170, 175
Petroleumgewinnung 419

Pfennigsparkassen 332.
Pferdezncht 394.
Pflanzenkrankheiten 393.
Philosophie 514.
Physik 515.
Physikalische Erdkunde 14.
Photographie 456.
Pockenstatistik 212, 223.
Politische Arithmetik 345.
Politische Parteien 183, 237.
Politische Zeitfragen 78, 84.
Polizei 189.
Polygraphische Gewerbe 456.
Polytechnikum 438.
Porzellanindustrie 449.
Post 491.
Postsparkassen 332.
Preise 322, 385.
Presse 4, 304, 488.
Pressgesetz 171, 174.
Privatökonomie 333.
Privatrecht 160, 170.
Produktenpreise 385.
Prostitution 192.
Provinzialbeschreibung 25.
Provinzialstatistik 104.

Rabattsparanstalten 458.
Rauchverbrennung 449.
Realschulen 150.
Reblaus 394.
Recessverhältnisse, Schönburgische 168.
Recht auf Arbeit 251.
Rechtsgeschichte 161.
Rechtspflege 160.
Rechtswissenschaft 3, 160.
Reichstagsverhandlungen 182.
Reklame 488.
Rekrutenuntersuchung 195, 209.
Religion und Kirche 128.
Rentensteuer 355.
Rentenversicherung 337.
Rettungshäuser 291.
Rindviehzncht 394.
Rothes Kreuz 229.

Sächsische Geschichte 47, 78, 129, 131.
Salinenwesen 416.
Salz 416.
Sammlungen f. Kunst u. Wissenschaft 59.
Sanitätsberichte 201.
Säuglingssterblichkeit 212.
Schafzucht 394.
Schankgewerbe 487.
Schiedsgerichte 254, 435.
Schieferbrüche 417.
Schiffahrt 507, 511.
Schlachthöfe 454.
Schlagende Wetter 219.
Schornsteinfegergewerbe 429.
Schuldhaft 195.
Schulgesetzgebung 146.
Schulhygiene 212.
Schulprogramme 154.
Schulsparkassen 332.
Schulstatistik 145.
Schnlwesen 142, 386, 436.
Schützengesellschaften 277.
Schntzzoll 357.
Schwindsncht 214.
Seefischerei 408.
Seeschiffahrt 511.
Seidenbau 395.
Seidenindustrie 453.
Sekten 139.
Sekundärbahnen 496, 502.
Selbstmord 211, 306.
Selbstmordstatistik 211.
Seminare 150.
Serpentin 417.
Silberbergbau 414.
Silberverarbeitung 450.
Silberwährung 477.
Sittengeschichte 54.
Sittenverderbniss 192, 304
Sklaverei 237.
Soldaten 196, 209.
Sommerfrischen 227.
Sonntagsruhe 258.
Sozialdemokratie 237.
Soziale Gebrechen 304.
Sozialgeschichte 233, 243.
Sozialismus 237.
Sozialistengesetz 171.
Sozialphilosophie 230.
Soziologie 230.
Sparkassen 329.
Spielwaaren 439.
Spiritusindnstrie 383, 455.
Staat und Kirche 126.
Staatenbeschreibung 23, 25.
Staatengeschichte 43.
Staatenstatistik 104.
Staatsdienergesetze 179.
Staatshandbücher 123.
Staatshanshalt 344, 346.
Staatslehre, allgemeine 161.
Staatsrecht 166.
Staatsschnlden 344, 346.
Staatsverwaltnng 185.
Staatswirthschaft 307, 323.
Städteordnung 179.
Städtereinigung 218.
Städtewesen, deutsches 47.
Ständische Verhandlnngen 182.
Statistik 2, 85.
Statistik, vergleichende 103.
Statistische Bureaus 92.
Statistische Kongresse 90.
Steine nnd Erden 449.
Steinkohlenbau 417.
Sterblichkeitsstatistik 100.
Steuerpolitik 352.
Stiftungen 288.
Stipendien 155.
Strafanstalten 193.
Strafgesetz 172.
Strafrecht 161.
Strafrechtsstatistik 163.
Strassenbahnen 491.
Streiks 257.
Studentenwesen 155.
Submission 475.
Suezkanal 511.

Tabakbau 392, 456.
Tabakmonopol 359.
Tabakstener 359.
Tanbenpost 495.
Taubstumme 211.

Taubstummenanstalten 225.
Taubstummenunterricht 157.
Technische Lehranstalten 436, 438.
Technologie 421.
Telegraphie 491, 494.
Telephon 494.
Textilindustrie 452.
Theater 55.
Theaterbrände 191.
Theuerung 322, 385.
Thierkrankheiten 222.
Thierzucht 394.
Töchterschulen 150.
Todesursachen 201.
Topographie 35, 201.
Trades Unions 276.
Transportversicherung 344.
Trichinen 214.
Trinkgeld 254.
Trinkwasser 219.
Trunksucht 305.
Turnunterricht 160.
Typhus 214.

Ueberschwemmungen 409.
Unfallstatistik 220.
Unfallverhütung 219.
Unfallversicherung 339.
Universitäten 155.
Unsittlichkeit 192.
Unternehmergewinn 253.
Unternehmerverbände 261.
Unterricht 142.
Unterricht, gewerblicher 436.
Unterricht, landwirthschaftlicher 386.
Unterricht, volkswirthschaftl. 312, 314.
Unterstützungswohnsitz 285.
Urheberrecht 431, 487.

Vagabundenwesen 190.
Verbrauch landwirthsch. Prodnkte 384, 474.
Verbrauchssteuern 357.
Verbrecherthum 163, 190.
Vereine, gemeinnützige 229, 262, 276.
Vereine, gesellige 277.
Vereine, gewerbliche 446.
Vereine, kirchliche 140.
Vereinsrecht 174, 175, 186.
Vereinswesen 261, 446.
Verfassung 175.
Vergleichende Statistik 103.
Verkehr 384, 457.
Verkehrsleben 457, 466.
Verkehrsmittel 489.
Versicherungswesen 334, 382.
Versuchsstationen 387.
Verwaltung 185.
Veterinärwesen 222.
Viehmärkte 385.
Viehstand 370.
Viehversicherung 382.
Viehzucht 394.
Völkergeschichte 43.
Völkerkunde 20.
Völkerrecht 166.
Volksbanken 270.
Volksbibliotheken 5.
Volksküchen 294.
Volkslektüre 304.
Volkssagen 55.
Volksschulen 142, 147.
Volksunterhaltungen 278.
Volkswirthschaftsgeschichte 308.
Volkswirthschaftslehre 307.
Volkszählung 94, 98.
Vorschnssvereine 270.

Waarenhandel 486.
Waarenaus- und Einfuhr 458.
Wahlrecht 174.
Wahlstatistik 184.
Wahrscheinlichkeitsrechnung 96.
Währungsfrage 476.
Waisenhäuser 291.
Waldverwüstung 404.
Wappenkunde 42.
Warrant 468.
Wasserrecht 408.
Wasserstrassen 507.
Wasserversorgung 219.
Wasserwirthschaft 408.
Weberei 452.
Wehrsteuer 353.
Weinbau 392.
Weltausstellungen 441.
Weltgeschichte 43.
Welthandel 459.
Weltwirthschaft 312.
Wiesenbau 392.
Wirthschaftsbetriebskunde 390.
Wirthschaftsgenossenschaften 273.
Witterungskunde 18.
Wittwenkassen 268.
Wohlfahrtseinrichtungen 247.
Wohlthätigkeitsanstalten 288.
Wohnungsfrage 260, 301.
Wollmanufactnr 453.
Wörterbücher, bergmännische 410.
Wörterbücher, geographische 7.
Wörterbücher, technologische 421.
Wörterbücher, volkswirthschaftliche 312.
Wucher 470.

Zeitfragen, agrarische 395.
Zeitfragen, kirchliche 138.
Zeitfragen, politische 78, 84.
Zeitfragen, soziale 237.
Zeitungswesen 4, 488
Zinnbergbau 416.
Zinsfuss 470.
Zölle 357, 402, 406.
Zolltarife 361.
Zollverein 365.
Zollwesen 357, 362.
Zoologie 516.
Zuckerproduktion 393, 455.
Zuckerrübenbau 391.
Zuckersteuer 360.
Zunftgeschichte 434.
Zwangsversteigerung 382.
Zwischenhandel 475.

Namenregister.

	Seite
Aaberg, Ferdinand Lassalle	310
Abendroth, G. A., Grossedlitz	60
Abendroth, O. K., städt. Grubendünger	218
— d. pharmac. Inst. Dresden	158
Abicht, der Kreis Wetzlar	29
Abignente, proprietà del sottosuolo	419
About, l'assurance	335
— d. Fortschritt	317
Abratzky, Ersteigung d. Königsteins	60
Abt, Statist. d. Dampfkessel...	447
Achard, scuole munic. di Napoli	146
Achenbach, Deutsch. Bergrecht	419
Achilles, Brandpredigt . . . Stadt Musskau	60
Ackermann, Ad., lit. Wegweiser f. Gesundheitspfl.	3
Ackermann, Gnst., Hypoth.-Versicherg.	381
Ackermann, G. A., Sächs. Gesindeordnung	173
Ackermann, Gust. Ad., Ordensbuch	42
— Sachsens Stiftungen	289
Ackermann, Har., Wetter u. Krankheiten	208
Ackermann, Jos. Carl, Haushalt u. Kleingewerbe	433
Ackermann, Karl, Bibliotheca Hassiaca	2
Ackermann, P., Buchhandl. Geh. Ver.	487
Ackersdijk, commiss. de statist. . . . Pays-Bas	93
Adam, Melch., Franconia rediviva	44
Adam, Paul, Lehrbuch d. Buchbinderei	454
Adamy, d. Provinz Schlesien	29
Adelung, Directorium d. Südsächs. Gesch.	48
Adickes, Armenlast	279
Adler, A., Leitfaden d. Volkswirthschaftslehre	311
Adler, Gg., Lösung d. social. Frage	244
Adler, Gg., Gesch. d. Arbeiterbeweg.	237
— Marx'sche Kritik d. Volkswirthsch.	317
— Rodbertus	311
Adler, Helene, üb. Waisenerziehung	291
Adler, Hrm., zur Geschichte Schlesiens	43
Adler, Vict., Arbeiterkammern	256
Adolph, ein Associationsgesetz	276
Aglebert, mendicità	190
Ahlfeld, Frdr., christl. Armenpflege	279
— uns. Volk in sein. Festen	278
Ahlfeld, Heinr., Sonntagserholung	278
Ahner, d. luther. Gotteskasten	140
Ahrens, Kunstgewerbe	440
Alaux, Wandlungen d. Moral	514
Alberdingk Thijm, liefdadigheid	289
— Wohlthätigk.-Anst.	289
Albers, Memoranda der Psychiatrie	211
Albert, Bergwerksverwalt. d. Ober-Harzes	411
Albert, Hülfstafeln	268
Albert, H., Getreidezölle	402
Albert, Jos., d. Deutsche Jagdgesetzgeb.	407
— Lehrb. d. Staatsforstwissensch.	404
Alberts, das Fürstenth. Lübeck	28
Albertus, socialpol. Bedeut. Leo XIII.	311
— Nothlage d. Handwerks	250
Albinus, J. G., de jure miserabilium	285
Albinus, P., Commentarius novus de Misnia	48
— Meissnische Land- . . . Chronica	48
— novae Sax. hist. progymn.	48
— Stammbuch d. Hauses zu Sachsen	43
Albrecht, Hochwasserschäden	409
Albrecht, E. H., Sächs. Kirchen- . . . Gesch.	129
Albrecht, H., Ausstell. . . Hygiene	215, 443
Albrecht, Imr., Kleinkraftmaschinen	449
Albrecht, J., zur Trinkgeldfrage	254
Albrecht, Jos., Reichs-Münzstätten	475
Albrecht, Th., logarithm. Tafeln	516
Albrecht, W., Ackerbauschule in Idstein	386
Albu, hyg.-topogr. Atlas v. Berlin	204
— Gesundheitspflege in Berlin	204
Alénitzine, statist. des aveugles.	211
Alessandrini, Roma ed il lazio	383
Alex, Missionsthätigkeit in Sachsen	141
Alexi, John Law u. s. System	310
d'Alinge, Bessrung . . . d. Individualisirung	193
Allard, la crise, la baisse des prix	317
— dépréciation des richesses	317
— étude sur la crise agric.	317
Allardt, Beschreib. v. Michigan	23
Allhusen, politische Volksbelehrung	84
Almquist, Cholera	212
— Diphtherie u. Croup	211
— Einfluss d. Jahreszeit	208
— Masernepidemien	211
Alsberg, d. gesunde Wohnung	301
Alt, d. Preuss. stehende Heer	196
— Landw. Bezirks-Einth.	196
Althans, technolog. Wörterbnch	421
Althaus, Bergw.-Betrieb i Preuss. St.	411
Altner, Sächsische Geschichte	52
Altschul, statist. Sanitätsbericht	210
Alvisi, studii e proposte	349
Amati, dizionario corografico	7
am Ende, Ch. G. E., Superint. Dr. J. J. G. am Ende	72
— Feldmarsch. C. F. am Ende	72
— Maler Joh. Heinr. am Ende	72
— goldne Erinnerungsbl.	75
— Gnst. v. Flotow	74
— Gesch. d. Grossen Gartens b. Dresden	60
— d. Grosse Garten b. Dresden	61
— Deutsche Hauszeitung	230

Seite

am Ende, C. G. E., Chrph. Christ. Hohlfeldt 75
— Pastor C. H. Nicolai 77
am Ende, J. J. G., Kirche z. heil. Kreuz i. Dresden 131
Amieux, traité pop. d'économie polit. 314
Amman, Hofgüter i. Württemb. 375
v. Ampach, Salinen b. Teuditz 416
Amthor, Aug., Aussteuerversicherung 337
Amthor, Ed., Rundschau üb. Volte. 486
— ein freies Wort... 139
Amthor, Max, Industriegeogr. Bayerns 424
Anderegg, statist. Atlas d. Schweiz 378
Anders, Paul, Schornsteinfegerwes. 429
Anders, Wilfr., Geburten.. in Livland 121
— zur Statist. Livlands 121
— Livländ. Volkszählung 121
Andrä, C. H. G., Bergstadt Annaberg 61
Andrä, G., Kartoffel-Anbau 391
— Ankauf od. Erpachtung 390
Andrae-Roman, d. Vagabondennoth 190, 287
André, Hannov. Höferecht 399
André, Chr. C., geogr. Beschreibg. Oesterreichs 33
André, Chr. Karl, Pillnitz 61
Andreä, d. Bürgerthum 47
Andreas, Handelsverh. Persiens 460
Andree, Karl, Buenos Ayres... 24
— Geogr. d. Welthandels 479
— Nordamerika 23
Andree, Rich., Atlas d. Deutsch. Reichs 25
— tschechische Gänge 20
— Handbuch z. Atlas 12
— Handelsgeographie 459
— ethnograph. Parallelen 20
— Sprachgebiet d. Wenden 20
— wendische Wanderstudien 20
— d. Weltverkehr u. s. Mittel 422
— zur Volkskunde der Juden 139
Andrews, G. H., landw. Baukunst 391
Andrews, Isr. D., report on the trade... 460
d'Andrimont, instit. et associat. ouvrières (2) 248, 276
Anemüller, Bibliotheca Lippiaca 2
Angelopoulos, Statist. d. Piräus 115
Angerer, Deutschen Italieneri. Südtir. 119
— Hausindustrie i. Südtirol 439
Angermann, geogr. Namen Altgriechenl. 33
Angerstein, Frauennoth 299
Annecke, Adressb. D. Export-Firm. 125
Anthonis, Vade-mecum 385
Anton, Gesch. d. Teutsch. Landwirthsch. 369
— üb. Rechte d Herrschaften 168
Antonelli, annuario statist. 116
Anutschin, Denkschriften 89
Anziani, relazione intorno al lavori 91
Apel, Führer a. d. Schlachtfelder Leipzigs 79
Apfelstedt, Fürstenth. Schwarzburg-Sondershausen 32
Appell, Knrhessen 28
Appleton, Buch-Export 488
Araskhaninaiz, Französ. Getreidehandelspolitik 402
d'Arbois de Jubainville, administrat. des intendants 188
Archer, statist. notes on Victoria 324
— statist. reg. of Victoria 185
Arendt, Otto, Erhöhung d. Getreidezölle 402
— Reichsunfallversicherung 339
— Staatsversicherung 338
— Währungsdebatte 479
— Währungspolitik (4) 477
— internat. Zahlungsbilanz 477
Arendt, Rud., Elektrizitäts-Ausst. 449
Arenz, Colbert 310
— Wechsel u. Wechselrecht 469
v. Aretin, Sachsen. Preussen u. Europa 81
v. Armansperg, Hausindustrie 439
Arminius, Grossstädte in Wohnungsnoth 301
Armknecht, der Pfadweiser 299
Armonville, chef de l'industrie 440
Arnd, Grundlagen d. Europ. Cultur 317
— naturgem. Volkswirthschaft 317
Arndt, Ad., Bedrängniss d. Eisenindustrie 415
— Bergregal. 419
— d. indnstr. Enquête 360
— Verordnungsrecht 186
Arndt, Fr., Nothstände a. d. flachen Lande 382
Arndt, Gfr. A., Archiv d. Sächs. Gesch. 47
— de variis principum controversiis 48
Arnhold, die Braunereien 455
Arnold, Ang. Th., Lommatzsch 61
Arnold, G., Chronicon Annabergense 61
Arnold, Wilh., Cultur u. Rechtsleben 160
— Deutsche Freistädte 47
— Handwerkerstand 434
— Recht und Wirthschaft 160
— Deutsche Urzeit 44
Aron, Lieferungsgeschäfte 483
Arrivabene, istit. agrarie del Belgio 371
Arsenjjew, Kaiserth. Russland 34
Arz, d. socialen Zustände... 233
Aschenbrenner, Gewerbwesen 433
Ascher, D., wie könnte der Wucher 320
Ascher, S., die Wartburgs-Feier 82
Ascherson, F., Univers.-Kalender 156
Asherson, P., Anleit. z. wiss. Beobacht. 13
Aschrott, Engl. Armenwesen 284
— statist. Daten... Strafrechtspfl. 163
— Reform d. Gefängniswesens 193
— Strafsystem i. England 193
Asemissen, Kleinstädte... 422
— Militairlasten 195
Asher, abrégé des codes crim. 175
— Criminalstatist. f. Hamburg 164
d'Assailly, le paupérisme 276, 279
Assmann, Einfluss d. Gebirge 19
— Gewitter i. Mittel-Deutschland 19
Aster, E., Zucht d. Kaninchens 395
Aster, F. G., Völkerschlacht b. Leipzig 80
Aster, Heinr., Beleucht. d. Kriegswirren 196
— Kriegsereignisse 1813 (2) 80
— Schlachten b. Leipzig 80
— d. Soldat in gegenw. Zeit 196
Atkinson, cotton manufact. of U. St. 452
Atzrott, socialdemokr. Druckschriften 171
An, Creditgenossenschaften 270
— J. v. Liebig's Lehre 234, 378

Seite

Auberlen, Reform i. Creditwesen 458
Aubert, Universität Rostock 157
d'Audiffret, syst. financ. de la France 349
Audiganne, l'économie de la paix 317
— l'industrie contemporaine 422
— la lutte industrielle 244, 422
— les ouvriers en famille 244
— les ouvriers d'à-présent 244
— populat. ouvrières 250
Auerbach, Luftschifffahrt 495
— d. Deutsch. Universitäten 155
Aufschläger, das Elsass 27
v. Anfsess, Bestenerg. d. Tabaks 359
— Zölle u. Verbrauchssteuern 357
Augspurg, Entwerth. d. Geldes 475
— Niedergang d. Preise 322, 477
Aurich, Friedr. Aug. d. Gerechte (2) 74
— Heinrich der Fromme 75
Anspitz, Jos., Oesterr. Kalender 308
Anspitz, Rnd., Theorie d. Preises (2) 322
Anwers, Längendifferenz Leipzig-Gotha 14
Avé-Lallemant, F. C. B., d. deutsche Gaunerthum 190
— Deutsche Polizei 189
Avé-Lallemant, Rob., Deutsche Kolonis. i. Brasilien 297
— ein offenes Wort... Auswandg. 294
Avenarius, Kreis Schaumburg 111
Averbeck, die sociale Frage 257
— Verfälsch. d. Nahrungsmittel 217
d'Avigdor, Arbeiterwerkstätten 250
Avocat, condit. des femmes 299
Ayer, tableaux de statistique 103

v. Baader, Societätsphilosophie 230
Baare, Arbeiter-Unfall-Versich.-Casse 339
— Eisenzollfrage 360
Babbage, assurance of lives 335
— Lebens-Assecur.-Gesellsch. 335
Baccarini, inchiesta sull'... ferrovie 505
Bach, E. A., Eintritt i. Realschulen 150
Bach, E. F., Gesetzgeb. d. Nordd. Bundes 170
Bach, Otto, d. Braunwässer... Leipzigs 219
Bach, Rob., Deutsche Münzfrage 475
Bache, report on education 158
Bacher, Erbschaftssteuern 358
Back, Gewerbvereine 436, 446
— Kunst- u. Gew.-Vereine i. Altenburg 446
— aus dem Leben der Herzöge... 74
— das alte Eisenberg 61
— Gottesackerkirche i. Altenburg 131
Backhaus, Alex., gräfl. Stolberg-Wern. Domänen 375
Backhaus, Ferd., d. Sagen d. Stadt Leipzig 54
v. Baczko, Handbnch d. Geschichte ... Prenssens 28
Bade, Verfall d. Sitten 192
Baedeker, K., die Rheinlande 29
— West- u. Mittel-Russland 34
Baedeker, D., Alfred Krupp 291, 415
Baedeker, F., d. Bessemer'sche Verfahren 415
Bader, d. Grhrzth. Baden 26
Badewitz, Altes und Neues... 230
Bagehot, economic studies 316
— Lombard Street 482
— Ursprung d. Nationen 20
Baginsky, Kost- u. Haltekinderpflege 292
Bahn, Franckenberg u. Sachsenburg 61
— Frauenstein 61
Bahr, Rodbertus' Theorie der Absatzkrisen 317
Bähr, Rechte an Grundvermögen 396
Bahrt, Controle bei Sparkassen 329
Bail, Royaume de... Westphalie 111
Bailey, science of society 230
Baird, Gesch. d. Missigkeitsgesellsch. 305
Bakey, medical profession 215
— typhoid fever 214
Balaguer, estadistica de España 123
Balck, Hülfskassen 264
— Krankenversichrg. d. Arb. 338
Balcke, Bilder aus Gesch. d. Landwirthsch. 369
Baldamus, Buchhandl. Geh. Ver. 487
— Literatur d. Bankunde... (2) 3
Baldewey, das Zeitalter d. Richter 233
Baldewein, Ansiedelnngen a. d. Oder 20
Baldwin, Gazetteer of the U. St. 23
Balfour, arbeitende Frauen 299
Balleer, Seehäfen 512
Ballhorn, Polizeiverordngn. f. Berlin 189
Ballin, Hanshalt d. arb. Klassen 333
— Verthenerung d. Lebensmittel 322, 333
Balling, Carl A. M., Eisenindustr. Böhmens 415
— Eisenindnstr. i. Mähren 415
Balling, Carl J. N., Eisenerzeug. Böhmens 415
Ballingall, mercant. navy 511
Bally, Weltausst. i. Philadelphia 442
Balmer-Rinck, Wohnung d. Arbeiters 260
— gesunde Wohnung 302
Baltisch, Eigenth. u. Vielkinderei 234, 235
Baltzer, das Bnch von der Arbeit 244
— Ideen z. soc. Reform 237
— Reform d. Volkswirthsch. 333
Bamberger, die Arbeiterfrage 244
— Bankgesetz 482
— Bedent. d. Socialistengesetzes 237
— Deutschl. u. d. Socialism. 237
— Dentschth. u. Jndenth. 302
— d. socialist. Gefahr 237
— Invas. d. socialist. Ideen 237
— d. fünf Milliarden 346
— d. Schreiben d. Reichskanzlers 363
— Währungspolit. (4) 477
— was uns d. Schutzzoll bringt 357
— d. Zettelbank 482
Banck, Porzellanmannfactur. Meissen 449
Bangs, railroads vs. postal cars 492
Bankberger, Reichs-Bank 482
Bagnol, l'Alsace 27
v. Bar, L., d. Deutsche Reichsgericht 170
v. Bar, Otto, die Goldwährung 395, 477
Baer, A., der Alcoholismns 217, 305
— Trinkbranntwein 217
— die Trunksucht (2) 305
— Verunrein. d. Trinkbranntw. 305
Bär, J. C., Eisenbahn-Atlas 500
Barbié du Bocage, théories commerciales 357
Barckhausen, die Presse 304
Bard, département du Rhone 33
Barde, travail et repos 258
Bardey, Kalender-Erklärung 41

Seite

Barella, la prostitution 192
v. Baerenbach, d. Sozialwissenschaften 230
v. Baerensprnng, Volkskrankheiten 208
Baring, Arbeiterwohnungen 260
Baring-Ersehof, Leseb. f. Landw. 395
Barlet, géogr. industr. Belgique 423
Bärmann, ein Tag in Meissen 36
Barnabei, dell' arte ceramica 449
Barnard, Thom. H. Gallaudet 75, 229
Barneby, life in the Far. Far West 296
Barnes, cholera in England 115, 213
Barni, morale dans la démocratie 230
Baernreither, Engl. Arbeiterverbände 276
Baron, A., le paupérisme 279
Baron, C. M., Schulsparkassen 332
Barran, conseils aux ouvriers 244
de Barros e Cunha, relatorio 328
Barsi, Magyarország felsö tanintéz. 150
Barth, Carl Frdr., Ablösung d. Dienste 400
Barth, E., d. Schulwesen i. gross. Städten 145
— d. Schulwerkstatt 159
Barth, Ernst, Reform d. Gesellsch. 237
Barth, H., Reise von Trapezunt ... 24
Barth, J., Orts-Chroniken 6
Barth, Theod., Amer. Wirthschaftsleh. 323
— kritische Beiträge 324
— Besteuerung d. indir. Einfuhr 357
— Erhöhung d. Holzzölle 406
— die Nation 308
— Präsidentenwahl 362
— zollpolit. Progr. d. Reichskanzl. 362
— Socialreform 237, 337
— d. socialist. Staat 237
— d. heutige Staatssocialismus 237
— Stellung d. D. Seestädte 467
— Tabacksteuer 359
— Wandlungen i. Welthandel 405
— heut. Wirthschaftspolitik 362
— d. socialist. Zukunftsstaat 237
Barthold, F. W., Gesch. d. D. Hansa 467
— Gesch. d. Deutschen Städte 47
— Kriegsverfassnng 196
Barthold, Karl, Transportmittel 489
Bartholdy, Zunftzwang 433
Bartholomäus, Heimathskunde v. Hannover 28
Bartoli, Storia lett. d'Italia de Bartolomeis, stati Sardi 116
Bartsch, C., Dohna 61
Bartsch, L., Sächs. Kleiderordnnngen 54
Barzellotti, giurisdizione comm. 472
Basch, Faustpfandr. f. Pfandbriefe (2) 379
Basili, popolazione di Siena 116
Basset, le pain par la viande 394
Bastian, d. Magdalenensache 192
Bastian, Ad., d. Colonied. Tagesdebatte 295
— Europ. Colonien in Afrika 295
— Grundzüge d. Ethnologie 20
— d. Mensch i. d. Geschichte 514
— der Völkergedanke 20
— zwei Worte üb. Colon.-Weisheit 296
Bastiat, Frdr., Auswahl aus s. Werken 316
— harmonies économ. 317
— volksw. Harmonien 317
— oeuvres complètes 316
— d. klassische Unterricht 142
Bätzner, öffentl. Armenpflege 285
Baudissin, sociale Fragen 227
Baudrillart, la liberté du travail 244
— phil. de l'économ. polit. 317
— pop. agricoles de la France 375
Bauer, Ad., Gewerbs-Betr. i. Strafanst. 260
Bauer, Edg. Capital u. Capitalmacht 244
Bauer, Edwin, d. Demagogie in Sachsen 84
Bauer, G. A., Bad Ottenstein 228
Bauer, Jos., Recht d. Frau 299
Bauer, Jul., Sächs. Zinn- u. Arsenik-Werke 416
Bauer, Karl Frdr., Forststatistik 405
Bauer, Max, Nordfranzös. Landwthsch. 375
v. Bauer, Otto, d. Englisch. Postsparkassen 332
v. Bauernfeind, Jos. v. Utzschneider 312
Bauhofer, Handarbeitsunterr. 160
Baum, les chemins de fer 495
Baumann, C., Kriegscenen 80
Baumann, Max, Handelsprivilübecks 467
Baumbach, kritische Beiträge 324
— Colportagebuchhandel 487
— Frauenarbeit 257
— Normal-Arbeitstag 256
— Staats-Lexikon 162, 312
— Zünftlerthum 433
Banmeister, milde Stiftungen 289
Banmert, F. J., Adressb. d. Amtsh. Meissen 127
Banmert, G., Unzulängl. d. Wassergesetze 408
Baumfelder, Volksschulwesen 149
Baumgart, Stipendien u. Stiftungen 155
Baumgarten, Johs., d. Deutsch. Kolonien 295
Banmgarten, M., d. Protestantismus 128
Banmgarten-Crusius, A., Rector D. K. W. Baumg.-Crusius 73
Banmgarten-Crusius, C., d. Einführung der Städteordnung ... 181
— Schulwesen ... 145
v. Baumgartner, d. edlen Metalle 414, 477
v. Baumhaer, congrès de statist. à la Haye 91
— docnm. statist. des Pays-Bas 117
— idées-mères 91
— Ost- u. Nord-Europa 13
— recettes communales 350
— travaux statist. des Pays-Bas 93
Baumstark, kameralist. Encyclopädie 162, 312
— Gesch. d. arbeit. Klassen 247
Baur, C. F., Atlas für Handel ... 459
Baur, G., die Berechtigung d. Theologie 128
Baur, Wilh., Genfer Gesellsch. 258
Becker, d. Magdalenensache 192
— der Sonntag 258
— Sonntagsfeier 258
Bausch, d. Pressgesetz 174
v. Bavier, Japans Seidenzucht 395
Bax, the ethics of socialism 237
— the religion of socialism 237
Bayberger, der Imgletscher 15
— Studien a. d. Böhmerwalde 17
Bayer, Edm., deutsche Burschenschaft 155
Bayer, J. J., astronom. Bestimmungen 14
Bayerdörffer, d. Cheque-System 482
— Lagerhaus-System 458
— die Zölle auf Drognen ... 361

Seite

Bayle-Mouillard, J. M. de Gérando 290
Baynes, the cotton trade 452
Bazant, Holzhandel 406
Beanjon, statist. offic. aux Pays-Bas 93
v. Beaulieu-Marconnay, Hubertnsburger Friede 48
Beauregard, théorie du salaire 251
van Bebber, Witterungskunde (2) 18
Bebel, Christenth. u. Socialismus 237
— Charles Fourier 310
— Gesetz betr. Invalid.- u. Altersvers. 342
— Rede über Hilfskassen 264
— Reichstags-Reden (2) 237
— die Sonntagsarbeit 258
— wie unsere Väter leben 249
Béchard, la commune, l'église ... 244
Becher, Ernst, die Arbeiterfrage 244
Becher, F. L., Sächs. Postsäulen 493
Becher, S., Bevölkerung d. Oesterr. M. 118
— Bevölk.-Verhältn. d. Oesterreich. M. 118
— Handel d. Oesterr. Monarch. (2) 463
— d. deutsch. Zollverhältn. 303
Becher, W., Moritzburg 61
— d. Pfarrer zu Lommatzsch 131
— Schloss Weesenstein 36
Bechert, Blicke auf d. Pädagogik 142
— Lektüre d. Jugend 304
Bechler, Bad Elster 227
Bechmann, d. Leben ein Kampf 237
— Lehre v. Eigenthumserwerb 235
Bechstein, Wandergn. d. Thüringen 36
Bechtle, Gewerkvereine d. Schweiz 276
Beck, A., Ernst II. v. Sachsen-Gotha 73
Beck, Alex., der Tag des Herrn 258
Beck, Aug., Sächs. Armee 196
Beck, E., der Kreis Bunzlau 29
Beck, F. C. H., Wohlthät. Verein Württembg. 289
Beck, F. J., Kainit-Verbrauch 384
Beck, H., d. innere Mission i. Bayern 141
— was können u. sollen Gewerbe ... 142, 436
Beck, O., ländl. Kreditnoth 270
Beck, Otto, Mainz u. s. Handel 461
— Regier.-Bez. Trier 29
Becker, Friedr. Aug. d. Gerechte (2) 74
— Gemälde v. Leipzig 61
Becker, Adalb., Gymnasialbildung 150
Becker, Bernh., Arbeiterwohnungen 260
— üb. d. Fabrikindustrie 251
— Familienleben 234
Becker, Bernh., Gesch. d. Agitat. Lasalles 310
— Nationalitäten-Lehre 84
— Pariser Commune 244
Becker, G. F., precious metals 415
Becker, J. Herm., Einfl. d. Witterung 208
Becker, John, soc. Zust. Nordamer. 247
Becker, Joh. H., Wesen d. Geldes 379
Becker, K., z. Berechn. v. Sterbetafeln 100
— Organisation d. deutsch. Reichsstatistik (2) 92
— amtliche Statistik in Oldenburg 92
— Vorschläge f. d. Deutsche Volkszähl. 106
Becker, L., Bestimm. d. Arbeitsunfähigk. 339
— Fabrikat. d. Tabaks 359
Becker, W. G., d. Planische Grund 36
— d. Seifersdorfer Thal 36
Becker, Wilh. Glob. Ernst, Vergn. Anweis. Pundgrube 413
Beckert, Bad Hohenstein 227
A'Beckett, the happy land 243
Beckh, chemin de fer par Gotthard 507
Beckmann, Rechnungen kl. Haushaltgn. 333
v. Bedö, d. Forstwesen 405
Beeger, Lehrerbesoldungen in Sachsen 147
Beer, A., Finanzen Oesterreichs 350
— Fortschr. d. Unterrichtswesens 142
— Staatshaushalt Oesterr.-Ung. 350
— Gesch. d. Welthandels 465
Beer, B., Kranken-Unterst. Institnt 265
— bürgerl. Verhältn. d. Juden 139
— Vorstellung d. israel. Gemeinde 139
— Vorstellung d. Mendelssohn-Vereins 139
Beer, Jul., d. Preuss. Medizinalgesetzgeb. 221
v. Beesten, Währungsfrage 477
Bege, Wolfenhüttel u. Blankenburg 27
Beger, Erziehung d. kindl. Geistes 143
— für Gegenwart n. Vaterland 150
— Philosophie u. Pädagogik 142
— Privatfleiss d. Zöglinge 143
— Real- od. höhere Bürgerschnle 150
— d. Realschulwesen 150
— Seminar Friedrichst.-Dresden 150
— Zweck d. Real-..., Schule 150
Behein-Schwarzbach, Besiedelung v. Ostdeutschland 20
— Hohenzoll. Colonisat. 298, 397
Behlen, Abriss von Baiern 44
Behm, E., Bevölkerung der Erde 103
— geogr. Jahrbuch 6
— Verkehrsmittel 489
Behm, G., Inval.-Pens.-Cassenwesen 368
— Lebensvers.-Anstalt f. Lehrer 96, 398
— Mortalitäts-Verh. b. d. Eisenbahn-Beamten-Personal 209
Behr, Lehre v. d. Wirthsch. d. Staates 344
Behre, Handb. f. Statistik ... d. Deutsch. R. 106
Behrend, Reform d. Actiengesellsch. 472
Behrend, F. J., d. öfftl. Badeanstalten 219
Behrend, W., rechn. Thätigk. d. Landwts. 391
Behrens, C. G., Lübeck u. Bergedorf 27
Behrens, H. L., Lübeck u. Bergedorf 27
Behrens, Wilh., Deutsche Handelsgesellsch. 469
Behrnd, Saalkreis 112
Behunck, Ortschaftsverz. Schlesiens 10
— Beichling, Panorama d. Elbe ... 396
Beidtel, Justizreformen i. Oesterreich 175
Beier, Johann Georg II. 79
Beigel, d. Culturperioden Obersachsens 54
Beil, Stand d. ... Eisenbahnen 495
Bein, Anwend. e. nationalök. Grundbegriffs 314
— Industr. d. Voigtlandes 425
— Musikinstr.-Industr. 450
Beisert, Inhaberpapiere 482
Beissel, Geldwerth u. Arbeitslohn 322
Bekk, Bewegung in Baden 1848—49 44
Bekker, Hypothekenwesen 379
Belger, Colditz 61
Bellingrath, Eisenbahntarife 489
— Deutsch. Kanalnetz 508
Belmont, den Manen Lessings 82
Beloch, z. Bevölkerungslehre 98

Seite

Below, E., Leihhaus u. Sparcasse z. Leipzig 271, 329
v. Below, G., Entstehung d. Stadtgemeinde 47
Belpaire, mouv. des transports 460
Belrupt, Antw. d. Staats f. land. Ang. 395
— Bevölkerung... v. Tyrol 119
Bembo, il comune di Venezia 188
— de l'aptidnde an service militaire 199
Bendel, Hnr., gewerbl. Erziehung 436
Bendel, J., die Deutschen i. Böhmen... 20
Bender, Jos., Preuss. Geld- u. Münzwes. 475
Bender, Jnl., Verfassungsrecht d. Deutsch. R. 176
Benedetti, biblioteche popolari 5
Beneke, F.W., Morbilitäts- ... Statistik 203
— Mortalitätsstatistik 203
— Aufgaben d. ärztlichen Vereine 203
Beneke, Otto, von unehrlichen Leuten 434
Benfey, Gesch. d. Sprachwissensch. 144
Benno, Denkwürdigk. aus d. Reformat.-Gesch. 131
Benoit, la cité antichrétienne 238
Benseler, Gesch. Freibergs 61, 412
— Rnndgemälde v. Freiberg 36
Benser, Unterr. i. d. Handelsgesch. 466
v. Bentzel-Sternau, Sachs. Verfassnngsentwurf 177
Beöthy, Magyarorsz. bányászata 414
— Magyarosz. áruforgalma 463
Berend, Verzeichn. d. ev. Geistlichk. 127
Berendts, volksw. Anschanungen i. Russld. 309
Bères, les classes ouvrières 244
Berg, A., d. Preuss. Exped. n. Ostasien 24
v. Berg, C. Hnr. Edm., Forstreform 406
Berg, Fr. Th., choleraforsten 213
— Statist. der Epidemien 208
— statistique offic. en Suède 94
— Sveriges medic. topogr. 207
Berger, Binnenschifffahrt 508
— Stromcorrectionen 508
Bergeret, ressources fiscales 349
Berggold, Dentschl. Handel... 125
v.d. Bergh van Eijsinga, statistiek... 's Gravenhage 117
Berghaus, chart. of the world 511
— geogr. Entdecknngen 13
— Landbuch v. Brandenburg 28
— Landbuch v. Pommern u. Rügen 29
— Staaten d. Deutsch. Bundes 25
— Weltkarte 511
Berghoff-Ising, landw. Pachtwesen 390
Bergius, Preuss. Gewerbegesetze 430
— Grundsätze d. Finanzwiss. 344, 347
v. Bergmann, E., Bevölkerung i. d. Prov. Posen 20, 107, 111
Bergmann, G., Baarverkanf 458
— Tarif-System 497
Bergner, Schellenberg 61
— Superintendenten-Adjuncten 137
Bergsträsser, Sächs. Strafanstalten 193
Berkefeld, Grundl. f. soc Gesetzg. 256, 265
v. Berlepsch, Hnr., Bericht 370
Berlepsch, H. A., Chronik d. Gewerke 422
— Gotthard-Bahn 507
— Schweizerkunde 122
— Deutsches Städtewesen 47
Berlet, die Cosa von Ad. Riese 516

Seite

Berlet, Adam Riese 77
— Wegweiser durch d. Erzgebirge 36
Berliner, Handwerker-Stand 433
— d. wirthschaftl. Krisis 317
Berlit, Leipziger Innungsordnqn. 435
Bermann, Zoll- u. Steuergesetzgeb. 363
Bernat, Bericht üb Ueberschwemmg. 409
— Bierprodnction (2) 455
Berndt, Gust., der Alpenföhn 18
— Val d'Anniviers 18
Berndt, Rnd., Indicatordiagramme 447
v. Bernewitz, Brandversich.-Gesetzgebnng Sachsens 343
— Gewerbe-Novelle 429
— Sächs. Gesindeordnung 173
— Organisat. d. Behörden 187
— Reichs-Gewerbeordn. 429
Bernhardi, d. Handarbeiterstand 217, 244
Bernhardi, Ernst, Währungsfrage 477
Bernhardi, E. G., Stempelsteuer 355
Bernhardi, G. A., Geringswalda 61
Bernhardi, Gotth. B., Berggerichtsbarkeit 419
Bernhardt, Chronik d. Forstwes. 403
— Forststatistik Deutschl. 405
— Gesch. d. Waldeigenth. 405
— forstl. Verh. i. Elsass-Lotbr. 405
Bernheim, Sterblichkeit 203, 205
Bernonlli, Dampfmaschinenlehre 447
— Handb. d. Populationistik 99
Bernstein, Schulze-Delitzsch 273, 291
Bertheau, Goethe's Beziehungen zur Schweiz. Baumw.-Ind. 428
— -Hürlimann, Fabrikgesetz 256
Berthold, G., Arbeiterkolonien (4) 288
— Armenist n. Freizügigk. 285
— Armenpfl. i. Elberfeld 282
— Armenstatistik 281
— Stiftungen Berlins 289
— Dentsch. Verein f. Armenpfl. 281
Berthold, J., Klima d. Erzgebirges 19
Berthold, Th., Fabr. musik. Instrum. 450
Berti, disegno: censimento gen. 116
— sul lavoro dei fanciulli 257
— relazione e decreti 91
Bertillon, J., annal. de démographie 85
— considérat... démographie 202
— démogr. figurée de la France 100
— l'institut intern. de statistique 93, 116
— les naissances illégit... 100, 103
— statistique hum. de la France 114
Bertillon, L. A., extr. du Diction. 99
— Art.: Antriche 206
— Art.: Saxe. France 205
Bertini, congr. scientif. i. Tolosa 263
— sul manicomio 226
Bertolini, storia d'Italia (3) 44
Bertram, C., kleines churs. Chronicon 48
Bertram, O., Manuscript. u. Corr. 456
— Tarifrevision 251
Bertuch, Pfortisches Chronicon 153
— Chronicon Portense 153
Besant, d. Gesetz d. Bevölkerng 234
Beschoren, K., Uebersicht v. Preuss. Staate 28
Beschoren, L., Sächs. Actien Gesellsch. 471
— Dresden-Tharander Eisenb. 503
Beschorner, J. H., d. Ministerverantwortlichkeit 167

Seite

Beschorner, O., nenere Meteorologie 18
Beschütz, das Unfallgesetz 340
Beseler, vagabond. Bettelei 190
Besôbrasof, économie nation. de la Rnssie 328
— finf. de la science économ. 317
v. Bessé, d. Türkische Reich 35
Besso, assurances sur la vie 336
Besser, Leop., Armuth oder Arbeit 244, 317
— d. Aerzte in d. Concurrenz 221
— Naturgesch. d. Arbeit 317
Besser, Mor. Konr., Princip. d. polit. Oekonomie 317
Besser, R., Dampfkessel ... i. Sachsen 448
Beta, H., Dichtkunst d. Börse 485
— Wohl- n. Uebelthäter 238
— siehe Bettziech 290
Beta, O., Deutsche Agrarverfassung 396
— Jeder für Alle 325
— det olle Röm'sche Recht 396
de Betta, Fauna d'Italia 17
Bettin, König Albert a. Feldherr 72
Bettoni, piscicoltura 408
Bettziech-Beta, Hr., Benj. Franklin 290
Beugnot, baron de Gérando 280
Beukemann, Vertheilg. d. Geburten 100
Beurle, Zolleinigung 363
v. Benst, Frdr., Feldzüge d. kursächs. Armee 48
v. Beust, F. C., Bedeut. d. Freibg. Bergwes. 412
— Eisenb. v. Dresden üb. Freiberg 503
— Obererzgeb. Eisenb. 503
— Erzführg. d. Freibg. Gänge 412
— Erzgangzüge i. Sächs. Erzgeb. 412
— Erzzonen i. Sächs. Erzgeb. 412
— Fortschr. d. Bergwes. i. Sachsen 412
— Freiberger Bergbau 412
— Gangcharte d. Freib. Refier 412
— Gesetz d. Erzvertheilg. 412
— Sächs. Metallbergbau 412
— d. Obererzgebirge n. d. Eisenbahnen 503
— geognost. Skizze 16
v. Beust, Fr. Ferd., Ans Drei Viertel Jahrh. 73
— Erinnerungen zu Erinnerungen 73
Beutel, Sächs. Cedernwald 59
— Cimalium geogr. tripart. 16
Beuther, Münzlexicon 479
Beutler, socialpolit. Gesetzgeb. d. Dentsch. R. 338
Beutner, Adressb. D. Export-Firm. 125
— die Deutsch. Handels- ... Verträge 467
— Materialien z. Handelsvertr. 467
— Zoll-Anschluss Hamburgs ... 363
Bevan, statistical atlas of England ... 115
— the indust. classes 426
Bever, Streiflichter auf Dentschland 325
de Bey, Bevölk.-Beweg. i. Aachen 113, 204
Beyer, Ad., Chursächs. Bergrechte 419
Beyer, Alb., Berechn. d. Fracht 488
Beyer, C., Wilh. v. Brannmüller ... 73
— Henneberg n. Zillbach 405
Beyer, E., Kloster Altzelle 132
Beyer, Ed., Fabrikhygiene 216
— Fabrikindustrie... Düsseldorf 216
— Reg.-Bez. Düsseldorf 204
Beyer, Ew., d. geistl. Gefalle i. Sachsen 137

Seite

Beyer, Jul., Unterschied d. Stände 235
Beyschlag, Religion u. Gesellsch. 128
Bezold, d. Reichsgesetze 470
Biard, la propriété ouvrière 254
Bidermann, d. Nationalit. in Tyrol 119
— nenere slavische Siedlungen 20
v. Biebra, d. Staat im Lichte... 167
v. Biedermann, Clara, Rittgt. Niederforchheim 61
v. Biedermann, D., Pflichten d. Rittergbes. 399
— Rechn. kl. Sparkassen 329
— Sammlgn. Dresdens 59
— Zeitungswesen 488
Biedermann, Karl, Beschwerde 82
— Dentschland im 18. Jahrh. 54
— d. Erziehung zur Arbeit 159
— Journalistentag 488
— Leipz. Kramer-Innung 467
— d. Deutsche Philosophie 514
— Reprns. Verfass. 175
— Staatseinrichtungen 177
— Deutsche Volks- u. Kultur-Gesch. 44
— Vorles. üb. Socialismns 238
— d. Wiedereinberufung 177
— Wissensch. u. Universit. 155
— ein Wort an Sachsens Stände 177
Biedermann, Rud., Patentgesetze 431
Biehle, Prentzel'sche Stiftsschule zu Bautzen 147
Bieler, Chronica d. Stadt Torgan 61
Bielfeld, Magdebnrg. Stenerwes. 352
Bielitz, Welt-Adressenbnch 125
Bielz, Landeskunde v. Siebenbürgen 34
Bienengräber, Statist. d. Zollvereins 365
Biener, Constitutionen Chnrf. Angnsts 178
Biernatzki, christl. Sonntagsfeier 258
Biersack, üb. Statistik 94
Bigelow, les États Unis de l'Amérique 329
Bihonard, situat. financ. des communes 349
v. Bilguer, ländl. Besitzverh. 398
v. Bilinski, Gemeindebesteuerg. 356
— Luxussteuer 353
Billings, report on the mortality... 104
Billon, particip. aux bénéf. 253
Binder, C., Sondbeim vor der Rhön 61
Binder, Carl, Antisemit. Wühlereien 302
Biollay, études économiques 316
— les marchés à Paris 474
— pacte de famine 402
Biou, Armenpfl. d. Stadt Zürich 285
de Biran, l'assistance publ. 283
Bircher, Rekrut d. Schweizer. Armee 199
v. Birken, Sächs. Heldensaal 72
Birkner, Niederschlagsverh. i. Sachs. 19
— Wasserkatastrophe i. Lausitz 409
Birnbaum, Hnr., Grnndzüge d. Erdknnde 14
Birnbaum, K., Einkommensteuer 353
— üb. Gewinn n. Verlust 402
— Grossbrit. in landw. Beziehg. 375
— Handb. f. Landwirthe 369
— wichtige Tagesfragen 316
— landw. Veranschlagungen 369
Biscbof, Al., Compend. d. Bankwesens 482
— Grnndbegr. d. Nationalökon. 314
— Grundzüge d. Nationalökon. 318
Bischof, Herm., Schönburgs Anrecht im Bundesrath 168

Seite

Bischof, Herm., d. Schönburg. Staatsr. 168
Bischoff, Reise durch Sachsen u. Böhmen 30
Bischoff, G., Krankenversicherg 266
Bischoff, James, woollen and worsted manufact 453
Bischoff, Th. L. W., Result. d. Recrutirungs-Geschäfts 195, 209
Bisinger, Generalstatist. d. Oesterr. Kaiserthumes 118
— Staatskräfte Europas 103
v. Bismarck, Rede bei Berath. d. Getreidezölle 402
— Rede bei Zoll-Debatte 363
— ausgewählte Reden 175
— Reden 175
v. Bismarck-Bohlen, Sonntagsruhe 258
Bitsch, Entwickelnngsgesch. d. Erde 14
Bitter, ein staatsmänn. Urtheil 392
Bitzer, Arbeitsanst. f. Arme 287
— Bezirks-Armen-Arbeitshäuser 193, 288
— Genesis d. Volkswirthschaft 312
— d. socialen Ordnungen 233
— Recht auf Armenunterstütz. 285
Blackie, Selbsterziehung 514
Bladt, den danske laegestand 202
Blaikie, bessere Zeiten ... 244
Blaize, des monts de piété 271
Blake, product. of precious metals 414
Blanc, Hipp., du suicide 211, 306
Blanc, J. J., sociétés coop. de consommat. 275
Blanc, Louis, discours aux travailleurs 244
— droit au travail 251
— l'état et la commune 238
— organisation du travail 244
— de Reform der Arbeit 244
— le socialisme 238
Blanckertz, Begründ. d. Unfall-Vers. 340
— d. sociale Reform 238, 466
Blankenstein, bautechn. Statistik 456
Blanqui, Ad., l'exposit. des produits ... Paris 444
— histoire du commerce 466
— hist. de l'économie polit. 308
— précis d'économie politique 312
Blanqui, Aug., Kritik d. Gesellschaft 230
Blaschke, d. Gruppenrechnung ... 98
Bläser, Deutschl. Inter. a. Tunis ... 296, 459
Blass, soc. Zustände Athens 233
Blater, Tafel d. Viertel-Quadrate 516
Blan, comm. Zustände Persiens 460
Bleibtreu, politische Arithmetik 345
— Wirthschaftslehre 316
Bleich, Gesetzgeb. für Mühlen 174, 408
Bleicken, d. Real-Credit 370
Blenck, kgl. stat. Bureau in Berlin 92
— statist. Correspondenz 85
— schmalspur. Industrieeisenb. 501
— Märkte ... i. Preussen 474
Blessig, Moritz, Marschall v. Sachsen 77
Bleyl, üb. d. Syrawasserleitg. 219
Bloch, der Arbeiterstand ... 247
Blochmann, Lehrlingswesen 436
Blochmann, G. F. R., K. Just. Blochmann 73
Blochmann, G. M. S., Gasbeleuchtung 451
Blochmann, H. A., Abschätz. d. Landgrundst. 401

Seite

Blochmann, H. A., Wachaub. Radeberg 61
Blochmann, K. J., Grunds. m. Erzieh.-Anstalt 152
Blochwitz, z. Gesch. d. Mark Meissen 48
Block, l'administr. française (2) 188
— annuire ... 85
— Bevölk. Spaniens .. 123
— le commerce 457
— l'Espagne en 1850 123
— l'Europe polit. et sociale 318
— kl. Handbuch d. National-Oek. 312
— Handbuch der Statistik 94
— l'industrie ... 244
— Kathedersocialismus 238
— Machtstellung d. Europ. Staaten 103
— statistique de la France 103, 114
— traité de statistique 94
Bloeck, Produktionskostend. Getreidekörner 369
Blöde, Münzverfass. i. Sachsen 475
Blom, d. Königr. Norwegen 33
Blondeaux, le christianisme 128
— Feingehalt d. Gold-Waaren 450
— Gewerbe- n. Versichrgsgesetzgeb. 338, 429
— Gewerberecht d. Deutsch. R. 429
— Kommunalbesteuerung 356
— Reservefonds bei Sparkassen 329
— Unfall-Gesetzgebg. 340
Bodio, emigrazione degli Italiani 298
— opere pie in Italia 284
— statistica d. prop. fond. 381
— statist. del regno d'Italia 116
Bodz-Reymond, üb. Armnth 279
van Boer, Beantwort. d. Preisfrage 183
— van den Bogaerde de Ter Brugge, l'importance du commerce 463
Boegner, Erdbeben 14
Böhland, Oberlausitz n. Budissin 61
— Schicksale d. Oberlausitz 48
Böhlau, d. Bedeut. klein. Universität. 155
Bohm, Schafzucht Norddeutschl. 394
Böhm, J., d. Bayrische Volksschulwesen 147
Böhm, J. G., Reichenbachische Kriegsdrangsale 61
v. Böhm-Bawerk, Kapital n. Kapitalzur Reform d. Armenpfl. 279
— Rechte n. Verhältnisse 318
Böhme, A. F., statist. Jahrbuch d. Turnerschaft 160
Böhme, E., häusl. Erziehung 143
— zur Ueberbürdnngsfrage 150
Böhme, M., d. industrielle Sachsen 125
Boehmer, principia juris feudalis 168
Böhmert, Arbeiter b. Nord-Ostseekanal 511
— Arbeiterfreund 244
— Arbeiterverhältn. d. Schweiz 251
— Armenpflege 279
— amtl. n. nichtamtl. Armenpfl. 279, 283
— Armenstatistik (3) 281
— Armenstatistik Berlins u. Dresdens 282
— Sächs. Armenstatistik 283
— üb. Armenwesen ... 283
— Armenwes. Dresdens u. Leipzigs 283
— Armenwesen in 77 Städten 281
— d. Aufgaben d. statist. Bureaux 94
— Aufg. d. Volkswirthschaftslehre 318

Seite

Bode, Wilh., Dr. Barnardo's Liebeswerke 293
v. Bodelschwingh, Ackerbau-Kolonien 287
— Arbeiter-Kolonien 288
— Arbeiter b. Nord-Ostseekanal 511
— Fürsorge f. Epileptische 226
— Wohnungselend 301
Bodemann, Zunfturkunden 434
Bodmer, Benutz. d. fliess. Wässer 408
— Creditverh. d. Grundbes. 380
— Gewerbeordnung 430
— Nothstand i. Erzgebirge 249
— d. industr. Revolution 249
Bodenheim, Verkehrswege Deutschl. 498
Bodenheimer, C., Stener auf Tabak ... 359. 365
Bodenheimer, M. J., Gewinnberechng. 469
Bodenstein, Statist. d. Deutsch. Waarenverkehrs 363, 461
Bödiker, Preuss. Aus- n. Einwandg. 298
— das Deutsche Reich 25
— Feingehalt d. Gold-Waaren 450
— Gewerbe- n. Versichrgsgesetzgeb. 338. 429
— Gewerberecht d. Deutsch. R. 429
— Kommunalbesteuerung 356
— Reservefonds bei Sparkassen 329
— Unfall-Gesetzgebg. 340
Bodio, emigrazione degli Italiani 298
— opere pie in Italia 284
— statistica d. prop. fond. 381
— statist. del regno d'Italia 116
Bodz-Reymond, üb. Armnth 279
van Boer, Beantwort. d. Preisfrage 183
— van den Bogaerde de Ter Brugge, l'importance du commerce 463
Boegner, Erdbeben 14
Böhland, Oberlausitz n. Budissin 61
— Schicksale d. Oberlausitz 48
Böhlau, d. Bedeut. klein. Universität. 155
Bohm, Schafzucht Norddeutschl. 394
Böhm, J., d. Bayrische Volksschulwesen 147
Böhm, J. G., Reichenbachische Kriegsdrangsale 61
v. Böhm-Bawerk, Kapital n. Kapitalzur Reform d. Armenpfl. 279
— Rechte n. Verhältnisse 318
Böhme, A. F., statist. Jahrbuch d. Turnerschaft 160
Böhme, E., häusl. Erziehung 143
— zur Ueberbürdnngsfrage 150
Böhme, M., d. industrielle Sachsen 125
Boehmer, principia juris feudalis 168
Böhmert, Arbeiter b. Nord-Ostseekanal 511
— Arbeiterfreund 244
— Arbeiterverhältn. d. Schweiz 251
— Armenpflege 279
— amtl. n. nichtamtl. Armenpfl. 279, 283
— Armenstatistik (3) 281
— Armenstatistik Berlins u. Dresdens 282
— Sächs. Armenstatistik 283
— üb. Armenwesen ... 283
— Armenwes. Dresdens u. Leipzigs 283
— Armenwesen in 77 Städten 281
— d. Aufgaben d. statist. Bureaux 94
— Aufg. d. Volkswirthschaftslehre 318

Seite

Böhmert, Bedeut. d. Wirthschaftslehre ... 370
— d. Beruf der Kirche ... 128
— d. Sächs. Berufszählung 113
— Besteuer. d. Einkommens 355
— Besuch i. Werner's Fabriken 249
— landw. Betriebe Sachsens 374
— Sächs. Bettler- ... Statistik 190
— Branntw. i. Fabriken 305
— Briefe zweier Handwerker 245, 433
— Sächs. Einkommensteuer 355
— Frederik Engel-Dollfus 290
— Enquête üb. Reichseisenbahnfr. (2) 498
— Erfindungspatente 431
— Ergebn. d. Viehzählung 374
— hauswirthsch. Erz. d. w. Geschl. 299, 333
— Beitr. z. Fabrikgesetzgebung 254
— Fortschr. i. Sparkassenwes. 329
— Frage d. Reichseisenbahnen 498
— d. Frauenstudium 299
— Freiheit d. Arbeit 433
— Kaiser Friedrich 291
— Fürsorge für Kinder 291
— Fürsorge f. arb. Kinder 257
— Germania 397
— z. Gesch. d. Zunftwesens 434
— Gebrechliche in Sachsen 210
— d. Sächs. Gewerbezählg. 113
— Gewinnbetheiligung (3) 253
— Goldausmünzung 477
— Jugendsparkassen 333
— d. Kampf geg. d. Unsittlichk. 192
— Kinderschutzvereine 291
— Kleinbetrieb 433
— d. statist. Kongr. in Budapest 92
— Landarmenstatistik 283
— Leclaire (2) 291
— Lehre vom Arbeitslohn 251
— Lösung d. social. Probleme 238
— Lotterien n. Prämienanleihen 351
— Meissner Porzellanmannfactur 449
— Meth. d. Lohnstatistik 251
— Meth. d. socialstatist. Unters. 252
— particip. aux bénéfices 253
— d. Pfarrer v. Rosswein 73, 290
— qnatenus vernm sit .. 160
— Wilhelm Roscher's Stellg. 311
— zur Reform d. Armenpfl. 279
— Reichsarmenstatistik 283
— Sozial-Correspondenz 230
— Sonntagsruhe 258
— der Socialismus ... 238
— d. Studiren d. Frauen 299
— Studium d. Wirthschaftswissensch. 314
— Unentgeltl. des Volksschulunterr. 147
— Verbreitg. d. Volkswirthschaftslehre 314
— Verth. d. Sächs. Grundbesitz. 374
— d. Sächs. Viehzählung 113
— d. Sächs. Viehzählgn. 374
— d. Dresdn. Volksunterh.-Abende 278
— Volkswohl 290
v. Bojanowski, Engl. Fabrikgesetzgebung (2) 255
— Deutsch. Patentwesen 431
— Unternehmer nach Engl. Recht 256
Bojanus, Thierarzneischulen 222
Böing, d. Impffrage 223
— z. Pocken- u. Impffrage 223
Bois, chemins de fer Français 505

Seite

Boitean, fortune publ. de la France 349
Bokelmann, vagabond. Bettelei 190
— Kolonien z. Besch. Arbeitsloser 287
Boldt, d. agrarischen Fragen 396
Boll, Statist. d. Waarenverkehrs 461
Boll, Ernst, Mecklenbg. Landeskunde 28
Bolles, financial hist. of U. St. 346
v. Böllnitz, das geraine Sachsen 58
Bolm, Centralis. d. Buchhandels 487
Bolton, Catal. of scient periodicals 5
Bömches, Hafenplätze d. Levante 460
— Weltausstell. z. Wien 442
Bonar, Parson Malthus 311
Bond, wool manufact. 453
Bongartz, christl.-sociale Blätter 229
— d. kath.-soc. Vereinswesen 140, 261
Bönisch, Barmherzigk.-Stift 224
— d. Götter Deutschlands 54
— Schmeckwitz 228
— Topogr. v. Kamenz 61
Bonnange, atlas dn commerce 462
de Boor, d Hamburg. Hypothenwes. 380
Boos. Lehrlingswesen 436
Boot, Robert Owen 311
Borain, Englisch Freihandel 357
— Freihandel u. Schutzzoll 357
Borchard, Gustav-Ad.-Stiftung 140
Bordalo, possessões Portnguezas 104
— possess. Portng.: India 105
de Bordas, échanges entre les nations 326
Bordoni, statistica munic. Bologna 116
Borel, associations protestantes ... 136
Borggreve, Waldbaumarten 405
v. d. Borght, Actiengesellschaften 471
— Einfl. d. Zwischenhandels 322
— Grundz. d. Alters-Versich. 342
— Simulat. b. Krankenkassen 266
— Vertheil. d Risikos 340
Bork, E., Reichsmünzen 480
Bork, F. W., Kraftmasch. f. Kleingew. 449
Borkenhagen, Geographie ... v. Dentschland 25
— Geogr. n. Statist. d. Preuss. St. 28
Bormann, F. A., Leinen- n Baumw.-Industrie 452
Bormann, Rud., Bevölkerung des Prenss. Staats 109
Born, Waisenanstalten 291
Born, W., Haftpflichtgesetz 171
v. d. Borne, Fischerei-Verhältnisse 407
Bornemann, Handwerker-Innungen 435
Börner, J. K. G., Prinz-Albert-Stift 225
Börner, Paul, Ausstell. ... Hygiene 215, 443
— hygien. Führer d. Berlin 204
— Medizinalwesen Dentschl. 203
— Reichs-Medicin. Kalender 202
Börner, Rich., Sächs. Actien-Gesellschaften 471
Bornmüller, Schriftsteller-Lexikon 72
Borott, Em., d. Lobauer Berg 36
— Schulwesen der Lausitz 144
Borott, Joh., Friedrich August d. Gerechte 48
Borott, K. Th., Schulfeier 147
— Hermann 61, 139
Borst, Grund- n. Einkommensteuer 355
— Konkurrenzbeschr. i. Handwerk 435
— Progressivbesteuerung 353
de Bosch-Kemper, armoede 284

Seite

de Bosch-Kemper, Statist. van Nederland 117
Bosse, A. C., de meritis Angusti ... 49
v. Bose, H., d. Zoll- u. Handelsverein 366
Bose, Hnr. Ldw., Statist. d. Waldgn. Hessens 405
v. Bose, Herrm., Heimathsrecht 285
v. Bose, Holm, Schutzgemeinschaft 473
v. Bose, Hngo, Beschreibg. d. Elbe 14
— Erfülg. d. Militärpflicht 197
— Handbuch d. Geogr. v. Sachsen 30
— Sächs. Jahrbuch 7
— Landesculturgesetze 388
Böse, d. Grossherzogth. Oldenburg 28
Boselli, inchiesta agraria 396
Bösigk, über Mordkreuze 54
Bossart, Reform d. dir. Steuern 352
v. Bosse, H. A., Bez.-Erzieh.-Anstalt Bohnitzsch 292
— Gemeindebesteuerung 356
— Gemeindebesteuerg. i. Sachsen 356
— Landgemde.-Ordng. Sachsens 180
— Leitfaden f. Gemeindevorstände 180
— Medicinal-Gesetze Sachs. 221
— Polizeiorgane in Sachsen 189
— Selbstverwaltnng 185
— Sächs. Städteordnnng 180
Bosse, Fr., Verbreitg. d. Juden i. Deutsch. R. 139
Bosse, R., Familienwesen 234
— Ordnung d. Privatwirthschaft 333
Bosselet, Union des classes 238
Böttcher, C. J., Germania sacra 130
Böttcher, Emil, Pferdebahn-Anlagen 491
Böttcher, Ernst, Kongobecken 15
Böttcher, E. Th., Baumwollspinn-Masch. 450
Böttcher, Frdr., Gymnas.-Verordngn. 150
Boettger, C., das Mittelmeer 14
— tabell. Uebers. z. Geographie 14
Böttger, Gust., Gesch. d. Annenkirche i. Dresden 132
— d. Jubelfeier d. Augsb. Religionsfr. 130
Böttger, K., Chr. Moritz Heymann 75
Böttiger, C. G., Gerhard v. Kügelgen 76
— Rede ... Augustus-Obelisk ... 82
— Frz. Volkm. Reinhard 77
Böttiger, C. W., Geschichte v. Sachs. 49
— Churf. Moritz v. Sachsen 77
Böttigheimer, Getreidepreis-Tabelle 385
Bottiglia, aratura a vapore 447
— concorso di appar. in Torino 388
Bötzow, d. Preuss. Sparkassen 329
Bondin, géogr. et statist. médicale 201
Bonqnet, le travail des enfants 257
Bonrcart, Baumwoll-Spinnerei 452
— Industrie-Verwaltg. 316
Bourdeau, les forces de l'industrie 422
Bournet, de la criminalité 165
Bovet-Bolens, l'avenir écon. de la Suisse 328
de Bow, the seventh census 104
— encyclop. of the trade 459
— review and industr. resources 458
— statist. view of the U. St. 104
Bowring, Prussian commerc. union. 366
— Deutscher Zollverband 366
Braasch, Mischehen in Deutschl. 136
Brachelli, Geographie v. Sachsen 30

Seite

Brachelli, Handbuch d. Geogr. ... v. Oesterr. 33
— Handbnch d. Geogr. Preussens ... 25
— Ost- u. Nord-Europa 13
— technische Hochschnlen 436
— Oesterr. commerc. Entw. 463
— d. Oesterr.-Ungar. Monarchie 118
— statist. Skizze ... 107
— d. Staaten Europas (2) 103
— Deutsche Staatenkunde 107
— statist. Tabellen 103
Brachmann, Bürgerl. Gesetzbuch 172
Brachvogel, Johann, König v. Sachs. 75
— Kronpr. Albert 73
Bräf, Nordböhm. Arbeiter-Verhältn. 250
Braidotti, ricerche sulla natalità 100
Brake, z. deutsch. Judenfrage 302
— d. christl. Socialismus 238
Brämer, H., Feuerversich.-Anstalten i. Deutschl. 343
— Lebens- u. Feuerversich. 336
— statist. Uebersichten ... 103
— d. Versicherungswesen 335
Brandeis, Karl, Arbeiterfreund 244
— Preuss. Knappschaftsvereine 267
— Nationalität u. Sprache in Belgien 21
Brandes, E., Betracht. üb. d. weibl. Geschlecht 299
— Einfl. d. Zeitgeistes 233
Brandes, Fr. H., kirchl. Chronik 130
Brandes, G., Ferdinand Lassalle 310
Brandes, H. B. C., Chnrf. Moritz u. s. Regierung 49
— Grundriss d. sächs. Gesch. 49
Brandner, Dohna 61
— Lauenstein 61
Brandt, Pressgesetz-Entw. 174
Brandt, L., Reichsges. g. Sozialdemokr. 171
v. Brasch, d. Gemeinde u. ihr Finanzwesen 349
Brasche, Meth. d. Sterblichk.-Berechn. 101
Bräss, kgl. Seminar Nossen 150
Brassey, the labour question 245
— foreign work ... 252
— work and wages 252
Brater, d. Bayerischen Gewerbevereine 446
Brauer, d. Dybin bei Zittau 36
Braunmüller, Verz. medicin. Werke 3
Braun, Ad., Hanstheise i. Ungarn 439
— Statist. d. Hausindustrie 439
v. Braun, E., Stadt Altenburg 62
v. Brann, Frdr., monatl. Auszug a. d. Gesch. Sachsens 49
Brann, Joh., de domiciliis pauperum 285
Braun, J. G., wechselseit. Schuleinrichtung 150
Braun, Karl, v. Berlin nach Leipzig 54
— Biblioth. volksw. Klassiker 307
— v. Friedrich dem Grossen b. Bismarck 325
— Kolonisationsbestrebungen 295
— Männer d. Zollvereins 366
— Staat u. Volkswirthsch. 318
— das Trinkgeld 254
— d. Vagabundenfrage 193
— Vierteljahrsschrift 308
Brann-Tvethe, Norges Statistik 117
Braune, topogr. med. Lipsiae spec. 205
v. Braunmühl, Handbuch f. Ober-Bayern 26

Seite

Braunschweig, telegr. Correspond. 494
Brauser, d. Cholera-Epidemie 213
Braeutigam, Zeitungswes. b. d. Römern 488
Brecht. Gerichtsstellen im Deutsch. Reich 170
Brecht, G., wirthsch. Lage d. Stadtgemeinden 344
v. Brederlow, Gesch. d. Handels ... 467
Bredetzky, z. Topogr. ... d. Kgr. Ungarn 34
Bredt, d. Parteien im Deutsch. R. 183
Breitenbach, Dentschthnm i. Bras. 21
— Rio Grande do Sul 297
Breithaupt, Bergstadt Freiberg 62
Brelay, le malentendu social 238
Brelow, technolog. Lexikon 421
— mechan. Technologie 421
Bremiker, logarith. Tafeln 516
Bremner, industries of Scotland 426
v. Bremscheid, d. kathol. Kirche 128
Brendicke, Deutsche Turnkunst 160
Brennecke, Wöchnerinnen-Asyle (2) 222
Brentano, Lujo, Abhandlungen 307
— Arbeitergilden 276
— Arbeiterversicherung 338
— Arbeiterversicherungszwang 338
— d. Arbeitsverhältnisse 254
— Arbeitslohn n. Arbeitszeit 252, 256
— christl.-social. Bew. i. England 244
— Einigungsämter 254
— Jahrbuch f. Gesetzg. 161
— Herr Ludw. Bamberger 276
— d. klassische Nationalökon. 318
— Ursachen d. socialen Noth 238
— Lauenstein 61
Brentano, Ldw. J., Thünens Lohn- u. Zinsfnss 252, 382
Bresgen, Handel mit verfälscht. Getränk. 217
Bresslau, z. Judenfrage 302
Bresson, assnrance mutuelle 265
Bretschneider, E., Limbach 36
Bretschneider, E., d. Pekinger Ebene 24
Brewer, cereal product. of U. St. 370
Briand de Verzé, dictionnaire 7
Brierre de Boismont, dn suicide ... 211, 306
Briggs, Arch., indnstr. partnership 254
Briggs, H. C., indnstr. partnership 254
v. d. Brincken, Belast. d. Städte 347
Brischar, Adam Contzen 310
Brix, C. A., Eisenbahnstationen Dentschl. 498
Brix, P. W., Heizkraft d. Brennstoffe 417
Brix-Förster, Feldzug 1866 i. Böhmen 44
— Feldzug 1866 in Südwestdeutschl. 44
Brizi, la citta di Arezzo 36
— osservazioni sulla milizia 199
— repnblica di S. Marino 33
Broch, Kongeriget Norge ... 33
— le Royaume de Norvège 33
Brocher, l'économn. monétaire 477
Brockhaus, Frdr., d. Einfluss fremder Rechte 169
Brockhaus, F. A., Angeleg. d. Presse 174
— Nachdruck 487
— Verz. verlegter Werke 1
Brockhues, westdeutsche u. franz. Tiefland 15, 25

Seite

Brockmeier, Einfluss d. Engl. Weltherrschaft 54
Brodhnber, Indnstrie in Oesterr. 427
de Broglie, libre échange et l'impôt 357
Broix, christl. sociale Blätter 229
Broemel, kritische Beiträge 324
— Capitalrentensteuer 354
— Freihandels-Corresp. 357
— gegen d. Staatssozialism. 238
— d. Deutschen Holzzölle 406
Bromme, Auswanderung 287, 295
Bromwell, immigrat. of U. St. 296
Brongniart, sociétés tontinières d'enf. 337
Bronis, d. slavischen Familiennamen 21, 42
Brose, gesellsch. Zustand 293
Brosel, Recht auf Sonntag 258
Brosey, Führer f. Tharand 37
Brongham, Ansbild. d. gewerbl. Classen 436
Bronwer, Armenrecht 285
Brown, S., the population statist. of Europe 99
— report on the statist. Congr. 91
— statistics of the Netherlands 117
Brown, Will., silver in its relation 414, 450, 477
Bruch, Preuss. Armenwesen 282
— Finanzen Berlins 356
— Gemeindebeitrage 356
Brückmann, Indicatoren 447
Brückner, G., Denkwürdigkeiten 44
— Fürstenth. Reuss. j. L. 32
— Landeskunde v. Meiningen 32
Brückner, Gge. G., Jahrb. d. Kolonial-Politik 204, 461
Brückner, Th., Concnrsnovelle 471
— Genossenschaftsgesetz 373
v. d. Brüggen, agrarische Verhältn. 400
Brugger, landw. Ausstell. Bantzen 387
Brühl, Diphtherie u. Croup 211
Bruhns, Benutz. d. Meteorologie 18, 379
— meteorolog. Beobacht. 19
— meteorol. Beob. i. Sachsen (2) 20
— Bur. f. Witterungsprogn. (3) 20
— geogr. Constanten d. Leipz. Sternwarte 14
— Meteorol. Congr. i. Rom 18
— Längendifferenz Berlin-Leipzig 14
— Längendifferenz Leipzig-Gotha 14
— Längendifferenz Leipzig-Wien 14
— Leipziger Sternwarte 156
Brüll, Lage d. arbeit. Classen 245
Brüllow, Bedeutung der Familie 234
Bruni, bibliotecbe popolari 5
Brnnier, Knrland 35
Brüning, Branntweinsteuer-Gesetzgebung 358
Brnnkow, Wohnplätze d. Deutsch. R. 9
v. Brnenneck, Abschaff. d. Eisenzölle 360
Brunner, H., Deutsche Rechtsgesch. 161
Brnnner, J.C., Schutzzoll n. Freihandel 357
Brnnow, Otto, Answander. n. N.-Amer. 296
Brnno, Buch v. Sächsischen Kriege 44
Brnno-Gambini, charité chrétienne 379
Buchaczek, Zollpolitik 365
Büchele, Australien 35
— Gewerbe- n. Handelsgeogr. 422, 459
Bücheler, Unentgeltl. d. Volksschulunterr. 147
Buchenau, d. höheren Knabenschulen 150

Seite

Buchenau, Fr., Bremen n. Gebiet 27
Buchenberger, z. landw. Frage 395
— Verwaltungsrecht d. Landwthsch. 398
Bucher, Bruno. Kunst im Handwerk 440
— „Mit Gunst“ 434
Bucher, Lothar, d. Parlamentarismus 175
Bucher, W. L., Grnndsteuer 401
Bücher, Arbeiterfr. i. Kaufm.-St. 245, 457
— Anfstände d. Arbeiter 247
— Basels Staatseinnahmen 351
— Bevölk. v. Frankfurt a. M. 111
— gewerbl. Bildungsfrage 436
— internationale Fabrikgesetzgeb. 254
— Frankf. Buchbinder-Ordngn. 434
— d. Frauenfrage 299
— Lehrlingsfrage 436
— Productionsstätten 439
Buchhäusser, Vestung Königstein (2) 62
— Buchheim Volkswohlstand . . . 318
Buchholtz, C.A., Hänserverz. v. Dresd. 36
Buchholz, Frdr., Hermes 233
Buchner, E.C., sterfte . . . Amsterdam 101
Buchner, K., Gesch. d. D. Buchhandels 487
Büchner, erläutertes Voigtland 49
Büchner, Joh. Frdr., Stadt Rudolstadt 62
Büchner, L., die Frau 299
Büchovius, Hoffnung besserer Zeiten 344
Büchsenschütz, Hauptst. d. Gewerbf. 422
— Römische Volkswirthsch. 309
v. Buchwald, Dentsch. Gesellschaftsleben 309
Bnieck, Adressb. D. Export-Firm. 125
— Sachsens Industriebez. 425
— Währungsfrage 477
Bücker, Arbeiter d. Neuzeit 245
Bnckle, Gesch. d. Civilisation 54
Bnckow, Adressb. f. Schlesw.-Holstein 125
Buddäns, historico-litterar. Lusatica 49
Budde, d. Fransös. Eisenbahnen 505
Buddeus, Gothaisches geschichtl. Jahrbuch 43
— Pauperismus 279
— Städteordnung f. Sachsen 180
Bnder, kayserl. Lehnsbriefe 167
Büdinger, Engl. Verfassg.-Gesch. 179
Bnff, E., Gesetze üb. Bergw. i. Preussen 419
Buff, Frdr., Lebensversicherung 336
Bngeaud d'Isly, les socialistes 288
Buhl, Heinr., Sortimentbuchhandel 487
Buhl, L., Herrschaft d. Geburtsprivileg. 233
Buhle, kirchl. Geschichte Dresdens 132
— Maximilian, Prinz zu Sachsen 76
Bühler, Einfl. d. Mineralkohlen 404, 417
Bühling, Regier.-Bez. Magdeburg 29
Bülau, Encyklop. d. Staatswissensch. 162
— Geschichte d. Juden in Sachsen 139
— Grundsteuerfreiheit 401
— König Johann, Besuch d. Univers. Leipzig 156
— nonnulla de dynastis in Sax. 49
— Staat nnd Indnstrie 254, 422
v. Bulmerincq, Bayr. Impfgesetz 223
— Verbreit. d. Schutzpocken 223
Bulnheim, d. Heimath. f. Leipzigs Jugend 36
v. Bülow, Wassergenossenschaften 275, 408
— Dentschl. Wälder 405
v. Bünan, Graf, Rede b. Landtage 177

Seite

v. Bünan, Hnr., graph. Darstell. Meth. 421
Bnndschuh, geogr. Lexikon (2) 7
Bnnge, d. Alkoholfrage 305
Bunsen, C. K. J., Gott in d. Gesch. 128
Bunsen, Georg, Friedrich Kapp 291
— Rabatt-Spar-Anstalt 458
v. Bunsen, Th., die Donau 510
v. Buqnoy, Vorschlag, wie in jed. Staate Bnrchard. prod. of precions metals 414
Bürcken, d. j. lebende Würtemberg 124
Burckhardt, Ad., Volks- u. Staatswirthschaft 314
Burckhardt, A. E., Fabrikbevölk. d. Schweiz 251, 216
Burckhardt-Bischoff, Ad., Münz-Convention 477
Bnrdach, d. Zeitrechn. d. menschl. Lebens 101
Buret, classes labourieuses 250
Bürger, Deutschl. Eisenbahnen 498
Burgtorf, Ackerbanschule (2) 386
de Bnrieux, annuaire de la bourse 485
Burkart, Sterblichkeit Stuttgarts 101, 205
Burkhard, Verwaltung i. Sachs.-Weimar 188
Bnrkhardt, Gewerbeverein Weimar 446
— Handbuch d. Archive 6
Burmeister, Argentina, Chile . . . 24
Burnett, that lass o' Lowries 299
Bnrrit, penny postage 492
Bnrsian, Geschichte der classischen Philologie in Dentschland 155
v. Busch, C. H., Kirchenwesen . . . i. Finnland 130
Busch, J. G., statist. Kartel d. Deutsch. R. 107
Busch, R. d. innere Missioni. Dentschl. 141
Büsch, Armenwesen 279
— Banken n. Münzw. 482
— Darstell. d. Handlnng 457
— Erfahrungen 316
— Geldmmlauf 475
— kl. Schrftn. üb. d. Handlg. 457
v. Buschen, Bevölk. d. Russ. Reichs 120
— forces prod. de la Russie 328
Bnschendorf, d. Telegraph 494
Büsching, Erdbeschreibung 12
— Chrsächs. Finanz-Staat 348
— Europ. Länder- n. Staatenk. 12
Bnschick, Sächs. Bergwerkszeitung 410
Bushill, employer and employed 245
— profit-sharing 253
Busoni, bibliotheca popolare 5
Buss, Armenwesen 279
Butler, d. staatl. regulirte Laster 192
Bütow, Paul. Versicherg. auf Gegenseit. 335
Bütow-Pyritz, A., d. Volksschnle n. d. Handfert.-Unterr. 159
Bntte, Prolégom. de l'Arithmétique 96
Bnttmann, d. Dentschen Ortsnamen 42
Buttner, Rezaktreis 26
Büttner, C. G., Angra Pequena 49
Büttner, J. S., d. Henriettenstift 141
v. Bytschkow, Wesen d. freien Wirthschaft 318
Cabanis, physique et moral del'homme 21
Caddy, household organization 333
Cadène, le dimanche 258
Cadet, le mariage en France 114
Cador, snbsistance et popnlation 234
Cagnat, impôts indir. chez les Romains 357
Cahensly, d. Dentsch. Auswanderer 262, 295
Caillet, l'administrat. en France 188
Calatabiano, economia polit. 318
Calberla, Aufg. u. Pflichten d. Landw. 383
— Betrieb d. Landwthschft. 390
— Handelspolitik, Getreidezölle nnd Brodpreise 402
— Invalidenkassen 264
— Löhnung nach Arbeitsleist. 383
— landw. Nothlage 395
— Sozialwissenschaftliches 238
— die Trockenheit 388
— Verpachtg. v. Landgütern 390
Calhoun, insurance companies 335
— poor in Massachns. 285
Calinich, E. A. E., Unterrichtswesen i. Sachsen 144
Calinich, R., aus dem XVI. Jahrhundert 55
— zwei Sächs. Kanzler 72
Calles, series Misnens. episcoporum 130
Camerer, Fürsorge für Arme 283
— d. Sparkassen i. Würtemberg 329
Cancalon, hist. de l'agricnlture 369
Cancrin, Oekonomie d. menschl. Gesellsch. 344
Canello, Storia lett. d'Italia 59
Canestrini, Giov., banche corallini 450
— il corallo 450
— Fauna d'Italia 17
Canestrini, Ricc., il corallo 450
Cannabich, Beschreibg. Preussens 28
— Beschreibg. v. Würtemberg 32
Cantieny, Pflanzen in d. Umgeg. v. Zittau 16
Cantoni, l'industr. del tobacco 392
Cantor, das Gesetz im Zufall 96
— z. Tabaksfrage 359
Canzler, tableau historique . . . de Saxe 49
Capefigue, les fermiers généranx 399
Caporale, lettera sulle discussioni — lezioni di Statistica 94
Carey, Geldumlauf . . . 357
— Lehrbnch d. Volksw. u. Socialwiss. 312
— wirthsch. Rückblicke 318
— social science (2) 230
— Socialökonomie 230
Carl, H., Harburgs Handel 402
— Carl, H., Postkreditbanken 270
Carl, J., Hopfenbankarte 392
Carl Michael, Herz. v. Meckl., Militär-Ersatzgeschäft 197
Carlberg, d. Bevölk. Livlands 121
— Infectionskrankh. in Riga 207
Carlier, les deux prostitutions 192
v. Carlowitz, G. H., Anban d. Maulbeerbaums 395
— Caltargesch. d. Weinbaues 392
— Seidenban i. Sachsen 395
v. Carlowitz, M. C., commendatio juris Sax. 168
v. Carnall, Zeitschr. f. Berg-, Hütten-... Wesen 410
Carnot, d. Kuhpockenimpfnng 223
Caro, problèmes de morale sociale 230
Caron, Berechn. d. Beitrage 338

Seite

Caron. Knappschaftswesen 267
Carpenter, schools for the children 158
Carpzov, Joh., Bened., anal. fastorum Zittaviens. 62
— Ehrentempel, Oberlausitz 49
Carpzow, Sam. Benj., Churf. Johann Georg III. 79
Carrard, Hauptdifferenzen ... 175
Carras, Fürstenth. Moldau u. Wallachei 43
Carreras y Gonzales, philosophie de la science économ. 312
Carrière, Oesterr. Militärmacht 199
Carriere, Mor., Weltanschauung 514
— sittliche Weltordnung 514
Carus, C. G., Bilder d. Dresdn. Gallerie 55
— Geistes-Epidemien 211
— Reform d. Medicinalwesens 221
— Symbolik d. menschl. Gestalt 21
Carns, J. V., Gesch. d. Zoologie 516
Cäsar, Hat Sachsen ... Denkfreiheit ... 157
Case, die grosse Industrie 423
Caspari, Einfl. d. industr. Thätigk. 218
Casper, wahrscheinl. Lebensdauer ... 96, 101
— üb. den Selbstmord 211, 306
— medizinische Statistik (2) 201
Cassel, D., Armen-Verwaltung 279
Cassel, Paulus, Berlin, sein Name 62
— für d. Volk in Berlin 238
— d. Juden i. d. Weltgesch. 302
— üb. Thüringische Ortsnamen 42
— wider Heine, v. Treitschke 302
Castelar, Rede üb. Internationale 277
Casterman, denrées aliment. 454
Castiglioni, elezioni communali 184
de Castilho, distr. de Lourenço Marques 34
de Castro, storia d'Ital. 44
Cauchy, carte minière de la Belgique 411
Canderlier, boissons alcooliques 305
Cazauvieilh, du suicide 306
Cech, Rüben-Zucker-Fabr. 455
— Russlands Industrie 428
Cedel, de juramento paupertatis 285
Celestin, Russland 251
Celli, infezione malarica (2) 206, 214
Cère, populations dangereuses 238
Ceretti, opere postume 238
Cernik, Gebiete d. Enphrat u. Tigris 24
Cernuschi, Bimetallismus (4) 477
de Cesare, il sindacato 482
Cesati, flora Italiana 17
Cetty, la famille ouvrière 234
Chabanne, l'organisat. du travail 245
Chadwick, pnblic health 215
Chailley, l'impôt sur le revenu 353
Chalmers, d. kirchl. Armenpflege 279
— political economy 312
— tracts on pauperism 279
Chambers, la vraie mine d'or 273
Channing, Erhebg. d. niedern Volksklassen 238
— Hebung d. arbeit. Classe 245
— soziale Schriften 230
Chansay, prix du froment 385
Chapman, Harriet Martineau 76, 291
Chaptal, l'industrie franç. 426
Charles, Zinsen-...Tabellen 480
Charpentier, Kolonialpolitik d. Deutsch. R. 295

Seite

Charpentier, Joh. Fr. W., mineral. Geographie 16
v. Charpentier, Tous., Sächs. Amalgamirwerke 410
Chase, the Nord and the South 105
Chasles, psychologie sociale 238
Chastel, christl. Barmherzigkeit 141
Chauveau, traité des impôts 352
Chauvelot, la restauration en France 43
Chavanne, Klimatologie v. Oesterr.-Ungarn 20
Chenu, de la mortalité dans l'armée ... 210
Cherbuliez, société de village 275
Chervin, annales de démographie 85
Chesney, d. Türkische Reich 35
Chevalier, Briefe üb. Nordamerika 323
— cours d'économie polit. 315
— die Eisenbahnen 489
— intérêts matér. 490
— syst. commercial 357
Chevallier, les salaires 252
de la Chevallerie, Bettelei 190
Cheysson, méthodes de statistique graphique 94
Chicora, code des mines 419
— jurisprud. des mines 420
Chiozzolini, regno di sorgente 219
Chladenius, Anweisung f. Dorfrichter 180
— Grossenhayn 62
— Land.-Schule St. Afra 153
Chleborad, d. Kampf um d. Besitz 235
Choisy, nos dimanches 259
Choppard, chemins de fer indust. 495
Choroschkin, d. Russischen Kosakenheere 199
Chouland, J. L., chirurg.-medic. Akademie (3) 221
— Augustusbad 227
— Sächs. Medizinalgesetze 221
— Schädellehre 21
— Strassen u. Plätze v. Dresden 36
Chonlant, O., Höhenbestimmgn. i. Sachsen (2) 16
Christ, A., Krankenversicherung 266
Christ, J. F., Suselicium ... 132
Christern, d. Brand v. Hamburg 62
Christian, to founder of socialism. 238
Christiani, Accordarbeiten 383
Christians, Deutsch. Oekonomist 308
— Rückgang d. Waarenpreise 466
Christlieb, evang. Heidenmission 141
v. Chrzanowski, Lohnsysteme 383
Chuchul, Frauen in d. Armenpfl. 279
— Landstreicher u. Bettler 190
Chun, d. Real- od. höhere Bürgerschule 150
Church, money-making f. ladies 269
Chytraeus, Chronicon Saxoniae 49
Cibrario, économie polit. 309
Ciccone, questione sociale 238
Cieszkowski, Kleinkinderbewahranstalten 291
Cipolla, storia delle signorie 44
Clark, John B., philosophy of wealth 318
Clark, K. C., d. Strassenbahnen 491
Clarke, speculations 318
Claudet, Stemma Saxonicum 49
v. Clauson-Kaas, d. Arbeitsschule 159
— üb. Arbeitsschulen 159
— d. Handarb. i. d. Knabensch. 159

Seite

v. Clauson-Kaas, Handfertigk.-Unterricht 159
Clauss. Nachrichten über Penig 62
Clauss, Carl, d. Gewehr-Gallerie in Dresden 60
Clauss, K. W., Gewerbe-Verein Dresden 446
Clauss, Pet. O., Handelsgerichte ... 472
Clément, A., causes de l'indigence 279
— la crise économique 318
Clément, C., methodes ... de la statistique 94
Clement, F., landw. Credit 379
Clément, P., gouvernement de Louis XIV. 188
— histoire de Colbert 188, 310
— hist. du syst. protecteur 365
de Clerambault, instit. de bienfais 193, 283
Cless, Ideal d. Menschheit 514
— Verbrecherthum 190
v. Closen, d. Armee ... 197
Clouzard, travail manuel 245
Cnyrim, de transport obligat. 491
v. Cochenhausen, Beitrag. d. Wassers 453
Cockburn, subject of emigration 298
de Cocquiel, l'enseign. industr. 256, 436
Codacci-Pisanelli, cassedi risparmio 320
Coggetti de Martiis, espropriazione 235
Cohen, Kant's Einfluss 514
— Judenfrage 302
Cohn, El. Fordergn. an d. Judenthum 302
Cohn, Gg., drei rechtswiss. Vorträge 161
Cohn, Gust., volksw. Aufsätze 316
— Bundesgesetzgeb. d. Schweiz 175
— Eisenbahnpolitik 498
— Englische Eisenbahnpolit. (2) 505
— Finanzlage d. Schweiz 351
— System d. Finanzwissensch. 344
— was ist Socialismus? 238
— nationalökon. Stndien 316
— Syst. d. Nationalökonom. 312
— Verfahren bei Enquêten 233
— Vertheuerung d. Lebensunterh. 322
— Verhdl. z. Eisenb.-Verw. 495
Cohn, Herm., Geogr. d. Augenkrankheiten 210
Cohnstädt, z. Silberfrage 477
Colbrand, de montibus pietatis 271
Colby, american statist. annual 104
Colignon, concours des canaux de Colmont, hist. des expositions 440
Colojanni, l'alcoolismo 305
— il socialismo 238
Colquhonn, Wohlstand d. Brit. R. 326
Comboni, indust. dell' alcoole ... 454
Comnes, Nmerir-Systeme f. Biblioth. 1
Comte, catéchisme positiviste 238
— opusc. de phil. sociale 230
— syst. de politique posit. 312
Coni, annuaire .. Buénos-Aires 85
— causes de la morbidité 212
— progrès de l'hygiène 202
Conrad, J., Einfl. v. Lebensstellung ... 101
— Handwörterbuch d. Staatswiss. 312
— Jahrbücher 307
— Sammlg. v. Abhandl. 308
— Statist. d. landw. Prod. 370
— Steigen d. Lebensansprüche 333
— Univers.-Stndium 155
Conrad, M., Getreidezölle 402
Conrad, M., Häuserpreise 322
Conring, Vorstell. d. Materie 514
Contag, Oder-Weichsel-Verbind. 509
Contzen, Agricultur n. Socialism. 238, 383
— Aufgabe der Volkswirthschafts-Lehre 238, 318
— üb. d. social. Bewegung 238
— Gesch. d. social. Frage 233
— Gesch. d. Nationalökon. 308
— National-Oekonomie 312
— Franciscus Patricius 311
— Tausch u. Kauf 466
— forstliche Zeitfragen 404
Convert, la propriété 235
Cooke, G. W., China und Lower Bengal 24
Cooke-Taylor, W., handbook of silk, cotton ... 452
Cooper, d. verlorene Welttheil 237
Coq, cours d'économie polit. 312
Coquelin, dictionn. de l'écon. polit. 312
Cora, Cosmos 6
Corlien, la prostitution à Paris 192
Cornalia, fauna d'Italia 17
Cornanlt, neue Gasbrenner 451
Cornet, Krankenpflegeorden 209, 214
Cornova, Staat von Böhmen 34
Correnti, annuario statist. 116
— l'Italia economica 327
— sul congresso di statistica ... 91
Corson, dinners for families (2) 333
Corvey, d. Deutsche Socialdemokr. 238
Corvin, d. Einzelhaft ... 193
Cosci, storia d'Italia 44
Cossa, Wirthschaftslehre 315
— Grundriss d. Finanzwiss. 344
— Elemente d. Wirthschaftslehre 315
Cossé, la dette publique 344
Costa-Rossetti, Grundlag. d. Nationalökonomie 318
Costaz, l'administr. en France 188
Coste, les conditions soc. du bonheur 318
— hygiène sociale 230
— les questions sociales 238
Cotta, Bernh., geognost. Beschreibg. v. Tharand 16
— Deutschlands Boden 15
— Granit u. Quadersandstein 16
— Kohlen-Karte Sachsens 417
Cotta, Hnr., Forstlehranst. Tharant 405
Cotta, Th., d. Heimathskunde f. Berlin 36
Couche, chemins de fer d'Allemagne 498
Couchman, heirathen u. gut leben 383
Courcelle-Seneuil, économie polit. 312
— Theorie ... des Geschäftsbetriebs 316
de Courcy, assurances sur la vie 336
— caisses de prévoyance 264, 272
Courtois, le centen. de Ch. Dunoyer 310
— hist. des banques 482
Cox, the british commonwealth 188
Cramer, Carl Ed., e. fliegendes Blatt a. d. Vaterlande 49
Cramer, H., Bergbau i. Prov. Brandenb. 412
Cramer, W., z Gesch. d. „Erdkunde" Ritters 13
Crasselt, Chronik v. Markneukirchen 62
Crawford, Credit-Missverhältn. 458
Creasy, the fifteen decisive battles ... 43
Crédé, Entbindungsschule in Leipzig 222
— d. Presss. Hebammen 222

Seite

Credner, Gg. Rud., die Delta's 14
— die Reliktenseen 14
Credner, Herm., die erzgebirg. Erdbeben 14
— Erläut. z. geolog. Karte 16
— Sächs. Granulitgebirge (2) 16
— geolog. Untersuch. Sachsens 16
Creizenach, Französ. Tabaksregie 359
Crelle, Rechentafeln 516
Cremer, Chr., Accordarbeiten 292
Cremer, W., Frauenarb. i. d. Schule 299
v. Criegern, Kreuzzug nach Stambul 229
— d. Rothe Kreuz in Deutschl. 229
Crilly, Southern railroads 497
de Crisenoy, asiles d'incurables 224
Crispi, della direz. gen. di statistica 93
Cristal, delassements du travail 278
Croce, del servizio ... milit. 199
Crole, Gesch. d. Deutsch. Post 492
Crome, geogr. Darstellg. v. Deutschl. 25
— Handb. d. Statistik Hessens 109
Cronau, Buch d. Reklame 488
Cronemeyer, die Heimath-Kolonie (3) 141, 287
Cross, imports, exports 462
v. Crousaz, Landeskunde d. Preuss. St. 28
Crüger, Hans, Reichsgesetz betr. Genossensch. 274
Crüger, Th., origines Lusatiae 49
Crumpe, Arbeit u. Verdienst 318
Crusius, Hnr., techn. Gew. i. Landwirthschaft 454
Crusius, Wilh., agriculturchem. Untersuch. 387
— landw. Verh. d. Ritterg. Sahlis 375
Cuningham, die Cholera 213
Cunitius, Schicksal Zittaus 62
Cuno, Hochfluthen d. Elbe 469
Cuno, H., die Herberge z. Heimath 141, 294
Curci, socialismo cristiano 238
de la Curne de St. Palaye, d. Ritterwesen 55
Curths, d. Schlacht bei Breitenfeld 78
Curtius, Geschichte v. Hessen 44
Curtmann, Reform d. Volksschule 147
Curtze, Fürstenth. Waldeck 32
Cusumano, volkswirthsch. Studien 315
v. Czarnowsky, der Kreis Lennep 29
v. Czecz-Lindenwald, Besteuerg. d. Branntwein 358
v. Czedik, Donau-Moldau-Elbe 510
Czerny, Wirkung der Winde 18
Czirbusz, südungar. Bulgaren 21
v. Czörnig, Bericht ... Kongress Wien 90
— Budget, Staatsrechnung 345
— Ethnographie d. Oesterr. Mon. 21
— Görz, Oesterreichs Nizza 36
— stat. Handbüchl. f. Oesterr. 118
— Oesterreichs Neugestalt. 44
— rapport ... Vienne 90
— Strassen- u. Wasserbau 490
— Vertheil. d. Grundbesitz. 399
— d. alten Völker Oberitaliens 21
Czuber, zum Gesetz der grossen Zahlen 97
— Wahrscheinlichk.-Rechnung 97

Dabovich, nautisches Wörterbuch 511
Dahl, Handelsverkehr Schwedens 464
Dahl, J. K., Panorama d. Rheinstromes 36

Seite

Dahlen, üb. d. Europ. Gesellschaft 55
Dahlgren, Kulla-Socken 35
— Lidingö-Socken 35
— Ryds-Socken 35
Dahlström, Schlesw.-Holst. See-Kanal 511
Dahn, handelsrechtl. Vorträge 469
Daichendt, Verfassgs.-Lehre v. Ungarn 179
— Zünftiges aus Siebenbürgen 434
v. Dalberg, Manthen u. Schleichhdl. 357
Dallemagne, principes de sociologie 230
Dalton, d. sociale Aussatz 192
— London. Wohlthätigk.-Anst. 289
— d. evang. Sonntagsschule 128
Dambach, Gutachten üb. Nachdruck 487
— Mnsterschutz-Gesetz 431
Dameth, la question sociale 238
Dammer, technolog. Lexikon 421
— chemische Technologie 451
Dana Horton, silver and gold 414
v. Danckelman, Erhalt. des bürgerl. Wohlstandes 475
— Staatspapiergeldfrage 475
— zwei Vorträge 457
v. Danckelman, A., Niederschlags-Beobachtungen 20
Danckelman, Bernh., d. Deutsch. Nutzholz-Zölle 406
Daniel, Deutschland 26
— Handbuch d. Geogr. 12
Danilewsky, pêcheries en Russie 407, 408
Dankwardt, Nationalök. u. Jurisprud. 318
— nationalök.-civilist. Studien 316
Dann, Topogr. von Danzig 205
Danneil, d. Arbeiterfrage im Lichte der inneren Mission 141, 245
— Brüderschaft d. Ackerknechte 276, 383
Dannenberg, J. F. H., d. Deutsche Handwerk 238
Dannenberg, Jul., Verlauf d. Bergmannstags 410
— bergmänn. Wörterbuch 410
— hüttenm. Wörterbuch 410
Dansaert, union syndicale 446
Danz, Franz Burckhard 73
Dargun, Egoismus u. Altruismus 318
Darton, statistical tables 115
Daru, la librairie ... 488
Darwin, Ehen zwisch. Geschwisterkindern 208
Dassdorf, Merkwürdigk. Dresdens 36
Dathe, Thist. de Hambourg 62
Daubuisson, basaltes de la Saxe 16
— des mines de Freiberg 412
Dauby, classes labourieuses 248
— des grèves ouvrières 257
Daumas, moeurs ... de l'Algérie 21, 55
David, C. N., Sparcassen d. Dän. Monarch. 329
David. Ed., d. Deutsch. Studentenschaft 155
David, M., de la statistique 94
Davies, social questions 230
Davy, Montsouris 226
Dawson, Canada 15
Day, mineral prod. of U. St. 411
Dayton, tariff of dnties of U. St. 361
Debarbieri, barbab. da zucchero 491
— estrazione dello zucchero 455
Debartolomeis, Oro-Idrografia 17

Seite

v. Debschitz, Währungsfrage 477
v. Dechen, Reg.-Bez. Düsseldorf 112
v. Dechen, H., Archiv f. Mineralogie ... 410
de Decker, l'église et l'ordre soc. 128, 230
— l'enseignement en Belgique 150
Deckert, Handelsgeographie 459
— Hauptbahnen d. Weltverkehrs 459
— die Kolonialreise 295
Dedekind, Handelslehranst. Braunschweig 473
Dedekind, Rich., was sind ... die Zahlen 516
Deer, de castellis Romanor. 49
Degen, d. Typhus 214, 218
Degenkolb, d. Obstbau 392
Dehmel, Schnlfeier 147
Dehn, wirthschaftl. Aphorismen 316
— Arbeiterschutzmassregeln 338
— Deutschl. u. Orientbahnen 507
— d. kathol. Gesellenvereine 141
— Gewerbe-Inspectoren 254
— das neue Nürnberg 424
— Reichspost-Sparkassen 332
— moderner Reiseverkehr 13
— Tabaksmanufact. i. Strassburg 359
— üb. Tabaksmonopol 350
— Unfallstatistisches 340
Deimling, Segnungen d. menschl. Gesellschaft 238
Deininger, Rektifik. v. Rohspiritus 358, 455
Deisenhammer, Reise um d. Welt 13
Delaire, paysan paludier 416
Delatour, Adam Smith 311
Delbrück, Adelb., Commanditgesellschaften 471
Delbrück, H., polit. Wochenschrift 43
Delbrück, Rud., Artikel 40 d. Reichs-Verfassung 363
— Deutschl. Getreide-Verkehr 384, 402
— Gewerbetab. d. Preuss. Mon. 425
Delessert, une nuit dans Londres 36
Delff, Caltur u. Religion 128
— Judenth. u. Christenth. 303
Delhorbe, le jour du Seigneur 259
Delitsch, Bevölkerungsdichtigkeit 107
— Mitteleuropa 103
— statist. Tabellen 103
Delitzsch, Jüd. Handwerkerleben 434
Delius, Reinerträge d. Wirthsch.-Syst. d. el Mar, history of money 475
— hist. of precious metals 415
— science of money 475
Demeny, l'Autriche-Hongrie 33, 442
Demian, Geogr. ... v. Baden 33
— Oesterreichische Monarchie 33
— Statist. d. Rheinbundstaaten 107
Demidow, Russland 34
Demme, d. Richter als Geschworner 161
Demmler, Neues und Altes 230
Demolins, Science sociale 238
Denayrouze, le socialisme 238
Dennis, Manitoba ... 296
Denys, Brasilien und Guyana 24
Depretis, sul lavoro dei fanciulli 258
— legge elettor. politica 179
Deselaers, d. Deutsche Grundbuch 379
Desgrand, influence des religions ... 128
Desjardins, Marc Antoine Muret 311
Desmarest, sociétés de secours mut. 264

Seite

Desmaze, médecine légale en France 221
Desportes, enfants naturels 234
Després, la prostitution en France 192
Dessary, Oesterr. Finanz-Gesetzk. 350
v. Destouches, Oberpfalz u. Amberg 107
Dethier, d. Bosphor u. Constantinopel 36
Deumer, d. rechtl. Anspruch Böhmens 167
Deurer, landw. Kulturart. i. Baden 371
— die Kolonialreise 295
Deutrich, d. Kirche b. Reichstädt 132
Deutsch, Donau-Moldau-Elbe 510
Deutsch, Ed., soc. Krankh. Wiens 251
Devas, Familienleben 234
Devillez, un petit livre ... 230
Dewees, the Molly Magnires 278
Diatophilus, niedr. Getreidepreis 385
Dibelius, Dresdner Annengemeinde 132
— Gedenkblatt ... Kreuzparochie 132
— Beitr. z. Sächs. Kirchengesch. 130
Diebel, Leipz. Ledermesse 486
Diehl, Economisten 318
Dieck, A., Dampfmaschine u. -Kessel 448
Dieck, A., Eindeichung. u. Flussreg. 408
— naturwidr. Wasserwirthschaft 408
Diefenbach, üb. d. Arbeiterfrage 245
Diehl, Karl, P. J. Proudhon 311
Diehl, Lothar, Gasanstalten 451
Diekmann, Kraftaufwand 245
Diehelm, Antiquar. d. Elbstroms 36
Diess, Dampfkesselanlagen 448
v. Diest-Daber, Geldmacht ... 238
Diestelkamp, Wohnungsverhältn. 301
Dietel, Gewerbestreitigkeiten 254
— Dieterici, Anzahl d. Geburten 109
— Aus- u. Einwanderungen 298
— Beob. üb. d. Todesarten 101, 201
— Bevölkerung d. Preuss. St. 109
— d. neu geschloss. Ehen ... 100
— Fortschr. d. Industrie 230
— Handbuch d. Statistik 109
— Mittheilungen d. Stat. Bur. 87
— Sterblichkeitsverh. in Europa 101
— Steuerreform i. Preussen 352
— statist. Tabellen d. Preuss. St. 109
— statist. Uebersicht 366
— Uebers. d. Bodenfl. ... d. Preuss St. 373
— üb. Vertheilg. d. Bevölkg. 99
— d. Volkswohlstand 325
— Zunahme d. Bevölkerung Preuss. 109
Dietmann, Schönburgische Kirchenhistorie 130
— chursächs. Priesterschaft 130
Dietrich, B., Gewerbthätigk. d. weibl. Geschlechts 257
— Gewinnbetheiligung 254
— Spiel u. Klassenlotterie 351
— Streiks u. Lockouts 257
Dietrich, Carl Benj., Chronik v. Scheibenberg 62
Dietrich, E., Berliner Verkehrswes. 491
Dietrich, Ed., Flächenraum ... K. Sachsen 490
Dietrich, Ed., Bezieh. d. Landwirthschaft 384
— Grundsteuerveranlagung 401
— Steuerwesen i. Sachsen 355
Dietrich, Ewald V., Herzog Albrecht d. Beherzte 49, 72
— König Anton u. seine Zeit 49

	Seite
Dietrich, E. V., d. Brand v. Auerbach	62
— d. Elbethal	36
— Freibergs Bürgerkrone	62
— Friedr. Aug. d. Gerechte	49
— Heilqnellen ... Sachsens	227
— Gesch. d. Bergbaus ...	412
— Meissner Chronik	64
— Moritzburg	62
— Sagen d. Erzgeb.	55
— Wolkenbruch bei Planen	409
Dietrich, Konr., Genossensch. d. Staatspächter	261
Dietsch, Versamml. Sächs. Gymnasial-lehrer (2)	151
Dietz, Gewerbeausst. Karlsruhe	444
— Gewerbe i. Baden (2)	424
Dietzel, physikalische Forschung	515
Dietzel, Carl, d. Volkswirthschaft	318
Dietzel, H., Karl Rodbertus	311
— Verhältn. d. Volksw.-Lehre	318
Dietzschold, Arithmometer	516
— d. Rechenmaschine	516
Dieze, de jure senioratus metallici	420
Diezmann, Ang. Leipzig. Skizzen ...	62
— Wanderg. durch Leipzig	36
Diezmann, M., Deutschl. ausserenrop. Handel	461
— Waarenansf. aus Sachsen	461
— Deutschl. Waarenhandel	461
de Diffret, Gedanken ... Nationalök. ...	316
Diller, der 21. Juli 1839 in Pirna	132
Dilthey, Deutsch. Ansied. i. Südbrasilien ...	297
Dinter, Parochie u. Stadt Stolpen	132
Dionisio, le leggi e l'economia polit.	327
Dippe, Dauer d. menschl. Lebens 101,	109
Dippoldt, Landesschule zu Grimma	153
Disselhoff, Jubilate!	141
Distel, d. Placianismus ... 130,	153
Dittenberger, geogr. Darstellg. v. Baden	26
Dittes, d. Deutsche Sprache ...	150
Dittmann, Getreidepreise i. Leipzig	385
Dittmarsch, Güte Gottes z. Scharfenberg	413
Dittmer, das Hufen-Areal 169,	398
Dittrich, Jos., d. Altarbild z. Buchholz	55
Dittrich, Max, General von Fabrice — Führer durch Meissen	73 36
Ditz, Ungar. Landwirthschaft	376
Dock, Einfluss d. Bewegung 208,	245
Dodd, the food of London 217,	474
Dodge, mannfact. of tobacco	456
Dodsley, economy of human life	230
Döhl, Armenpfl. d. Preuss. Staats — d. Concessionswesen — Unfall-Versicherung	282 428 340
Dohm, der Frau Natur u. Recht — Jesuitism. i. Haussstande	299 299
Dohm, Nicolaischule Leipzig zu Dohna, soziale Noth	153 238
zu Dohna-Kotzenau, Einkomm. d. Arbeiters	252
Döhner, Zerstör. natürl. Landesznstde.	404
Dokoupil, die Bauhölzer	456
— Eisen als Baustoff	456
— chemische Technologie	451
Dolder, Fabr. v. Seidenstoffen	453

	Seite
Döll, d. gewerbl. Association	273
— Reform d. Armenpflege	279
Dollfus, Ang., rapport d. société ind. de Mulh.	446
Dollfus, Dan., rapport de société ind. de Mulh.	446
v. Döllinger, König Johann v. Sachsen	75
Dolz, Gesch. Leipzigs	62
— Leitfaden .. sächs. Gesch.	49
— d. Rathsfreischule in Leipzig	148
Domann, Fahrpost-Porto-Taxe	493
— Dresdener Fremdenführer	36
v. Domaszewski, was kostet d. Wasserkrieg	409
v. Dombrowski, Urproduction u. Industrie	273
Domett, bank of New York	482
Domicello, Friedrich August III.	74
Dominikus, Erfurt u. Gebiet	36
Donnell, the true issue	357
Donner, G. S., Porcellän-Mannfactur z Meissen	449
Donner, K., forstl. Verh. Preussens	405
v. Donop, frstl. Lippesche Lande	37
Doormann, Gesetz u. Gesetzmässigk.	161
Dörfer, Topogr. v. Schleswig	29
Dorgé, études sociales	238
Döring, C., unser König Albert	72
Döring, H., d. Thüringer Chronik	45
Döring, Mor., Sächs. Bergreyen	413
Dorn, Alex., Ausstell. z. Constantinopel	443
— Eisenbahn-Politik	495
— Pflege d. gew. Fortschr. 426,	436
— Ungarische Volkswirthsch.	327
— d. wirthsch. Werth d. Geschmacks	55
— volksw. Wochenschrift	308
Dorn, E., Messg. v. Erdtemperaturen	18
Dorner, Gesch. d. protest. Theologie	128
Dornick, Pfarrer i. Spitzkunnersdorf	132
Dörre, d. Bez. Tetschen	376
Dörstling, d. Arbeitgeber u. d. Löhne	252
— Eingabe a. d. Handelskammer	472
— Fiehigs Schule f. Töchter	299
Dose, Gesundheitsverh. d. Marschland.	204
Dossios, limites de l'economie polit.	318
Dost, d. Didaktik d. Pädagogen	143
v. Dotzauer, Musterwerkstätten	436
Doubleday, law of population	234
Douhlier, Gesch. d. Alterthums	55
Dove, Eiszeit, Föhn u. Scirocco	18
— Veränderlichk. d. Temperatnr	18
— Witterung Deutschlands (4)	19
— Witterungsverh. v. Berlin	19
Draglc, Oesterr. Strafanstalten	193
Draper, Religion u. Wissenschaft	128
Drapiez, établissem. géogr. de Bruxelles	13
Drechsler, Ad., Katalog d. math.-phys. Salons	59
— üb. d. math.-phys. Salon Dresden	55
— Witterung z. Dresden (2)	20
Drechsler, Gust., Forsten Hannovers	405
Dreger, Berufswahl i. Staat-dienst	269
— Civilversorg. d. Militäranwärter	197
Dreifus, Jahresber. d. Consul. in Stuttgart	326
Dresser, Sächsisch Chronicon	49
Dreyer, d. Jugendlitteratur	304
Dreyfns, les budgets de l'Europe ...	345
Drioux, sur les associations	261

	Seite
Drivok, Eger u. Egerland	62
Drobisch, d. moralische Statistik ...	98
Drohojowska, grandes industries	426
Dronke, Beiträge z. e. Seelenlehre	21
Dronke, P., Engl. Fabriken-Gesetzg.	256
Droop, Tabakmonopol	359
Droste, Handwerkerfrage	433
Droz, die Opfer d. Arbeit	340
— Schutzzoll u. Freihandel	357
Drude, Florenreiche d. Erde	14
Drumann, d. Arbeiter u. Commnisten	233
Dnb, Oesterr. Linien-Inftr.-Rgt.	199
— k. k. Militär-Verwalt.-Behörden	199
Dühoc, sociale Briefe	238
— d. Prostitution	192
— d. öffentl. Sittenlosigkeit	192
Dubs, d. öffentl. Recht d. Schweiz	168
Dubust-Nançay, éléments de la politique	312
du Camp, la Croix-Rouge de France	229
— Paris bienfaisant	283
— Privatmildthät. i. Paris	283
Ducarre, salaires	252
Duchatel, Armenwesen	279
— la bienfaisance	279
Ducpétiaux, bienfais. de la Belgique	281
— budgets économ. 248,	333
— colonies agricoles 190,	287
— instrnct. ... en Belgique	145
— maison pénitentiaire	193
— jennes ouvriers	257
— paupérisme dans les Flandres	281
— prisons de la Belgique	193
— question de la charité	281
Dnfau, Blindgeborene	210
— traité de statistique 94,	114
Duff, teachings of Rich. Cobden	357
Dufour, hist. de la prostitution	192
— mémoires curieux	192
Dufonr-Feronce, Gewerbs- ... Verhältnisse	249
Dugnit, revue d'économie polit.	308
Dühring, hob. Berufsbildg. d. Frauen	299
— Carey's Umwälzung	318
— Cnrsus d. Philosophie	514
— Gesch. d. Nationalökon.	308
— Gesch. d. Philosophie	514
— die Judenfrage	303
— National- n. Socialökonomie	312
— Ueberschätzg. Lessings	303
Duka, Magyar. artasi eredmén.	377
Dnlaure, histoire de Paris	55
Dulk, Gesellschaftslehre	230
Dullo, wider die Postsparkassen	332
Dullo, A., Seehandel d. Ostseeplätze	467
du Mesnil, logements insalubres	201
Dumont, Arist., travaux publ.	326
Dnmont, G., causes de la cécité	210
Dumont, G., écoles de commerce	473
dn Mont, J., Prov.-Bank v. Buenos Aires	482
Dümonrier, Beschreibg. v. Portugall	34
v. Dnmreicher, gewerbl. Unterr.	436
— Unterrichtspolitik	436
Dunger, Dialect. .d. Vogtlands 21,	55
— Kinderlieder a. d. Vogtland	55
Dünkelberg, Landw. u. Capital	379
— Schiffahrts-Canäle 388,	508
Dnnlop, proprietors of lands	399
du Nord, Grundl. f. soc. Gesetzgebg. 256,	265
Dnnoyer, liberté du travail	245
— notices d'économie soc.	318
— oeuvres	316
Dupanloup, Sonntagsruhe	259
Dupasquier, classes ouvrières	245
— le crime de la guerre	196
Dupin, caisses d'épargne de France	329
— forces productives ...	326
— petit producteur	326
Dnpont, code des mines	419
Dupont White, relations du travail ... 245,	318
Duprat, annuario d'Italia	116
Du Prel, Verwaltg. i. Elsass-Lothr.	186
Dupuy, question sociale en France	244
du Puynode, des lois du travail	245
— voyage d'un économiste	327
Durant, philosophie sociale	230
Dürre, Betriebsreg. f. Dampfmasch.	449
Durrieu, Morocco	23
Dürrschmidt, Kirchspiel Goldkronach	36
Düsing, Regulir. d. Geschlechtsverhältnisse	100
Dust, Ausstell. f. Leder ... zu Berlin	454
Duttenhofer, Emancipat. d. Neger	267
Duval, das Eichsfeld 37,	62
— Kiffhausen u. Rothenburg	62
du Vivier, chemin de fer Belge	497
Dvořák, Gesch. d. Raudnitzer Schlossbanes	322
Dyer, Handel mit Engl. Mädchen	192
Dyk. Regentengesch. d. Churs ächs. Lande	49
Dyke-Acland, Working-Men-Cooperators	276
Dymond, principles of morality	98
Dziatzko, Instr. für Zettelkatalog	1
Ebel. Ursprung d. Frohnen 169,	400
Ebeling, Fr. Ferd. Graf v. Benst	73
Ebenhoch, üb. d. „Sociale Frage“	238
Ebermann, Em., Lagerhäuser	458
Ebermann, M., Leipzigs Trost u. Hoffnung ...	132
Ebermayer, Einwirkg. d. Waldes	404
Ebers, Armenwesen Breslaus	282
— General-Sanitätsber. Schlesien	204
Ebert, Dresdner Brücke	64
Ebert, A. H., Culturperioden Obersachsens	54
Ebert, Carl Jos., d. landw. Verhältnisse	368
Ebert, F. A., d. Culturperioden Obersachsens	54
Ebert, Frdr. Ad., Oeffentl. Biblioth. z. Dresden	55
— der Dom zu Meissen	132
Ebert, G. R., Beweg. d. Bevölk. i. Sachsen	113
Eberty, E., Berlin. Communalverwalt.	356
— Fürsorge für bedürft. Genesende	229
— Fürs. f. verwahrloste Kinder	291
— Hauswirthsch. n. Markt	333
— Markthallen	474
Eberty, G., z. Gesch. d. Tabacks	359
— gewerbl. Schiedsgerichte	254
Eccarius, C. Th., Bürgerverein Dresden	82
Eccarius, J. Gge., eines Arbeiters Widerleg.	318
Eck, Verpflicht. d. Verkäufers	235

Seite

Eckardt, Ernst, Chronik von Glauchau 62
Eckardt, Herm., d. alte Russland 43
Eckardt, K. G., Otto Victor, Fürst v. Schönbg.-Waldbg. 77
Eckardt, Paul, Sayda i. Jahre 1887 37
Eckardt, Th., d. Arbeit als Erziehungsmittel 159
Eckert, Verschuld. v. Landgütern 379
Eckhardt, Volkszählg. Livlands 121
Eckstein, über Prostitution 192
Edelmann, Steuerreform 356
Eding, Rechtsverh. d. Waldes 406
Edwards, E. M., invest. geogr. dos Portoguezes 34
Edwards, Justin, d. Alkohol 305
Edwards, Milne, Salz in England 417
— sel en Angleterre 417
Effertz, Encyclop. d. polit. Oekonom. 318
Eger. Ges. üb. Unterstütz.-Wohnsitz 285
— d. Reichshaftpflichtgesetz 171
Egger, Tiroler u. Vorarlberger 21
Eggers, A., Deutsch. Münz-Reform 475
— Schutzzoll 357
— silberne Handelsmünze 477
— d. Weltmünze 477
v. Eggers, C. U. D., üb. d. sicherst. Mittel 368
Eggert, Getreidezölle 402
v. Egidy, d. Offizier z. D. 200
Egli, Taschenbuch Schweizer. Geogr.... 122
Egloff, Karte v. Polen 428
v. u. zu Egloffstein, Fischerei ... 408
Egron, le livre de l'ouvrier 345
Eheberg, d. Deutsche Auswanderung 295
— Grundriss d. Finanzwiss. 344
— alt. Deutsches Münzwesen 201, 475
— agrar. Zust. i. Italien 396
v. Ehmann, d. Wasserversorg. i. Württemberg 219
Ehrenberg, Fondsspeculat. 483
— Hamburger Handel 467
— Wie wurde Hamburg gross? 467
Ehrenberger, Oesterr. Bank- ... Inst. 482
— Oesterr. Sparcassen 329
v. Ebrenwerth, Bruderladen 267
Ehrenzweig, Assecuranz-Jahrbuch 334
Ehrhardt, C., Führer durch Chemnitz 37
— Heimathsk. v. Chemnitz 37
Ehrig, kirchl. statist. Handbuch 136
Ehrle, Armenpflege 279
Ehrlich, Ober-Oesterreich 34
Eichhof, Braunahrungsstreitigk. 173
Eichhorn, Herm., Sittenpolizei 192
Eichhorn, K. F., Deutsche Staats- u. Rechtsgeschichte 161
Eichmann, Conventional-Zolltarife 361
Eichstadt, memoriae Augusti ducis Sax. 73
Eilers, Joh. Chph., Chronicon Beltizense 62
Eilers, Th., Steuerreform 352
— Vernunft und Wissenschaft 403
Einenkel, Fox Reden 237
v. Einsiedel, H., Ablösung v. Reallasten 400
v. Einsiedel, Haub., Ges. üb. Jagd u. Fischerei 407
Einsiedel, Jul.. Gouvernantenwes. i. England 299
v. Einsiedel, K., Sächs. Leib-Inftr.-Brigade 197

Seite

Eisel, Sagenbuch d. Voigtlandes 55
Eiselen, Findelhauser 291
Eiselen, J. F. G., Lehre v. d. Volkswirthschaft 312
— der Preussische Staat 28
Eiselt, d. Goldbrünnel 228
— Heilquellen d. Taborer Kreis. 228
— Policzka 207
Eisenach, d. Sulzaerthal 62
Eisenhart, Gesch. d. Nationalökon. 308
— Kunst d. Besneerung 352
— Philosoph. d. Staats 162
Eisler, d. Judenfrage 303
Eitner, synchron. Tabellen 55
Elb, über Gebäudestatistik 94
— Wahrscheinlichkeits-Rechn. 98
Elben, Mortalitätsstatist. Württemb. 205
Elfert, Bewölkungsverhältnisse 18
Elgin and Kincardine, cond. of Canada 323
— état du Canada 323
Ellena, della emigrazione 295
— statistica di industr. Ital. 427
Ellerholz, Handbuch d. Grundbes. 127
Ellesmere, address. at the geogr. soc. 7
Elliot, die Juden u. ihre Gegner 303
Elliott, Alaska 23
Ellis, Grundsätze d. Volkswirthsch. 315
Ellison, Baumw.-Cultur u. -Ind. 452
Ellmann, Doppelwährung 477
Ellner, Höhenrauch 18
Elm, Handfertigkeitsunterricht 159
Else, Buchhaltung f. Landwthe. 391
Elsner, A., Assecuranz-Almanach 334
— allgem. Brandursachen 343
— rapport sur coup. d'assur. 335, 343
Elsner, F., Reinig. d. Abfallwässer 453
Elster, Abhandlungen 307
— Handwörterbuch d. Staatswiss. 312
— Lebensversichrg. i. Deutschl. 336
— Postsparkassen 332
— staatswiss. Studien 162, 308
Elterich, d. Sächs. Seminare 150
Elvers, Victor Aimé Huber 280
— Landarmenwesen 190
— d. Unterstützungswohnsitz 285
— zur Vagabondenfrage 190
d'Elvert, Fortschritte Mährens 327
— Verkehrsanstalten 490
Ely, labor movement 247
— American socialism 243
— french and germ. socialism 238
Emden, Verfahren bei Enquêten 238
Emele, die sociale Frage 238
— der Sozialismus ... 238
— volksw. Studien i. Deutschl. 315
Emerton, questions in polit. economy 316
Emion, commerce des céréales 384
Emmer, Baarzahlung 458
Emmerich, Regbez. Arnsberg 112
Emmermann, Armenanstalten 279
— Armenpfl. i. Nassau 282
Emminghaus, Armenstiftungen 288
— Armenwesen 279
— E. W. Arnoldi 280, 467
— Behandlg. d. Selbstmordes 336
— Gesch. d. Lebensvers.-Bank z. Gotha 336
— Gewerkslehre 316
— Lebensversich.-Bank zu Gotha 336

Seite

Emminghaus, Luxus. Luxusgesetzgebung 353
— Mitthlgn. d. Lebensvers.-Bank Gotha 101, 336
— Schweiz. Volkswthsch. 328
— Wirksamk. d. Nordd. Bundes 325
Emmons, precious metals 415
Einsmann, d. Dampfmaschine 448
Endemann, d. Deutsche Handelsrecht 469
— d. Markenschutz 431
— Recht d. Eisenbahnen 498
— Studien i. d. Wirthsch.- u. Rechtslehre 316
v. Enderes, Frauenarbeit 299
Endner, z. Judenfrage 303
Eneccerus, ein Höferecht f. Hessen 398
Engel, Studium d. mathem. Wissenschaften 143
Engel, Ed., Eisenbahnreform 495
Engel, Ernst, zur Anthropometrie 21
— d. Baumwollenspinnerei 452
— Beschlüsse des stat. Kongr. Berlin 91
— Beschlüsse d. statist. Kongr. in Haag 91
— Beschlüsse d. stat. Kongr. Petersburg 91
— Beweg d. Bevölk. i. Sachs. 113
— Bodenbenutz. u. Ernteertrag 373
— Brannteweinbrennerei 358, 455
— Compte-rendu général 91
— d. statist. Congress in Florenz 91
— statist. Correspondenz 91
— Einfl. d. Gesetzes . . Personenstd. 109
— éloge de L. A. J. Quetelet 311
— die industr. Enquête 423
— Fortschritte d. Statist. Preussens 93
— Frequenz d. Strafanstalten 136
— Genealogie 42
— Hypotheken-Versicherg. (2) 381
— Jahrbuch f. Statistik Sachsens 113
— d. Deutsche Industrie 423
— d. Industrie d. gross. Städte 245
— stat. Kongress in Berlin 91
— Märkte ... i. Preussen 474
— die Methoden der Volkszählung 94
— Frz. X. v. Neumann-Spallart 311
— Sächs. Obererzgebge. 425
— Preis der Arbeit 252
— Reichsarch. Bericht ... Kongr. Berlin 91
— Reform d. Gewerbestatist. 422
— Rechnungsbuch d. Hausfrau 333
— statist. Seminar ... in Berlin 93
— d. Statistik im Dienste d. Verwaltg. 94
— Statist. d. Dampfkessel 448
— Statistik d. Morbidität ... 101, 220, 340
— statist. Vereinsnetz 94
— Verwaltg. d. k. statist. Bureaus 93
— d. Volkszählungen 94
— Vorbereitgen z. statist. Aufnahm. 109
— Werth d. Menschen 318
— moderne Wohnungsnoth 301
— Zeitalter d. Dampfes 421, 448
v. Engel, L. H. H., Reisen durch Chursachsen ... 30, 374
Engel, Mor. Erdm., Gesch. v. d. zehn klugen . . Bauern 400
— Wasserfluth zu Plauen 409
Engel-Dollfus, Frédᵈ., étude sur l'épargne 329
Engelbrecht, Gg., commentat. de jud. metall. 420

Seite

Engelbrecht, H., Landw. i. N.-Amerika 370
Engelbrecht, H., Statist. d. Judenth. 140
Engelen, Arbeiterwohnungen 260
Engelhard, Hessische Lande 28
Engelhardt, A. M., Friedrich Christian, Kurfürst v. S. 74
Engelhardt, F. B., d. Flächenraum 103
Engelhardt, K. A., J. F. Böttger 73
— Denkwürdigkeiten 49
— tägliche Denkwürdigk. 49
— Gesch. d. Sächs. Lande 49
— Gesch. d. Sächs. Vaterl. 49
— Erdbeschr. ... d. kursächs. Land. 30
— Vaterlandskunde v. Sachsen 30
Engelmann, Frdr. Aug., Petition .. Ehenterricht 130
Engelmann, J., Gesch. d. Handels 466
— d. Weltverkehr ... 422
Engelmann, W., Bibliotheca Geographica 2
— Biblioth. mech.-technol. 3
Engels, arbeit. Klasse i. England 250
— d. Ursprung der Familie 234, 236
Engelschall, Feuersbrünste 191
— Johanngeorgenstadt 62
Engländer, Französ. Arbeit.-Associationen 276
Enriquez, obras publicas 490, 507
Enthoffer, Ingenieur-Geogr.-Wesen 13
Eötvös, Einfluss d. herrsch. Ideen 162
Eppinger, Gesetze d. Preisbildung 322
Epstein, Findelanstalten 293
— Böhm. Findelanstalt. 211, 293
Eras, Binnenschifffahrt (2) 508
— Branntwein-Monopol 358
— Jahrb. f. Volkswirthsch. 307
— Oderregulirung 509
— Process Bebel-Liebknecht 239
— Reichsbahn-Projekt 498
— Währungsstreit 477
— vier Zeitfragen 318
— d. Zwangsstaat 239
Erb, Gemeinds-Sittengerichte 192
Erben, Böhmen 34
— Statistik v. Prag 119
Erbstein, A., Bildn. Albrechts d. Beherzten 72
Erbstein, J., Bildn. Albrechts d. Beherzten 72
Erbstein, Joh. Gg., Langen-Saltza 62
Erbstein, J. Th., Todtentanz zu Dresden 62
Erbstein, K. F. W., numismat. Bruchstücke 49
Ercelei, movim. artist.-industr. 440
Erdmann, landw. u. soz. Notstand 395
v. Erdmannsdorff, Armenpflege 283
— Theilbark. d. Grundeig. 389
Erhard, Chr. Dan., de vicariatu Saxonico 49
Erhard, E., voyage de Dresde à Prague 30
Erlenmeyer, Irren- . . . Anstalten Deutschl. 226
Erler, Irrenanst. z. Neustadt-Ebersw. 226
Ermel, Stadt Grimma 62
Ermisch, neues Archiv f. Sächs. Geschichte 47
— Sächs. Bergrecht 420
— Urkundenbuch (2) 49

Seite

Ernesti, J. H. M., Ueberblick von Sachsen 30
Ernesti, L., Abnahme d. Theologie-Studirenden 155
Erno, Militärstatistik 195
Ernst, Arbeitsnachweis 287
Errera, biblioteca popolare 5
— Giordano Bruno 73
— l'industria vetraria 449
— delle indust. Venete (2) 427
— instituz. pop. in Italia 272
— istituzione pop. in Venezia 272
— l'istruzione a Venezia 145
— l'Italia industriali 427
— rassegna dei fatti sociali 116
— relazione del delegato 472
— società di mutuo socc. 265
— statistica marittim 511
Erschow, ländl. Eigenth. Russlands 400
Ertl, d. Oesterr. Unfallversich.-Ges. 340
Eschenauer, repos du dimanche 259
Eschenbach, Bergwerksstrike 257
Escherich, üb. d. Lebensdauer... 101
— Volksbeweg. u. Fruchtbark.... 108, 109
— Eschke, d. Oybin 37
v. Eschwege, Pluto Brasiliensis 411
Escoffier, la grève des patrons 239
Esmarch, durch welche Arbeiten . 229
Espes, Feste Grona 62
d'Espine, causes imméd. de la mortal. 101
— invasions du cholera 213
— décès du canton de Genève (2) 207
— statist. mortuaire 207
Esquiros, Irrenhäuser... Paris 225
Esser, die Gewerkschaft 420
— Aktien... 471
d'Ester, d. Kampf d. Demokratie 183
Estienne, statist. de la Batavie 117
de Estrada, poblacion de España 43
Etheridge, catalogue of... Austral. geology 411
Etoc-Demacy, sur le suicide 211, 306
v. Etzel, Grönland 25
Eulenberg, Gewerbe-Hygiene 216
Eulitz, Kalkwerke Sachsens 417
Evans, Morier, Fortune's epitome 349
Evans, Tb. W., commiss. sanitaire des Etats-Unis 209
Evers, invalide Mannsch. d. XII. Armee-Corps 210
Evers, C., d. Franziskanerkloster in Leipzig 132
Evers, J. C. G., bevolkingsleer van Nederland 117, 206
Ewald, J. L., was sollte d. Adel jetzt thun? 233
Ewald, L., Bodenbenutz.... i. Hessen 372
— Flächengehalt i. Hessen 372
— Gewerbestatist. Hessens 425
— Kaufwerthe d. Ackerl. 385
— Volksschulw. i. Hessen 148
Exner, Ad., Pfändrechtsbegriff 236
— d. Publizitätsprinzip 381
Exner, A. H., Einnahmequellen Chinas 324, 467
Exner, Jul. Alb., Gesetze d. Brandversich. betr. 343
Exner, W. F., Aussteller u. Ausstellungen 440

Seite

Exner, W.F., Fortschr. i. Ausstellungswesen 440
— Gewerbe... in Oesterr. 427
— Holzhandel u. Holzindustr. 406
v. Eye, der Auswanderer 297
— d. bürgerl. Wohnhaus 301
v. Eynern, Reform d. dir. Steuern 354
— wider d. Socialdemokr. 239
Eytb, d. landw. Gesellsch. v. Engl. 375

Faber, Carl, Bleistift-Fabr. v. Joh. Faber 451
Faber, E., Chinesischer Socialism. 233
Faber, Ernst, Bleistift-Fabr v. Joh. Faber 451
Faber, M., Schlosskirche... Wittenberg 132
Faber, Rich., Agrarschutz i. Engl. 399
Fabi-Altini, sull' arte all' industr. 440
Fabian, M. Petrus Plateanus 77
Fabri, Frdr., bedarf Deutschl. der Kolonien? 295
— fünf Jahre Deutsch. Kolonialpolit. 295
— ein dunkler Punkt 295
Fabri, G. K. E. F., Armuth u. Armenpfl. 279
Fabri. Tim., Kolonien als Bedürfniss... 295
Fabricius, Chr., d. St. Paulus-Innung 128
Fabricius, C. A., Bevölkerungsaufn. i. Hessen 109
— Volkszählg. i. Nordd. Bund 107
Fabricius, Gg., Saxoniae illust. libri .. 49
Fabricius, Jac., Saxoniae illustr. libri 49
Facilides, Einladungsschrift... 132
Facius, Pfarrjubelfeier i. Lauter 132
Fagniez, l'industrie à Paris 250
Fahdt, Deutschlands Glasindustrie 127, 449
Fahne, Reg.-Bez. Düsseldorf 112
Fahrmbacher, d. Deutschen Zölle 361
v. Falck, d. Thünen'sche Lehre 252
— Steuerbewälzung 352
— Russische Wirthschaftsfragen 398
Falcke, Staatsangehörigkeit 170
Falcke, H., Maschinenwebstuhl 450
v. Falckenstein, Joh. Hch., Thüring. Chronicke 45
— civ. Erfürtensis hist. 62
Falconer, Einflussd. Himmelsstriche... 21
Falk, z. Arbeiter-Versicherungsfrage 338
— Rechtsgrunds. i. Versichrgswes. 335
Falke, Joh., Bergstadt Geyer 68
Falke, Johs., Kurf. August v. Sachsen 49
— Gesch. d. Deutsch. Handels 467
— Gesch. d. Preise 332
— Gesch. d. Deutsch. Zollwesens 363
— Kulturgesch. u. Volksw.-Lehre 318
— Steuerbewill. i. Sachsen 353
v. Falkenbayn, 1808—1877, d. Jahrzehnt 350
Falkenstein, J., Africas Westküste 23
v. Falkenstein, J. P., Johann, König v. Sachsen (2) 75
Falkenstein, K., Oeffentl. Biblioth. z. Dresden 55
Falkmann, Preuss. Gewerbesteuer 354
Falkner, Arbeit in Gefängnissen 260
Fallati, Einheitg. in... der Statistik 95
— d. statist. Vereine d. Engländer 95
Fallou, d. Ackererden Sachsens 378
— Bodenkunde 378
— Grund u. Boden Sachsens 378
Famin, Columbien u. Guyana 24

Seite

de la Farelle, du progres social 318
Farnam, Französ. Gewerbepolit. 426
— Amerik. Gewerkvereine 276
Farr, Statistical Congress London 91
— English life table 101
— tables of lifetimes 336
Farrer, the state to trade 457
Faselius, Joh. Friedr. d. Grossmüthige 76
Fassbender, Bauernvereine 395
Fastenau, Wassergenossenschaft. 275, 408
Faucher, Jul., vergleich. Culturbilder 55
— Küsten u. Inseln d. Archipels u. Jonischen Meeres 33
— Vierteljahrsschrift 308
— Doppelwährung 250
— Gesch. d. Zollvereins 366
— études sur l'Angleterre 33
— mélanges d'économie polit. 316
Faulmann, Gesch. d. Buchdruckerkunst 456
Faure, les budgets contemp. 345
Faustus, Erklärg d. fürstl. Stammbaum, Sachsen 49
— Stadt Meissen 63
Fawcett, Henry, essays and lectures 230
— Freihandel u. Zollschutz 357
— labour and wages 252
— manual of polit. economy 312
— travail et salaires 252
Fawcett, M. G., essays and lectures 230
— Volkswirthschaftslehre f. Anfänger 315
v. Fechenbach, Arbeiterfrage (2) 245
Fechner, G. Th., Centralblatt f. Naturwissenschaft 20, 515
— üb. d. Holbein'sche Madonna 55
Fechner, Hrm., handelspolit. Beziehgn. 363
Fecht, d. badische Amtsbez. Müllheim 26
Feer-Herzog, conférence monétaire 478
— Gold oder Silber? 477
— or ou argent? 477
Feierabend, Wohnhäuser d. Arbeiterheim 301
Feigneaux, services des indigents 224
Feiltet, de l'assistance publ. 284
Feistmantel, Ottok., Tbeekultur i. Ost-Indien 393
Feistmantel, Rud., d. polit. Oekonomie 404
— Waldbestandstafeln 404
Felder, Gemeindeverwalt. Wiens 188
Felisch, Einfl. d. Ausstellungen 440
Felix, J., le charlatanisme social 239
— el charlatanismo social 239
— cristianismo y socialismo... 128
— el socialismo ante la sociedad 239
— d. Socialismus u. d. Gesellsch. 239
Felix, L., d. Arbeiter u. d. Gesellschaft 245
— Entwickl.-Gesch. d. Eigenths. 236
Feller, Frdr. Ernst, d. Bankwesen 482
Feller, Joh. Fr., Sächs. Heldensaal 72
Feller, L. R., Kirchenvorstands-Ordnung 137
Fellmeth, internat. Zahlungsbilanz 475
Fellner, d. Volkskindergarten 158
v. Fenneberg, allgem. Prospectus 329, 335
v. Fenyes, Statistik v. Ungarn 120
— Ungarns Statistik... 120
Ferber, gew. u. comm. Zustde. 425
Ferdy, künstliche Beschränkg. 235
— d. Malthusianismus 235
Ferguson, Adam. hist. of civil society 233
Ferguson, Rob., census of Ireland 116

Seite

Férié, die Gewerbegerichte 254
Fernau, Vereinigte Staaten v. Nordamerika 23
Ferrand, les pays libres 230
Ferrari, prod. d. campagna in Italia 376
Ferraris, conferenza di elletricità 449
— mostra di elletricità in Parigi 449
Ferrero di Ponsiglione, Abendberg 227
Ferri, das Verbrechen 163
de Ferron, institutions municipales 179
Fertsch, Flächengehalt i. Hessen 372
Feser, poliz. Kontrole d. Marktmilch 217
v. Festenberg-Packisch, d. Deutsche Bergbau 411
— Doppelwährung 477
— Gesch. d. Zollvereins 366
— Niederschles. Steinkohle 417
— Deutschl. Zollpolitik 363
Fetzer, Adressb. f. Württembg. 126
Feuerhake, Deutsche Act.-Gesellsch. 471
de Feuillide, l'Algérie française 23
— les nationalités 21
Feustel, Wappenkunst 42
Feustl, Fabrikhygiene 216
Fichte, geschloss. Handelsstaat 457
Ficinus, Augustusbad 227
— Flora Dresdens 16
— Schmeckwitz (2) 228
— Trinkanstalt 237
Fick, Wahrscheinlichkeiten 97
Ficker, Ad., Oesterr. Alpenverein 17
— Bericht... Volkszähl. 1868 118
— Bevölkerung d. Oesterr. Mon. 118
— Skizze einer Geschichte des k. k. statist. Bureau 93
— la Comm. centr. de Statist. (2) 93
— internat. Congress, Wien 91
— Ethnographie internation. 21
— Gliederung d. Justiz-Beh. 175
— Rechenschaftsbericht... Congress Wien 91
— z. Statist. d. Landwthsch. 327
— d. Unterricht in d. Statistik 95
— Völkerstämme v. Oesterr.-Ung. 21
— üb. d. Vornahme d. Volkszähl. 118
— Wirksamkeit der k. k. statist. Centr.-Commiss. f. Oesterr. 93, 118
Ficker, Add. J. G. Fichte's Gedanken 143
Ficker, Joh. Bernh., Annaberg 63
Fidicin, Berlin 63
— Kreis Teltow 63
Fiebig, Berufsbildg. d. Frauen 299
Fiedler, H., d. höher. Schulen Breslau's 151
Fiedler, Herm., Plauen im Vogtlande (2) 63
Fiedler, Joh., Mögliche Ehren-Seule 63
Fiedler, Ottom., Deutsch. Feuerlöschanstalten 191
— wie sind in Mittel-... Städten... 191
Fieliz, vaterl. Monatsschrift 48
— Wochenbl. f. d. Lausitz 48
Fietz, Prinzenunterricht 144
Filek v. Wittinghausen, Böhmen 34
Fillunger, Oesterr. Eisenbahnen 506
— vergleich. Statistik 327
Fils, Höhenmessg. i. Herzogth. Coburg 17
— Höhenmessg. i. Herzogth. Gotha 17
— Höhenmessg. im Kr. Erfurt 16
Filskow, Gut-Templer-Orden 305
Finck, E., Barbara Uttmann 78

Seite

Fiuck, Ph., die Arbeiter-Orden 276
Findeisen, Handelswissenschaft 457
Findeil, Fortschrittspartei 183
— Gesch. d. Freimaurerei 278
— Gustav Werner 142, 249
— Zerfall d. Socialdemokr. 239
Findura, Magyar. könyvtárának 4
Finet, canaux et voies navigables 508
Finger, Was gilt? 172
Fink, A., die Idee des Gymnasiums 151
Fink, F., Handwerkerschulen . . . i. Hessen 436
Finkeluburg, Bekämpf. d. Trunksucht 305
— Centralbl. f. Gesundh.-Pfl. 215
— Gesundheitspflege Englands 215
Finsler, kirchl. Statist. d. reform. Schweiz 136
v. Fircks, Bewegung d. Bevölkerung 109
— d. Volkskraft Deutschl. u. Frankr. 107, 114
Fisch, d. soc. Frage im alten Rom 233
Fischbach, Städte v. Brandenbg. 37
Fischer, Frohburg 63
Fischer, A., Adressb. f. Württemby. 126
— Königr. Württemberg 32
Fischer, A. F., Medizinalverfassung 221
Fischer, Carl H., Verein Sächs. Lehrer 265
Fischer, Ferd., d. menschl. Abfallstoffe 218
— städt. u. Industrie-Abfallstoffe 218
Fischer, Frz., Bismarck u. d. Handelskam. 472
Fischer, Frdr. Chph Jonath , Gesch. d. Teutsch. Handels 467
Fischer, G., Statist. d. Verwunddngen 197, 210
Fischer, G. A., mehr Licht im dunkl. Welttheil 295
Fischer, H. A., gutherzige Schreiben 374
Fischer, H. R., unter den Armen . . . Berlins 248
Fischer, Hugo, Stickmaschine 450
— technolog. Studien 426
Fischer, J. B., Burggrafthum Nürnberg 26
Fischer, Johs., Baarzahlung 458
— Existenzminimum 252
— Fideikommiss d. Arbeiter 245
Fischer, K., Deutsches Leben 55
— Deutschl. öffentl. Meinung 55
Fischer, Karl, Antisemiten u. Gym.-Lehrer 303
— Heinrich v. Treitschke üb. Judenth. 303
Fischer, Kuno, menschl. Freiheit 514
Fischer, Marie, Friedensgesellsch. 196, 302
Fischer, Mor., Gottleubathal 37
Fischer, Otto, Reichsges. betr. d. Krankenversich. 338
— Verfass.- u. Verwalt.-Recht 167, 176, 187
— Zeitschr. f. Verwaltung 187
Fischer, P. D., Dentsche Auswand. u. Amerika 236
— Post u. Telegraphie 491, 494
— die Telegraphie 494
— Verkehrsanstalten 490
Fischer, Ph., Geist d Beobachtung 514
Fischer, Ph., Grundz. d. Versicherungswesens 97, 336
Fischer, R., Credit 458
— das Geld 475
— Preis u. Lohn 322

Seite

Fischer, Theob., d. Dattelpalme 393
— Klima d. Mittelmeerländer 18
Fisher, Ch. H., report upon the births . . . 105
Fisher, R. S., american statist. annual 104
— progress of the United St. 23
Fitch, Ch. H., manuf. of hardware 450
— manufact of interch. mech. 451
Fitger, E., Seehäfen Englands 513
— Steuerreform-Plan (2) 352
Fix, Chr. G., d. Stadt. Kirchenstaat 137
— Kirchen- u. Consistor.-Verfassung 137
Fix, Th., des classes ouvrières 245
Flach, d. deutsche Professor 155
Flader, Wiesenthälisches Ehrengedächtniss 63
Flath, Localbestimmungen . . . 189
— Polizeirecht in Sachsen 189
— Wohlfahrtspolizei Dresdens 189
Flathe, Ldw., die vierte Säcular-Feier 83
— Tranerreden . . . Rob. Blum 73
Flathe, Th., Sanct Afra 153
— Geschichte v. Sachsen 49
— die Mark Meissen 50
— Engelhardts Vaterlandskunde 30
— die Verhandlungen . . . 50
— Vorzeit d Sächs. Volks 50
Flatt, Topographie d. Herzogth. Warschau 35
Fläxl, Productivgenossenschaft 273
Flechsig, Ed., de Zwiccav. dicasterio 173
Flechsig, Rob., Bad Elster 227
— Curort Elster 227
— der Kurgast in Elster 227
Fleck, A., Hubertusburg 63
Fleck, Ferd. G., Einquartierungslast 197
Fleck, H., chemische Centralstelle 215
— Einfl. v. Trinkwasser 214. 219
— Mineralbad zu Gruben 227
— Steinkohlen Deutschlands 417
— Verkehr mit Nahrungsmitteln 217
Fleischer, Arithmetik 516
Fleischhauer, Osc., Kalender-Compendium 41
— Rentenrechnung 97
— Sterbecassenvereine 266
Fleischhauer, Ph., Dentschland 26
Fleischmann, Ad., Arbeiter-Agitatoren 439
— Entsteh. d. Spielw.-Indnstr. 439
— Deutsche Hausindustrie 439
— der blaue Montag 245
— Sonnebg. Spielw.-Hausind. 439
Fleischmann, C. L., Erwerbszw. . . . v. Nordamerika 323
Fleischmann, O., Culturepochen d. Menschh. 55
Fleischner, Pflichten u. Rechte 290
Fleming, adoption of a prime meridian (2) 14
Flemming, das Augustusbad 227
Flemming, Max, Lehrlingswesen 436
Flesch, Armenstiftungen 288
— Haftpflicht, Unfallvers. . . . 256, 340
— Ursachen d. Armuth 279, 339
— Wohnungsnoth 301
Fletcher, education national 143
Fleury, solution de la crise 236, 379, 395
Fliedner, Theodor Fliedner . . . 141, 290

Seite

Flinzer, Beweg. d. Bevolk. i. Chemnitz 113
— d. Typhnsepid. i. Chemnitz 214
Flora, arztl. Mitth. aus Aegypten 201
Florey, Codex d. Sächs. Volksschule 146
Floto, Kaiser Heinrich d. Vierte 45
v. Flotow, Abschätz. d. Grundstücke 401
— Statistik d. Kgr. Sachsen 113
v. Flottwell, Armenrecht u. -Polizei 285
— Freizügigkeit 285
— Dentsches Heimathwesen 285
Flourens, de la longévité humaine . . . 101
— an address 239
Flügel, G., St. Afra z. Meissen 153
Flügel. O., das Ich 514
Flurscheim, Auf friedl. Wege 239
— Grundpfandrecht 370
Focardi, i partiti politici 183
v. Fodor, Bedlingungen d. lang. Lebensdauer 101
— d. gesunde Haus 301
Fogowitz, Eisenbahnpolitik 506
— Staatsprüf. a. techn. Hochsch. 436
Föhring, Staatsanstalten i. Holland 193
— Straferziehung in Frankreich 193
Foissac, Einfluss d. Klima 208
Földes, Cautelen b. statist. Methode 95
Foley, les travailleurs 250
de Folleville, associat. commerc. 273
Fölsch, Theaterbrände 35
Fläxl, Productivgenossenschaft 273
Flechsig, Ed., de Zwiccav. dicasterio 173
Flechsig, Rob., Bad Elster 227
— Curort Elster 227
— der Kurgast in Elster 227
Fleck, A., Hubertusburg 63
Fleck, Ferd. G., Einquartierungslast 197
Fleck, H., chemische Centralstelle 215
— Einfl. v. Trinkwasser 214. 219
— Mineralbad zu Gruben 227
— Steinkohlen Deutschlands 417
— Verkehr mit Nahrungsmitteln 217
Fleischer, Arithmetik 516
Fleischhauer, Osc., Kalender-Compendium 41
— Rentenrechnung 97
— Sterbecassenvereine 266
Fleischhauer, Ph., Dentschland 26
Fleischmann, Ad., Arbeiter-Agitatoren 439
— Entsteh. d. Spielw.-Indnstr. 439
— Deutsche Hausindustrie 439
— der blaue Montag 245
— Sonnebg. Spielw.-Hausind. 439
Fleischmann, C. L., Erwerbszw. . . . v. Nordamerika 323
Fleischmann, O., Culturepochen d. Menschh. 55
Fleischner, Pflichten u. Rechte 290
Fleming, adoption of a prime meridian (2) 14
Flemming, das Augustusbad 227
Flemming, Max, Lehrlingswesen 436
Flesch, Armenstiftungen 288
— Haftpflicht, Unfallvers. . . . 256, 340
— Ursachen d. Armuth 279, 339
— Wohnungsnoth 301
Fletcher, education national 143
Fleury, solution de la crise 236, 379, 395
Fliedner, Theodor Fliedner . . . 141, 290

Seite

Foetterle, mines de la monarchie Autrichienne 414
Fougeronsse, patrons et ouvriers 250
Fouillé, la science sociale 231
— la propriété sociale 236
Fourier, oeuvres complètes 231, 316
Fournier, Handel . . . in Ung. u. Polen 469
Fournier de Flaix, études économiques 316
de Foville, aliénés en Angleterre . . . 211
— la France économique 326
— institut, de bienfaisance . . . 225
— moyens de transport 489
— la statist. et ses ennemis 95
Fowke, building for intern. exhibit. 441
Fowle, the poor law 285
Foyot, dictionn. des finances 349
Fraas, Gesch d. Landbauwissensch. 369
v. Fragstein, Berufswahl uns. Tochter 299
— was soll d. Junge werden? 299
Franceschi, Studien üb. Alexandrien 323
Franchetti, storia d'Italia 44
Francis, la bourse de Londres 485
Franck, Elbe-Trave-Canal 510
Francke, Sammlung . . . bäuerl. Erbrechts 398
Francke, A., Verfassung d ev. Kirche Sachsens 137
Francke, Bernh., Berggesetzg. Sachsens 420
— Bürgerl. Gesetzbuch 172
— Gesetzgebung Sachseus 172
Francke, Carl Frdr., Matthias Fundgrube 413
Francke, Frdr., Johann-Georgenstadt 63
Francke, Frdr. Ambr., Frauenstein 63
Francke, F. A., Gesch. d. Sächs Armee 198
Francke, H. G., Veränderungen der Erdoberfläche 16
Francke, Hrn. Gottl., Leisnigk 65
Francke, Jul., Stiftungsbuch 289
Francke, Sch., Germaniae Chronicon 45
Frank, A., d. Zehntenbund 141
Frank. B., Pflanzenkrankheiten 393
Frank, F., Lage d. ländl. Grundbes. 398
Frank, J. P., vom Volksland 231
Frank, M., Cholera-Epid. i. München 213
— öffentl. Gesundheitspflege 215
Franke, C. A., Buchdruckerkunst (2) 456
Franke, C. G., d. obersächs. Dialekt 21
Franke, Ed., Kurort Reitzenhain 228
Franke, T., d. polytechn. Schule 439
Frankel, tägl. Arbeitszeit 256
— ein neuer Weg z. sittl. Hebung 304
— Wohlfahrtseinrichtgn. 249
Frankenheim, Völkerkunde 21
Frankenstein, Kreis Schmalkalden 107, 111, 439
— Lage d. Arbeiterinnen 257
— Lohnstatistik 252
— Zeitschr. f. Agrarpolit. 396
Franklin, corporations ouvrières 261, 434
Franque, M., annuaire de la propriété 235
v. Franque, O., zur geburtshilfl. Statist. 223
de Franqueville, Eisenb.-Konkurrenz 505
Franscini, Statistik d. Schweiz 122
— la Suisse géograph. . . . 122
Frantz, Ad., d. höchsten Adelsgeschlechter 99, 234

Seite

Frantz, Ad., das Preuss. Armenwesen 286
— Beruf n. Berechtig. Deutschlands 415
— Beschäft. d. Frauen . . 256
— Eisenindustrie Deutschlands 415
— Haftpflicht 171
— Handelskammern 472
— Oesterreich, Preusseu . . . 107, 122
— Preussens Domänengüter 373
— d. Preussische Staat 110
— d. Rechtsschutz . . . 170
— d. Rittergüter . . . i. Preussen 127
— Oberschles. Steinkohle 417
— Tabellen d. Gew.-Statist. 423
— d. höheren Unterrichtsanstalten 151
— Verfassg. d. Preuss. Staats 176
— bergmänn. Worterbuch 410
— hüttenm. Wörterbuch 410
Frantz, C., d. Preuss. Intelligenz 84
— Kritik aller Parteien 183
— föderative Partei 183
— Philosophismus u Christenth. 128
— Physiologie d. Staaten 162
— d. Politik d. Zukunft 162
— sociale Steuerreform 352
— Untergang d. alt. Parteieu 183
— Verfassung d. Familie 234
— d. Weltpolitik 162
Frantz, Kl. Wilh., Gesch. d. Bisthums Halberstadt 45
Franz, Wahl d. Berufs 269
Franz, Adalb., Prager Nothburga-Verein 298
Franz, Frdr., Chr., Lehdenverhaltn. 388
— der Spreewald 37
Franz, Gg., Buchhandel 488
Franz, Gust. Mor., Denkschrift 132
Franz, Herm., Deutschl. Getreide-Verkehr 384, 403
— d. Deutsche Landbau 369
Franz, KarlWilh., Schwerta i. Oberlaus. 132
Franzius, Deutschlands Kolonien 295
Frattini, industr. in Lombardia 427
Frauberger, Erfindungen 422
— Kunst- u. Hausindustrie 440
Frauenholz, d. Wasser mit Bezug . . . 408
Frauer, Reform d. Zollvereins 366
v. Freeden, Dentsche Seewarte 512
Freese, d. Commanditgesellsch. 468
v. Frege, Lohnbewegung 252
— Stellg. d. Deutsch. Landwthsch. 384
Fregier, üb. gefährl. Bevölk.-Classen 239
Freiesleben, C. Fr. G., Bergw.-Verfassung 420
— d. Staat u. d. Bergbau 420
Freiesleben, Joh. Carl, Mineralogie Sachsens 16
Freimund, Churhess. Verfass.-Urkunde 176
Freimuth, Wohlthät. Wes. v. Aachen 289
Frenckel, Diptycha Ositiensia 132
Frenkel, Vegetationsverhältn. v. Pirna 16
Frensdorff, Stellung d. Städte 176
Frenzel, A., mineralog Lexicon Sachs. 16
Frenzel, Carl, Deutschlands Kolouien 295
Frenzel, C. A., Commentar 485
Freuzel, David, Edelgesteine . . . i. Bez. Chemnitz 16
Frenzel, J. G. A., König Friedrich August 55

Seite

Frenzel, J. H., Reformationsfest i. Sobnitz 132
Frenzel, Karl, d. Kunst u. d. Strafgesetz 192
Frère-Orban, question monét. 477
Frende, Arbeiterbewegung 239
Freudenstein, Börsensteuer 353
— landw. Fragen 395
— landw. Pachtvertrag 391
Freund, Frdr., Beschränk. d. Grundeigenthums 396
Freund, Leonh., Forschungen 231
Freund, M. B., Vaccinationslehre 223
Freund, Rich., Centralis. d. Arbeiterversicherung 342
— Entscheidungen 338
— Rekurs-Entscheidungen 340
Frey, J. G., v. pastoribus . . . in Geyer 132
Frey, Ldw., Frankreichs Civilverfassg. 174
Frey, Th., der Staat 185
Frey. Wilib., gebt uns Kolonien 295
Freybe, Züge german. Sitte 55
Freyberg, Frauenkirche in Dresden 132
— Maxen 63
— Dressnisch Stadt-Nendorff 63
— Kirchspiel Porschendorff 63
Freyer. Schloss Augustusburg 37
Freystadt, Reichs-Eisenbahnen 499
Freytag, Glockentöne 132
Fribourg, l'assoc. internationale 277
Fric, Fluss-Fischerei i. Böhmen 407
Fricke, Hannov. Höferecht 398
Fricker, Berufsbeamtensystem 186
— d. Verpflichtung d. Kaisers . . . 166
Friebe, Lief- u. Esthland 35
Friedberg, Emil, d. Collegium Juridicum 156
— d. Deutsche R. u. d. kath. Kirche 128
— Verfassungsrecht d. ev. Landeskirchen 137
Friedberg, Rob., Besteuerg. d. Gemeinden 356
— Börsensteuer (2) 353
Friedel, d. Kaiserstadt Berlin 37
Friedemann, Edm., Kranken-Versicherung 339
Friedemann, Frdr. Tr., z. Kenntn. v. Nassau 28, 111
Friedemann. H., d. Königr. Sachseu 30
— Wanderbuch dnrch Sachsen 31
Friedenthal, d. Eigenthum 236
Friedensburg, zur Arbeiterfrage 245
Friedländer, Frauen- u. Kinderarbeit 258
Friedlieb, Selbstmordmanie 306
Friedmann, Marinewesen 195
Friedrich, Heinrich Julius Kämmel 76, 154
Friedrich, C. A. L., Sachsen sonst u. jetzt 48
— d. Vaterland d. Sachsen 48
Friedrich, Edm., H. G. L. Reichenbach 77
Friedrich, H. A., Johann Gottl. Kreyssig 76
Friedrich, J., d. Kampf geg. d. Theolog. 130
Friedrich, Karl, d. Erziehung z. Arbeit 159
Friedrich, L., gegen Verfalsch. d. Nahrungsmittel 217, 333
Friedrich, M. L., Armenpfl. i. Chemnitz 283
— Brandversicherungswesen 343

Seite

Friedrich, M. L., Briefe üb. Armenwesen 283
— Gerichtsamt Chemnitz 37, 113
— Marktpreis 385
— Spinnschulen 439
Friedrich, O. O., geognost Beschreib. d. Südlausitz 16
— Sachsens Bodeu 378
— Verkehrsmittel 490
Friedrich, W., Schlachten b. Leipzig 80
Friedrich II., König v. Preussen, üb. Regierungsformen 162
Friedrichsou, Gesch. d. Seeschiffahrt 511
— Schiffahrts-Lexikon 511
Frief, Lage d. Fabrikarb. in Schlesien 249
Fries, d. soziale Frage 230
Friese, Bergw.-Produkt. d. Oesterr. Mon. (2) 414
— Roheisen Product. d. Oesterr. Mon. 415
v. Friesen, F. O. H., Gemüsebau 392
v. Friesen. Heinr., üb. d. Nothwend. 128
v. Friesen, Herm., Museum z. Freiberg 60
v. Friesen, Rich., Erinnerungen 74
Friess, Wahlen z. D. Reichstag 184
Frisch, C. F., Ost- u. Nord-Europa 13
Frisch, Frdr., Gemeinde-Registraturen 6
Frisch, St. G., Ensebienschule i. Freybg. 148
Frischbier, Zunfte d. Königsberger 434
Fritsch, A., Annalend. Versicherungswesens 334
Fritsch, Ahasv., de jure ac privileg. hospitalium 386
Fritsch. G., Südafrica 23
Fritsch, Karl, Lufttemperatur 18
v. Fritsch. K., Reisebilder v. d. Canar. Inselu 23
v. Fritsch. W. R., graph. Curven-Tableanx 414
Fritsche, H., Erdmagnetismus 18
Fritsche, K. A., Parochie Gersdorf 63
Fritzsche, Club d. Linken 177
Fritzsche, Chr. H., aus Gelenaus Vergangenheit 63
Fritzsche, G., Hänichener Zweigbahn 503
Fritzsche. Louis, Rechtskunde f. Forstw. 407
— Tharand 37
Fritzsche, Th. H., Ueberschwemm. v. Gelenau 409
Fröbel, Jul., aus Amerika 23
— d. Deutsche Auswanderung 295
— d. Irrthümer d. Sozialismus 239
— Ober- u. Nieder-Peru 24
— Politik 162
— System der social. Politik 231
— Wirthschaft d. Menschengeschlechts 312
Fröbel, Reinhold, prakt. Erwerbslehre 316
Frohberger, Chr. Gottl., Briefe üb. Herrnhut 139
Frohberger, H., Kurfürst August 50
— Haus Wettin 50
Fröhlich, Alois, Staatsrechnungswissenschaft 345
Fröhlich, R. A., Nationalität.-Karte v. Oesterr. 21
Frohschammer, Organisat. d. Gesellschaft 231
Froio, Enologia 393
Frölich, Sachs. Sanitätskorps 197

Seite

Frommann Börsenverein 488
Frommel, Em., Kunst i. tägl. Leben 55
Frommel, M., d. Zeichen d. Zeit 239
Frommelt, Gesch v. Sachs.-Altenburg 45
Frommer, Gewinnbetheiligung 254
Froriep, d. Rettung d. Cretinen 227
Frühwald, Orts-Lexikon Oesterr. 12
Fry, London charities 289
Fuchs, C. F., medizin. Geographie 201
Fuchs, Carl Johs., Unterg. d. Bauernstandes 399
Fuchs, E. S., Landwirthsch.-Schule 386
Fuchs, Gg. Frdr., d. Alkoholismus 305
Fuchs. L., Taback-Monopol 359
de la Fuente, primer censo 105
Fuentes, catalogo de la espos. Lima 444
Füesslin, d. Einzelhaft. . 193
Füger, Finanz-Patent 350
Führ, d. Polizeiaufsicht 189
Führmann, d. Rieselfelder . . . 218
Führmann, E., Innungs-Krankenk. 266
Führmann, W., Kreis Konitz 111
Fuld, d. Einfluss d. Lebensmittelpreise 163
— Entwickelg. d. Moralstatistik 98
— Sozialreform i. Deutsch. R. 337
— d. jüdische Verbrecherthum 163, 303
— d. rückfällige Verbrecherthum 163
— d. Wohnungsnoth 301
Fulda, d. Gefängnissverbesserg 194
— das Verbrechertum 190
Full, üb. Deutsch. u. Oesterr.-Ungar. Zollvertrag 363
v. Funck, Erinnerungen a. d. Feldzuge 50
Funck-Brentano, précis d'économie polit. 318
v. Fäucke, Gemeinde-Diakonie 141
Funk, M., Bad Elster 227
Funk, Val., Arbeiter-Katechismus 245
— Berichte üb. Vers. d. Ldw.-Raths 368
— Grnndzüge d. Wirthschaftslehre 315
— Orts-Viehversich.-Vereine 382
Funke, Gg. Ldw. Wilh., Bodenzersplitterung 389
Funke, K. F. W., Veterinairorganisat. 222
Funke, W., d. Bez. Tetschen 376
Funke, W., luther. Gotteskasten 140
Fürnrohr, Morbiditätsstatistik 206
— Mortalitätsstatistik 203
Furrer, A., Volkswirthsch.-Lex. d. Schweiz 328
Furrer, K., Darwinism. u. Sozialism. 239
Fürstenau, Amalie, Herzogin v. Sachs. 72
— Conservatorium i. Dresden 158
— Fabr. musik Instrum. 450
— kgl. sächs. musik. Kapelle 55
— Musik u. Theater z. Dresden 55
Furtado-Coelho, estadistica de Vianna do Castello 120
Füssel, Schloss Groitzsch 63

Gabaglio, storia della statistica 95
Gabba, l'indnstria dell' alcool. 455
— l'industria della soda 451
Gabler, G. Fr., Freyburg 63
Gabler, Paul, Gesch. d. Deutsch. Landwirthschaft 369
— Werthschätzung d. Ackerids. 378
Gäbler, Karl, üb. d. Familienleben 234
Gäbler, K. Ldw., Panamakanal 511

Seite

Gabriel, vie et mort des nations 21
Gad, Johs., Körperwärme, Arbeit... 245
Gad, Marius, caisses d'épargne 329
— Danmarks finanshonsholdning 346
— kommune regnskaber 346
— udtog of Danmarks statist. 106
Gaede, gutsherrl. Besitzverhältn. 369
Gaillard, A. H., enfants trouvés 293
Gaillard, Edm., Herst. geätzt. Clichés 456
Gain, associations syndicales 261
Galgóczi, Magyar. mezőgazd. statist. 376
Galle, Schlesische Klimatologie 19
Gallenga, democracy 183, 231
Galletti, Geschichte Thüringens 45
— Weltkunde 12
Gallus, Alters- u. Invalidenversorg. 342
— Grundlagen d. Versicherungswes. 97, 335
— Haftpflicht u. Assekuranz 171
— Organis. d. Krankenversich. 339
— Reichs-Krankenkassengesetz 339
Galton, railways of U. St. 497
Gamp, d. wirthsch.-sozialen Aufgaben 318
— landw. Kredit 379
Gampe, Albrechtsburg z. Meissen 37
— Erzgebirge 37
— Führer durch Chemnitz 37
— Mittweida 37
— 26 Parthien im Sächs. Erzgeb. 37
— Schloss Weesenstein 37
Gandil, indir. Steuern 357
— Stndinm d. Statistik 95, 96
Ganilh, l'économie politique 312
Gans, Verarmung d. Städte 318
Gansen, das Bürgerthum 47
Garbarino, pensionati dello stato 269
Garbe, Lehrlingswesen 436
Gareis, Bestrebung. d. Socialdemokr. 239
— Börse u. Gründungen 485
— Erfinderrecht 431
— Patentgesetzgeb. 431
— Sklavenhandel 237
Garin, l'anarchie et l'anarchistes 239
— die Anarchisten 239
Garmann, Hydriatria Wisensis 228
de Garmo, Unterhaltg. d. Elementarschulen... 143, 148
Garnier, Fr., le droit au repos 259
Garnier, Jos., annuaire... 85
— elements de l'économie polit. 312
— notes et petits traités... 95
— du principe de popnlation 235
— traité d'économie polit. 312
— traité de finances 345
Garten, d. Brand zu Schwarzenberg 63
Gärtig, Handfertigkeitsschule... 160
Garve, üb. die Armuth 280
v. Gasparin, die Familie 234
Gast, ärztl. Beitr. z. Volksschulwesen 148
Gast, J. F., Gesch. d. Sächs. Prinzenraubs 78
Gätschenberger, unwürdige Literaturzustände 55, 171
Gau, Hausindustrie 440
Gauhe, Adels-Lexicon 42
Gaullieur, die Schweiz 122
Gamm, Armenpolizei-Einrichtgn. 282
Ganss, logar.-trig. Handtafel 516
Ganssen, Abendberg 227
Gauthier, J. B., le travail... 245

Seite

Gauthier, N, Centesimalgewichte 480
Gautier, corporations ouvrières 276
Gautsch, Archiv f. Sächs. Geschichte 47
— d. Angustusbad 227
— Gesch. d. sächs. Schweiz 50
— Gründung von Friedrichstadt 63
Gavarret, statistique médicale 201
Gavenda, Organis. d. Oest. Armee 199
Gaward. Gemeinheitsgüter 389
Gay, le socialisme rationnel... 239
v. Gayette-Georgens, Frauen im Erwerb 299
Gebaner. H., Bilder a. d. Sächs. Berglande... 30
— Dresden u. sächs.-böhm. Schweiz 37
— Heimatskunde v. Dresden 40
— Sachsens Cultur 326
Gebauer, Ldw. Th., Maschinen z. Bleichen... 450
Gébé, Catal. des journaux 4
Gebhard, Chr. Gttl., origo domus Saxonicae... 50
Gebhard, D. A., Wittw.-Pens.-Anstalten 268
Gebhard, Herm., Gesetz betr. Altersversicherung 342
Gebhardt, J. K. A., z. Gesch. d. Künste... Sachsens 55
Geering, Handel u. Industrie 434
Geffken, Branntweinsteuer-Frage 305, 358
— Dentsches Reich n. die Bankfrage 482
— Reform d. Reichssteuern 352
— der Socialismus 239
— Staat n. Kirche 128
Gehe, Frz. Ed., Elementarschulwes. i. Dresden 148
Gehe, Frz. Ldw., Gütertransp. a. Elbe 361
— Handels-Bericht 459
— Handels-Innung 473
— Handelsvertrag 363
— Tarifwirthschaft 498
Gehlert. Ueberproduction 318, 477
Gehr. Unterr.-Anstalten i. Dresden 144
Gehre, deutsche Sprachinseln 21
Gehrke, communist. Idealstaaten 239
Geibel. Gesetz betr. Altersversichrg. 342
Geier, Charakt. d. Handels 457
Geigel, Bevölkgs.-Bewegung 99
— d. Beziehungen... 130
— Bodenergiebigkeit 371
— sociale Frage 239
— volksw. Theorien 309
Geiger, d. Selbstmord 211. 306
Geiffns, Einflüsse d. Klimas u. Bodens 21
Geinitz. F. E., Boden Mecklenburgs 15
— Mecklenburg. Höhenrücken 15
Geinitz, H. B., Braunkohlen Sachsens 417
— Chaussee-Steinarten Sachsens 16
— Gäa von Sachsen 16
— Gebirgsbau Sachsens 16
— sächs.-böhm. Kreidegebirge 16
— Leitpflanzen d. Rotbliegenden 16
— Mineral. Museum Dresden (2) 59
— Schnee-Krystalle 516
— Steinkohlen Deutschlands 417
— Steinkohlenformat. Sachsens 417
— Steinkohlen-Unternehmgn. 417
Geiringer, Oesterr.-Ung. Eisenbahnen 506
Geisenheimer, d. Preuss. Fachschulen 158

Seite

Geisenheimer, Wahrscheinlichkeitsrechnung 97
Geisler, A., Russisches Reich 34
Geisler, Joh. Aug., Limbach b. Chemnitz 63
Geissler, Arth., Diphtherie in Sachsen 212
— Impfwesen in Sachsen (2) 223
— Sächs. Krankenhäuser 224
— üb. Pocken u. Vaccination 212
— Säuglingssterblichkeit 212
— period. Schwankungen 208
— Sterblichkeit... d. Sächs. Aerzte 101, 209
— Sterblichkeit d. Neugeborenen 212
— Trichinose 214
Geissler, Joh. Ge., Wehrsdorf 63
— Zeitschr. f. d. Königr. Sachsen 48
Geitner, Treibgärtnerei z. Planitz 392
Gelbe, d. Handfertigkeitsunterricht 159
Gelbke, A., Gottfried Hoffmanns Dic cur hic... 154
Gelbke, C., d. Volksdichte d. Mansfelder Seekreises 112
v. Gelbke, C. H., Ritterorden... in Sachsen 42
v. Geldern, Vogtland unter d. Vögten 50
Gelly, Produktion, Aus- u. Einfuhr... 103
Gemmel, Reg.-Bez. Posen 394
v. Gemmingen, Landwirthschaft 384
Genanck, gewerbl. Erziehg. i. Baden 436
— gewerbl. Erziehg. i. Belgien 437
— gewerbl. Erziehg. i. Württ. 437
Gengel, Schweizerkunde 122
Gensel. Maklerordnung 485
— die Personalbestenerung 353
— Textil-Industrie i. Zolltarife 361
Gentner, an Frankr. abgetr. Lande 26
Genz, ländl. Arbeiterverh. i. Pommern 383
Genzmer, d. neuen Innungen 435
— d. Reichshaftpflichtgesetz 171
George, Hect., traité d'hygiène rnrale 216
George, Henry, Fortschritt u. Armuth 231
— progress and poverty 231
— sociale Probleme 239
— social problems 239
— protection or free trade 357
— Schutz od. Freibandel 358
Georgi, Chr. Sig. Wittenberg. Gesch. (2) 63
Georgi, K. A., Blindenanstalt Dresden 157
— freie Verfassg. d. ev. Kirche 137
— Versorg. d. Blinden in Sachsen 225
Georgi, L., Elster-Elbe-Canal 509
v. Gérando, d. öffentl. Armenpflege 279
— bienfaisance publ. 279
— sociétés et inst. de Londres 279
— visiteur dn pauvre 279
Gérard, créations de communes 180
— partage des panvres 279
Gerber, C., üb. Statistik n. stat. Behörden 95
Gerber. Chrn., d. nnerkannten Wohlthaten 50, 130
v. Gerber, C. F., jurist. Abhandlnngen 161
— Deutsch. Staatsrecht 166
— üb. öffentl. Rechte 166
Gerber, Mor., Industrie d. Obererzgeb. 426
Gercke, Schulwesen in New-York 145
Gercken, C. C., Hofstaat d. Meissn. Bischöffe 50
— Stolpen 63

Seite

Gercken, W., philos. Grnndlagen d. Mathematik 516
Gerdolle, soll Lothringen... 398
— Nothlage d. Landwirthsch. 275
Gerhard, Stenerverhältn. i. Sachsen 353
Gerhardt, Gesch. d. Mathematik 516
Gerkrath, Beitr. f. Arbeit.-Versicherg. 338
— Paragraph 86... Krankenversicb. 339
— Unanfechtb. d. Lebens-Versich. 336
Gerlach, H., Alterth.-Museum Freiberg 59
— Chronik von Freiberg 63
— d. Freiberg. Domkrenzgang 55
— Führer durch Freiberg 37
Gerlach, Herm., kirchl. Chronik 130
— d. Dotationsangelegenheiten... 137
Gerlach, Joh. C. Fr., Statuta d. St. Freyberg 181
v. Gerlach, Otto, kirchl. Armenpfl. 279
Gerland, anthropol. Beitrage 21
Germanicus, d. Frankfnrter Juden 303
Germann, Reichs-Verfassnng 176
Germann, H., Branntweinbesteuerg. 358
Germanus, Reform d. Deutsch. Wirthschafts-Politik 325
Germershausen, z. Armengesetzgeb. 279
Gerndt, Gliederung d. dentsch. Flora 16
Gerold, Literatur d. Bau- u. Ing.-Wes. 3
— Literatur d. Land- u. Forstw. 3
Gerothwohl, d. Dentsche Bankgesetz 482
Gersdorf, E. G., Chron. terrae Misnensis 50
— z. Territorialfrage Altenburgs 168
— Universität Leipzig 156
— Urkundenbnch (2) 49
Gersdorf, Wilh. Aug., Crimmitschau 63
— Local-Ordn. Crimmitschau 181
v. Gersdorff, Aktenstücke... 78
Gerstäker, F., Album für's Erzgeb. 55
Gerstäker, Karl, Bettelwesen 279
— Landesarmenanstalt 286
Gerster. la Suisse 122
Gerstfeldt, Beitr. z. Reichssteuerfr. 352
— Finanzreformplan 346
— Städtefinanzen i. Preussen 347
— vergl. Zahlen z. Reichssteuerfrage 356
v. Gerstner, Eisenb. v. St. Petersbg. (2) 506
Gerstner, L. J., vergl. Darstellung 273
Gerwig, chemin de fer par Gotthard 507
Gesell, Carl, Bericht d. Warte-Schnl-...Anstalt 292
— die Christäpfel 287
Gesell, C. A. J., Realschulverein Mittweida 151
— deutsches Schauspielwesen 55
— Schützengesellsch. z. Mittweida 277
Gessner, das Abstimmen... 97
Geyer, C., aus der Erfahrung 390
Geyer, Ph., Lebensversich. i. Dentschl. 336
— der Wald i. nation. Wirthsch. 404
— Zettel-Bankwesen 482
Geyser, Geschichte d. Malerei zu Leipzig 55
Gbezzi, la question sociale 239
Gibbs, Doppelwährung 477
Gibelli, Flora italiana 17
— malattia del castagno 393
Gicca, annnario d'Italia 116
Gide, revue d'économie polit. 308
Giebe, Volksschulwesen in Preussen 146

Seite

Gier, Wesen d. Versicherung 335
Gierke, Genossenschaftsrecht 261
— Genossenschaftstheorie 261
— d. neue u. alte Deutsche Reich 176
Giesel, städt. Realschule Leipzig 153
Giesemann, Uebersicht d. Preuss. Staats 28
Giessler, König Johann v. Sachsen 75
Giffen, essays in finance 345
— progress of working classes 245
Gigl, Cholera-Epid. in Wieu 213
Giglioli, E. H., esposizione di pesca di Berlino 407
— uccelli in Italia 516
Giglioli, Italo, educ. agrar. Britan. 386
Gilbart, hist. of banking (3) 482
Gilbert, Reden b. Schulfeierlichk. 143
Gilgenberger, Transportmittel 509
Gilles, Arbeitsrecht u. Bodenreform 251
— Demokratie u. Bismarck 251
— unitis viribus 239
Gilmann, profit-sharing 254
Gimmerthal, d. Eigenthum 236
Gioja, filosofia della statistica 95
Girardet, reform. Gemeinde Dresden 132
de Girardin, instruct. publ. en France 143
Giraud-Teulon, les origines du mariage 234
Gisi, Bevölk.-Statistik d. Schweiz. Eidgen. 122
Gistel, Geogr. von Bayern 26
Giulii, statist. agrar. di Chiana 376
Giustinian, biblioteca popolare 5
Glackemeyer, Creditvereine 270
Glafey, Ad. Frdr., Kern d. Gesch. Sachsens 50
Glafey, Wold., die Streitigkeiten 182
Glagau, Börsen-Schwindel (2) 483
— Deutsches Handwerk 434
— Nationalliberalismus 183
— des Reiches Noth 325
Gläsche, Anstalts- od. Familienerzieh. 291
— Gedenkblatt 148
Gläsel, Mark-Neukirchen 63
Glaser, d. Wald in s. Einfluss 404
Glaser, J. C., Anfgabe d. Volkswirthsch. 319
— polit. Oekonomie 312
Glaeser, Ernest., Biogr. des contemporains 72
Gläser, Frdr. Glob., Joh. Gottlob Gläser 75
Glass, Pädagog. u. Sozialism. 143, 239
Glatter, Association 273
— Criminalstatist. Wieus 166
— d. Direktiou d. admin. Statist. 107
— Jahresbericht... 307
— Kriterien d. Nationalität 21
— Lebenschancen d. Israeliten 101, 140
— Oesterreich in Ziffern 307
— ärztl. Topogr. v. Wien 118
— einige Ziffern... Bed. d. Thener. 322
Glattstern, Steuer vom Einkommen 353
Gleich, annales ecclesiastici 130
Gleim, Reisen d. Ob.- u. Nd.-Sachsen 26
Gleisberg, Klima u. Tuberknlose 214, 227
v. Glinka, d. menschl. Gesellschaft... 231
Glocker, geognost. Beschr. d. Oberlans. 16
Glück, Wort a. Heinr. v. Treitschke 303
Glnth, Selbstverwaltnng 185
Gmelin, z. Gesch d. Tentschen Bergb. 411

Seite

Gneist, Preuss. Finanzreform 356
— constitut. Priucip 175
— d. Rechtsstaat 46
— Reichsges. gegen Sozialdemokr. 171
— z. Steuerreform i. Preussen 352
— Engl. Verfassg.-Gesch. 179
— Engl. Verwaltungsrecht 188
Gobbi, Abhängigk. d. Population 235
Göbel, G. Fr. W., chem. Kenntn. f. Banende 456
Göbel, Herm., Kampf gegen Vagabondenthum 191
Göbel, Toral d, Alters- u. Wittwenversorgung 342
van Goch, Duitsches Keizeryk 107
— hedendaagsche historie 13
Gock, Cholera-Epid. zu Würzburg 213
Göck, gewerbl. Fortbild.-Schnleu 437
Göckel, de montibus pietatis 271
Godeffroy, volksw. Aphorismen 316
Godelle, famille moderne 234
Godin, mutualité nationale 245
— mutualité sociale 254
— solutions sociales 231
Gödsche, Coucess. d. Zeitschr. 489
Göhlert, Bevölk.-Verhältn. Oesterr. 118
— die Sonnenflecke n. d. Sterblichk. 101
— statist. Untersuch. üb. d. Ehen 100
Göhre, Kassen d. Gemeinden 180
v. Gohren, landw. Lehre u. Forschg. 368
Göhrs, d. Pfennig-Sparkasse 332
Goldbaum, die Juden 23
Goldberg, Einfl. d. Witterungsganges 308
Goldfeld, Deutschl. Zollpolitik 363
Goldmann, Gesetzgeb. ... Gruudeigenthum 400
Goldschad, Annenkirche Dresden 132
Goldschmidt, Fr., Friedrich List 311
— d. Frhrr. v. Stein 77
— Weltansst. in Philadelphia 442
Goldschmidt, Henr., Franenfrage 299
Goldschmidt, Jul., Hypothekenbank. 379
Goldschmidt, L., Aktienges.-Recht 471
— Genossenschaften 273
— Haftpflicht d. Genossen 273
— Entw. e. D. Handelsgesetzb. 469
— Reform d. Actiengesellsch. 472
Goldschmidt, Sal., Juden i. England 140
Goldstein, die Sozialdemokratie 239
Göldy, Bannwoll-Industrie 452
— Stickerei-Industrie 453
Göll, Kulturbilder aus Hellas... 55
Gollmer, Mortalitätsverh. d. ärztl. Standes 101, 209
— Mortalitätsverh. d. geistl. Stand. 101, 209
Golovine, l'internationale 277
— Russ. Nihilismus 278
v. d. Goltz, Colm., Offizierstand 200
v. d. Goltz, H., die Familie 234
v. d. Goltz, Th., ländl. Arbeiterfrage 383
— ländl. Arbeiterverhältn. 383
— öffentl. Arbeitshäuser 194, 287
— ländl. Armenpfl. 281
— landw. Betriebslehre 369
— Konferenz ländl. Arbeitgeber 383
— Gesindewesen 383
— Grossstädte i. Wohnungsnoth 361
— Handb. d. Landwirthsch. 369
— Lage d. ländl. Arbeiter 383

Seite

v. d. Goltz, Th., d. Landwirthschaftslehre 395
— Licht- u. Schatteuseiten 56
— Mitwirk. d. evang. Kirche 128, 383
— Sozialdemokratie 239
— laudw. Taxationslehre 369
Gonetta, società di mutuo socc. 265
Gontard, z. Frage d. Zollschntzes 403
— Schutzzoll i. d. Landwirthsch. 403
Gonzenbach, Vagantenthum d. Schweiz 191
Göpel, Gesundheitsverh. Frankf. a. O. 205
Göpel, Ernst, Urheberrecht 431
Göpfert, E., Mundart. d. sächs. Erzgebirgs 21
Göpfert, Gottl., Gesch. d. Pleissengrundes 63
Göpfert, Rob., Postwes. i. Zittau 493
— Staatspost u. Privatpost 492
Gordon, report on cattle... 370
Göring, Prouss. Handelsarchiv 457
Göriz, Feldsysteme u. Fruchtfolgen 391
Görner, Jahresber. d. Parochie Hohnstein 132
— d. Ortsschulinspektor 146
— Parochie Hohnstein 132
— Reformat. i. d. Diöcese Pirna 132
v. Görtz, Schlesische Landschaft 380
Görtz-Wrisberg, Entwickl. d. Landwirthschaft 375
Görz, Handel u. Statist d. Zuckers 384
— Zuckerstener-Frage 360
Goschen, foreign exchanges 482
— Wechselcourse (2) 482
Gossen, Gesetze d. menschl. Verkehrs 312
Göttel, öffentl. Gesundheitspflege 215
Goethe, Wein-, Obst- u. Gemüsebau 392
Gothein, Bilder a. Gesch. d. Handw. 434
— Oberschles. Berg- u. Hüttenw. 412
— Pforzheims Vergangenh. 424
— Staat d. Jesuiten... 248
Gotter, Reichs-Matrikular-Anschläge 348
Gotthard, Georg-Stollen i. Oberharz 412
Gotthold, das Geld 475
Gottschalck, C. G., Jahrbuch f. Bergwes. 410
Gottschalck, F., d. Sächs.-Böhm. Grenzlande 278
Gottschaldt, techn. Lehranst. Chemnitz 438
Gottschall, Heinrich Brockhaus 73
Gottwald, Alberts-Bahn 503
— Erinnerungsblätter 83
— General-Repertorium 183
— Sachregister 183
— Sachsengrün 48
— Gottfr. Silbermann 77
Götz, Ferd., statist. Jahrbnch d. D. Turnerschaft 160
Götz, R., Gesetz üb. d. Gymnasien 146
— Realschulen I. u. II. Ordnung 146
Götz, W., Donaugebiet 510
Götze, Emil, Kassenführg. d. Berufsgenossenschaften 340
Götze, Gge. Hnr., Neudschreiben... Dresdner 72
Götze, J. C., d. kön. Biblioth. zu Dresden 56
Götze, Wold., d. Ergänz. d. Schulunterrichts 159

Seite

Götze, Wold., Lehrerbild.-Anst. d. Verein f. Knabenhandarbeit (2) 159
— Realgymnasium Leipzig 153
Götzinger, Ernst, Reallex. d. deutsch. Altertümer 56
Götzinger, W. L., Amt Hohnstein 63
— Schandau 37, 63
Gourard, socialism unmasked 239
Gräberg, annali di geografia 6
— da Hemsö, progressi della geogr. 13
Graeb, Freihandel od. Schutzzoll? 358
Gräbner, Correspondenzblatt d. ärztl. Vereine 300
Grabowski, Gesch. d. Sächs. Höfe... 50
Gracklauer, D. Journal-Katalog 4
— Schriften üb. Gewerbe-Lit. 3
— Schriften üb. Marinewesen 3
— Schriften üb. Socialwiss. 3
— Schriften üb. Versicherungswesen 3
— Verzeichn. d. Kalender... 4
— D. Zeitschr.-Katalog 4
Grad, climat de l'Alsace 19
— l'industr. de l'Alsace 424
Graf, Frdr., Organis. d. Kleingewerbs 270
Graf, M., d. Sächsische Heer 197
Gräf, Böhm. Bahnhof z. Dresden 502
Gräfe, Franenvereine i. Deutschl. 262
Gräff, Preuss. Bergrecht 420
Gräffe, Grnbenräumung 218
Grah, d. Pfennig-Sparkasse 332
Graham, boundry-lines of Maryland... 23
— improv. of harbors 512
Grahn, d. städt. Wasserversorg. (2) 219
Graicheu, Beleucht. d. Ungleichh. 401
— Lehnwaare... 169
Granados, volkswthsch. Harmonie 319
Grandeau, prod. agricole en France 375
de Grandeffe, les plaies sociales 239
Grandhomme, Theerfarben-Fabriken 216
Grandjean, Hugo, Berg- u. Hüttenbetrieb i. Nassau 412
Grandjean, J., décrois. de la populat. franç. 114
Granier de Cassaguac, Gesch. d. arbeit... Klassen 247
— hist. des classes ouvrières... 247
Graser, d. litterarische Erziehung 143
Grassauer, Oesterreich-Ungarn 33
Grässe, Catalog d. Grünen Gewölbes zu Dresden 59
— Catalog d. Porzellansamml. zu Dresden 56, 59
— Gesch. Sachsens 50
— d. Sagenschatz Sachsens 56
Grasser, der Wald u. s. Bedeut. 404
Grätzer, Armen-Krankenpflege 224
— Armenpflege in Breslan 224
— Bevölk.-Statist. v. Breslau 112
— Breslauer Krankenkasseu 266
— Cholera-Epid. in Breslau 213
— Febris recurrens 214
— Gesundheitsverh. Breslaus 205
— Daniel Gohl u. Chr. Kundmann 99, 204
— Edmund Halley u. Casp. Neumann 99
— Typhus exanthem. 214
Grau, d. Judenfrage 303
— unsere Kulturentwickelung 56
Graue, d. Kampf nm's Dasein 166
— freimüth. Redeu 239

Seite

Graunt, Todten-Zettul d. St. Londen 115, 206
Gräve, Kamenz 63
Grävell. die Grundsteuer 401
— Sachsens Wiedergeburt 80
Gréard, l'enseignement. . à Paris 148
Grebenau, Pegelbeobacht. 509
de Greef, sociologie 231
Greeley, art and industry 440, 444
— die grosse Industrie 423
Green, Johann Georg II. 76
Gregor, Resnlt d. Versicher.-Gesellsch. 335
Greim, Volksschnlw. i. Hessen 148
Greissl, Bilanzaufstellung 471
Grellmann, bist.-statist. Handbuch 107
Grenser, Alfr., Zunft-Wappen 434
Grenser, W. L., Entbindungsinstit. zu Dresden 223
Grenz, drey Worte in der Notb . . . 63
Gressler, moderne Mädchenbildg. 299
Gretschel, Gesch. d. sächs. Volkes 50
— Leipzig n. Umg. 37
— Sachregister 183
— Säcularfest i. Leipzig 133
— Schützengesellsch. Leipzig 277
— Universität Leipzig 156
— kirchl. Zustände Leipzigs 133
Greve, Schleswig n. Holstein 29
Greven, Getreidepreis 385
— Oelpreis 385
— Spirituspreis 385
Grieb, Gesellschafts-Oekonomie 312
v. Griesheim, d. Stadt Hamburg in ihren politischen . . . Zuständen 325
Griesinger, lebende Bilder a. Amerika 56
Grimaldi, indnstr. della Calabria 427
Grimelund, Gesch. d. Sonntags 259
Grimm. Frdr., Volksschullehrer 148
Grimm, H., d. Malden-Hochland 37
Grimm, J., Rede auf Wilh. Grimm 514
Grimsbaw, drawing up Census Returns 95
Grob, Unterrichtswesen in d. Schweiz 145
Grobe, Chronik v. Saalfeld 63
Gröbel, Lutherfeier i. d. Kreuzschule 132
Gröhe, Zeittafel d. Postgeschichte 492
Grohmann, J. C. A., Univers. Wittenberg 157
Grohmann, K. G., d. Braunschweiger in Zittau 63
Grone, Gesetzgeb. üb. Vererbung 398
Gronlnd, cooperative commonwealth 276
Grösel, Münzfüsse i. Sachsen 480
Gross, Fried. Aug. II., König v. Sachsen 74
Gross, Ferd., der Franenfeind 299
Gross, Gust., Karl Marx 311
— Staatsanbventionen 495
— Unternehmergewinn 253
— Wirtbschaftsformen . . . 319
Grosse, Fr. Ed. Gust., Elb-Spree-Kanal 509
Grosse, K., Einführg. d. Reformation 130
— Gesch. d. St. Leipzig 63
Grosser, Jnl., Medicinalgesetzgeb. 220, 221
— Dentsch. Medicinal-Zeitg. 201, 220
Grosser, Sam., lausitzische Merkwürdigkeiten 50
Grosseteste, chemin de fer . . . 501
Grossmann, C. G. L., Einäschernng v. Prissnitz 63
— z. vierten Säc.-Feier . . . 83
Grossmann, F., Mineralq. d. Taunus 228

Seite

Grossmann, J., Amsterdam. Börse 485
Grossmann, Karl, Uebergriffe d. kath. Priestersch. 138
— Visitationsacten 133
Grossmann, Ldw., Mathematik im Dienste der Nationalökonomie 97, 319
Grotefend. Gesetze f. d. Preuss. St. 174
— Recht d. Fabriken 429
Grotbe, wirthschaftl. Bahnen 319
— Betheilg. Dentschlands 442
— Bilder und Stndien 440
— Einfl. d. Manchesterthums 440
— wirthsch. Entwickl. Russlands 328
— techn. Fachschulen 437
— Industrie Amerikas 423
— Lage d. Textil-Industrie 452
— Zeitschr. f. Deutsche Volkswthsch. 308
Grövig, Luxembnrg 27
Grübel, Handlexikon von Bayern 7
— Statistik der Rentämter . . . Bayerns 108
Gruber, Chr., das Münchener Becken 15
Gruber, Ign., Haushaltnng d. arbeit. Klassen 334
Grübler, Kirchen zu Freyberg 64
Grün, üb. wahre Bildung 239
Grünberg, Stadt Schandau 64
Grundemann, Statist. d. evangelischen Mission 141
Grundig, Sammlung z. Sächs. Gesch. 48
Gruner, H., Bodenkartirnng 378
Gruner, J. G., Fürstenth. Coburg 32
— Joh. Friedr. d. Mittlere 76
Grünewald, Kampf geg. social. Ideen 239
Grünewald, M., Meissner Chronik 64
v. Grünewaldt, Armenwes. i. Livland 285
Grünhagen, Städtechroniken 6
Grunholzer, Erziehnngswesen der Schweiz 145
Grüning, Stellung d. Reiches 239
Grünler, Staatsrecht Sachsens 167
Grünwaldt, Artelwesen 273, 440
Grnpen, Sächsische Alterthümer 169
Grützmann, Sächs. Privatrecbt 173
Grützner, Monogr. üb. d. Haus Schönburg 168
Gschwend, Ad., Miscellanea Numbnrgica 64
Gschwend, Joh. Dav., Eisenbergische Chronika 64
Gnala, statistica italiana 116
Gudme, Schleswig-Holstein 29, 112
Guedes, l'indust. minière au Portugal 414
Guggenbübl, üb. einige Punkte . . . 227
v. Gügler, über Englisches Unterrichtswesen 143, 438
Guillard, opèrat. de bonrse 485
Guillaume - Schack, Sittlichkeitsfrage 192
Guillaumin, annuaire . . . 85
— dictionn. de l'écon. polit. 312
— encyclop. dn commercant 457
Guilletmot, situation de la Snède 328
Guimet, cinq jours à Dresde 83
Guinez, les caractéres de la cour de S. . . 50
Guizot, d. Demokratie 183
Gülde, Wegweiser f. Gemde.-Vorst. 180
Güldenpenning, Besiedelnng d. Meerbusen 13
v. Gülich, gesch. Darst. d. Handels . . . 369

Seite

v. Gülich, Handel, Gewerbe . . . 466
— tabellar. Uebersichten 423
Gümbel, Erläntg. z. Curvenkarten Münchens 15
Gumbinner, Ver. d. Spiritusfabr. 455
Gumplowicz, d. Rassenkampf 231
— Sociologie 231
Gnmprecht, landw. Verh. Russlands 377
Gnmprecht, Ad., üb. Armenerziehnng 291
Gnmprecht, Alb., Cbronik v. Oberlnngwitz 64
Gumprecht, T. E., Beiträge z. geogn. Kenntn. 16, 17
— Zeitschr. f. Erdkunde 6
Gundling, Discours über Europ. Staaten 43
v. Gunesch, Eisenbahnen n. Volksw. 495
Günnel, d. Völkerschlacht b. Leipzig 80
Günther, C. A., Völkerschlacht b. Leipzig 80
Günther, F., d. Oesterr. Grossgrundbesitz 376
Günther, G., Gesch. Sachsens 50
Günther, H., Kant's Seelenbegriff 514
Günther, Joh. Arn., Hamburger Rettungs-Anst. 220
Günther, J. C. G., Wolkenstein 37
Günther, J. G., Bahnböfe Leipzigs 503
— Deutsche Gewerbe-Zeitung 421
Günther, K. Fr., Sächs. Privatrecht 173
Günther, K. G., Sächs. Appellationsfreiheit 167
— d. Privileg. de non appellando 167
Günther, Rnd., d. indische Cbolera i. Sachsen 213
— Cbolera-Epid. in Sachsen 213
— Cbolera-Epid. in Zwickau 213
— Verunreinig. d. Wasserläufe 218
Günther, W. Ch., d. Waisen im Grossherzogthum Sachsen 293
Günther-Staib, Adressb. d. Papierfabriken 128
Gurlitt, Hoftheater zu Dresden 56
— d. Schloss zu Meissen 56
— d. Zenghans . . . in Dresden 64
Gurit, Bergbau- u. Hüttenkunde 410
— die Deutsche Steinkohle 417, 486
de Gnrowski, America and Europe 323
Güssefeld, Post-Charte 493
Gussmann, Mortalitätsverh. i. Arztl. Stande 101, 209
Gustafson, foundation of death 305
Gutberlet, Lehrbuch d. Philosophie 161
— d. Sechstagewerk 259
v. Gutbier, Ang., üb. fossilen Farrenstamm 417
— Sandformen d. Dresd. Haide 16
— geognost. Skizzen a. sächs. Schweiz 16
— Zwick. Schwarzkohlen-Geb. 16, 417
v. Gutbier, Frdr., Dampfkesselbetrieb 448
— Maasstafeln (3) 480
Gutbier, Paul, polit. Oekonomie 319
Gutbrod, d. Kinderbewahranst. 316
Gnth, Frz., Lehre vom Einkommen 319
Gnth, Heinr., die Armenpflege 279
— d. soc. Frage n. d. innere Mission 141
Guth, Joh. Gttl., Gesch. v. Tancha 64
Gnthe, Brannschweig n. Hannover 27
Gnths Mnths, dentsches Land u. Volk 26
Seite

Gutkäss, Commercien-Plan 326
— Sachssens Wohl n. Wehe 326
v. Gntschmidt, Kreiseintheilung 187
v. Guttenberg, Oesterr.-Ung. Eisenb. 506
Gnttmann, H., bygien. Rundschau 215
Gnttmann, S., Reichs-Medicin-Kalend. 202
Gnttstadt, Anstalt. Berlins f. Gesnndheitspflege 224
— Flecktyphus i. Prenssen 214
— Krankenhanslex. Preussens 204
— d. Deutsche Medicinalw. 221
— naturw. Staatsanstalten 224
Guy, refuse of towns 388
— metrop. sewage manure 219
Gnyan, l'irréligion de l'avenir 231
Gnyer, Fremdenverkehr 487
Guyot, Arn., Grundzüge d. Erdkunde 14
Gnyot, Y., politique coloniale 295
György, Magyar. könyvtarai 1

Haag, Landeskultur-Rentenanst. 380
Haager, Staats- . . . Lotterie-Anleihen 351
Haake, Geselisch.-Lehre d. Stoiker 233
Haan, E., Rumänien 34
Haan, W., Episkopal- . . . Verfassg. i. Sachsen 137
— kirchl. statist. Handbnch 136
— Lexikon d. Kirchenrechts i. Sachs. 137
— Mittheilungen 60
— Sächs. Schriftsteller-Lexikon (2) 72
— Verzeichn. d. Sächs. Geistlichen 136
— systemat. Zusammenst. . . . 137
Haas, Br., sächsisches Land und Volk 30
Haas, Herm., Krankenmaterial . . . 212
Haase, C. H., Vereins- . . . Recht 173
Haase, C. W., Regulat. od. Canalis. 109, 508
— d. prakt. Mülleret 454
Haass, die Post 491
Haberer, Gesch. d. Eisenbahnw. 495
Haberkorn, Kirchenvorst.- . . . Ordng. 137
— Verfassnngsurkunde 177
Haberl, polit. Arithmetik 97, 345
Häberlin, Eisenbahnen Dentschl. 498
Häbler, Nord- n. Westküste Hispaniens 35
— Astrologie 516
Hack, Gewerbe i. Els.-Lothr. 424
— statist. Mitth. v. Mülhausen 108
Haeckel, Entwickelnngslehre 514
— freie Wissenschaft 514
Hackenberger, Haushaltungskunde 334
Hackenschmidt, Armuth . . . i. Elsass 282
Hafter, landw. Wirthschaftsverh. 380
Hagedorn, klassific. Einkommensteuer 354
Hägele, der moderne Fortschritt 245
Hagemann, Sparcassenwesen 329
v. Hagen, Flnss-Schiffahrt Prenssens 508
v. Hagen, C. H., Verw.-Berichte v. Halle a. S. 186
Hagen, E., Deutsche Wechselordng. 469, 470
Hagen, F. W., Geisteskrankheiten 211
Hagen, G., Wahrscheinlichk.-Rechn. 97
v. d. Hagen, H. F., Ritterlehen 56
Hagen, J. N., Mineralquelle Hohenstein 227
Hagen, Karl H., die östliche Frage 84
— Nothwend. d. Handelsfreiheit 358
— aus d. Staatslehre 162
v. Hagen, O., forstl. Verb. Preussens 405
Hagen, Rnd., erste Dentsche Eisenb. 500
Hager, Gesdhtsv. v. Neust.-Magdeb. 205

Seite

Hager, C., d. Marschall-Inseln 25
Haggenmacher, Reisei. Somali-Lande 23
v. Hagke, Weissensee'r Kreis 29
Hägler, der Sonntag 259
Hahn, C., öb. Unterstütz.-Wohnsitz ... 286
Hahn, Ferd., Haftpflicht n. Unfallversicherung 171, 340
Hahn, F. G., Städte d. nordd. Tiefebene 15
v. Hahn, J. G., Bedent. d. Oesterr.-Ung. Eisenb.-Netzes 506
— v. Belgrad nach Salonick 35
Hahn, Ldw., das sociale Königthum 239
Hahn, Otto, die Frau 299
— Noth uns. Banern 395
— Recht auf Arbeit 251
Hahndorf, Kassel vor 50 Jahren 64
Hahnrieder, Sterbekassen 266
Hain, Statistik d. Oesterr. Kaiserst. 118
v. Hake, Mensch u. Capital 319
Halfeld, Minas Geraes 24
Hall, ice industry of U. St. 450
— ship-building industry 451
Hallbauer, Sächs. Armenwesen 283
Hallmann, d. Existenzgesetz 239
Hallwich, Gesch. d. Bergstadt Grapen 64
— Reichenberg n. Umg. 64, 427
Halm, Reg.-Bez. Cöln 112
Haltans, Pressgesetz 174
Hamaker, d. internat. Privatrecht 161
Hambnrg, Militärdienstversichrg. 337
Hamilton, address at Geogr. Society 7
Hamm, Katalog d. London. Ausst. 441
— Ordnung am hausl. Heerd 334
— Weinkarte v. Europa 393
— agronomische Zeitnng 368
Hammacher, Bericht betr. Patentgesetz 431
Hammann, Was nun? 239
Hammer, Chr. Wilh., herzl. Ausdruck 80
Hammer, Ed., Beseitig. d. Agios 477
Hammer, J., die Familie 234
Hammerdörfer, Beiträge z. Kenntn. v. Sachsen 47
Hammerschmidt, sanitär. Verhältn. 216
Hammerschmied, d. menschl. Familie 21
Hampel, Gewerbs-... Verhältnisse 249
Hampke, Ausgabebudget 334
Hanack, observationes 280, 407
Hananer, denrées et salaires 252
— études econom. sur l'Alsace 325
— les monnaies 475
Handelmann, Geschichte v. Brasilien 43
Handrack, Vaterlandskunde 30
Hänel, stehende Gefälle 401
Hanhart, Schweizer. Volkswirthsch. 328
Hankel, Kindersterblichk. i. Glauchau 101, 212
Hanns, F. A. G., Burgk'sche Berg-Knappschaft 267
Hanns, R., drei Zeitfragen .. 143
Hanschmann, d. Handarbeit i. d. Knabenschule 159
— Waldenburg 64
Hänsel, Specialk. Lugau-Oelsnitz 417
Hänselmann, Dentsches Bürgerleben 47
Hansemann, d. Eisenbahnen 495
Hansen, Heirathen d. Armen 286
Hansen, Längendifferenz Leipzig-Gotha 14

Seite

Hansen, Joh. Frdr., Herzogth. Schleswig 29
Hansen, Johs. N., Preis d. Getreides 385
Hansen, P. Chr., Aktiengesellschaften 471
— Arbeiterwohnungen 260
— Frau i. Arbeiterhansh. 299
— verwahrloste Kinder 292
— Schleswig-Holstein 288
— Schul- n. Kindersparkassen 332
— Unfallversich. d. Seeleute 340
— Wohnungsverhältn. 301
Hansen, Gg., agrarhistor. Abhdlgn. 370
— Arbeitsnachweis.-Anst. 287
— landw. Arbeitspersonal 383
— Archiv d. polit. Oekon. 307
— d. statist. Bur. d. Preuss. Monarchie 93
— Hannov. Eichsfeld 325
— Feldsysteme i. Deutschl. 370
— Anfhebg. d. Leibeigensch. 237
— Errichtg. v. Sparkassen 329
— Deutsche Volkszählg. 107
Hantzsch, Ad., Festschrift ... 148
— Gesch. d. Dorfs Planen 64
— Hantzsch, J. H., Staatsweinberge ... 326
Häntzsche, Talysch 24
Häntzschel, Lomnitz 64
Häpe, Gg., Krankenversichergsrecht 339
— Sozialreform u. inn. Mission 141
Häpe, Hugo, Competenz d. Stadtverordneten 180
— die Fackel 47
— die Herberge znr Heimath 141, 294
d'Harcourt, lois sociales 239
Hardeck, Bevölkerungsstatist., Baden 107
v. Hardenberg, Sophie, z. Frauenfrage 260
Hardenberg, W., d. Erzgebirge 37
— d. Sächs. Schweiz 37
Harder, d. kleine Stephan 492
Hardt, Luxemburger Weisthümer 174
Harfin, Statist. Tafel d. Schweiz 122
Hargreaves, Englands Handel 462
Harkort, Fr., Arbeiter-Spiegel 245
— üb. Armenwesen ... 264, 360
— Eisenbahn v. Minden n. Cöln 501
— üb. d. Proletariat 319
Harkort, Gust., Gewerbs-... Verhältn. 249
Harl, Gesch. d. Gelder 475
Harlacher, Hydrographie Böhmens 17
Harnack, Leibsätz' Bedeutnng 517
Harnisch, J. G., Schlösser Augustusburg u. Lichtenwalde 37
— Schellenberg-Augustusbnrg 64
— Führer d. Zschopanthal 37
Harnisch, W., d. Preuss. Sachsenland 29
Harries, Entscheidgn. i. Versicherungsstreit. 335
Harseim, statist. Handb. f. Hannover 110
— Reginmal- ... Verfasnng 186
Hart, German Universities 155
Hartel, d. Univ.-Statistik 155
Hartig, Ernst, Dampfkessel-Explos. 448
— Erfindungsprivilegien 431
— Heizkraft d. Steinkohlen 417
— Masch. z. Streichgarnspinn. 470
— d. Präf. d. Mannschaftsspritzen 191
— techn. Prüfung v. Patenten 431
— Steinkohlen Dentschlands 417
Hartig, Jos., Branntweinsteuern 358

Seite

Hartmann, d. Statistik n. Schule 95
Hartmann, Carl, Vademucnm f. d. Bergmann 410
— berg- u. hüttenm. Zeitg. 410
Hartmann, C. H. F., Leipz. Tnrn ... Fest 64
— d. Leipziger Unruhen 82
v. Hartmann, Ed., philos. Fragen 514
— d. Judenthnm 303
— Philosophie d. Unbewussten 514
— moderne Probleme 514
— Selbstzersetz. d. Christenth. 514
Hartmann, Eug., Gesch. d. Posten 492
— Orts- u. Postlexikon 7
— Statist. v. Bayern 108
Hartmann, Ferd., Akademie d. bild. Künste i. Dresden 158
Hartmann, Ggs., l'alcool et l'impôt 358
Hartmann, Gust., internat. Geldschuld 475
Hartmann, H., Unterstütz.-Wohns. ... 286
Hartmann, Heinr., d. ev. Kirchenstellen Württembergs 136
— Volksschnlen i. Württemberg 148
Hartmann, J. Zach., de vicariatu Saxonico 50
Hartmann, R., Abyssinien 23
— die Nilländer 23
Hartmann, W. A., Brandversich. d. Stadt Dresden 343
Hartstein, Londoner Viehmarkt 385
Hartung, B., Häuser-Chronik v. Erfurt 64
Hartung, Ferd., Städtelexikon 7
Hartung-Herm., Revis. d. Zolltarifes 363
Hartung, H. E., Hauptzoll-A. Schandau 363
Hartwell, physical training 437
Hartwich, Eisenbahnwesen 495
— Transportmittel 489
Hartwig, Centralbl. f. Biblioth. 1
Hasbach, Engl. Arbeiterversicherungswesen 338
Hasche, Beschreibnng Dresdens 37
— Dresdens XIX. Jahrh. 64
— diplom. Gesch. Dresdens 64
— Magazin d. Sächs. Gesch. 47
Hase, H., Antikensammlg. z. Dresden 60
— Dresdner Brücke 64
Hase, H. P., üb. Erzieh. durch Familie ... 143
v. Hase, Oek., Buchgewerbe i. Leipz. 488
— Verband d. Berufsgenossensch. 340
Hasemann, die Armuthsfrage 280
Häser, Gesch. d. epidem. Krankheiten 201
— d. Vaccination 223
Hasler, Volkswirthsch. u. Moral 319
Hasper, Noth des ob. Erzgebirgs 249
Hasse, C., Mängel deutsch. Univers.-Einrichtungen 155
Hasse, C. L., Eisen-Bergwerke i. Sächs. Erzgeb. 415
— Eisenerzeug. Deutschlands 415
Hasse, Ernst, gewerbl. Char. Dentschl. 423
— handelspolit. Erziehung 473
— Finanzen d. Stadt Leipzig 348
— die Stadt Leipzig 37
— Leipziger Bevölk.-Beweg. 113
— Leipziger Messen 474
— Leipziger Volkszählnng (2) 113
— d. Organis. d. amtl. Statistik 95
— Verbreit. d. Socialdemokratie 184
— Verwalt.-Ber. Leipzigs 188
— nnsere Wahlkarte 184

Seite

Hasse, Ernst, d. Waisenpflege in Leipzig 292
— statist. Wanderungn. durch Leipzig 113
— Stand d. Wohnnngsmarkts i. Leipzig 113
Hasse, Ernst Glieb., Lauchhammer 415
Hasse, F. Ch. A., Angusteum i. Leipzig 156
— Dresden u. d. umlieg. Gegend 37
— Leipz. Buchdrnckerkunst 456
— Heinr. Siegm. v. Zeschan 78
Hasse, Hrm. Gust., Sächs. Kirchengesch. 130
— Gesch. d. Sächs. Klöster 130
Hasse, T. L., Denkschrift ... Bergakad. 413
Hassel, Frdr., Schwed. i. d. neuest. Zeit 328
Hassel, G., Specialstatist. d. Prenss. Monarchie 110
— Statistik d. Europ. Staaten 103
— statist. Umriss ... 103
— Wolfenbüttel u. Blankenbg. 27
Hassel, P., Rothes Kreuz 229
Hassenstein, Deutschl. überseeische Bezieh. 295
— Inner-Afrika 23
— Ost-Afrika 23
Hasslacher, Indnstriegeb. a. d. Saar 425
Hast, der Panperismus 280
Hatschek, öb. Fabrikordnungen 251, 256
— Manufacturbann auf d. Tabor 469
Hattendorf, Sterbekassen 266
Hanbold, Chr. G., Sächs. Privatrecht 173
Hanbold, Max, d. Banken ... 482
— Staat, Staat u. Gesellschaft 319
Hanschild, Tabakmonopol 359
v. Hauer, Frz., Bergbaue d. Oest. Mon. 414
— mines de la monarchie Autrich. 414
v. Hauer, G., Kreis Solingen 112
v. Hauer, Jos., Verfassung d. Oesterr. Monarchie 188
Hauff, Gerichtsverfassung 170
de Haulleville, service personnel 196
Haun, Recht auf Arbeit 251
Haupt, E. F., Johannes v. Gnben 56
Hanpt, Ottom., Stellg. d. Scheidemünze 475
— Währungspolitik (3) 477
Hausberg, Ergebn. d. Afrikaforschung 23
Hansburg, Arch. d. Landwirthschraths 368
— Berichte üb. Deutsch. Landw.-Rth. 368
— landw. Zollpolitik 403
Hauschild, Religionsunterricht in Sachsen (2) 148
Hausen, gloriosa elect. busta 72
Hauser, Viehzucht i. Preussen 319
Hausmann, Frdr. K., Verh. d. Bürgerstandes 177
— Landesversammlungen 177
— Landtagsordnnng 177
Hausmann, J. Fr. L., Hannov. Harz 395
Hausmeister, Doppelwährung 477
Hausner, das menschliche Elend 231
— vergleich. Statistik 103
Haenssler, König Albert 72
d'Hanssonville, misère et remèdes 231

Seite

Haustein, Haudfesten 380
— kath. Kirche zu Annaberg (2) 138
Hauthal, Gesch. d. Sächs. Armee 197
Havard, syndicats profess. 435
Havas, statistique milit. 196
Havestadt, Oder-Weichsel-Verbind. 509
Hawkins, Germany 325
Hawley, capital and population 319
v. Haxthausen, constitut. Princip 175
Haygarth, bush life in Australia 25
Haymann, Dresdens Schriftsteller 72
v. Haymerle, Italicae res 84
Hazzi, statist. Aufschlüsse üb. Baiern 108
Hecht, Carl, Actien-Gesetzgeb. 471
Hecht, Chr. Hnr., Bergflecken Sosa 64
Hecht, Fel., Aktiengesellschaftsrecht 471
— Bankwesen ... 482
— Warrants 458
Hecht, Th., Bürgerschul-Sparkasse 332
Heck, Genossensch. i. Forstwirtsch. 275, 404
Heckel, Chr., Bischoffswerda 64
— Festnng Königstein 64
— d. Pirnaische Elend 64
Heckel, Frdr. Ed., Sachsens Polizei 189
Hecker, Menschwitz 64
Heckscher, die Börsensteuer 353
Hedinger, d. Taubstummen ... 157
Heeren, A. H. L., Ideen üb. Politik ... 468
Heeren, E., technisch. Wörterbuch 421
Heffter, Völkerrecht 166
Hegel, Gewerbe-Tabelle d. Preuss. Mon. 425
Heger, Elster u. seine Heilquellen 227
— d. Pädagog. Verein zu Dresden 144
Hegewisch, Römische Finanzen 345
v. Hehn, landw. Abth. d. Wien. Ausstell. 387
Heidemann, Darstell. d. Postwes. 492
— Postwesen nns. Zeit 492
Heiden, städt. Fäcalien 218
— landw. Versnchsstationen 387
Heil, Einkommensteuer 353
Heiler, J. K., Börsen-Papiere Rnssl. 485
Heiler, L. W., Genossenschaftsbanken 270
Heimbach, Beleuchtung ... 82
v. Heimburg, Grnnderbrecht 173
Heine, G., Baurecht 439
— techn. Bildungsanst. Dresden 439
Heine, H., Professor Reuleaux 442
Heine, Sam. Gottl., Rochlitz 64
Heinemann, d. Prozess Graf ... 193
Heinersdorff, Arbeit an d. Gefang. 194
Heinichen, Sachsen-Calender 50
Heinicke, orthopäd. Heilanstalt 225
Heinke, Brandversicherungsgesetzgeb. 343
Heinrich, A., Industrie Oesterr. 427
Heinrich, C. G., Sächsische Gesch. 50
— teutsche Reichsgeschichte 45
Heinrich, E., Was kanndem Arbeiterstande ... 245
Heinrich, Edm., der Warrant 458
Heinrich, H., öffentl. Hanshalt Russl. 351
Heinrich, R., Beurteil d. Ackerkrume 378
Heinrichs, Jos., Emancipat. d. Frauen 300
Heinrichs, W., Gewerbe-Ordnung 430
Heinrock, Antou, König v. Sachsen 72
Heinse, Wolkenbruch i. Wehlen 409
Heinz, Reichsges. betr. d. Schutz v. Vögeln 407

Seite

Heinzen, Rechte u. Stellg. d. Frauen 300
— Kommunism. u. Socialismus 239
Heinzerling, Explosionen 220
— Gefahren d. Krankheiten 316
— chemische Technologie 451
Heinzig, Französ. Unterrichtswesen 144
Heise, Album d. Rittergüter 30
Heisig, Entw. d. landw. Verhältn. 375
Heiss, Abläs. von Forstservituten 407
— d. Wald u. d. Gesetzgebung 407
Heisterbergk, e. Wort a. Frauen 300
Heitz, öffentl. Bibliotheken d. Schweiz 1
— Innungswesen 434
— Nordamerik. Konkurrenz 384
— Literatur d. Preise 322
Held, 1848—1850. Deutschlands Lehrjahre 45
Held, Ad., d. Deutsche Arbeiterpresse 304
— social. Geschichte Englands 244, 250
— Nationalökonomie 313
— die Personalbesteuerung 353
— Socialism., Socialdemokr. 239
Held. Em., Bad. Einkommensteuer-Gesetz 354
Held, Jos., constitut. Princip 175
Helferich, Ausbeut. d. Arbeiter 239
Hell, Klein-Kraft-Maschinen 449
Hellbach, Archiv v. Schwarzburg 45
— Grafschaft Gleichen 32
v. Helldorf, das Recht d. Arbeit 236, 251, 396
— Verstaatlich. d. Bodens 396
Hellenbach, Gesetze d. soc. Beweg. 231
— Vorurtheile d. Menschheit 231
Heller, Frdr. Herm., Handelswege Deutschl. 468
Heller, Joh. Frdr. Aug., Sächs. Gesch. u. Geogr. 50
Heller, Rob., Petition ... 431
Heller, S., Compass 344
Hellfeld, Hofgerichte Sachsens 173
— Staatsrecht Sachsens 167
Helsig, kaufm. Correspondenz 457
Hellstenius, framställ. af valen 184
v. Hellwald, Culturgeschichte 56
— d. menschl. Familie 234
— Frankreich 33
— Oskar Peschel's Leben 13, 77
Hellwitz, Israeliten in Deutschland 140
Helm, Carl, d. Krippe im Breitenfeld 203
Helm, Georg, Kindersterblichk. im Bergmannsst. 212
— Mathematik ... volksw. Fragen 97, 319
Helm, Rich., photochem. Prozesse 456
Helmholtz, akademische Freiheit 155
Helmrich, Ortsverz. d. Thüring. St. 11
Helvetius, de l'homme 514
Helwig, Mortalitätsstatistik v. Mainz 101
— Typhus-Epid. in Mainz 214
Helwing, staatswissensch. Literatur 3
Hemann, Weltstellg. d. Juden 303
Hemmer, Münchens Sanitätskarten 203
Hempel, C. F., Sitten ... d. Altenbg. Bauern 56
Hempel, F. M., Einquartirungswes. 197
— Wasserleit. Dresdens 219
Hempel, M., Begräbnisskapelle Freyberg 56
Henckel, Giesshübel. rediv. 227

Seite

Hendel, d. Petersberg 64
Hengstenberg, Tag d. Herrn 259
Henke, Sonntagsfeier 259
Henkel, Naturprod. ... im Welthandel 459
Henle, geogr.-chronometr. Ideen 41
Henne am Rhyn, die Freimaurer 278
— Kulturgeschichte 56
— Kulturgesch. d. Jndenth. 140
— Schmach d. mod. Kultur 304
v. Henneberg, A., Gesellsch. f. Inn. Kolonis. 397
— d. drei staatswissensch. Systeme 162
Henneberg, R., d. Becker'sche Verfahren 217
Hennersdorf, kirchl. statist. Handbuch 136
Hennig, C., Einfluss d. Wälder 208
Hennig, C. A. F., Compeudium Böhmens 7
— geschichtl. Geogr. Böhmens 34
Hennig, K. Tr., Erbunterthanen ... (2) 169
Henning, Otto, Gesetz. ... Altersversich. 342
— d. Ufer der Elster 38
Henning, Rud., d. Deutsche Haus 301
— d. Deutsch. Haustypen 301
Hennisch, das Grossherzogth. Baden 26
Henoch, Wasserversorg. Dresdens 219
Henrich, Reform d. dir. Steuern 353
Henrici, Kern d. Judenfrage 363
Henselius, Schnellrechnen 480
Hensgen, hausw. Erziehg. d. Fabrikarbeiterinnen 300
Henss, die Stadt Weimar 188
Hepp, Politisches und Sociales 233
Heppe, Sachsens Boden 378
Herbe, d. Knabenhandarb. i. Deutschl. 159
Herbig, Kalkwerke Sachsens 417
— d. Sonntagsheiligung 259
Herbst, Wegweiser durch Meissen 38
Herdegen, Württembg. Staats-Haush. 349
v. Herder, J. G., Benj. Franklins rules 262
— Philosophie d. Geschichte 514
v. Herder, S. A. W., d. tiefe Meissner Erbstolln 413
de Heredia, travail des enfants 258
Herfurth, Zschopau 64
Hergel, laudw. Creditverhältn. 270
Hergenhahn, Entwickel. d. Preuss. Staates 45
Hergenröther, d. Kirchenstaat 43
Hering, Andr. Aug., Volksvertretgn. 177
Hering, C. G., de disputationes ... 130
Hering, Carl Wilh., Grossenhain 64
— Gesch. d. sächs. Hochlandes 50
— Knabenschule z. Grossenhain 148
— Einführ. d. Reformation 130
— 50 Jahre e. Predigerlebens 75
— Rede bei d. Jahresfeier 64
Hering, J. C. F., Physicats-Berichte 205
Herkner, Oberelsäss. Baumwollindustr. (2) 248
Hermann, Kriegseinquartierung 197
Hermann, Chr., Mittweidisches Denkmahl 64
v. Hermann, F. B. W., Anbau u. Ertrag i. Bayern (2) 372
— Anstalten f. Wissenschaft ... 145
— Bericht Ausst. München 444
— Bevölkerung Bayerns 108

Seite

v. Hermaun. F. B. W., Conscription (2) 197, 210
— Ernten i. Bayern 372
— Leistung. d. Sicherheitspoliz. 164
— Tanbstumme, Blinde ... 210
— staatsw. Untersuchungen 316
— Viehstand i. Bayern (2) 372
— Volkszähl. i. Bayern 108
Hermann, Gotthelf., Socialdem. u. Christenth. 128
Hermann, R., Actienvereine 471
Hermann, Rich., Anbanstatistik von Meiningen 374
Hermsdorf, Verfass.-Urkunde 177
Herpfer, de privilegiis pauperum 206
Herrdegen, Lohnverhältnisse 252
Herrenschwand, économie politique 319
Herrfurth, Belastung d. Preuss. Städte 347
— z. Finanzstatistik d. Gemeinden (2) 347
— Finanzstatistik d. Kreise 347
— Gemeindeabgabepflicht 197
— Statistik d. Kreisabgaben 347
Herrig, geognost. Beschreibg. von Annaberg 16
Herrmann, pädagog. Reiseerfahrung. 144
Herrmann, A. L., Friedrich August 74
— Gesch. Sachsens 50
Herrmann, Eman., Cultur u. Natur 319
— die Familie 234
— Principien d. Wirthschaft 319
— Volkswirthsch. u. Unterricht 143, 315
Herrmann, Ernst Raim., Eisenb. Dresden-Tharandt 503
Herrmann, G., Kirche St. Johannis 133
Herrmann, K., Bibliotheca Erfurtina 64
Herrmann, Karl, Wohlfahrt! 318, 334
Herrmann, P., Sachsens ... Unglück 50
Herrtwich, Thüringische Heimathskunde 32
Hertel, Ueberschüsse d. Spark. i. Dresd. 329
v. Hertling, Aufsätze u. Reden 231
Hertslet, Commentar 485
— Conpon-Warner 485
— Schwarzbuch 485
— Deutsche Werthpapiere 485
Hertz, Post-Reform 492
Hertz, H. S., Arbeit und Kapital 245
— Gesch. d. Volksw. Lehre 369
Hertz, K., Worte d. Weisen 514
Hertzberg, Vereinig v. Wittenberg n. Halle 157
Hertzberg, H., Völkerverbind. u. Trennung 21
Hertzer, mathem. Tabellen 517
Hertzka, Gesetze d. soz. Entwickl. 231
— Gesetze d. Handelspolitik 496
— d. Personenporto 75
— Währungsfrage (2) 477
— Wesen d. Geldes 477
Hertzog, bäuerl. Verh. im Elsass 398
Hervé-Bazin, économie politique 313
Herz, F. W., Glockeufest i. Schlaud a. d. Spr. 64
Herz, Heinr., medicin. Topogr. v. Weilburg 204
Herz, J. H., Novellen z. Genossenschaftsgesetz 273
Herz, M., unser Albert, Krouprinz 72
Herzen, Russl. soc. Zustände 251

Herzfeld, Fel., Handarb. u. Hausfleiss 159
Herzfeld. L., Handelsgesch. d. Juden 466
Herzog, Ad., gewerbl. Verh. Posens 425
Herzog, E., Chronik v. Zwickau 64
— Moritzkirche zu Zwickau 133
— Zwickauer Gymnas. 154
— Zwickauer Steinkohle 417
Herzog, E. Benj., Mineralq. z. Löbau 227
Herzog, J., Reise-Erinnergn. a. d. südl. Frankreich 33
Hess, A., Rostock-Berliner Kanal (3) 509
v. Hess, Ldw., Staatsschriften 162
Hess, M., Rechte der Arbeit 254
Hesse, A., l'administr. prov. et commun. 188
Hesse, A., Staatshaushalt Sachsen-Altenburgs 348
Hesse, Heinr., erlosch. Vulk. Deutschlands 15
Hesse, L. F., Schloss Rothenbnrg 64
— Rudolstadt n. Schwarzbnrg 64
Hesse, M., Reichsgesetz... Krankenversicherung 339
Hessel, d. handelspolit. Sackgasse 403
— wirthschaftl. Znstände 316
Hessèle, guide à Dresde et Suisse sax. 38
Hessler, J. G., Verz. d. Gebäude in Dresden 38
Hessler, K. A., milde Stiftungen Bndissins 289
Hettich, Medizinalwes. Württbg. 205, 221
— Sterblichk. d. Aerzte Württbg. 101, 205
Hettner, Alfr., Gebirgsban d. sächs. Schweiz 16
Hettner, Hrm., Antikensammlung z. Dresden 60
— Museum d. Gypsabgüsse z. Dresden 60
Hetzel, H., Thaten d. Frauen im Kriege 229
Hetzel, S. M., Volksschulwesen i. Temesvar 148
Heubner, Diphtherie i. Leipzig 212
Heubner, J. L., die Parochie Mylan 133
Heubner, O., Selbstvertheidigung 75
Heuermann, Bedeutg. d. Statistik 98
v. Heuglin, deutsche Exped. in Ostafrika 23
— d. Tinne'sche Exped. i. Nilgeb. 23
Henkeshoven, Dentsche Zolltarif-Reform 364
Henrtier, émigration Européenne 295
Heuschling, Catal. de la biblioth. 4
— statistique gén. de la Belg. (2) 106
— statistique intern. (Popnlat.) 99
Heuser, Carl, Canäle n. Eisenbahnen 489
Hensser, J. Chr., Europ. Auswand. n. Argentinien 297
Heussler, Queensland 297
Hewetson, the influence of joy 245
Hewitt, national inheritance 323
Hey, d. Ortsnamen d. Dübelner Geg. 42
— d. Slavischen Ortsnamen in Sachsen 21, 42
Heyd, Gesch. d. Levantenhandels 467
Heydefuss, Vereinigte Staaten v. Nordam. 23
Heyden, Adressbuch d. Sparkassen 329
— Sammlung finanzwirthsch. Gesetze 345
— die Sparkasse 329
— Sparkassen-Gesetzgebg. 329
v. Heyden, F., Orchester-Verein z. Dresden 56
Heydenreich, Ed., Schützengesellschaften 277
— Wasserleit. Dresdens 219
Heydenreich, E. C. H., Kriegsdraugsale 64
— Kirchsp. Lenbnitz 64
Heydenreich, G. H., Ephorie Weissenfels 133
Heydenreich, L. W. H., Historia d. Hauses Schwarzburg 45
Heydenreich, Tob., Leipzigische Cronike 64
Heyfelder, chirurg. Clinicnm z. Erlangen 224
— Sanitätsberichte üb. Hohenzoll. 204
Heyking, d. Statistik in Kurland 94
Heyl. Wiesbaden 228
Heyl, Corn. W., Arbeiter-Invalidenk. 338
Heym, Karl, Anzahl u. Dauer d. Krankh. (2) 208, 266
— Grabecssen (2) 266
— Gntachten betr. Arbeiter-Versorg. 342
— Einricht. d. Krankenkassen 266
— Kranken- n. Inv.-Versich. 266
— mathem. Unterricht 151
— d. Zillmer'sche Reserveberechng. 335
Heym, Rob., Indnstrie... i. Oesterr. 427
— üb. Magazinirung 275
— Maschinen od. Handarbeit? 245
Heymann, z. vierten Säc.-Feier... 83
Heymann, Wiesbaden 228
Heymann, Eng., Prenss. Hypoth.-Banken 380
Heymann, J., Law n. s. System 310
Heyne, Carl, Bahnhöfe Leipzigs 503
Heyne, C. G., Bernhardus Ascanius dnx Saxoniae 73
Heynemann, Bezirksarmenhäuser 287
Heyrowsky, Domainen-Waldbesitz 406
Hickmann, A. L., Indnstr. Atlas 427
Hickmann, H., der sociale Krieg 239
— innere Mission n. Familie 141
Hientzsch, üb. d. Blindenwesen 225
— Erziehung d Blinden 157
— Jahresschr. üb. Blindenw. 157
Hieronymus, Banhütten d. Mittelalt. 262
Hiersemenzel, Verfassg. d. Nordd. B. 176
Hilberg, Jubiläum d. Eisenbahn 495
Hildebrand, Br., Jahrbücher 307
— Nationalökonomie 313
— Statistik Thüringens 87
— volksw. Znstände Kurhessens 325
Hildebrand, H., d. Ueberschwemmgn. 409
Hildebrand, Rich., Chequessystem 482
— Benjamin Franklin 290
Hildebrand, Tr. W., St. Mariä z. Zwickau 133
Hildebrandt, Bibliographie 3
Hilder, unsere Offiziere a. D. 200
Hildesheim, die Normaldiät 217
Hilgard, E. W., cotton product. of U. St. 393
Hilgard, Th., Pauperismus 280
Hill, Ch., le dimanche 259
Hill, Oct., homes of the London poor 284, 301
— Londoner Armenpflege 284, 301

Hille, C. A., Skizzen... 224
Hille, Karl Chr., Krankenstift z. Dresd. 225
Hillebrand, Zeiten, Völker und Menschen 56
Hiller, Bad Linda-Pausa 228
Hilliges, d. Oderbruch 38
Hilscher, P. C., z. Kirchenhistorie i. Alt-Dresden 133
— v. D. Mart. Luth. Anwes. i. Dresden 133
— Mönch in Dressden 56
Hilscher, P. G., Chronik v. Dresden 64
— der Sammler 60
Hilse, Haftpflicht d. Strassenbahnen 171, 491
— Sonntagsfeier... b. Strassenb. 256, 259, 491
— Unfalls-Gefahren-Gesetz 491
— Verstadtlichnng d. Strassenb. 491
Hiltrop, znr socialen Frage 239
— Knappschaftsvereine 267
Hilty, Hauptdifferenzen... 175
— Ideen Schweizerischer Politik 162
— Politik d. Eidgenossenschaft 162
Hindenburg, kein Tabaksmonopol 359
v. Hingenau, Bergrechtskunde 420
— Oesterr. Zeitschr. f. Bergwes. 410
Hingst, Chronik v. Döbeln 64
— Sächs. Landeskunde 64
— Leisnig 64
— Umschau im Vaterlande 30
— Sächsischer Zeitspiegel 30
— Kirchfahrt Zschaitz 64
Hinrichs, Verzeichniss der Bücher... 1
Hinschins, Frz., Bericht... 488
Hinschins, P., Beurkund. d. Personenstandes 170
— d. Orden d. kath. Kirche Prenssens 130, 136
Hintz, d. wandernde Siebenbürgen 120
Hintze, der Getreidezoll 403
v. Hippel, Verbesserung d Weiber 300
Hirsch, Aug., Handb. d. Pathologie 201
— Cholera-Epid. i. Norddentschl. 213
Hirsch, E., d. Stellung nichtdentsch. Staaten... 192
— d. Trinkwucht 305
Hirsch, Joh. Chph., Münz-Archiv 475
— Schlüssel z. Münz-Archiv 475
Hirsch, Max, volksw. Zustände v. Aligerien 296, 323
— Arbeits-Statistik 252
— d. Deutsch. Gewerkver. 304
— d. Hilfskassengesetze 264
— Hülfskassen 339
— Krankenversich.-Gesetz 335
— d. Staat n. d. Versicherung 335
— Streitfrag. d. Arbeit.-Beweg. 245, 276
— d. Unfallversicherungsgesetz 340
Hirsch, S., Handwerk u. Zünfte 434
Hirsch, Th., Danzig's Handels... Geschichte 468
Hirschberg, Ernst, Alters- n. Invalid.-Versichrg. 342
— Arbeiter-Versichrgszwang 340
— Selbsthilfe d. Arbeiterstandes 338
Hirschberg, J., medicin. Statistik 97, 201
Hirschberg, Karl Rich., Städteordng. 180
Hirschberg, Leop., d. Berufsgenossenschaft 339
Hirschberg, Leop., die Frau 300
Hirschberg, Reinh., Wohnhäuser 301
Hirschberg, Rich., Lösung d. soc. Frage 230
Hirschel, Samuel Hahnemann 75
— Sachsens jüngste Vergangenh. 83
v. Hirschfeld, Gg., Reg.-Bez. Düsseldorf 112
— Religionsstatist. v. Preussen 136
v. Hirschfeld, L., d. Finanzen Frankreichs 349
v. Hirschfeld, Ldw., Berufsklassenwahl 175
Hirschfeld, Paul, Leipzigs Grossindustrie 426
Hirt, Ldw., d. Krankheiten d. Arbeiter 209
— gewerbl. Thätigk. d. Frauen 258
Hirtenfeld, militär. Handbuch 196
Hirth, Gg., Annalen d. Dentsch. R. 185, 307
— Ansichten d. Volkswirthschaft 319
— Fenerwehrtag z. Leipzig 191
— statist. Jahrbnch d. Turnvereine 190
— Lebensbed. d. Dentsch. Industr. 423
— Parlaments-Almanach 184
— F. Renleaux u. d. Deutsch. Ind. 442
— Staatshandbuch 185
— üb. Volksbildung... 240
Hirzel, Johs., Systeme d. Armenpfl. 280
Hirzel, C. M., üb. Znchthäuser 194
Hitze, Arbeiterwohl 244
— die sociale Frage 240
— Kapital u. Arbeit 240
— Pflichten d. Arbeitgeber 245
— Schutz dem Handwerk! 433
Hitzig, v. d. Materielekeit d. Seele 514
Hjelt, Finnlands helsovärdsfråga 207
— Finnlands medic. förvaltn. 207
— venerisch. Krankh. in Finnland 192, 207, 214
v. Hlubek, Conscript. i. Steiermark 119
— Engl. Landwirthschaft 375, 388
Hobart, the mission of Richard Cobden 310
Hoch, Ferienkolonien 228
v. Hochberg, Kreis Habelschwerdt 112
Hochegger, Fortschr. d. Unterrichtswesens 142
v. Hochstetter, Asiens Znkunftsbahnen 497
Höchstetter, sociale Frage n. Kirche 128
v. Hock, Carl, Finanzen d. Ver. St. 346
Hock, G., statist. Handb. für Kärnten 119
Hock, Jak., Finanzverwaltg. i. Bayern 347
Höck, Kurfürstenth. Hessen 28, 111
Hocker, Grossindustr Rheinlands 425
v. Hodenberg, G., Sächs. Grenad.-Regt. 100 197
v. Hodenberg, W., Abhandlungen 356
Hofacker, d. Flossregal 409
Höfer, üb. Dismembrationen 389
v. Hoff, ein Wort z. Erwideng. 200
Hoffbauer, Atmosphäre... 208
Hoffmann, Regier.-Bez. Bromberg 10
Hoffmann, C. G., script. rerum Lusatic... 50
Hoffmann, Carl Rob., Plainergeb. b. Dresden 16
Hoffmann, C. S., Joh. Gottlob Hoffmann 75

Seite

Hoffmann, C. S., Oschatz 65
— Jungfrauenkloster Stamcha 133
— Superintendur Oschatz 133
Hoffmann, Chr. W., Joh. Gottl. Hoffmann 75
Hoffmann, E. E., Gemeinde-Ordn. 180
Hoffmann, F. L., Günthery. Schwarzb. 75
Hoffmann, F. R., Druck auf d. Schnellpresse 456
Hoffmann, Frdr. Th., illustr. Deutschl. 8
Hoffmann, J. A. L., Volksschulverfassung 147
Hoffmann, J. G., Beförgn. z. Gewerbebetrieb 430
— Bevölkerg. d. Preuss. St. 110
— Uebers. d. Bodenfl. ... d. Preuss. St. 373
— d. asiat. Cholera i. Preussen 213
— Lehre vom Gelde 476
— Lehre v. d. Steuern 352
— Münzwesen 475
— Nachlass kleiner Schriften 316
— Sammlung kleiner Schriften 316
— statist. view of the births ... 110
— Zeichen d. Zeit 476
— Zunabme d. Bevölk. 235
Hoffmann, J. G., Stadtschule Oschatz 148
Hoffmann, K. F. V., Deutschland ... 26
Hoffmann, Ldw., ökonom. Gesch. Bayerns 325
— Gewerbeverfass. 429
— Gesch. d. dir. Stenern i. Baiern 354
Hoffmann, Ldw., Münz-, Maass-... 479
Hoffmann, Steph., Erwerbs- ... Genossensch. 273
Hoffmann, T. B., Codex leg. milit. 197
Hoffmann, W., Barbara Uttmann 78
Hoffmann, Wilh., illustr. Deutschland 8
— Gesch. d. Handels ... 466
Hoffmann-Merian, Th., Ohmgeldsteuern 365
Hoffmeier, Wetterstudien 18
Hofgärtner. Lage d. Deutsch. Landw. 395
v. Höfken, G., Vlämisch-Belgien 25
— Englands Zustände 327
— Staatsaufwand ... i. Oesterr. 350
— Steuerreform i. Oesterrn. 353
Hofmann, Carl, Lexikon von Sachsen 8
— Uebersicht d. Kgr. Sachsen 30
Hofmann, Carl Aug., Feld- u. Flurgrössen 479
Hofmann, Carl Glob., Reformationshistorie v. Leipzig 133
Hofmann, Carl Jul., d. Meissner Hochland 38
— d. Meissner Niederland 38
— poet. Trauergemälde 74
— Weinbau i. Sachsen 393
Hofmann, Ernst, der nördl. Ural ... 35
Hofmann, Fd., geogr. statist. Nachschlagebuch 103
Hofmann, Frz., Fleischnahrung 217
Hofmann, Marie, Arbeiterinnen-Verein 276. 300
Hofmann, Ottm., medic. Statist. v. Würzburg 203
Hofmann, Reinh., kirchl. Zustände i. Pirna 133
Hogan, Canada 24
Hogrewe, schiffb. Kanäle 511

Seite

v. Hohenberg, die soc. Frage 240
v. Hohenbruck, Arth., Congr. d. Flachs-Interess. 391
— Flachs- u. Hanfprodukt. 391
— Holzexport 487
— Holzexport Oesterreichs 406
— Holzhandel 487
— Pensions-Normalien 268
v. Hohenbruck, Jos., Weinprod. i. Oesterr. 393
Hohenthal-Püchau, d. konservative Partei 183
Hohenwart, Vereinigte Staaten 24
Höhmann, Kanal Potsdam-Köpenick 509
Hohner, Bankozettel 350
Hohlfeldt, Annenkirche zu Dresden 133
— d. Dresdner Elbbrücke 65
— Reformation in Dresden 183
— Sakularfeier in Dresden 133
— d. Todtentanz zu Dresden 65
Hohn, Beschreibg. d. Königr. Bayern 26
— Grundriss d. Statistik Bayerns 108
Höhn, Handfertigkeitsunterricht 159
Hohoff, Th., Karte ... Reichstagswahlen 184
Hohoff, W., Protestant. u. Socialismus 128
Höjer, Sverige 35
Hoinghans, Gesetz betr. Altersversicherung 342
— Reichs-Bankgesetz 483
— Reichsges. ... Besteuer. d. Branntw. 264
— Reichs-Genossensch.-Gesetz 273
— Kirchengesetze von 1875 137
— Reichsgesetz ... Krankenversichg. 339
— Patentgesetz 431
— Provinzial-Ordnung 186
— Gesetz gegen Sozialdemokr. 171
— Strafgesetzbuch 172
— Unfallversicherungsgesetze (3) 340
Hoek, Sterfte-Tabellen ... voor Utrecht 101
Hoelsnd. Organe d. Aktienges. 471
Holder, Ortschroniken 6
Holdhaus, weibliche Arbeitskräfte 258
— Industrie Oesterr. 427
Holdsworth, Geology 414
Hollander, Prenss. Boden-Cred.-B. 483
— Hypothekenbanken 379
— Pfandbriefe 379
Hollenberg, d. soc. Gesetzgeb. 231
— Statist. d. sittl. Thatsachen ... 98
Hollerith, power in manuf. 423
Holls, Franz Lieber 291
v. Holmfeld, Grossbritt. ... Handelspolitik 468
Holtgreven, Staat n. Kirche 128
Holtheuer, Ethnographie 21
Holtschmidt, Reform d. Actienges. 471
Holtz, Blitzgefahr 18
v. Holtzendorff, Albr., Gesch. d. Sächs. Infanterie 197
— v. Thielmann 77
v. Holtzendorff, Frz., J. C. Bluntschli 310
— Handb. d. Gefängnisw. 194
— Jahrbuch f. Gesetzg. 161
— öffentl. Meinung 162, 304
— Prinzip. d. Politik 162
— Rechtslexicon 160
— Stellg. d. Frauen 300

Seite

Holtzinger, Archivkunde 6
Holub, Oesterr. ... als Coloniss toren 295
Holyoake, Pioniere von Rochdale 273
Holzamer, Briefportoreform 491
Holzer, General-Zoll-Tarif — indir. Steuern ... 361 357
Holzgethan, Theorie der Statistik 95
Holzinger, politische Arithmetik 97. 345
v. Holzschuher, Noth d. nnt. Volksklassen 240
Homeyan, Hopfenbankarte 392
Homans, foreign comm. of U. St. 460
Homeyer, d. Sachsenspiegel 170
— de l'Homme de Courbière, Militärverwaltung 197
— offenes Wort 196
v. Hompesch, Panperismus und Militarismus 196, 280
Honeyman, trades-unionism 276
Hoenig, Wehrkräfte Frankr. 199
Hoeniger, d. Schwarze Tod i. Deutschl. 56, 140, 214
Honigmann, Verantwortl. d. Redacteurs 171
Hönn, Betrugs-Lexicon 231
— d. chur- u. fürstl. Hauses Sachsen Gespenstentanch. 42
Honoré, sociétés de secours 264
Honsell, Hochwasser-Katastrophen 409
Höntel. Regist. üb. Augustaischen Cod. 172
Hope, cholera morbus 213
Höper. Preuss. Eisenb.-Finanz-Ges. 501
Hopf, Gg. Wilh., Handelsgeographie 459
— Handelsprod. n. Hauptländorte 459
Hopf, Jul., Feuerversicherung 349
v. Hopfgarten, Höhen i. Preuss. Staat 15
Höpfner. Postverbindnngen 492
Hoppe, H., Temperaturbeobachtgn. 20
Hoppe, Herm., Katalog deutsch. Literatur 1
Hoppe, J. J., das Recht auf Arbeit 251
Hoppe, Osk., Bergwerke ... i. Harz 412
Hoppe, Rud. Ldw., Stadt Hannover 65
Hoppius, tract. de originib. elect. 50
Horawitz, Lohnverhältnisse 252
Horff, einige Worte ... 81
Horlbeck, woher die so weit ... Hörmann, Südbrasilien 148 297
Horn, sittliche Verantwortlichk. 514
Horn, Ferd., Plane a. d. Havel 65
Horn, Frdr., Zeitschr. f. Volkswthsch. 308
Horn, J. E., Péconomie polit. 309
— statist. Gemälde, Belgien 106
— bevölk.-wissenschaftl. Studien aus Belgien 99, 106
Horn, J. E., Jean Law 310
Horn, Joh. Gttl., Friedrich d. Streitbare 74
— princeps Henricus Illustris 75
— Meuggraffn. Landsberg 50
— nützl. Sammlungen 48, 51
Horn, Wilh., z. Charakt. v. Erfurt 205
Hornemann, hygienische Abhandlungen 215
Hörschelmann, Ferd., Handbuch d. Geographie 12
Hörschelmann, F. L. A., Statistik d. Niederlande 117
Hörschgen, Universal-Kalender 41

Horton, D. S., la monnaie 477
— silver and gold 414, 477
Horton, R. W., lectnres on statistics 319
Hostmann, Chrn., Altgerman. Landwirthschaft 370
Hostmann. W., Schmalspurbahnen 498
Hottenroth, Wohlfahrtspolizeibez. Dresdens 189
Hottinger, Zeitg. f. Gemeinnützigk. 279
Hotzel, Statist. d. Rechtspflege 164
— über die Wirksamkeit Chr. W. Schweitzers 311
van Houten, Causalitäts-Gesetz 231
Houth-Weber, d. Zollverein 366
Houzeau, Klima n. Boden 18
— sol de l'Europe 13
Howard, wie hat sich d. Landwirth 401
Howe, d. Rentenbriefe d. Preuss. St. 347
Howell, the conflicts of capital 257, 276
Howland. die grosse Industrie 423
Hoyer, Erbschaftssteuer 354
Hoyer, Egb., Karl Karmarsch 76
— technolog. Lexikon 421
— mechan. Technologie 421
— Zentralst. f. Gewerbe .. 426
Hoyer, V., Cöslner Regier.-Bez 29
Hubbard, sociétés de prévoyance 264
Hubbe-Schleiden, Deutsche Colonisation 295
— überseeische Polit. 459
— Weltwirthschaft 319
Hubbuch, Hausindustrie 439
Hubel, Viehbaltg. i. Reg.-Bez. Zwickau 374
Hubener, d. christl. Kleinkinderschule 158
Huber, Alfons. Oesterr. Verwaltgs.-Organisation 188
Huber, F. C., Ausstell. u. Exportindustrie 441
— die Schweiz. Industrie 428
— Invaliditäts-Versicherg. 342
— Ausban d. Krankenversichg. 339
— Submissionswes. 475
— Württemhg. Steuerreform 353
Huber. J., ethische Frage 514
— d. Philos. d. Socialdemokr. 240
— der Proletarier 240
Huber, V. A., d. Arbeiter u. ihre Rathgeber 248
— Arbeiterassociat. i. Engl. 273
— d. latente Association 273
— Concordia 240
— sociale Fragen ... 240
— Genossenschaftswesen 275
— Noth und Hülfe 245
— Reform d. Armenwesens 280
— Reisebriefe 248, 250
— d. Rochdaler Pioniers 273
— genossensch. Selbsthülfe 273
v. Huber-Liebenau, Zunftwesen (2) 434
Hubner-Weissenbach, Staatsbedarfdeckungswesen 346
Hubert-Valleronx. corporations d'arts et métiers 261. 435
v. Hübner, Alex., Spazierg. um d. Welt 12
Huebner, Fel., Biostatik d. Stadt Dorpat 121
Hübner, Jul., d. neue Museum zu Dresden 56

Seite

Hübner, L., Erzstift Salzburg 34
Hübner, Lor., München u. Umgeb. 38
Hübner, Otto, d. Banken 483
— Ber. d. statist. Centr.-Archivs 85
— Finanzstatist. Oesterreichs 350
— Jahrb. f. Volkswirthsch. 307
— Nachrichten... Volksw. 308
— Patentgesetzgebung 492
— statistical survey 103
— geogr. stat. Tabellen 85
— statist. Tafel 103
— Twistzollfrage 398
— Zoll-Einigung 366
— Zollgesetzgeb. Frankreichs 365
— Zolltarife aller Länder 361
Hübsch, Gesch. d. Böhm. Handels 469
Hübschmann, was wir in Annaberg erlebt 65
Hucho, Sächs. Rindviehzucht 394
Hucke, Hausseschwindel 483
Hudemann, Postwesen 491
Hne de Grais, Verfass. u. Verw. i. Preussen 176
Huet, hist. du commerce 466
Hug, Lehrlingswesen 436
Hügel, die Findelhäuser 291
— z. Gesch. d. Prostitution 192
Hugelmann, Amtsbibliotheken in Wien 2
— Oesterr. Vereins-Recht 175
Hugonin, droit social 161, 231
Huhn, Deutsch-Lothringen 37
— Statistik 103
Hülle, d. kirchl. Statist. v. Berlin 136
Hüllmann, Deutsche Finanzgesch. 346
— staatsw. Nebenstunden 316
— Staatsverfassg. d. Israelit. 140
— Urgeschichte d. Staats 162
— Ursprung d. Stände 176
v. Hülsen, Feuerversich.-Anstalten i. Deutschl. 343
v. Hülsen, Gst. Ad., d. Gefängnisswes. Preussens 194
Hülsse, Aichungsbehörden 480
— Baumwollspinn. i. Sachsen 452
— Berliner Ausstell. 443
— Bremsversuch a. Dampfmasch. 448
— Dampfmasch. i. Sachsen 448
— Beschr. d. Gewerbschuligeb. 438
— logarithm. Handbuch 517
— Kammgarnfabrikat. 453
— Knappschafts-Cassen 267
— Meth. d. kl. Quadratsummen 97
— Pariser Industrieausstell. 443
— polytechn. Schule i. Dresden 439
— Stiftungen a. d. polyt. Schule 439
— Technik d. Baumw.-Spinn. 452
— Unterst.-Casse f. landw. Arb. 265, 383
Hnltzsch, d. Kämpfe um Meissn. Land 51
Humbert, Zuckerrübenbau 391
v. Humboldt, A., Geologie Asiens 15
v. Humboldt, Wilh., Grenzen d. Wirks. d. Staats 162
Hume, nationalökon. Abhandlgn. 316
Hummel, Handbuch der Erdkunde 12
Humpel, statist. Tableaus 119, 356
Hündorf, Steinhauer-Zunft 434
Hnnfalvy, János, Magyar. banyaszata 414

Seite

Hnnfalvy, Jean, sur les méthodes graphiques 13
Hunfalvy, P., d. Ungern od. Magyaren 21
Hunger, J. G., z. Finanzgesch. v. Sachs. 348
— Gesch. d. Abgaben 364
Hunger, O., Reformation in Chemnitz 133
Hunglinger, Deutsch. Zolltarif 361
Hunt, Freeman, merchant's magazine 456
Hunt, Rob., mineral statistics 414
Hupel, Knrland n. Semgalln 35
Hürlimann, Rekrutenmusterung 199, 210
Hüscher, Kulturgesch. d. D. Städte 47
Hussein, Gesetzg. d. Deutsch. R. 255
Hussel, Leipzig 1813 (2) 80
Husson, consomm. à Paris 474
Huth, A. H., marriage of near kin 298
Huth, J. E., Stadt Altenburg 65
v. Hüttel, von Thielmann 77
Hüttner, Briefpostwesen 493
— z. Kenntn. d. Postwesen 491
— Postwesen 492
Huxley, sur les sciences 516
Huybensz, d. culturgesch. Forschungen 56
Huyttens, corporations de Gand 261
Huzel, Kreis- u. Bezirksarmenhäuser 287
— Naturverpflegung 191

Iccander, Dresden 38
— Freyberg 65
— Sächs. Kern-Chronicon 47
— Leipzig 65
— Meissen 65
— itzt leb. geistl. Minist. i. Sachsen 130
Ichenhaeuser, Uebervölkerungsfrage 275
Ignatius, Grand-Duché de Finlande 121
— population de Finlande 121
— statistique offic. en Finlande (3) 94
Ihr, d. allgem. Altersversorgung 342
Iken, d. innere Mission in Bremen 141
Ilberg, F. Th. H., gymn. Zwiccav inaugur. 154
Ilberg, Jos., Friedr. Theod. Hugo Ilberg 75
Illing, Deutsche Gewerbe-Ordn. 429
Illing, Lor., Schnlwerkstätten 159
Ilwof, Postwesen 491
— Tauschhandel... 466
Imhorst, Schiffs-Unkosten 511
Immisch, d. Panslavismns unt. Wenden 51
v. Inama-Sternegg, Ausbild. d. Grundherrschftn. 169, 396
— Folgen d. dreissigjähr. Kriegs 325
— z. Gesch. d. Preise 322
— Grundsteuerreguirg. 402
— Idealismus... 319
— Quellen d. Deutsch. Wirthsch.-Geschichte 309
— Adam Smith 311
— Deutsche Wirthsch.-Gesch. 309
— Zeitalt. d. Credits 458
Ingalls, economic equities 319
Inghirami, agricolt. della Toscana 376
Ingle, local institutions... 180
Ingram, hist. of polit. economy 309
— Reform d. Volkswirthschftslehre 319
Inhofer, d. Selbstmord 306
Invernizzi, storia lett. d'Italia 59
Iphofen, Chrn. Felix Weisse 78

Seite

Ipolyi, Gewerbewes. i. Ung. 428
Irmischer, Sonntagsfeier 259
Isaacsohn, Preuss. Beamtenthum 187
Isbary, Industrie... Sachsens 426
Israel, B., Geschäftsresultate 336
— National-Oekonom 308
Israel, S., Volksbanken 270
Issel, esposizione di pesca di Berlino 407
— istruzioni scient. pei viaggiotori 33
Istoczy, Statuten d. Nichtjuden-Bundes 303
Iversen, Kjobenhavns brandforsikring 343
Ivory, pauperism and the poor laws 286

Jachin, Schreckenstage im Meissn. Hochland 409
Jacini, Grundbes. in d. Lombardie 399
Jack, catalogue of... Austral. geology 411
Jäck, Statistik v. Bayern 108
Jackson, J. E., national emigration 297
Jackson, J. R., what to observe 13
Jacob, d. edlen Metalle 415
Jacobi, A., Deutsch. Verein v. N.-York 262
— Volksmedicin 215
Jacobi, C., d. X. Armee-Corps 197
— Gesch. d. Sächs. Voigtlandes 65
Jacobi, Hnr., Schneeberg 17
— Thalbildgn. i. Erzgeb.
Jacobi, Johs., Bremische Gewerbekammer 446
— Organis. d. Gewerb. 429
Jacobi, J. A., deutsches Land u. Volk 26
Jacobi, L., Gewerbe i. Umherziehen 429, 475
— Gewerbe-Gesetzg. 429
— Gewerbe-Ordn. 429
— lnnungen 435
— kaiserl. Patentamt 431
— Gesetzgeb. üb. Versicherungswes. 343
— ländl. Zustde. i. Schlesien 373
Jacobi, Ldw., Grundbesitz i. Oberlausitz 399
Jacobi, Ldw. Hrm. Wilh., Bergwes. d. Reg.-Bez. Arnsberg 412
Jacobi, V., Holbeins Madonna 56
— d. rohe Leipzig cultiviri 56
— Ortsnamen um Potsdam 42
— landw. Studien 396
Jacobj, Gold u. Silber 477
Jacobs, d. Brocken u. sein Gebiet 56
— Geschichte d. Prov. Sachsen 45
Jacobs, Gust., Geschichte d. Feldzüge... 45
Jacobsohn, Patentfrage n. Krisis 319, 431
Jacobson, E., Regier.-Bez. Marienwerder 29
Jacobson, H. F., d. Preuss. Staat 176
Jacobsson, J. K. G., technolog. Wörterbuch 421
Jacoby, J., politisches Büchlein 183
Jacoby, S., Deutsche Zettelbank-Reform 483
Jacqmin, F., chemins de fer 505
Jacquemin, B., opérat. dn banquier 483
Jadrinzew, Sibirien 24
Jagemann, C. F. A., Johann d. Standhafte 76
v. Jagemann, Eng., Handb. d. Gefangnisswesens 194
Jäger, E. L., Arbeiterversicherung 340

Seite

Jäger, E. L., d. ält. Banken 483
— Bodenkredit (3) 379
— Versicherungsinstit. geg. Unglücksfälle 340
Jäger, Eug., Agrarfrage 395
— Genossenschaftswesen 273
— Handwerkerfrage 434
— V. A. Huber 290
— d. moderne Socialismus... 240
Jäger, Gust., d. menschl. Arbeitskraft 245
— Darwin'sche Theorie 514
Jäger, Jul., Eisenbahnkunde 495
— Lehre v. d. Eisenbahnen 495
Jagielski, Arbeitsnachweis 287
— Ueberhandnahme d. Bettelei 191
Jagor, Ostindisch. Handwerk 423
Jähkel, üb. Blitzableiter 450
— Erzeug. d. lohgar. Leders 454
Jahn, Aug., Rabatt-Spar-Anst. 458
Jahn, A. F. W., dass wir Lehrer... 159
v. d. Jahn, G. F. C., jurispubl. Sax. spec. 167
Jahn, Joh. Gottl., voigtländische Aphorismen 51
— d. Aufstand in Oelsnitz 83
— Bad Elster 227
— Gesch. d. Sächs. Voigtlandes 51
— Jubeldenkschrift 51
— d. Kirche zu Oelsnitz 133
— Stadt u. Amt Oelsnitz (3) 65
— Perlenfischerei i. Voigtlande 450
— Voigtländische Jubelchronik 130
Jahn, R. A., Kinder-Versorg.-Kassen 337
— Lebensvers.-Gesellsch. Concordia 336
Jahn, W., üb. Prämien-... Berechnung 97, 336
— Wittwenpensionskassen 268
Jahn, Wilh., Fortbildg. d. weibl. Jugend 300
Jahns, Heeresverfassungen 196
— Karl Frdr. von Klöden 76
Jahr, Diphtherie u. Croup 211
Jakchitch, contrées Serbes 122
— statist. de Serbie 489
Jäkel, Concess. d. Zeitschr. 562
James, Amerik. Zolltarif 362
Jandebeur, Gesetze Bayerns üb. Besteuerung 354
Janet, hist. de la science polit. 162
— origines du socialisme 240
Janiçon, république des Provinces-Unies 33
Janin, Dictionnaire de France 11
Janisch, Lexikon v. Steiermark 8
Janj, Völkerschlacht b. Leipzig 80
Janke, Wollprodnction 394
Jannasch, Abhandlungen 316
— Baumwollen-Industrie 452
— Baumwollenmärkte 474
— landw. Genossensch.-Wes. 276
— Kolonien... 296
— Markenschutz 431
— Musterschntz 431
— d. Statistik... 95
— Statist. d. Fremden in Dresden 113
— indir. Steuern Dresdens 356
— die Strikes... 257
— trades unions 276
— Volks-Bibliotheken 5
Janner, Bauhütten d. Mittelalt. 262

Seite

Janse, oorzaken d. geschlechtverhonding 100
Jansen, C. H. C. F., statist. Handb. f. Hannover 110
Jansen, K., Poleographie d. Cimbrischen Halbinsel 16
Janson, Denkschriften 89
Janson-Dnrville, cours de matbematiques 97
Janssen, Holl. Kolonialpolit. i. Ostind. 297
— Holl. Kolonialwirtbscb. in Battaländern 297
Janssens, annuaire démogr. 202
— tablean de la mortalité... 101, 106
— topogr. médicale et statist 202
— recherches statist. 202
Janszky, Oesterr.-Ung. Werthpapiere 485
Janus, Cbaraktergemälde von Dresden 56
Jarvis, the increase of human life 101
— on insanity and idiocy 226
— progress of popnlation 105
— report of school for idiotic 226
Jässing, C., d. Kirche zu Macbern 133
Jässing, C. F., Promtuarium 172
Jastrow, d. Volkszabl Deutscber Städte 99, 107
— Welthandelsstrassen 466
Jebb, convict prisons 194
Jechl, landtäfl. Grundbesitz i. Böhmen 376
Jeiteles, Israeliten in Wien 140
Jeitter, Württemb. Strafanstalt 194
Jekelfalussy, foghizsaink illapota 194
— haztartsisa es potadójnk 350
— Magyar. iparstatiszt. 427
Jellinek, Franzosen über Juden 308
Jeude, Schule u. Volkswirthschaft 143, 315
Jenichen, Belgische Flachsbereitg. 452
Jenisch, Cbarakter-Gemählde d. Nazionen 21
— Cultur-Gesch. d. XVIII. Jahrb. 56
Jenisius, Annabergae historia 65
— in snbitaneam Annabergae... 65
Jenks, Henry C. Carey 310
Jonner, Sächs. Inftr.-Regt. No. 105 197
Jenny, ein dunkler Punkt 301
Jenny-Hörler, üb. Wittwencassen 268
Jentsch, Arbeiterverhältnisse 245, 404
Jentzsch, geol. u. miner. Literat. Sachsens 2
Jenzsch, Structur einig. Mineralien 516
— Tbeorie d. Quarzes 516
Jeppe, d. Transvaal'sche Republik 23
Jervis, Mansfeld copper-mines 416
Jevons, currency and finance 345, 476
— l'économie politique 313
— Geld u. Geldverkehr 476
— methods of social reform 231
— political economy 97, 313
— the state in relat. to labour 245
v. Jhering, Grund d. Besitzschutzes 236
— d. Kampf um's Recht 161
— das Trinkgeld 254
— der Zweck im Recht 161
Joanne, dictionn. de la France 8
— les environs de Paris 38
Jochnick, questions de l'humanité 231
— le suicide 306
Jodl, Volkswirthschaftslehre u. Ethik 319
Johannes v. Guben, Jahrbücher 56

John, E., Zustand v. Feld u. Vieh 373
John, V., Geschichte der Statistik 95
— der Name Statistik 95
— d. Schulsparkassen 332
— unsere nächste Volkszählung 118
Johne, Sächs. Pferdezucht 334
Johnson, A. S., le Kansas 24
Johnson, G. W., Ostindiens Gegenw.... 324
Joinville, prince, d. Corps d. Zuaven 199
Jolowicz, Getreidepreis n. Brodpreis 385
Jonák, landtäfl. Grundbesitzi Böhmen 376
— Welt- Ausstell. z. Paris 441
Jonas, Stell. d. Preise d. Eisenbahnen 495
Jonas. Em. J., Norwegen 327
— Schweden 328
Jónás, John., Lebensversicherung 97, 336
Jones. Benj., Working-Men-Cooperators 276
Jones, D., Leibrenten u. Lebensversich. 97, 336
Jones, Lloyd, arbeit. Klassen Englands 250
Jooris, colonies Neerlandaises 324
Jordan, Ernst, Finanzverwaltg. Dresdens 348
Jordan, G. H. C., Gütertransp. a. Elbe 361
Jordan, Paul, Ehstland. Volkszählg. (2) 121
— Volkszähl. d. Stadt Reval 121
Jörg, J. C. G., Medicinalverfassung (2) 221
— d. Schlachtfelder um Leipzig 80
Joerg, J. E., Gesch. d. soc.-polit. Parteien 183, 240
— Joseph, Trauerreden... Rob. Blum 73
Joseph, J. C., Sonn- u. Feiertagsmärkte 259, 474
Jost-Lndwig, d. Sittlichkeit ist... 192
Joest, Aussereurop. Deutsche Presse 489
Jösting, Bedent. d. Bauerngüter 396
Josupeit, d. Deutsche Zollverein 366
Jondran, A., revue d'économie polit. 308
Jondran, E., écoles de commerce 473
Jondran, Gust., l'asasinisa. de Paris 205
— logements insalubres 301
Jovanowitsch, Census i. Serbien 123
— schulpflichtinder i. Serbien 145
— Klöster i. Serbien 136
— statist. Mitth. 123
— Moralstatistik 98
— Serbische Unterrichtsstatistik 145
— Unterrichtswes. i. Serbien 145
Jüchtzer, Handb. d. Kirchenstatist. 136
— Handb. d. Schulstatistik 146
Judeich, Alb., Grundentlastung 400
— Landrentenbank 400
— Rentenstauer i. Sachsen 355
Judeich, F., Forst- u. Jagd-Kalender 403
— Grundlagen d. Waldbaus 404
Juglar, crises commerciales 466
Jühlke, F., landw. Ausstell. Hamburg 387
— Verbreit. v. Culturprodukt. 390
Jules, Bielathal 38
Julfs, Seebäfen 512
Jullien, beste Methode, die Zeit anzuwenden 334
Julius, Nordamerikas sittl. Zustände 56
— Engl. Mustergefängniss 194
Junckor, Sächs. Gesch.-Kalender 51
Jung, A., üb. sociales Leben 231
Jung, Carl Em., Australien n. Neuseeland 25

Seite

Jung, Carl Em., Handelsgeographie 459
— Deutsche Kolonien 295
Jung, Ldw., Hort arm. Knaben 291
Jung, Ldw., d. Fenersicherheit 191
— Feuerwehr-Unterstütz.-Cassen 191
— Feuerwehrwesen 191
v. Jung-Stilling, Livl. Agrarstatist. 377
— Livland, Bauernverh. 400
— Bevölk.-Statist. Livlands 121
— Einnahmen... Rigas 351
— Livland. Eisenbahn 506
— scbulstatist. Enquête in Riga 145
— Finanzstatist. d. Städte Livlands 121
— Gebändestatist. d. Stadt Riga 121
— Landschulen Livlands (2) 148
— Probezählung... Lubahn 121
— Riga 121
— Rigaer Handelsstatist. 464
— Statistik Livlands 89
— Livland. Volkszählung 121
Junge, d. Schnle ein Gemeingut 143
Jungfer, d. Juden... 303
Junghanns, Beleucht. d. Bittschrift 473
— Contirungssyst. d. Zollver. 366
— Fortschr. d. Zollvereins 366
— Volkswirtschaft.-Lehre 358
Junius, Indenth. u. Tagespresse 308
Junius, six letters of socialism 233
Junqna, de la justice de la propriété 236
v. Juraschek, Einfluss d. Berufsverbältn.... 101, 208
— geogr. statist. Tabellen 103
— d. Volkszähl. i. Oesterr. 118
Jnst, Herm., Sächs. Verfassung 177
Just, Rich., Kalender f. Blechark.-Gew. 450
v. Justi, J. H. G., Polizey-Wissenschaft 162, 190
Justi, K. W., die Vorzeit 51
Jutrosinski, Waisenpflege 282
Juvigny, assurances sur la vie 336

Kaan, Oesterr. Unfallversicherg. 340
Kaatzer, indirekt. Selbstmord 306
Kabinkow, landl. Arbeiterfrage 383
Kadner, L., Forstwirtschn. Einrichtgn. 405
Kadner, P., Tentonia 7
Kafka, Eisenbahn-Angelegenh. 495
— Landl. Recht d. Genossenschaften 273
Kahn, Zinsfuss 470
Kaiser, ans d. guten alten Zeit 56
Kaiser, Simon, Güter-Umlauf 457
Kalle, Wilh., wicht. Städte d. Ver. Staaten 13
Kaizl, Kampf um Gewerbereform 424, 434
— Ueberwälzung d. Steuern 352
— Verstaatlich. d. Eisenb. 506
Kalb, der Handwerker 433
Kalich, d. Reformation i. d. Lausitz 130
v. Kalitsch, Bezirks-Handbuch 187
Kalle, Deutsche Arbeiter-Inval.-Kasse 342
— Massregeln zum Besten 245
— hanswirthsch. Unterweisnng 334
— Wohnungsfrage 301
Kallivoda v. Falkenstein, Cholera 213
Kaltbrunner, der Beobachter 13
Kaltner, Blinden-... Unterricht 157
Kambli, soc. Ideen d. Christenth. 231
— die sozialen Parteien 240
— Stellnng d. Christenth. 129, 240

Kamien, d. Unfallversicherungsgesetz 340
Kämmel, M., Casper Janitius 75, 154
— Christian Keimann 76, 154
— Gymnas. Zittan 154
— Schule in Zittau 154
— Deutsches Schulwesen 144
Kammerer, Jahresbericht 207
Kämmerer, Topographie v. Schwarzburg 32
Kamp, Fortbildungsschulen f. Mädchen 300
— hauswirtbsch. Unterweisnng 334
van Kampen, Koningrijk der Nederlanden 33
Kämpfer, Japan 24
Kamprad, Leisnigker Cbronika 65
Kanitz, Magyar. egyletei... 261
Kanner, A., Annalen d. Versichergswes. 334
Kanner, M., Wahrscheinlichkeitsrecbnung 97
Kanngiesser, Recht... Reichs-Beamt. 179
Kapf, Geld-, Mass-... Verhältnisse 479
Kapp, Ernst, philosophische Erdkunde 13
— Philosophie d. Technik 421
Kapp, Frdr., Aus u. über Amerika 323
— Gesch. d. D. Buchhandels 488
— immigrat. of N. York 296
— d. Sklavenfrage 237
— Amerik. Weizenprodnkt. 370
Karatschunsky, prodnctive Kräfte Russlands 328
Karcher, institutions de l'Angleterre 327
v. Kardorff, Gegen den Strom! 468
— z. Währungsfrage 440
Kaerger, Lage d. Hansweber 431
— Natur d. Urheberrechts 431
Karl, Benrtheilung d. Verbrauchs... 352
Karlowitzsch, Nihilismus 278
Karmarsch, Gesch. d. Technologie 421
— Handbuch d. mech. Technologie 421
— technisch. Wörterbuch 421
Karsten, Archiv f. Mineralogie... 420
— Bergrechtslehre 416
— Gesch. d. Eisens 416
Karstens, Handbnch Norwegens 8
Karup, Jobs, Handb. d. Lebensversich. 336
— Mortalitätsverh. d. ärztl. Standes 101, 209
— Mortalitätsverh. d. geistl. Stand. 101, 209
Karup, W., Handb. d. Lebensversichg. 336
— Lebensversichrg. im Kriege 336
— d. Mortalitätsstatistik 97
Kaskel, kathol. Hofkirche i. Dresden 133
Kassner, Grundsätze i. Feuerversich.-Wesen 343
Kastner, Adressenbnch f. Oesterr.-Ungarn (2) 126
Kaestner, Abrah., de nsufructu part. metallicarum 410
Kästner, Chr. Frdr., Crimmitschau 65
Kästner, Baumwollspinn. i. Sachsen 452
— Berliner Ausstell. 443
Kattner, Deutsche n. Polen i. Posen 111
— Stärke d. dentschen... Elements i. Posen 21
Katzer, d. Geistliche n. d. mod. Gesellschaft 129, 240
Kanbe, d. Urkunden... zu Hainichen 65
Kanffer, Oberlausitz. Gesch. (2) 51
Kanffmann, fabrique de Lyon 426
Kaufmann, G., landw. Oekonomik 390

Seite

Kanfmann, F., politische Oekonomie 313
de Kanfmann, R., l'associat. donan. 358
— d. Finanzen Frankreichs 349
— Reform d. Handels- u. Gew.-Kam. 473
— Vertret. d. wirtsch. Inter. 473
— Zuckerindnstrie 360, 455
Kaulen, Gesch. d. Alltagslebens 56
Kansler, Oberamt Neuenbürg ... 32
Kantsky, Irland 327
— Klassengegensätze 233
— Marx's ökonom. Lehren 319
— Thomas More u. s. Utopie 311
— Volksvermehrung 235
Kantz, Georg, Preuss. Syst. d. dir. Steuern 354
Kantz, J., volksw. Ideen in Ungarn 309
— National-Oekonomik 313
Kay, education of the poor 293
Kayser, C., d. Patentfrage 431
v. Kayser, Carl, landw. Betriebsführg 390
Kayser, C. J., criminaltabeller 163
— selvmord i Danmark 292
Kayser, L., d. Patentfrage 431
Kayser, Otto, z. Alkoholfrage 305
Kayser, Paul, Gewerbe-Ordn 429
Keber, d. Regier.-Bez. Magdeburg 29
Kedzie, illum. oils in Mich. 419
Keferstein, d. Confessionsschule 143
— Frauenberuf ... 300
— d. Pädagogik d. Staates 143
— Schopenhauer ... 143
— Volkserziehung ... 143
— das Volkstheater 278
— d. pädagog. Vorbildung 150
Kegel, Ferdinand Lassalle 310
Keilwagen, Besteuerg. d. Branntw. 364
Keleti, Ernährungsstatist. Ungarns 217
— plan de bibliogr. statist. 2
— qu'est ce que la nationalité? 21
— Statist d. Hypoth.-Schnlden 381
— Statist. offic. de la Hongrie 94
— statistique agricole 370
— statistique viticole 395
— Uebers. d. Bevölk. d. Staatsgebiets ...d. Ungar. Krone 120
— Ungarn im Weltverkehr 463
Keller, Ed., Schweiz. Vereine für Bildungszw. 263
Keller, Emil, d. christl. Krankenpflege 229
Keller, Fr. Ed., d. Deutsch. Reich ... 26
— d. Norddeutsche Bund ... 26
— Norddeutschland 26
— d. Regier.-Bez. Merseburg 23
— der Preussische Staat 28
— Deutsche Schulgeschichte 142
— Preuss. Volksschulwesen 148
Keller, J., d. Arbeiterhilfskassen 264
— d. Deutsche Handwerk 433
— Lehrlingswesen 436
Keller, J. A., Deutschlands Stromgeb. 14
Kellerbaner, d. Feuerlöschwesen 191
Kellner, G., Quesnay 311
Kellner, G., die Gewöhnung ... 143
Kellner, W., Handbuch f. Staatskunde 104
Kellogg, domestic sanitation 215
Keltie, Statesmans year-book 85
Kempin, Bekämpfg. d. Alkoholism. 305
Kempner, commonsense socialism 240
Kenessey, Schnl-Sparkassen 332

Seite

Kennedy, agricult. of U. St. 370
— census 1832 105
— eight censns 105
— population of the U. St. 105
Kenzelmann, Porzellan-Manuf. z. Meissen 449
Kermes, Rechtsverh. d. Rittergüter 169
Kern, conférence monét. 478
v. Kern, Th., Reformen d. Kaiserin Maria Theresia 45
Kerpely, Eisen auf W. Weltausstell. 416
Kerschbaumer, die Blinden 210
— wie viel Blinde giebt es? 210
v. Kerschensteiner, d. Fürther Industrie 216
— Generalbericht 203
Kerseeboom, eenige aanmerkingen ... 99
— kort bewys, dat op de afstervinge 99
— observatien, ... 99
— politique rekenkunde 345
Kersten, C., Bergordnung 420
Kersten, Frdr. Hnr. Max., Schuldenwesen d. Bauern 380
Kesselring, Jugend-Sparkassen 332
Kessler, C. Fr., Extrapostreiserouten 493
— Handb. d. Postwes. 493
Kessler, Heinr., d. Abgabenkunde 352
Kessler v. Sprengseysen, Sachsen-Koburg 32
Kessner, Hohenklima 208
v. Ketteler, Arbeiterbewegung 245
— d. Arbeiterfrage 245
— d. Fragen d. Gegenw. 240
— d. mod. Tendenz-Wissensch. 129
Kettler, J., was wird aus nns. Töchtern? 299
Kettler, J. J., Zeitschr. f. wiss. Geographie 6
v. Kenssler, bäuerl. Gemeindebesitz in Rnssland 400
Kiaer, fécondité de mariage 100
— statist. håndbog for Norge 117
— le mouvement de la populat. 99
— navigat. marit. 512
— statistique offic. de Norvége 117
Kick, Fixirung d. Arbeitszeit 256
Kieber, Kirche zu Oederan 134
Kiefer, A., 200000 Vagabunden 256
Kiefer, D., Verwalt.-Adressb. d. Elsass 123
Kiehl, Volkswirthschaft 315
Kiesgert, Verbreitg. d. Deutschen 107
Kiesling, Mineralbad Einsiedel 227
Kiesselbach, Continentalsperre 466
— Gang d. Welthandels 466
— Europ. Handelsgesch. 466
— socialpolit. Studien 231
Kiessling, Buchführung kl. Sparkassen 329
— Handbuch d. Kirchenstatistik 136
— Handb. d. Schulstatistik 146
— Verzeichn. d. Regeln ... 474
Kihm, Gewinnsyst. d. Lebensversichrg. 336
Kilian, d. Sächs. Fürsten Bildnuss 72
Killebrew, cult. of tobacco in U. St. 392
Killermann, d. Besitzsteuer-System 352
Killiches, Sanitätswesen 206
Kind, H. Th., de justitio nundinar. 470
Kind, Th., Bundesregierungen ... 84
Kindlinger, Geschichte d. ält. Grafen 42

Seite

Kindlinger, Deutsche Hörigkeit 237
King, the U. St. mining-laws 420
Kinkelin, Bevölk. v. Basel-Stadt 122
— Hülfsgesellsch. d. Schweiz (2) 265
— Lebensvers.-Rechnnng 97, 336
— Unterrichtswesen in d. Schweiz 145
Kinzelbach, Deutsche Exped. i. Ost-Afrika 23
v. Kiraly, Socialism. u. Communism. 240
Kirbach, Beiträge z. Statistik im Bez. Plauen 113
— directe Besteuerg. i. Sachsen 355
v. Kirchbach, Handb. f. Landwirthe 369
v. Kirchenheim, d. Regentschaft 162
— Deutsch. Staatsrecht 166
— Verwaltungsrechtspraktikum 185
Kirchhoff, Albr., Buchhandel i. Leipzig 488
— reformirte Gemeinde in Leipzig 133
Kirchhoff, Alfr., Bevölk.-Statist. v. Erfurt 112
— Forschungen z. deutsch. Landeskde. 7
v. Kirchmann, J. H., Communism. d. Natur 240
— d. Culturkampf i. Preussen 129, 137
— Realismus 514
Kirchmann, P. F., Gesch. d. Arbeit u. Cultur 247
— Naturforderungen ... 143
Kirchner, A., Frankfurt a. M. 65
Kirchner, C., Landesschule Pforta 153
Kirchner, F., Moralprinzip 514
— Zweck d. Daseins 306
Kirkbridge, hosp. for the insane 226
Kirpal, kath. Geistlichkeit Dresdens 138
Kirsch, K., d. Deutsche Volksschulrecht 147
Kirsch, L., Zoll- u. Reichssteuerverw. 364
Kissling, Ortslexikon Badens 8
Kittel, sittliche Fragen 514
Kitzler, Gebirgsbahn Klostergrab-Mulde 503
— montanist. Kohlenbahn 503
Kius, Finanzwesen d. Ernest. Hauses Sachsen 348
— Preis- u. Lohnverhältnisse 322
Kivelip, Kampf wider d. Socialdemokr 240
Klaar, allgem. Bildungsmittel 143
Klabe, gelehrtes Dresden 72
— Erdbeschreibg. v. Sachsen 30
— Dresdner Wegweiser 38
Klähn, z. Gesch. u. Gaugeographie 26
Klang, J., Arbeiter-Versicherung 340
Klang, R., Arbeiter-Versicherung 338
Klar, Böhmens grosser Grundbesitz 376
Klasen, Arbeiter-Wohnhäuser 260
Klaus, unsere Kolonien 298
Kleemann, Dresdn. Societäts-Bäckerei 454
Kleibömer, die Armengesetzgebung 286
Klein, Ernst, Leipzigs Frendentage 82
Klein, Gottl., zur Judenfrage 303
Klein, W., wirthschftl. Lage Deutschl. 325
Kleine, Verfall d. Adelsgeschlechter 99, 234
Kleinert, Erziehung nns. Kinder z. Sparsamkeit 332
Kleinpaul, Erdkunde 12
Kleinschmidt, General-Register d. Geschäftsthätigk. 169
Kleinschmidt, Arth., Augsburg, Nürnberg ... 468

Seite

Kleinschmidt, Arth., d. drei Stände 250
v. Kleinschrod, C. Th., Armengesetzgebung Englands 284
— Grossbritanniens Gesetzgebg. 327
— d. odlen Metalle 415
— Pauperism i. England 284
— Wohnungen d. Armen 301
Kleinschrod, E. F. G., Reichs-Eisenb.-Projekt 498
— Tabaksmonopol 359
Kleinwächter, Engl. Arbeiter-Beweg. 250
— rechtsw. Facultäten 175
— Handw.-Verfass. 435
— die Kartelle 319
— Nationalökonomie 240
— wissensch. Sozialism. 240
Klemich, Universal-Kalender 41
Klemm, G., Chronik von Dresden 65
— d. alte vorchristliche Europa 56
— Gesch. d. Sächs. Vaterl. 49
— vor fünfzig Jahren 56
— Museum z. Freiberg 60
— kgl. sächs. Porzellansammlg. 56
— Sachsengrün 48
— culturgeschichtl. Sammlung 56
Klemm, Hnr., Dresdn. Schneider-Inng. 434
— Führer durch Dresden 38
Klemm, Ldw., Kirche u. Staat 129
— d. öffentl. Unsittlichkeit 192
Klemm, L. W., landw. Abschätzungen 369
Klempin, das Hundekorn 402
Klenner, Central-Handels- ..., Karte 490
Klesczynski, Krakan 119
— statist. de Cracovie 119
Kleser, Preisrückgang u. Goldwährg. 322
— Währungspolitik (4) 478
Kletke, C., Literat. üb. Finanzwesen 3
Kletke, G. M., d. Dampfmaschinen 448
— Maass- u. Gew.-Ordn. 480
— Medizin.-Gesetzg. 220
— Reichsmilitärgesetz 197
— D. Reichsgesetz üb. d. Presse 171
Klett, Flora von Leipzig 17
Klette, Osc., land- u. forstw. Versicherg. 340
Klette, R., Arbeiterhäuser 260
Klien, F. A., Budissiner Gymnas. (2) 152
Klien, Paul, d. Arbeiter-Versicherung 337
Klimpert, d. Münzen, Maasse und Gew. ... (2) 479
Klinckmüller, d. amtl. Statist. Preuss. 93
Klingner, Samml. z. Dorf- u. Bauern-Rechte 169
Klitzsch, Petroleum 419
Klix, d. Forstfest zu Kamenz 65
Klockow, die Frau i. d. Geschichte 300
v. Klöden, Gust. Ad., Handb. d. Erdkde. 12
— Hoch- u. Tiefland Europas 14
v. Klöden, K. F., Fortb. d. Gewerbtreib. 437
— Gewerbschule 437
— Jugenderinnerungen 231
Klöppel, Staat n. Gesellschaft 231
Klose, Krankenanstalten Sachsens 224
Kloss, Schulturnwesen in Sachsen 160
— Turnlehrerbild.-Anst. zu Dresden 160
Klostermann, d. Patentfrage 431
— Engl. Patent- ... Gesetz 431
— Patentgesetzgeb. 431
Klotz, Joh. Chr., Dreyfaches Andenken 65

Seite

Klotz, Reinh., laudatio Friderici Augusti II. 74
Klötzer, Kohlenflötze d. Zwick. B. 417
Klotzsch, vom Gegenbaube 413
— Chursächs. Münzgesch. 476
— Sammlung z. Sächs. Geschichte 48
— d. Stadt-Recht Freybergs 181
— Urspr. d. Bergw. i. Sachsen 65
Klüber, Acten d. Wiener Kongr. 45
Kluge, Emil, Uebersicht d. Erdbeben 14
Kluge, Ernst, Biostatik d. Stadt Reval 121
Kluge, Ernst, Viehzählungs-Methoden 370
Klun, d. Kaiserth. Österreich 33
— Statist. v. Oesterreich-Ungarn 118
Klutschak, Böhmische Adelssitze 38
Knabe, Torgau 65
Knapp, Abhandlungen 307
— Bauern-Befreiung 399
— Bevölkerungs-Wechsel 97
— Bevölk.-Wechsel i. Leipzig 113
— Ermittelg. d. Sterblichkeit 101
— Gewerbe- u. Pers.-Stener i. Leipz. 355
— Leipzig's Bevölkerung (3) 113
— Moralstatistik 98
— d. Sterblichkeit in Sachsen 101
— Thünens Lohn u. Zinsfuss 252, 383
Knappe, Rezatkreis 26
Knauer, contra Delbrück 403
— soc. Frage a. d. platt. Lande 383
— Reichs-Unfall-Versicherung 340
Knant, antiquitates comitatus Ballenstadienses 45
Knauth, Cbr., Vehmgericht d. Oberlaus. 173
Knauth, Frz., d. Herzogth. Lauenburg 29
Knauth, Joh. Conr., Alt-Zellische Chroniken 65
— Markgrafthum Meissen 51
— Misniae illustr. prodromus 51
— Rathhaus in Neu-Dresden 65
Kneisel, Kohlenflötz i. Plauensch. Gr. 417
Kneschke, E., d. Conservatorium in Leipzig 159
— Leipzig seit 100 Jahren 65
Kneschke, J. G., Rathsbiblioth. Zittau 56
Knie, über Blinde... 157
— pädagog. Reise... 157, 225
— Schlesien 29
— Übersicht d. Städte n. Dörfer Schles. 10
Knies, d. Statistik... 95
— d. Eisenbahnen 495
— Geld u. Credit 476
— politische Oekonomie 313
— d. Telegraph 494
Knirr, Anlage... d. Volksschulen 145
Knispel, Augustusbad b. Zittau 228
Knoblauch, Deutschlands Tabaksbau 392
— Karte d. Gerichtsorganisat. 170
— Deutsche Reichstagswahlen 184
— Deutsches Zollgebiet 364
Knobloch, Mosel-Saar-Canal 510
— Besitz. d. Ueberschwemmgn. 409
Knoche, Mahnruf an Tabackinteress. 359
Knof, Kirche zu Dittersbach 133
Knoop, der Mehrwerth 319
Knops, Armenunterstütz.-Verein 191
Knorr, Normal-Arbeitstag 257
Knortz, Kapital u. Arbeit 247
Knost, d. Deutsche Armee n. Marine 197
Knothe, H. F., Burkersdorf u. Schlegel 65

Knothe, H. F., Eigen'scher Kreis 65
— Gesch. d. Ob.-Lans. Adels... 51
— Hirschfeld 65
— Karl Friedr. Kretzschmann 76
— Jungfranenkloster Mariensternn 133
— Robnau, Rosenthal... 65
— Stellnng d. Gntsnnterthanen 169
— Tuchmacherhandw. 434
— Urkundenbuch 49
Knothe, W., Colonien d. Deutsch Reich. 295
Knott, znr Ueberbürdungsfrage 151
v. Kobbe, Herzogthümer Bremen n. Verden 27, 45
— Herzogth. Lauenburg 29
v. Kobell, Gesch. d. Mineralogie 516
Kober, d. Realschule II. Ordnung 151
v. Köber, menschl. Freiheit 514
Köbner, Französ. Bodenbewertung 402
Koch, Cbemnitz-Annabg. Eisenb. 503
Koch, A., Special-Karte der Eisenb. 499
Koch, Alex., üb. Seeversicherung 344
Koch, B., Amtsblatt f. d. landw. Vereine 368
Koch, Carl, Gesetzgeb. d. Dentsch. R. 170
Koch, C. A. L., Würtemberg 32
v. Koch, Franz, d. Armen- n. Arbeiter-Frage 248, 282
Koch, Frdr. W., Anschwellen d. Gebirgswässer 409
Koch, J. L. A., Einfl. d. soz. Misstände 211
Koch, M., wie haben wir zählen gelernt 517
Koch, Matth., älteste Bevölk. Oesterr. u. Bayerns 45
Koch, R., Beschlagnahme d. Arbeitslöhne 252
— Abrechnungsstellen 483
— Checkgesetz 483
— Giro-Verkehr 483
Koch, Wilh., Deutschl. Eisenbahnen 498
— Uebers.-Karte d. Eisenbahnen 495
Koch, Willib., z. Gesch. d. Handwerks 434
Koch-Herne, Bericht... Gold u. Silber 478
— bimetall. Beweg. 478
Kœchlin, société ind. de Mulhonse 446
Kœchlin-Geigy, Währungsfrage 478
Köchly, Deutsches Reich 84
— Organisation des Volkes 177
Köcker, Staatslotterien 351
Kögel, d. Aufgabe d. evang. Geistl. 129, 240
Kögler, Lebensversicherung 336
Kohl, E. H., Thür. Gewerbeausst. 426, 444
— Wiener Ausstell. 443
Kohl, F., Maschinenwebstuhl 450
— Telegraphen 494
Kohl, J. G., für e. Dentsche Flotte 198
— Lage d. Hanptstädte Enropas 13
— Lockmittel d. Volker-Verkebrs 319
— Verkehr u. Ansiedelungen 21
Köhl, d. Bauernfrage 396
Köhlau, Bierbranerei 455
Köhler, Deutsch. Patentrecbt 431
— d. Recbt i. als Kulturerschein. 161
Köhler, A., Spar- n. Vorschuss-Vereine 270
Köhler, Alex. Wilh., Rechte bey dem Bergbau 420
— bergmänn. Taschenbnch 410
Köhler, Aug., Garnison-Karte 197
Köhler, C., Sachsen, Thüring. n. Anhalt 31
Köhler, C. R., Waisen-Versorg-Anst. z. Pirna 292

Seite

Köhler, E., Glück auf! 7
— Sommerfrischen i. Erzgeb. 227
Köhler, E. F., Schloss Frauenstein 65
Köhler, Frdr. Wilh., Nationalbank 483
Köhler, Frdr. Wilh., Eybenstock 65
— Warmbad Wolkenstein 228
— Wolkenstein 65
Köhler, Gust., Beiträge z. Gesch. d. Lausitz 51
— Bund d. Sechsstädte 51
— Codex dipl. Lusatiae sup. 51
— d. Kloster d. h. Petrus 65
— Poesie i. d. Lausitz 57
Köhler, J. A., Nebenseminar Grimma 150
Köhler, J. A. E., Gesch. d. Oberlansitz (2) 51
— Volksbrauch... i. Vogtlande 56
Köhler, J. D., Anleitg. z. Geograph. 12
Köhler, Osw., d. Egoismus u. d. Civilisat. 240
Köhler, Paul, Katharina v. Gersdorf 75, 139
Köhler, Paul, d. Verjndung Deutschlands 303
Kohli, Oldenburg 28
Kohlmann, Benno, Apothekengesetze 222
Kohlmann, W., Zinsbercchner 479
Kohlschütter, Annen-Realschnle 152
Kohn, Oesterr. Eisenb.-Jahrbuch 506
Kohut, Ferd. Lassalle's Testam. 310
Koker, d. Sächs. XII Armeekorps 1870 198
Kolaczek, Krankheits-... Verh. 210
Kolb, C., Freihandel n. Schutzzoll 558
Kolb, G. F., Culturgeschichte (2) 56
— Grundriss d. Statistik 104
— Handbnch d. vergl. Statistik 104
— statist. Handbüchlein 104
— d. Impfzwangfrage (3) 223
— Rheinbabayern 26, 106
— Staatsschulden-Tilgnngsanst. 347
— Statistik d. Neuzeit 104
Kolb, J. B., Lexikon von Baden 8
Kolbay, theoria statisticae 95
Kolbe, d. n. chemische Laborator. 156
Koldewey, Nordpolar-Expedition 14
Kolischer, Rodbertus üb. landw. Hyp. 379
Kolkmann, d. Charakterlosigkeit i. Deutschland 161, 304
— gesellsch. Stellg. d. Jnden 303
Kollbrnnner, der Beobachter 13
Koller, Verfassg. d. Deutsch. Reichs 176
v. Koller, Camminer Kreis 111
v. Kollerffy, Ortslexikon v. Ungarn 12
Kollmann, Armenanstalt i. Hambnrg 282
— geisteskranke Bevölk. 211
— Boden u. Viehst. i. Oldenbnrg 372
— Erbrecht am Grundeigenth. 398
— finanz. Leistungsfähigk. 356
— d. Herzogth. Oldenburg 325
Kolloff, d. gesellige Leben i. Paris 250
Koelreutter, d. moderne Zeitgeist... 129
Komers, landw. Notizen v. Tetschen 376
Konek, Gesch. d. Preise 385
— Organis. d. amtl. Statistik 95
Koner, Zeitschr. d. Gesellsch. f. Erdkunde 6
König, Auskunftsbnch 8
— Städtelexikon 8
König, Reg.-Bez. Münster (2) 112

König, B. W., d. Dentsch. Konsuln 472
— konsularwesen 472
König, Clem., d. Falkenberg 38
König, G., Ortsverz. d. Prov. Sachsen 10
König, J., Reinig. v. Schmutzwassern 218
König, Rob., Karl Max 291
Königer, Cholera u. Typhus 213, 214
Konigk, Wechsel-Ordnung 470
Königs, G., Patentsystem 431
— Königs, G., Stellung d. Beamten i. Preussen 187
Königsdörffer, Langhennersdorf 65
Königsheim, Sächs. Gewerbegesetz 430
— Hilfswerk i. Plauensch. Gr. 220
Köpff, Städte Bayerns 108
— Städte Württembergs 114
Kopp, Entwickl. d. Chemie 516
Koppe, grosse od. kl. Landgüter? 396
Koppel, haftet d. Anftraggeber 171
v. Köppen, nichtrussische Bevölk. 120
— Beweg. d. Bevölk. Russlands 120
— Bewohn. Russlds. nach Ständen 120
— Dichtigk. d. Bevölk. Russlds. 120
— Zahl d. Nichtrussen 120
Kopstadt, Gesch. d. Preuss. Staats 45
Körber, Biostatik... Dörptscher Kreis 121
Körbitz, Bibelauszug i. d. Volksschule 148
Kořistka, Bericht üb. Ueberschwemmng 409
— Böhmen 34
— die hohe Tatra 18
— zprava v. královstvi Českém 377
Kormann, Pressgesetz 174
Körner, E., Invalidenkassen 264
Körner, E., Industrie-... Gesch. 422
Körner, George, Albernau 65
— Bergflecken Bockau 65
Körner, Gust., d. Deutsche Element in Nordamerika 21
Koerner, Th., Beruf d. Staates... 240
Körnicke, Handb. d. Getreidebaues 391
Korniloff, Lehranstalten... Petersburg 95
Körösi, Armnth u. Todesursachen 99, 280
— Ausstellungs-Katalog 2
— bulletin des finances 344
— bulletin hebdomad. 85
— bureaux comm. d. statist. 95
— Einfl. d. Wohlbabenheit 301
— Einfluss d. Wobnverh. 102
— Einkommensteuer für Budapest 356
— z. Gesch. d. Preise 322
— indiv. Mortalität sbeobacht. 101
— ouvr. du bnreau de Budapest 2, 120
— Plan e. Mortalit.-Statistik 102
— plan dn recensement de Budapest 120
— recensement du monde 95
— d. Wiener impfgegner. Schule 223
— Schutzpockenimpfung 223
— statist. int. des grandes villes 99, 345
— Sterblichkeit in Budapest 207
— tableaux intern. des recensements 120
— welche Unterlagen... 95
— Aufarbeitung d. Volkszählgn. (2) 95
Korschelt, Berthelsdorf n. Herrnhut 66
— Herrnhut 65
— Kriegsereign. v. Grosshennersdorf 66
— Oderwitz 66
— Olbersdorf b. Zittau 66

Seite

v. Koschitzky, Deutsche Colonialgeschichte 295
Kosegarten, National-Oekonomie 315
— constitut. Princip 175
— Theilbark. d. Landbesitzes 389
v. Kostanecki, d. öffentl. Kredit 476
Köstlin, Gesch. d. Ethik 514
Kosub, Preuss. Staats-Eisenbahnen 501
— Gesetz.... Wittwen u. Waisen 269
Kotelmann, d. Preuss. Landwthschaft. 402
— statist. Uebers. Oesterr. 428
Kottenkamp, Colonisation Amerikas 43
Köttig, Steinkohle Sachsens 418
Kotze, Gemeindesteuern i. Preussen 356
— Neubeleb. d. Innungen 435
Kowalski, der nördl. Ural... 35
Kowalzig, Deutsch. Handelsgesetzb. 470
Kozak, Rodbertus' socialökon. Ansichten 319
Kraatz, Handbuch des Preuss. Staates 8
Kraatz, Hanshaltgs.-Schnle Pforzheim 334
Kraatz, E., Gesch. d. Steuern 352
Krafft, Zustande d. Fischerei 407
Kraft, Jos., Schüler-Bibliotheken 5
Kraft, Rich., Grundstück-Zusammenlegung 389
— Meliorationswesen 388
Krahmer, L., Lehre v. gesell. Menschen 215, 231
— Mortalit.-verh. d. Stadt Halle 205
Krahn, üb. Ausstellungen 440
Kral, Alkoholfrage i. Oesterr. 305
— Geldwert n. Preisbeweg. 322
Krallinger, Satzungen 434
Kramář, Papiergeld i. Oesterr. 476
Kramer, Frdr., Schwaben i. Neubnrg 108
Kramer, Frz. Aug., Phanerog.-Flora v. Chemnitz 17
Kraemer, A., Entw. d. Landwirthsch. 370
— Viehstand i. Hessen 372
— Wirthschaftslehre d. Landbaus 390
Krämer, Chr., der Familienbund 262
Krämer, E., Ursach. d. Socialdemokr. 240
Kranichfeld, F. W. K., Wolkenburg 66
Kranichfeld, W., Civilprocessgesetze 173
Krannhals, Bericht... Unterrichtsw. 146
Krantz, Saxonia 51
Kratter, üb. Trinkwasser u. Typhus 214, 219
Kratzmann, d. obere Elbe 509
Kratzsch, Handb. d. D. Bnndesstaaten 8
Krans, Chrn. Jac., Staatswirthschaft 313
Krans, L. G., die Hygiene 215
Krans, Th., die Darlehnskassenvereine 270
— Solidarhaft b. Genossensch. 273
Kraus, W., Uebersichtstabelle von Oesterr. 118
Krausch, Eisenbahn Dresden-Freiberg 503
Kranse, Jul., Kunstwiesenbau 392
Kranse, K., d. 12.... Aug. 1845 i. Leipz. 83
— d. Anfrnhr in Dresden 1849 83
Krause, Otto wieviel giebt es Vagabnnden? 191
Kranse, Rob., Friedrich List 503
Kranske, Entwicklg. d. Diplomatie 42
Krauss, A., d. Psychologie d. Verbrechens 190
Kranss, Wolfg., Stamm u. Anknnft d. Hauses Sachsen 51

Seite

Krauss v. Gunzenhansen, Wolfg., Chronica 51
Krebs, Aug., lerne e. Handwerk! 299
— gewerbl. Vereine 446
Krebs, Edm., Annahme d. Angsb. Confession 130
Krebs, Jul., Chronik d. Stadt Zeitz 66
Krecker, Privat-Backöfen 454
Krehl, Feyer d. Reformat. i. Pirna 133
Kreibich, Handarbeitsunterr. 160
Krejcsi, Org. Arbeitergesetzg. 306
— Hausfleiss i. Ungarn 439
Krell, Strafanstalt Zwickau 194
Kremp, Einf. d. Ernteausfalls 385
Kremsier, Wirkgn. d. Wissenschaften.. 143
Krenkel, E., Stadt Adorf 66
Krenkel, M., wasist von d. Anwendg.... 137
Kretschmann, Altersversorg. d. Arb. 342
Kretschmar, C. G., Chemnitz 66
v. Kretzschmar, A., Sächs. Feldartill. 198
Kretzschmsr, Ad. Chr., Mittweyda 66
Kretzschmar, E., Padagog. Verein i. Dresden 144
Kretzschmar, Hnr., Sächs. Hypothekenrecht 380
— d. direkt. Steuern i. Sachsen 402
Kreubel, Agrargesetzgeb. i. Sachsen-Weimar 399
Kreussler, Altsächs.... Alterthümer 56
— Sachsens Fürsten 72
— Sächsische Geschichte 51
— Univers. Leipzig (2) 156
Kreuter, d. Oesterr. Hochmüllerei 454
Krentzberg, Böhmens Industr. 428
— Industr. Oesterr. 428
Krey, Leipziger Stadt-Lotterie 351
Kreyenberg, höhere Mädchenschule 150
Kreysig G. Chrph. Beyträgez. Historie 47
— hist. Bibliothec v. Ob.-Sachsen 51
— diplomat. Nachlese 48
Kreyssig, A. H., Afraner Album 153
— Album d. ev. Geistlichen 130
Kreyssig, F., Justus Möser 291
Krieg, E. V., Waarenverzeichn. z. Ver.-Zolltarif 366
Krieg, G. E., Penig 66
Krieger, Gesundheits-Zust. Elsass-L. 203
— Medicin.-Verw. Elsass-L. 204
— z. medizin. Statistik 204
— Topographie v. Strassburg 204
— z. Gesch. d. Volkseuchen 204
Kriegk, Frankfurter Bürgerwiste 47
— Umgeg. v. Frankfurt a. M. 15
— Völkerstämme n. ihre Zweige 21
Kriegsmann, Rechtstheoried. Spinoza 162
— Anne Rob. J. Turgot 311
Kries, die Englische Armenpflege 284
Kriesche, z. medicin. Statistik 204
Krieter, geleim. Organisation 240
Kritzinger, Stadt Leipzig 66
Krocker, Berichte über Deutsch. Landw.-Eth. 368
Kröger, Grafschaft Schaumburg 111
Krohn, Krankenversichgsbeiträge 339
Krökel, Preuss.-Deutsch. Zolltarifsyst. 364
Kroll, vegetar. u. sociale Fragen 240
Kröncke, Untersuch. d. Frage... 433
Kronecker, d. Entschäd. unschuld. Verhafteter 161

Seite

Kronfeld, Landesk. v. Weimar-Eis. 32
Krönig, Differential-Tarife 498
Krücke, Pfleganst. i. Detmold 232
Krückl, Tabak-Monopol 359
Krug, G., Schntz d. Fabrikzeichen 431
Krug, Leop., National-Reichthum d. Preuss. Staats 325
— Gesch. d. Preuss Staatsschulden 348
— staatswirtbsch. Statistik 95
Krug, P. H., Gewerbeordn. 429
Krug, W. Tr., kath.-theolog Fakultät 156
— üb. Sachsens Wiedergeburt 82
— ein Wort an die Studirenden 156
Krüger, Herbart's Ethik 514
Krumbhaar, Schloss u. Stadt Mansfeld 66
Krumbiegel, z. Lage .... d. Stadt Freiberg 413
Krnmmacher, d. ev. Jünglingsvereine 141
Krümmel, Peschel's Staatenkunde 19
Krupp, A., ein Wort an die Angehörig 245
Krupp, Frdr., Wohlfährtseinrichtungen 248
Krusche, Litteratur weibl. Erziehg. 3, 300
— Schulgesetz-Kunde 147
Kruschwitz, d. Sächs. Volk 81
— Wassersnoth i. Oberlausitz 409
Krzywicki, Anfgabe d. Statistik 95
Kübeck, Zollpolitik 365
Kübel, soz. Gesetzg. d. alt. Testam. 233
Küchenmeister, chirurg. medic. Akad. 221
— mikroskop. Fleischschau 217
— Leichenverbrennung 190
— Lungenschwindsucht 214
— d. Mangel an Aerzten 221
— Meth. d. Todtenstatist. 102
— Reinhardtsdorf. Typhus 214
Küchler, Frdr., ration. Ernähr. uns. Volkes 217
Küchler, Fr. Aug., Reform d. Gemeindeordn. 179
Kudrass, Verh. d. Prenss. Gewichts 480
v. Kudriaffsky, Japan 25
v. Kuefstein, d. wirthschaftl. Wert 319
Kugler, Ortsnamen d. Altmühlalp 42
Kuhn, Französ. Zustände 366
Kühn, Carl Aug., Chronik für Pegan 66
Kühn, C. G., Sächs. Medizinalgesetze 221
Kühn, Ernst, Deutsch.... Eisenbahn-Netz 498, 506
Kühn, G., Centralasien 25
Kühn, Gnst., Versuchs-Station Möckern 387
Kühn, Jnl., d. Getreidezölle 463
— landw. Institt. Halle 387
Kühn, K. d. Einheitsschnle 143
Kühn, O. B., Bildung d. Pharmaceuten 222
Kühnast, Littanen u. Masuren 111
Kühnast, L., Grundschuldbegriff 379
Kühne, F., Handel d. Ver. Staaten 460
Kühne, Gnst., Album fürs Erzgeb. 55
— Pressgesetz 174
Kühne, H. Th., graph. statist. Atlas 104
Kühnemann, Gestalt. e. Ausstell. i. Berlin 441
Kulisz, d. freie Wirthschaft 390
Kull, landw. Verh. i. Württembg. 375
— Verthl. d. Grundbesitz. i. Württembg. 375
Kummer, Ang., Schlacht bei Dresden 80
Knmmer, J. J., Betrieb v. Versicherungsgeschäften 335

Seite

Kummer, J. J., d. eidg. statist. Bureau 94
— d. Fortbildungsschulwes. 158
— Gesetzgeb. üb. Versicherg. 335
— Hagelversicherungsfrage 382
— Schulwesen i. Kanton Bern 144
Kunath, Gewerbeverein Grossenhain 446
Kundtmann, Chronica 51
Kuntze, J. E., d. soc. Frage n. innere Mission 141, 240
— d. Kojengenossenschaft 301
Kuntze, Kurt Herm., Zwick. Steinkohle 418
Kuntze, Osc., Gemeindesparkassen 330
— Reichs-Spar- u. Belohn.-Verein 330
— gesperrte Sparbücher (2) 330
— das Sparen u. d. Sparkassen 330
— Sparkassen u. Gemeindefinanzen 330
— Sparkassenwesen 330
Kuntze, Otto, Gesundh.-Baugesetz 221, 301
— Leipz. u. Vororte 114
— Vorschl. z. Leipz. Bauordn. 182
Kuntzemüller, Deutsch. Staatshandbuch 176
Kuntzsch, Augnstusbad (2) 227
Kunwald, Communalverwaltung und Armenpflege 280
Kunze, Wünsche d. Rheinländer 402
Kunze, C. F., Halle a. d. S. i. sanit. Beziehg. 205
Kunze, Otto, Erziehung und Schnle 148
Künzel, Ernst, Führer durch Pirna 38
Künzel, Ferd., Sächs. Landesculr.-Ges. 388
— Regul. d. Dobra-Baches 509
Kupczanko, Russ. Nihilismus 278
Kupelwieser, d. Hüttenwesen 410
Kupfer, die Burg 56
Kupka, Verkehrsmittel 490
Küppers, Musik-Instr.-Gewerbe 450
Kürschner, Anzeig. f. Bibliographie... 1
— Litteratur-Kalender 57, 72
— Quart-Lexikon 1
— Staats-... Handbnch 123
v. Küstner, vierunddreissig Jahre 57
— Leipziger Stadttheater 57
— Theaterstatistik 57
Kusy, Sanitätsbericht 206
Kutschbach, Lassalle's Tod 310
Küttner, d. Ehescheissgn. i. Sachs. 97, 100
— Invaliditat d. Bergleute (2) 267
— Unfall-Statistik 220
Kutzen, das Deutsche Land 26
Kux, Organismus... d. Preuss. St. 110
v. Kyaw, Fürst Putjatin 77

Laage, Zeit-Unterschiede 41
Laas, z. Frauenfrage 300
— Gymnasium und Realschule 151
Laband, d. Staatsrecht d. Deutsch. Reichs 166
Labauve, Entscheidgn. i. Versicherungswesen 335
de Laborde, educat. pour les enfants pauvres 291
Laboulaye, droits des ouvriers 255
Labourt, recherches s. l'intempérance 305
de Lacerda-Werneck, idéas sobre colonisação 295
Lachaune, statist. agric. de la France 375
Lachmann, E. L. F., Begriff d. Kunststils 440

Seite

Lachmann, E. L. F., Industrieschulwesen 437
Lachmann, R., d. Civilehegesetz 170
— Rechtsk. für Thierbesitzer 173
Lachmann, W., Physiographie Braunschweigs 15
Lackner, Magdeburg. Statistik 90
— zur Steuer der Wahrheit 286
Lacointa, F. Le Play 311
La Cour, aarsberetn. fra meteorol. komite 379
Lacroix, conférences sociales ... 240
Lafaurie, Gesch. d. Handels 466
— d. materiellen Interessen 319
Laforgne, la Suisse saxonne 38
La Francesca, ginstizia d'Italia 165
v. d. Lage, e. Wort z. Franenfrage 300
de La Grange, octrois en général 357
Lahmeyer, Knappschaftswesen 267
Lähr, Gedenktage d. Psychiatrie 211
— Idiotenanstalten Deutschl. 226
Lahusen, Bremen u. s. Sonderstellg. 364
— d. Differenzgeschäft 485
Lakner, was für ein Geld 481
Lallemand, enfants abandonnés 291
Lalor, Cyclopaedia of polit. science 312
Lamarche, l'équilibre social 240
de Lamarque, jeunes détenus 194
Lamarre, l'Autriche-Hongrie 33, 442
Lamartine, drei Monate am Staatsruder 43
Lambel, réformes nécessaires 240
Lambl, Depecoration 369
— Grundrente 379
Laemmerhirt, Sächs. Obstbau-Zeitg. 392
Lammers, A., Anleitung zum Guten 141
— Armen-Beschäftigung 287
— Armenpfl. u. Versicherg. 280, 335
— die Bettel-Plage 191
— Branntw.- u. Kaffee-Schenken 305
— Bremer Landw.-Ausstell. 387
— Erhöhung d. Kraft 319
— Handbildung u. Hausfleiss 159
— Unterbring. verwahrloster Kinder 292
— Mässigkeitsgesetzgeb. 305
— Nordwest 230
— Umwandl. d. Schenken 305
— Sonntagsfeier 259
— Staats-Armenpflege 280
— Sparen u. Versichern 330
— Tabackmonopol 359
— Bekämpf. d. Trunksucht 305
— Trunksucht u. Armenpfl. 305
— Ziele d. Deutschen Armenpflege 280
Lammers, Math., die Frau 300
— Hausbackenes 334
— Deutsche Lehrerinnen i. Auslde. 300
Lamothe, législation charitables 286
— sociétés savantes 263
Lampadius, Denkschrift ... 130, 137
Lamprecht, zur Rheinisch. Geschichte 47
— Deutsches Städteleben 47
— Deutsches Wirthsch.-Leben 309
— Französ. Wirthschaftsleben 309
v. Lancizolle, Kanal Potsdam-Köpenick 509
Landau, Gg., Kurfürstenth. Hessen 28
— Waldungen z. halbem Gebrauche 407
— die Territorien ... 162, 397

Seite

Landau, W., israel. Gemde. zu Dresden 140
Landgraf, Jos., Dentsch. Arbeitsrecht 255, 429
— Fortschr. d. chem. Grossindustrie 451
— Handels- u. Industriegesetzg. 470
— Jahrb. f. Volkswirthsch. 307
— Innungsfrage i. Baden 433
— Musterrecht 431
— d. Patentfrage 431
— Reichsgesetz üb. Markenschutz 431
— Reichsgesetz ... Patente 431
— Sicherung d. Arbeitsvertrags 255
— Unterscheidungszoll 358
Landgraf, J. Gttfr., Lehre v. Sittlichen 514
Landgraff, Staatsbürgerrecht 166
Landmann, C., Alters- u. Invalidenversicherung 342
Landmann, Rob., Gewerbeordn. 429
— Unfallversicherungs-Gesetz 340
Landoldt, Bericht üb. Landwirthsch. 387
v. Landsberg, A. B., d. Grüne Gewölbe z. Dresden 60
Landsberg, J. G., Individualit. d. Schäler 151
Landschreiber, üb. Besetz. d. geistl. Stellen 138
Lang, Rezatkreis 26
Lang, C., Pfinzenscher Grund 38
Lang, G., Lothringen 27
— Metz u. seine Umgebg. 38
Lang, H., ist d. liberale Protestant. ... 129
Lang, Jos., politische Arithmetik 345
Lang, J. D., Neu-Südwales 324
Lang, K. H., d. Vereinigung d. Bayer. Staats 45
Langbein, Gg., üb. d. Wässer Leipzigs 219
Lange, Ad., Anilin u. dessen Farbstoffe 451
Lange, Aug., Handb. d. Verkehrswes. 490
Lange, Chr. C. A., Prestegaarde 136
Lange, C. F., Feldgärtnerei-Kolonien 287
Lange, E., Unfall- u. Krankenversicherung 341
Lange, Ernst, Verkehrsanstalten 490
Lange, F. A., die Arbeiterfrage 345
— d. System d. erworb. Rechte 514
Lange, F. R. A., Weltpostverein 491
Lange, G., Glasindustrie i. Hirschb. Th. 450
Lange, Henry, Südbrasilien 297
— statistische Uebersichten 104
Lange, W., Parochie Lastan 66
Lange v. Burgenkrou, Tarifwesen 506
Langenickel, Planen bei Dresden 38
v. Langenn, Herzog Albrecht d. Beherzte 51
— Christoph v. Carlowitz 73
— Merseburg 66
— Moritz, Herzog zu Sachsen 51
— Dr. Melchior v. Ossa 77
— Sidonie, Herzogin von Sachsen 77
Langer, d. äusseren Einflüsse 208
Langethal, Gesch. d. Teutsch. Landwirthschaft 370
Langewiesche, Elberfeld u. Barmen 66
Langhans, d. Christenthum ... 129
Langheld, Verhältn. d. Bergarbeiter 249, 413
Langhenie, geregelter Handel 466

Seite

Langhoff, üb. d. höheren Schulen i. Preussen 151
Langsdorf, arithmetische Abhandlungen 97, 345
v. Langsdorff, Abfuhr städt. Abfallstoffe 218
— ländl. Credit- ... Vereine 275
— städt. Pfandbriefe 218
— Hypothekarkredit 379
— das Kapital 381
— Landwirthsch. i. Sachsen (3) 374
— Städte-Reinigung 218
— landw. Statist. Sachsens 374
— landw. Unterrichtswes. 386
— Unterstützungscassen ... 265
— zur Volkszähl. 113
— Sächs. landw. Zeitschrift 368
Langstedt, Gesch. d. Asiat. Handels 467
Lanjalley, dictionn. des finances 349
Lansky, Joh. Gottfr. Braun 73
— Sächsische Schulzeitung 142
Lantz, syndicat industr. du Haut-Rhin 261
Lanzac, Ausmünzung 479
— Münz-, Maass- u. Gew. 479
— d. zehntheil. Münz- ... Ordn. 480
— Verwandl. d. Waaren-Preise 480
Lanzani, storia dei comm. d'Italia 44
de Laplace, üb. d. Wahrscheinlichkeiten 97
Lardner, railway economy 495
La Roche, geburtshülfl. Statistik 223
Larssen, mandtallet i. Norge 117
Lasker, z. Verfassg. Preussens 176
— Welt- u. Staatsweisheit 102
Laspeyres, d. Einfl. d. Wohnung 302
— Gesch. d. volksw. Anschauungen 309
— Lage d. Deutsch. Industrie 424
— d. Kathedersocialisten ... 95, 240
— d. Dentsch. Universitäten 156
— Volksvermehr. u. Lohn 252
Lassalle, Assisen-Rede 240
— Briefe an Hans v. Bülow 310
— Briefe an Carl Rodbertus 231
— Fichte's polit. Vermächtn. 240
— d. Lassalle'sche Criminalprozess 240
— Rede z. Vertn. Erfurcht 236
— d. System d. erworb. Rechte 161
— Theorie d. erworb. Rechte 236
— Verfassungswesen 175
Lassar, Cathedarangabe d. Volksbäder 219
— üb. Volks- u. Arbeiterbäder 219
Lasson, Armenwesen 280
Lastig, Handelsrecht 470
Lattes, indust. dei guanti 454
— l'industria di lana 452
v. Lattorff, d. Unteroffizierfrage 196
Latzina, l'agricult. dans rép. Argentine 371
— d. Argentin. Republ. 371
— censo escol. nac. 105
— résûmenes gener. 105
Laube, Joachimsthal 66
Lauderdale, inquiry of public wealth 319
Laué, Aktiengesellschaften 471
Launhardt, math. Begründ. d. Volksw.-Lehre 97, 319
— Theorie d. Trassirens 489
— Wesen d. Geldes 478
Laur, Fr., la mine aux mineurs 245
Laur, J. A., propriété foncière 397

Seite

Laurent, E., le pauperisme ... 264, 280
Laurent, F., conférence sur l'épargne 330
— sociétés ouvr. de Gand 276
Lauterburg, d. Sonntagsarbeit 259
Lanterburg, Rob., Einfl. d. Wälder 404
Lanxmann, d. innere Mission 141
de Laveleye, l'agricult. Belge 371
— Demokratie u. Socialpolit. 240
— Doppelwährung (2) 478
— économie politique 313
— wirthschftl. Krisis 320
— d. socialen Parteien 240
— de la propriété 236
— le protestantisme ... 129
— question monét. 478
— socialisme contemporain 240
— das Ureigenthum 236
— Wesen d. Geldes 478
— Ziele d. Nationalökonomie 320
de Lavergne, L., économie rurale 396
— économistes Français 309
v. Lavergne-Pequilheu, M., Gesellschaftswissenschaft 320
— Schleswig-Holstein 325
Lavollée, classes ouvr. en Europe 245
— classes ouvr. en Suisse 251
Lawätz, Sorge d. Staates f. Arme 280
Lawson, hist. of banking 483
Layet, Gewerbe-Pathologie 516
— l'hygiène et malad. des paysans 216
Layritz, Kirchspiel Goldkronach 36
— Amt Schreez 26
Lazarus, M., Blick in unsere Zeit 514
— Erziehung u. Geschichte 143
— was heisst national? 162
— unser Standpunkt 303
— Ursprung d. Sitten 514
Lazarus, W., Grundlag. d. Bilanz. 97, 269
— Mortalitätsverhältn. ... 102
Léautey, l'enseignem. commercial 473
Le Bastier, l'assistance publique 280
— l'équilibre économ. 320
Leber, appréciation de la fortune privée 322
Lebon, instruction du peuple 148
— recherches sur les annuaires 2
Le Borgne, influence de l'éducat. 245
Lebrecht, il risparmio 330
Lebrun, Deux-Canadas 105
Lechla, Landwirthsch. i. Bez. Geithain 374
Lechler, Beitr. z. Sächs. Kirchengesch. 130
Lechner, K., d. grossen Sterben in Deutschl. 57, 102, 214
Lechner, R., allgem. Bildungsmittel 143
Lecky, Geist d. Aufklärung 57
Leclaire, société de secours mut. 254
Ledderhose, Kirchenstaat i. Hessen 131
Ledermann, gehört d. Lebensversich. 336
Ledersteger, Deutschthum i. Oesterr. 84
Ledig, Sekundär-Eisenbahnen 502
Lees, die Ernährung des Menschen 217
Lefèbure, le repos dominical 259
Lefort, repos hebdomadaire 259
Lefrançais, le communaliste à Paris 244
Lefson, Anti-Stöcker 303
Legoyt, forces materielles d'Allemagne 325
— la France statistique 115
— la France et l'étranger 104, 114
— le snicide 211, 306
— la Suisse 122

Seite

Legrand, caisse d'épargne postale 332
— études économiques 316
Legrand du Saulle, erbl. Geistesstörung 211
Le Hardy de Beaulieu, capital et intérêt 320
Lehfeldt, Verwaltnng... Elsass-Lothr. 186
Lehmann, Bau d. Eisenbahnhöfe 502
Lehmann, die confessionslose Schule 143
Lehmann, Studien zur Ostsee 14
Lehmann, C., Verkehrs-Karte Schles. 493
Lehmann, Carl, Chronik d. St. Chemnitz 66
— Chronik v. Schneeberg 66
Lehmann, Chrn., Histor. Schauplatz 51
Lehmann, E., die Armenverwaltung 288
Lehmann, Emil, Aus alten Acten 140
— z. Gesch. d. Juden i. Dresden 140
— d. Juden jetzt u. einst 303
— Rechtsverhältn. d. Juden 140
Lehmann, E. G., vom Beruf d. innern Mission 141
— Erzieh g. d. Arbeitertöchter 300
— d. Stadtmission 141
— d. Werke der Liebe 142
Lehmann, G., Chronik d. St. Delitzsch 66
Lehmann, Gust., Sächs. Armenwesen 288
Lehmann, Gust., Körperverletzungen ... 171, 499
— Schutzlosigkeit ... 171
Lehmann, H., Hausindustrie 440
Lehmann, Jul., Schwindsuchtssterblichkeit 214
Lehmann, J. Ch., Radeberger Gesundbrunnen 227
Lehmann, M. gesetzl. Erbfolge 173
Lebmann, Max, Bank- u. Papiergeschäft 483
Lehmann, Osk., Umgebung von Schandau 38
Lehmann, Otto, Willensfreiheit 514
Lehmann, Rich., Forschungen z. Deutsch. Landeskde. 7
Lehnerdt, Ortsverz. d. Deutsch. R. 9
Lehnert, landw. Taxationslehre 369
Lehninger, Dresde et environs 38
Lehnsmann, Kunst u. Sozialism. 240
— soziale Zeitfragen 230
Lehr, Eisenbahntarifwesen 499
— d. Deutschen Holzzölle (2) 406
— Schutzzoll u. Freihandel 358
— z. Statist. d. Preise 385, 404
Lehzen, Hannovers Staatshaushalt 348
Leibling, Flora v. Crimmitschau 17
Leidenfrost, Churf. Friedrich II.... 51
Leinkauf, Producten-Statistik 384
Leipoldt, mittl. Höhe Europas 14
— Leiden des Europäers 295
Leisering, Thierarzneischule i. Dresd. 159, 222
Leisewitz, die Landwirthschaft 402
Leist, Archivkunde 6
— Urkundenlehre 42
Leistner, Fichte's Reden ... 143
Leiter, Steuer d. Presse 489
Leithäuser, chernes Lohngesetz 252, 273
Leitsmann, Brüderd. gemeins. Lebens 144, 262
Lejean, Ethnographie d. Europ. Türkei 21
Lemcke, Hnr., Canada 24

Seite

Lemcke, O., Versicherungswesen 335
Lemmerich, ev.-luth. Gemde. i. St. Petersburg 133
v. Le Monnier, Bevölkerung Oesterr.-Ung. u. Sprache 21
— Verbreitg. d. Deutschen i. Oesterr. 21
Leneveux, budget du foyer 334
— le travail manuel 250
v. Lengenfeldt, Russland 35
v. Lengerke, der Ackerbau 300
— ländl. Arbeiterfr. 383
— landw. Jahrbuch 368
— landw. Hülfs- ... Kalender 368
— Landw. i. Preuss. St. 373
— landw. Statistik 370
Lenk, Ch. A., Kirche zu Johanngeorgenstadt 133
Lenk v. Treuenfeld, Ignaz, Lexikon v. Siebenbürg. 8
Lent, Statistik d. Tanbstummen 211
v. Lenthe-Lenthe, Doppelwährung 478
Lentner, der Kampf um Raum 235
Lentz, C., mein Verhalten ... 83
Lentz, P., aliénés en Belgique 211
— justice de la Belgique 163
— police et sûreté publique 190
Lenz, O., Patentgesetz 432
Lenz, W., Katech. d. Deutsch. Reichspost 492
Leo, Ephr., üb. d. Aufang d. 19. Jahrh. 41
Leo, Gottl. Ed., Beschreibg. d. Königr. Sachsen 31
— Leben Aug. Herm. Francke's 230
— Reformation i. Dresden u. Leipzig 133
Leo, O. V., Arbeiterfrage i. d. Landw. 383
— Forststatistik (2) 405
— Forststatistik üb. Deutschl. u. Oesterr. 405
— Nationalökonomie 315
Leonhardi, F. G., Leipzig 66
Leonhardi, G., Johanniskirche in Mügeln 133
Leonhardi, J. G., Erdbeschreibg d. Sächs. Lande 31
Leonhardt, Gust., Compass 344
— Oest.-Ungar. Bank 483
Leopold, H. L., Wittenberg ü. Uug. 38
Leopold, J. H., Meerane 66
Le Play, l'organisat de la famille 234
— les ouvriers Européens 246
— la paix sociale 231
— la réforme sociale 230
Lepsins, C. P., d. Ruinen d. Rudelsburg ... 66
Lepsins, G. Rich., oberrhein. Tiefebene 15
Lerch, Khivs oder Kbarezm 25
Lermina, la question ouvriére 246, 276
Lerminier, Influence de la philosophie ... 161
Le Rousseau, l'associat. aux bénéf. 254
Leroy-Beaulieu, le collectivisme 240
— de la colonisat. 295
— l'Economiste Français 307
— de l'état moral 246
— la question ouvrière 246
— répartition des richesses 320
— salaires 252
— science des finances 345
— d. Sinken d. Preise 322

Seite

Leroy-Beaulieu, travail d. femmes 300
Leser, z. Gesch. d. Nationalökon. 309
— Begriff d. Reichthums 320
Leske, Reise durch Sachsen 31
Lesky, Spezialgeogr. v. Dresden 38
Leslie, essays in philosophy 515
— political philosophy 316
— Reform d. Finanzen 345
— agricult. wages 383
LeSolitaire, la femme ne doit pas trav. 300
Lessing, Jul., Berichte v. d. Pariser Weltausst. 442
— Handarbeit 246
— d. Kunstgewerbe 440
— der Modeteufel 57
— was ist ein altes Kunstwerk wert? 440
— unserer Väter Werke 440
— ein Wort gegen Paris. Weltausst. 442
Lessing, J. G., Ursprung v. Dippoldiswalde 66
de Lestrade, sociologie 231
de L'Etang, l'ouvrier, sa femme ... 234
Letourneau, propriété 236
Lette, üb. Freibeit d. Person ... 169, 400
— Kredit- u. Hypothekenwesen 379
— Landes-Kultur-Gesetzgeb. 388
— Verth. d. Grundeigenth. 397
— Wohnungsfrage 302
Leuchs, Adressbuch v. Sachsen ... 125
Leukfeld, Chronol. Abbat. Bosaugiense 66, 133
Leupold, Wanderbuch durch Sachsen 31
Leuschner, Karl, landw. Verh. i. Ungarn 376
Leuschner, M. L. F., Johannisthal zu Leipzig 66
Leuschner, Rob., d. sociale Frage ... 257
Leuthold, Sächs. Baupolizeirecht 173
— Sächs. Brandversich. Gesetze 343
— Verwaltgs.-Gesetze 187
— Sächs. Verwaltgs.-Recht 187
Levasseur, hist. des classes ouvrières 250
— la question de l'or 415
— la statistique offic. en France 93
— la vie ... de Wolowski 312
Levi, hist. of British commerce 469
— the law of nature ... 161
— work and pay 252
Levy, Alf., Dom zu Freiberg 133
Levy, J. A., Warrant 458
Lewald, für u. wider d. Frauen 300
— Wirkung d. Schulsparkasse 338
Lewis, noxious trades 216, 255
Lewy, Arbeitszeit 216, 257
Lexis, Gewerkvereine in Frankr. 361, 276
— Handwörterbuch d. Staatswiss. 312
— Theorie d. Bevölkerungsstatist. 97, 99
— z. Theorie d. Massenerscheinung. 97, 99
— Währungsfrage 478
— Wirkung d. Getreidezölle 403
v. d. Leyen, Nordamer. Eisenbahnen 497
Leyendecker, Blei-Industrie 216
Leyke, Baumwoll-Industrie 453
Leyrer, d. christl. Kleinkinderpflege 158
L'Huillier de l'Etang, du bien-être 336
Libansky, Ausbild. d. Blinden 157
v. Lichtenberg, Arbeit u. Bildung 240
Lichtenstädt, Sterblichk. d. Kinder 102, 212

Seite

Lichtenstein, Gesch. d. Israeliten 140
Lichthorn, menschl. Geistesthätigk. 515
Liebau, Betriebsreg. f. Dampfmasch. 449
Liebe, Heinrich d. Erlenchtete 75
Lieben, Theorie d. Preises (2) 322
Liebenow, Eisenbahnkarte (2) 499
v. Liebenroth, Sächs. Bauernunruhen 401
— Reform d. Finanzen 345
— agricult. wages 383
LeSolitaire, la femme ne doit pas trav. 300
Liebermeister, Wahrscheinlichk.-Rechn. 97, 201
Liebknecht, Blick in d. neue Welt 247
Liebner, d. Wesen d. Kirchenvisitation 138
Liebrecht, Innungs-Schiedsgerichte 255
Liebscher, Japans landw. Verhältn. 371
v. Liechtenstern, üb. statist. Bureaus 95
— Cosmographie 12
Liefländer, Maximalarbeitstag 257
Liégeois, caisse de prévoyance 269
Lienbacher, Agrarschrift. 397
Liernur, Städtereinigungssysteme 218
— Verunreinigung dentsch. Flüsse 218
Liesenberg, C., d. Deutsche Auswanderung 295
Liesenberg, W., wohin auswandern? 295
Liévin, Danzig und die Cholera 213
— Sterblichkeitsverhältn. Danzigs 205
Likawetz-Oberhauser, Europ. Staats-Schulden 345
Lilie, d. Lössnitz bei Dresden 38
v. Lilien, Kreis Arnsberg 112
v. Liliencron, d. öffentl. Meinung 57
v. Lilienfeld, Socialwissenschaft 231
Limmer, Biblioth. d. Sächs. Geschichte 51
— Gesch. d. Lausitzen 45
— Gesch. v. Neu-Sachsen u. Anhalt 45
— Gesch. d. Neu-Sächs. Lande 51
— Gesch. v. Thüringen 45
— ein Wort a. d. Jenaische Literaturzeitung 51
Lincke, Sächs. u. Altenbg. Landw. 374
Lindau, M. B., Dresdner Galerie-Buch 60
— Friedrich August II. 74
— Geschichte v. Dresden 66
Lindau, Paul, Idealism. u. Realism. 192
Lindau, Rud., Merkwürdigk. Dresdens 38
Lindau, W. A., Dresden u. Umgeg. 38
— Merkwürdigk. Dresdens 38
— Sächs. Schweiz 38
Lindeman, Mor., arktische Fischerei 408
— die Seefischereien 408
Lindemann, Kommnnalbesteuerg. 356
— Markthallen Berlins 474
Lindemann, Frdr., Gelehrtenschulwesen i. Sachsen 151
— Sächs. Gewerbschulen 437
Lindemann, M., statist. Ueberbl. v. Bremen 108
— Vorschläge ... Statistik i. Bremen 95
Lindemann, Rich. Herder n. d. Realschule 151
v. Linden, Sieg des Judenthums 303
Linder, Mor., Asche d. Millionen 320
Linder, R., Deutsche Armeen 198
v. Lindheim, Industrie ... Russe 428
— Kohle u. Eisen 410, 418
— Russland (2) 35
— Russlands Handel 464
— Strassenbahnen 491
Lindner, Hamburg's christl. Liebesthätigkeit 289

Seite

Lindner, Hülfslehranstalt f. Gewerbtreibende 439
Lindner, Pensionsinstitute f. Beamte 269
Lindner, Wandergn. d. Sächs. Ob.-Erzgebirge 38
Lindner, A., d. virtuelle Länge 517, 495
Lindner, Ehreg. Em., keine Arbeitslosigkeit 397
Lindner, G. A., Psychologie d. Gesellschaft 231
Lindner, H., Gesch. v. Anhalt 45
Lindner, J. T., Holzordn. Chnrfürst Augusts 407
Lindner, J.W.S., Societät christl. Liebe 263
— Taschenbuch f. Literatur 57
Lindner, K., Handbuch f. Oberbayern 26
Lindner, Paul, Nossen 66
Lindwurm, d. Eigenthumsrecht 236
— üb. d. Geschlechtsliebe 295
— Handelsbetr.-Lehre 457
— Reformansprüche d. Landw. 403
— Wirthschafts-Lehre 316
v. Lingenthal, Agrarstatist. d. Preuss. Monarchie 373
Lingke, A., Sommerfrischenbuch 227
Lingke, J. Fr. A., Führer d. Dresden 38
Linss, d. Trunksucht 305
Lion, Statist. d. Schulturnens 160
Lipp, Ad., Börsen-Speculation 485
— Verkehrs-Verh. Galiziens 463
Lipp, Frz., Trödelcontract 470
z. Lippe-Weissenfeld, landw Buchhaltung 391
— ration. Ernähr. des Volkes 217
— für die Praxis 389
— Landw. u. Socialism. 383
— d. Landwirth ... 240
— landw. Vorträge 369
Lippert, Bettel- u. Armenwesen 280
— Bildungsverein 262
— Geschichte d. Familie 234
— Knlturgeschichte 57
— Schulze-Delitzsch 274, 291
Lips, Deutschlds. National-Oekonomie 320
— Statistik von Amerika 105
— Ursachen d. Brodnoth ... 322
Lipsius, Schulfeier 147
Lisco, d. Deutsch. Vereinsgesetze 186
Lisle, du suicide 211, 306
Lissauer, Unific. d. Handelskammern 467
— Surtaxe d'entrepôt 358
— Welthandelsweg 459
List, Edm., zur Statist. d. Wasser 219
List, Frdr., Sächs. Eisenbahn-System 502
— d. intern. Handel ... 466
— Lehren d. handelspolit. Gesch. 309
— gesammelte Schriften 316
— System d. polit. Oekonomie 313
— Theorie d. national. Systems 320
— d. volksw. Systeme 320
Lister, regulations for registrars (2) 95
v. Littrow, C., Meridiandifferenz Berlin-Wien-Leipzig 14
Littrow, J. J., Berechn. d. Lebensrenten 268
— üb. Lebensversicherungen 336
Liversidge, minerals of N. S. Wales 411
— museums for technology 437
Livret-Chaix, guide itinéraire 442

Seite

Löbe, E., Gesch. d. Kirchen ... Sachs.-Altenburg 131
Löbe, Ernst, Handbuch d. Sächs. Rechnungswes. 348
— d. Staatshaushalt Sachsens 348
Löbe, J., Gesch. d. Kirchen Sachs.-Altenburgs 131
Löbe, Will., d. Dienstbotenwesen 246
— Getreidehenerung 322, 385
— die Kartoffel 391
— die Landwirthschaft 365
— Altenburg. Landwthsch. 374
Lobeck, Volksschriftenwesen 5
Löber, Historie von Ronneburg 66
Lobmeyr, die Glasindustrie 450
Löbner, Bildung v. Berufsgenossenschaften 341
— handelspolit. Beziehgn. 364
— Lex. d. Handels-, Rechts 429
— wie das Deutsche Kleingew. 429, 435
— Verfälsch. d. Nahrungsm. (2) 217
— Communalbesteuerg. d. Wanderlager 356
Locher, Fried., Wetterleuchten 240
Locher-Wild, H., üb. Familienanlage 208
Lochner, Einwohnerzahl Nürnbergs 108
Locke, Stand d. Sittlichkeit 192
Löckle, Oelpreis 385
Loës, Zolltarif d. Ver. Staaten 361
Lohanss, Wahlen f. Deutsch. Reichstag 184
Löher, Untergang d. Bauernfreiheit 399
Lohmann, Fabrik-Gesetzgebgn. 255
Löhmann, Elster-Regulir. 509
Löhmann, Fr., staatswirthsch. Rechnungen 345
— Tafeln z. Verwandl. 479
Löhnert, Impfzwang (3) 223
Loehnis, d. Europäisch. Kolonien 295
— Levante 25, 460
— Marasmus i. Handel ... 466
— d. Ver. Staaten v. Amerika 324
Lohren, Entw. e. Fabrik-Gesetzes 258
— Deutschlands Flachsbau 391
— Goldwährung 478
— Kolonialgeld 478
— Bestimm. d. Minimal-Zölle 424
— Minimalzölle f. Getreide 403
— Schutz nation. Arbeit 358
— Wiederbeleb. d. Innungen 257, 435
— Deutsche Woll-Industrie 453
Lohrmann, meterol. Beobachtungen 20
— d. Samml. d. math.-phys. Instr. 60
Lohse, Reg.-Bez. Düsseldorf 112
Lohse, J. G., Brückenbauwerke 456
— Correct. d. Elbstroms 500
Loisel, annuaire des chem. de fer 497
Löll, Darlehnskassen-Vereine ... 270
— d. ländl. Genossenschaften 275
— Getreide-Schutzzoll 403
— Goldwährung 478
— Grundrente 379, 402
— Währungsfrage (2) 478
Lombard, Alex., le dimanche 259
— l'état en face ... 259
— l'institut, du dimanche 259
Lombard, F., finances de la confédérat. 351
Lombard, H. C., de l'infl. des professions 102, 208
— de l'infl. des saisons 102, 208

Seite

Lombard, H. C., phthisie pulmon. 214
Löner, Ranchwaarenhandel 486
Longolius, Longolischen Vorraths ... 45
Loening, Befreiung d. Bauernstandes 400
— Handwörterbuch d. Staatswiss. 312
— Lehre v. modernen Staat 162
— allg. Staatsrecht 166
— Staatswörterbuch 312
— Deutsch. Verwaltungsrecht 186
Löper, Rheinschifffahrt 434, 510
— Tauben-Post 495
— Verkehr i. Elsass-Lothr. 490
Löper-Housselle, Frau i. gemeinn. Leben 299
Lorain, origine des Etats-Unis 43
Lorck, Druckkunst u. Buchhdl. 456, 488
— Herstell. von Druckwerken 456
— Verein d. Buchhändler 488
Lorenz, Ch., Deutsch. Getreideprodukt. 384, 403
Lorenz, E. F. V., Leipzig n. Umgebg. 38
Lorenz, Chr. G., Georg Joach. Göschen 66
— Grimmenser Album 153
— Landesschule zu Grimma 153
— series praeceptorum apud Grimam Modest. 153
— series ministror. Grimensis 134
Lorenz, Jos. R., Bodenprodukt. Oesterreichs 377
— Bodencult. Oesterr. (2) 377
— land- n. forstw. Meteorologie 18, 379
— v. Libnrnau, Jos. R., Grund u. Boden 378
Loria, riscatto delle ferrovie 505
Lorimer, studies in social life 231
Losch, Volksvermögen ... 320
Lösche, pädag. Berührungspunkte 144
Löschner, Giesshübel in Böhmen 228
Lossen, Schutz d. Eisen-Industrie 416
Lotichius, Civilstaatsdiener i. Sachs. 179
Lötsch, Schulverein zu Mittweida 151
Lotz, Joh. Fr. Eus., öffentl. Arbeitshäuser 194, 287
Lotz, Th., Bescheinig. d. Todesursache 201
— Impffrage (2) 223
— Pocken und Vaccination 223
Lotz, Wlad., Gesch. d. Deutsch. Bankgesetzes 483
Lotze, C. R., Cholera in Stötteritz 213
Lotze, H., Gesch. d. Aesthetik 515
Loua, atlas stat. de la popul. de Paris 115
— grands facts économiques 316
— la France sociale et économ. 326
Löwe, Bildung d. Gewerbtreib. 437
Löwe, Carl Max, Taubstummenanstalt zu Leipzig 157
Löwe, J., was fehlt noch? 240
Löwe, Ldw., Handelspolit. i. Deutschl. 467
Löwe, O. H., Kurzwarenhandel ... 386
Lowell, public relief ... 280
Loewenberger v. Schönholz, Verzeichn. sämmtl. Städte ... 9
Löwenherz, Branntweinsteuer 364
Löwenthal, J., d. Leistungen d. Statist. 95
Löwenthal, W., Ansgaben-Versichg. 458
— Rabatt-Sparvereine 458
Löwl, Siedlungsarten i. d. Hochalpen 22
Löwy, Finanzverhältn. d. St. Wien 350

Seite

Lubbock, d. Entstehung d. Civilisation 57
Lubojatzky, hundertjähr. Chronik 51
— Friedrich August II. 74
— Sachsen sonst u. jetzt 48
— Sachsens neun denkw. Jahre 51
— Unglücks-Katastrophe 83
v. d. Lubota, Auf dem Oybin 66
v. Lucam, Oesterr. Notenbank 483
Lucas, mines of N. S. Wales 411
Luchs, Breslau 38
Lueder, A. F., Geschichte d. Statistik 95
— Kritik d. Statistik u. Politik 95
— National-Oekonomie 313
— Nationalindustrie 313
Lueder, C., Arbeitscontractbruch 255
Lüders, A. F., Ursachen des Elends 231
Lüders, J., wider Herrn Renleaux 442
Lüdersen, Befreiung d. Grundbesitzes 400
Ludewig, A., Vaterlandskunde, Braunschweig 27
Ludewig, H., techn. Unterrichtswes. 437
Ludloff, C., Thüringische Sagen 57
Ludloff, K., Ursachen d. Wohlstandes 320
Ludlow, d. arbeit. Klassen Englands 250
— Verfahren bei Enquêten 233
Ludwig, A., Deutsche Geschichte 45
Ludwig, Chr. Gl., terrae musei regii Dresdensis 60
Ludwig, Rud., Statistik v. Hessen 109
Ludwig-Wolf, Armenbeschäftigung 288
— Armenpfl. u. Wanderbettel 280
— Organis. d. offen. Krankenpfl. 229
— Pensionscassen 268
— gewerbl. Schiedsgericht 255
— Wegebau u. Expropriat. 173
Lukas, üb. d. Begriff d. Statistik 95
— Berechng. d. Prämien-Reserven 97, 335
— formell. Beziehungen. i. d. Statistik 95
— neue Hilfsmittel f. stat. Arbeiten 95
Lukaszewicz, Polen u. Krakau 35
Luks, Elsass-Lothringen 27
Lullies, Menstruation 223
de Luna Folliero, éducation des femmes 300
Lund, tables de mortalité ... 102
Lungwitz, C. H., Posthandbuch 493
Lungwitz, G. O., Heimathskunde ... Leipzig 38
Lünig, Codex Angusteus 172
Lunze, Wesen d. Charakters 515
Luscher, Unfall-Statistik d. Berufsgenossenschaften 341
Luschin, z. Gesch. d. Preise i. Oesterr. 322
Lütgen, Bekämpf. d. Vagabundenth. 191
Luthardt, Aug., Armenpflege .. 286
Luthardt, C. E., christl. Armenpflege 279
— d. modernen Weltanschauungen 240
Lutsche, march of mental progress 515
Lutz, Handlexik. d. Schweiz. Eidgenoss. 8
Lux, georgr. Handweiser 12
Luzac, Handel ... der Holländer 469
Lzzzatti, del credito popolare 272

Maass, G., d. Einfluss d. Religion ... 129
Maass, Joh., Zustand d. St. Görlitz 66
— Kriegsdrangsale v. Görlitz 45
— Oberlausitz ... 31
— Reise v. Wittenberg nach Dresden 31

Seite

Maass, Joh., Univers. Wittenberg (2) 157
— Wittenberge Drangsale 66
Macaulay, faits et renseign. 237
Mc. Carty, annual statistician 85
Mac Culloch, British empire 115
— dictionary geogr. ... 8
— diction. of commerce 457
— political economy 313
Macfarlan, üb. d. Armuth 280
Mc. Gilchrist, Richard Cobden 310
Macgregor, commerc. statistics 459
Mc. Kean, d. Land-Act ... 398
Mc. Murry, höhere Schulwes. i. Amerika ... 151
Macchi, inchiesta agraria 396
de Macedo, Brasilien 24
Machatschek, Geschichte Sachsens 51
Macher, mediz. Topogr. Steiermarks 207
Mackenzie, coal worked of N. S. Wales 411
Macleod, theory of credit 458
Macnish, üb. Berauschung 305
Mader, Begriff d. Statistik 95
Mäder, Genesungshaus z. Roda 226
Madisson, manifeste ... guerre avec l'Angleterre 43
Maestri, annuario statist. 116
— censimento gener. 116
— compte rendu ... Bruxelles ... 91
— compte rendu d. travaux 91
— congresso delle cam. di comm. (2) 473
— l'Italia economica 327
— l'Italie économ. 327
— dell' ordinamento statistico 93
— proposta di progr. 91
— pubblicazioni di statistica 116
— publicat. de statist. Italie 116
— rapport à la junte organisat. 91
— statist. offic. dans l'Italie 93
Magenta, beneficenza di Pavia 220
Magliani, disegno: censimento gen. 116
Magliano, situat. des Deux-Siciles 350
de Magnitot, de l'assistance et ... nendicité 191, 280
— l'assistance en province 284
Magnus, d. Jugendblindheit 210
Mahlmann, statist. Wörterbuch 8
Mahlstedt, landw. Genossenschaften 275
Mahn, d. Pflege der Entlassenen 194
Mahraun, Arbeiterwohnungsfrage 260
— landw. Nothstand 395
Mahrenholtz, Literar. Ver. i. Dresden 263
Mähren, Bestener. d. Tabaks 359
Maier, Staatssozialismus 240
Majer, Carl Frdr., Generalbericht 208
Major, Frdr., Chronik d. Reussen v. Plauen 45
Major, landw. Verh. Ungarns 377
Malapert, législat. des travaux publ. 188
de Malarce, caisses d'épargne Anglaises 330
— caisses d'épargne Françaises 330
— caisses d'épargne scolaires 333
— monnaies, poids et mesures 479
— Schul-Sparkassen 333
v. Malchus, Sparcassen in Europa 330
— Statistik u. Staatenk. 104
Maletzke, Verfassungskämpfe 176
Mallet, anciennes pestes de Genève 214
Mallet, populat. de Genève (2) 122
— populat. de la Sicile 116
— populat. de la Suisse 122
Mallock, l'égalité sociale 231
— property and progress 231, 250
Malou, question monét. 478
Malthus, Bevölkerungs-Gesetz 235
— political economy 313
— principe du population 235
— principle of population 99, 235
— Volksvermehrung 235
Malzahn, Emil, Wohnungsfrage 302
Malzahn, H., ländl. Arbeiternoth 383
Mamroth, F., Oesterreichs wirthsch. Wiedergeburt 327
Mamroth, Karl, Oesterr.-Deutsche Handelsbeziehgn. 364
Mancini, sull' arresto personale 195
Mancini, legislat. protector. politica 179
Mandry, civilrechtl. Inh. d. Reichsges. 170
Manecke, Fürstenth. Lüneburg 28
Manega, Arbeiterwohnungen 260
Manfredi, particip. al profitto 274
Manger, landw. Verh. Russlands 377
Manger, Rud., Oesterr. Bergrecht 420
Manghetti, società cooperativa 274
Mangner, Spielplätze 158
v. Mangoldt, H., Sparkassen 330
— Volkswirthschaftslehre 315
v. Mangoldt, Paul, Reichs- u. Landesstrafrecht 173
— Zoll- u. Steuerstrafrecht 364
Manier, l'instruction en France 148
Manitius, A. S., Festung Königstein 38
Manitius, A. W., Reformation in Annaberg 134
Mann, C. H., Schweizer. Alkoholgesetzgebg. 305, 365
Mann, Frdr., d. Erziehungswes. d. Schweiz 145
Mann, W. W., syst. métrique 481
Mansuy, liquidation sociale 352
Mantica, beneficenza di Udine 3, 290
— risparmio di Udine 330
Manuel, des institutions sociales 250
Manzi, l'igiene rurale 216
— viticoltura 393
Marbach, Joh. Ernst, Schöneck 66
Marbach, Osw., Leistungen Sächs. Schriftsteller 72
— d. Münch. Uebereinkunft 84
— Universität Leipzig 156
Marcard, National-Wohlstand i. Hannover 325
Marchal, question des subsistances 280
Marchand, du paupérisme 280
Marchet, Aufg. d. gewerbl. Gesetzgeb. 429
— landw. Credit i. Oesterr. 381
— Gutachten üb. d. z. Mülhausen ... 220
— Holzhandel u. Holzindustr. 406
— Kredit d. Landwirths 379
— 1848—1888. Ein Rückblick 377
Marchiatava, infezione malarica (2) 206
Marcinowski, Gewerbeordn. (2) 429
— Wehrsteuer 353
Märcker, Trang., d. Burggrafthum Meissen 51
Marcus, Berechtig. d. Privatcapitals 320

Seite

Marcus, Freihandel 358
— Seehäfen 512
— Verstaatlich. d. Preuss. Bahnen 501
v. Marenholtz-Bülow, Schulwerkstätten 159
Marescotti, le finanze 345
Marggraff, Vorfahren d. Eisenb. 489
Mariano, Papstthum u. Socialism. 241
Marieni, acque minerali 228
Märkel, Einbildungskraft ... 143
Märker, Joh. Frdr., Grosshartmannsdorf 66
— Nenkersdorf 66
Märker, O., Vagabundennoth ... 191
Märker, R. J., Kirche zu Potschappel 134
Markgraf, Medizinaleinricht. Breslaus 214
Markus, landw. Meliorationswes. 388
Marlo, Organisat. d. Arbeit 231, 313
Maron, Forststatistik 405
Maroni, d. gesetzl. Prostitution 192
Marperger, Beschr. d. Banquen 483
— Commercien ... Sachsens 495
— Handels-Gericht 470
— histor. Kauffmann 466
— montes pietatis 271
— Tuchmacher-Handw. 453
Marquardsen, Handb. d. öffentl. Rechts 166
Marr, d. Judenkrieg 303
— v. jüd. Kriegsschauplatz 303
— d. Mensch u. d. Ehe 234
— öffnet d. Augen ... 303
— Sieg d. Judenthums 303
— wählet keinen Judeu! 303
v. Marschall, Ad., üb. Eheschliessg. ... 286
— Wohlthätigkeit 280
v. Marschall, H., Schweizerkunde 132
Marschall-Bieberstein, Eisenbahnen u. Geldverh. 504
Martel, geogr. Beschreibg. v. Anhalt 26
Martello, del corso forzoso 350
Martens, üb. Druckpapiere 458
Martensen, Socialism. u. Christenth. 241
Martin, Elbzölle u. Elbhandel 361
Martin, A., Aerztl. Intelligenzblatt 201
Martin, A., Industr. Oesterr. 427
Martin, Anselm, Landgericht Au 203
Martin, C., Competenz d. landständ. Kammern 138
Martin, Fred., Statesman's year-book 85
Martin, Fr. W., d. richt. Dimensionen 481
Martin, J. B., movem. of coin 478
Martin, Joh. Chr., Niederhessen 38
Martin, J. E., Johanngeorgenstadt 67
Martin, M., Fabrstuhl u. Sicherheitsvorrichtung 220
Martin, Th., Verfassg. d. Deutsch. R. 176
Martineau, autobiography 76
Martinet, l'impôt sur le revenu 353
Martini, Hugo, d. neueste Impfapostel 223
— d. Impfzwang 223
Martini, Jos. Chr., Staatsgeographie 12
Martini, J. E., de terris juris Sax. 167
Martiny, Domänenverpachtg. 391
Martius, Fürs. f. Kinder in Breslau 292
v. Martius, H., Kloster Altenzelle 67
— Radeberg 67
Martius, Wilh., Alkoholmissbrauch 305
— Aufg. d. inn. Mission 305
Martius, Wilh., d. Rothe u. Blaue Kreuz 229, 305
— Mässigkeitsbestrebungen 305
— Mässigkeitsbewegung 305
Martius-Matzdorff, J., Maass u. Gewicht 481
Martorelli, ferrovie 505
Marwedel, weibl. Gewerbeschulen 300, 437
Marx, Karl, d. Elend d. Philosophie 231
— das Kapital 313
Marx, S., die Wanderlager 475
Masaryk, d. Selbstmord 306
Maschke, Ges. üb. Genossensch. 274
— Gewerbe-Gesetzgeb. 430
— d. Deutsche Gewerbewes. 424
— Grundbuch- u. Hyp.-Wesen 380
— Kreisordn. f. Prenss. 187
— Registratur-Plan 6
— d. Deutsche Schulwesen 144
— d. Staatsbürger- ... Recht 286
— Stadt- ... Verw. Westfalens 187
— Preuss. dir. Steuern 354
Masip, la France commerc. 462
Masius, Lehre d. Versicherung 335
— Rundschau 334
v. Massenbach, Verbreit. d. Aerzte 222
Masseron, danger du socialisme 241
Matajas, Recht d. Schadenersatzes 171
— Unternehmergewinn 253
Matern, Hypotheken-Institute 380
Mathesius, Bergpostilla 110
Mathies, Eisenbahn-Handbuch 499
Mathieu-Bodet, finances Franç. 349
Mating-Sammler, Gesch. d. Leinweb. 434
— Kampf d. Leinweber 434
Matlekovits, Zollpolitik 365
Matrat, l'avenir de l'ouvrier 246
Matschke, Staatskrankenpflege 224
Matter, Einfluss d. Sitten a. d. Gesetze 161
Matthäi, ausw. Handel Russlands 464
— Hülfsquellen Russlands 428
— Industrie Russlands 428
Matthäy, vaterländ. Prospekte 60
Matthes, B., Reisebilder aus Texas 24
Matthes, K., kirchl. Chronik 130
Matthias, K., a. Schule u. Leben 143, 515
Matthiass, Bernh., d. Römische Grundsteuer 402
Matthiass, Ernst, Strike d. Bergarb. 257
Mauch, Reisen in Süd-Afrika 23
Maudsley, die Zurechnungsfähigkeit 211
Maué, Vereine d. fabri ... 434
Mauke, Ober-Erzgebirgische Ausflüge 38
— Fürstenthümer Reuss 32
Manll, Verzeichn. d. Städte in Preuss. 8
v. Maurer, G. L., Mark-, Hof- ... Verfassung 162
Maurer, Konr., Island 43
Maurice, travail des enfants 258
Maurokordatus, Briefe üb. Volksbanken 270
Maurus, Hnr., Ursachen d. Theuerung 322
Maury, Geographie d. Meeres 14
v. Mauvillon, Einquartier.-Wesen 186
May, M., Baumwollspinnerei 453
— gemeinn. Einricht. i. Mülhausen 248
v. May, Vine., Handarbeitsunterr. 160
Mayer, Ad., d. Kapital. i. d. Gelehrtenwelt 156, 246

Seite

Mayer, Ad., Quellen d. Arbeit 246
Mayer, Alex., Post-Karte d. Oest. Mon. 494
Mayer, Ant., Erzbisthum München-Freising 26
Mayer, Carl, Heereswesen 196
Mayer, F., Volkswirthschaft 315
Mayer, Frdr., Nürnbgs. Handel ... 424, 461
Mayer, Frz. Mart., Entstehung Oesterr. 45
— Handel u. Handelsfreiheit ... 469
Mayer, F. X., Landgerichtsbezirk Ritenbrg 26
Mayer, Gottfr., Heinrich Graf v. Brühl ... 73
Mayer, K. W., Herzogth. Kärnten 34
Mayer, Mark., Zunftwesen 434
Mayer, Otto, Französ. Verwaltgsrecht 188
Mayer, R., Handelsfreiheit ... 483
Mayer, Siegm., Aufheb. d. Gewerbe-freiheit 435
Mayer, Val., d. Eigenthum 236
Mayer-Dinkel, Hopfen-Ernte 392
Mayet, d. Japanische Staatsschuld 346
— Versich. d. Gebäude i. Japan 343
— landw. Versicherung 382
Mayhew, London labour and ... poor 284
Mayo, industr. education 437
v. Mayr, Arbeiterversicherung 338
— d. Bayrische Bevölkerung (2) 108
— Verbreit. d. Blindheit ... 210
— Bodenertrag i. Bayern 372
— Vollzug d. Bodenkultur-Ges. 388
— Brandversich. i. Bayern 343
— Centralisation d. statist. Thätigk. 95
— intern. Gebäudestatistik 95
— Gebäudezähl. i. Bayern 108
— Gesetzmässigk. im Gesellsch. Leben 99
— Grundl. f. d. Statistik 264
— Kindersterblichk. in München 102, 212
— Methoden in d. Statistik 95
— Quellen d. Sozialstatistik 338
— Bayr. Sparkassen 330
— amtl. Statistik in Bayern (4) 92
— Statistik der zu Gunsten d. Arb. ... 246
— Statist. d. gerichtl. Polizei ... 164
— Statist. d. Unterr. Bayern 146
— Strafrechtspflege i. Bayern 163
— d. Deutsche Reich u. d. Tabaks-monopol 359
— Vereine für Bildungszwecke 262
— Viehzählung i. Bayern 372
Maze, revne ... de prévoyance 263
Mazzola, l'assicuraz. degli operai 338
Mazzuoli, combustibili fossili 418
Meade, coal and iron industries 418
Meckel, ein Wort vor Abschluss ... 466
Mecklenburg, Volksstimmen üb. Zollpläne 364
Medicus, Rindviehrassen 394
v. Meding, C. F. A., v. adeligen Wapen 42
Meding, Henri, Paris medicale 206
Meffert, Tabakfabrikatsteuer ... 359
— Tabaksteuerfrage (2) 359
Mehlhausen, Desinfection geschloss. Räume 213
Mehner, Hrm., Fabr. chem. Düngemittel 451
Mehner, Hugo, Diluvialregion 14
Mehnert, Abfuhr städt. Abfallstoffe 218
— Wesen d. Hypothek 380

Seite

Mehnert, d. landw. Creditverein 272, 381
— Nothstand i. Erzgebirge 249
Mehring z. Gesch. d. Deutsch. Sozialdem. 241
— d. Deutsche Sozialdemokratie 241
— Herr Hofprediger Stöcker 241
Meidinger, Frz. Seb., Landshut 67
— Landshut u. Straubing 67
Meidinger, H., d. Britische Reich i. Europa 115
— südafrik. Colonien Englands 23
— Deutschl. Eisen-, Production 416
— Frankfurts gemeinn. Anstalten 289
— Neckar-Schiffahrt 510
— z. Statist. Frankfurts 111
— d. Dentschen Ströme 508
— d. Deutschen Volksstämme 22
Meili, intern. Eisenbahnverträge 495
— Haftpflicht d. Postanstalten 491
— Pfand-Recht d. Eisenbahnen 496
— Recht d. Verkehrsanstalten 489
— intern. Unionen ... 489
Meinardus, K., d. Deutsche Gymnasium 151
Meinardus, L., d. Bedeutung d. Musik 57
Meinberg, Gleichgewichtssystem 365, 469
Meinecke, kolouiales Jahrbuch 294
Meiners, d. städt. Wohnhaus 302
Meinert, Armee- u. Volksernährung 217
— üb. Massenernährung 217
— fliegende Volksküchen 294
— wie nährt man sich 217, 334
Meinhold, Führer durch Dresden ... 38
Meinhold, Herm., Sachregister 183
Meinhold, Wilh., moderne Presse 304
Meinicke, Australien 25
Meisel, Ereignisse in Dresden 1849 83
Meisel, Gelehrten-Schulen 151
Meissner, Chr., Altenberg 67
Meissner, C. G., Litterat. d. Ober-lausitz, Rechts 172
— Materialien ... Oberlausitz 52
— Ob.-Laus. Rechts- ... Kunde 51
Meissner, G. Benj., Gemälde üb. d. Ob.-Lausitz 38
Meissner, Hnr. Aug., Fabrikgerichte 255
— vier Gesetze 429
Meissner, Hrm., Vorschr. üb. Dampf-kessel 448
Meissner, J. F., Anszug a. d. Gesch. Sachsens 52
Meissner, Karl, Elbpanorama 38
Meissner, P. T., Heitzung mit Luft 451
Meissner, Wilh. Aug., Gewerbeordng. 430
Meissner-Diemer, Krankenpflege im Kriege 229
Meister, Führer d. Gew.-Ausst. v. Chemnitz 445
Meitzen, Aug., Binnenschiffahrt 508
— d. Boden- d. Prenss. St. 373
— Forststatistik 405
— land- u. forstw. Statistik 370
— d. Deutsche Haus 302
— Mitverantwortlichk. d. Gebild. 96
— Geschichte ... d. Statistik 95
— Statistik d. Dentsch. Reichs 107
Meitzen, R., Klassen- ... Steuer 354
Melcher, Beschreib. Schlesiens 29

Seite

Melcher, Uebersicht ... Schlesien 10
Melchers, Geldwesen 478
Melchior, Bad Pausa 228
Melde, Gefängniskunde 194
v. Melle, Armenwesen i. Hamburg 282
Meltzer, Chr., hist. Schneebergensis 67
— d. Bergkstadt Schneeberg 67
Meltzer, M., Stipendien ... d. Univers. Leipzig 156
Meltzer, Otto, M. Johann Bohemus 73
— d. Kreuzschule i. Dresden 152
v. Meltzl, Sachs. Landbevölk. i. Siebenbürg. 120
Melun, classes ouvrières 250
Memminger, A., d. Alpenbahnen 496
— Blicke in die Zukunft 507
— Herr Jacob Stämpfli 328
— Strassenei senbahnen 491
Memminger, A., d. Offiziere 200
— v. Memminger, J. D. G., Beschreibg. v. Württemberg 32
Mencken, script. rerum Germ. 52
v. Mendel, landw. Genossenschaften 275
— d. Zwischenhandel 384, 475
Mengen, Landwirthsch. i. Braunschw. 372
Menger, Ant., Recht auf Arbeitsertrag 255
Menger, Carl, Irrthümer d. Histo-rismus 320
— Methode d. Socialwiss. 320
— polit. Oekonomie 313
Menger, Max, direct. Steuern i. Oesterr. 355
— Verzehrungssteuern 357
— Zollpolitik 365
Menges, Lebens- ... Verhältn. i. Nassau 111, 204
Mengold, statist. Atlas d. Schweiz 378
Menier, l'avenir économique 320
— prodnct. de la richesse 320
Menken, Getreidewucher 385
Mentzel, landw. Jahrbuch 368
— landw. Hülfs- ... Kalender 368
Mentzel, O., Tabacksbau 392
Mentzins, Stambuch, Sachsen 52
Menz, Transport-Lexus 499
Menzel, Jahrbuch f. Bergwes. 410
Menzner, Festschrift 55
Merbach, Verein z. Rath u. That 263
Merbeth, Regist. üb. Codex August. 172
Mercalli, Geologia d'Italia 17
Merck, Waarenlexikon 457
Merckel, Zins-Wucher 470
Merian, Topographia Superioris Saxoniae ... 31
Mérie, erreurs sociales 241
de Mériclet, bourse de Paris 485
Meridies, Entbind. alter Erstgebärend. 223
Merkel, G., Biela 38
Merkel, D. J., Erdbeschreibg. v. Kur-sachsen 31
Merker, Hauptquellen d. Verbrechen 190
Merleker, Lehrbuch d. Geogr. 12
Mermeix, la France socialiste 244
Merruau, l'Egypte contemp. 323
Mertens, Herm., topogr. Handlexikon 8
— Städtelexikon 8
Mertens, Osc., Zufuhrgebiet Riga's 384
Merz, Armuth u. Christenthum 241
— Verwilderung d. Jugend 143
v. Meseritz, üb. Volksnoth 320

Seite

Messerschmidt, Militär-Haushalt 198
— d. Militärökonomie 195
Messina, Firenze 327
Messmer, im Strom der Zeit 246
Metelerkamp, Nederland 33
Metger, Verb. d. Flensb. Schmiedeges. 276
Mettig, Gesch. d. Rigaschen Gew. 428
Metz, Reg.-Bez. Kassel 111
Metzger, A., Binnenfischerei des Prenss. St. 407
Metzger, Emil, Welt-Lexikon 8
Metzler, G., Preuss. Rhederei 512
Metzler, G. K., Einfl. d. Getreidepreise 385
Metzner, d. Erzgebirge 38
— Planen u. Umgebung 38
— Vogtländ. Wanderungen 38
Meunier, société d'acquets 234, 274
Meurer, F., Eisenb. v. Dresden n. Tharandt 503
Meurer, M., Ausst. kirchl. Kunsterzeugn. 445
— Katharinenkirche z. Callenberg 134
Meusel, Lehrbnch d. Statistik 95
— Literatur der Statistik 2
Mentzner, St. Afra i. Meissen 153
Meves, Reichsges. üb. Markenschutz 432
— stratrechtl. ... Postwesen 492
— Wechselstempelsteuer 470
Mey, Joh. Hrn., Fürstenth. Eisenach 32
— Vaterlandskunde v. Eisenach 38
Mey, Rob., Parochie Waldheim 134
Meyer, Deutsches Jahrbuch f. Gesch. 43
Meyer, Welt-Adressenbuch 125
Meyer, A., Wahrscheinlichkeits-rechnung 97
Meyer, Alex., Altersversichernng 342
— kritische Beiträge 324
— Währnngsfrage 478
Meyer, Clem. Frdr., Leben in Russland 57
— d. Statistik d. ethisch. Volkszust. 98
Meyer, C. H. G., d. Brand in Hof 67
Meyer, E., Polizei d. Stadt Braunschweig 190
Meyer, Emil, Getreide- ... Hdl. i. Berlin 384
Meyer, E. J. J., mediz. Topogr. Dresdens 205
Meyer, Ferd., Berl. Schuhmachergew. 434, 454
Meyer, F. H., aus der Havanna 359
Meyer, F. Herm., Deutsch. Buchhandel 488
Meyer, F. R., Dresdner Kunststände 57
Meyer, Gg., Lehrb. d. D. Staatsrechts 166
— d. Studium d. öffentl. Rechts 161
— Verwaltungsrecht 186
Meyer, Hans, Strassb. Goldschmiede-zunft 434
Meyer, Hnr., Adressb. d. Buchdruckereien 127
Meyer, H. W., Sterblichk. Dänemarks 202
Meyer, J., Währungsfrage 478
— Währungsproblem 478
Meyer, Joh. B., Approvisionir. d. Fleischmarkts 385
Meyer, J. D., principe de l'intérêt 470
Meyer, Johs., d. soc. Frage u. d. Schule 8
— Handfertigkeitsunterr. 143, 241
— d. Provinz Hannover 159
Meyer, Jos., Conversationslexikon 28
Meyer, Jürg. Bona, z. Bildungskampf 341

Seite

Meyer, Jürg. Bona, Fichte, Lassalle u. d. Sozialism. 241
— Deutsche Hochschule 156
— Deutsche Univers.-Entwickl. 156
Meyer, K. W., Berechtigungsjagd 151
Meyer, L. J., de montibus pietatis 271
Meyer, M., Handel New-Yorks (2) 460
Meyer, Max, Katechism. d. Arithmet. 517
Meyer, Mor., Preuss. Handwerkerpolit. 425
— Nationalökonomie 318
Meyer, Rob. Principiend. Besteuerung 352
— Wesen d. Einkommens 320
Meyer, Rodolphe, crise internat. 320
Meyer, Rud., Actien-Gesellschaften 471
— Amerikan. Concurrenz 324
— d. Emancipationskampf 231
— polit. Gründer 485
— Heimstätten-...Gesetze 295, 397
— Entwickl. d. Socialism. 241
— Socialismus in Dänemark 244
Meyer, S., s. Wort a. H. v. Treitschke 303
— Zurückweis. d.... Artikels 303
Meyer de Knonau, quelques reflect. sur l'Canton Zürich 122
Meyer-Merian, gesunde Wohnung 35
Meyeringh, Jünglings-.. Vereine 302
Meyers, immigrat. of U. St. 142
Meyersburg, Hannov. Höferecht 296
Meyu. landw. Probleme .. 309
Meyner, A. M., Stadt Wittenberg 395
Meyner, J. Fr., Altenburg 67
— Gesch. d. Fürstenth. Altenburg 67
Meynert, Anton, König v. Sachsen 45
— Gesch. d. Sächs. Volkes 52
— Handbuch d. Geogr. v. Oesterreich 83
Mezières, l'économie 320
v. Miaskowski, d. Schweiz. Allmend 236
— d. Erbrecht 236
— Gesellsch. z. Bef. d. Guten 263
— Kranken-.. Versicher.-Wesen 266
— Land-...Wirthsch. d. Schweiz 378
— agrarpolit. Zeitfr. 395
Miceli, sul lavoro dei fanciulli 258
Michaelis, die Arbeiterfrage 246
Michaelis, Viehversicherung 382
Michaelis, A., staatsrechtl. Verh. d. von Schönburg 168
Michaelis, C, Einfl. einiger Industriezweige 216
Michaelis, Jul., Deutschl. Eisenbahnen 499
— Eisenbahn-Karte 499
Michaelis, O., volksw. Schriften 316
Michaelis, R. Gliederung d. Gesellsch. 320
Michaells, Dressdnische Inscriptiones... 134
Michahelles, Tabelle v. Deutschl. 107
Michel, C., Förderung d. Landwirthschaft 386
Michel, C. S., Gefängnisswesen 194
de Michele, consid.... del cottone... 393
Michelis, Berufsgenossenschaften 341
Michelsen, A., d. innere Mission in Lübeck 142
Michelsen, C., d. Arbeitsschulen 159
Michelsen, Ed., Ackerbauschule 386
— landw. Unterrichtswes. 386
Michelsen, Edw. H., England 33
— d. Türkische Reich 35
Michiels van Kessenich, la statistique 96
Micklitz, neue Beiträge 268
— z. Pensionsstatistik 268
Miessler, Geographen-Almanach 13
Mietzsch, erzgeb. Schieferterrain 17
Migerka, weibliche Arbeitskräfte 258
— Oesterr. commerc. Entw. 463
Mila, Berlin 67
Milberg, d. Albrechtsburg zu Meissen 67
Milberg, Hrm., Elbcorrection 409, 509
— Gesetz d. Wasserlaufes 409
Milde, kath. Gotteshaus i. Leipzig 138
v. Mildenstein, Ed., Chronik v. Leisnig 67
— Sittenverderbniss 304
Mill, essays of polit. economy 316
— üb. Frauenemancipation... 241
— Hörigkeit d. Frau 300
— Logik 515
— nature 129
— political economy 313
— polit. Oekonomie 313
— über Religion 129
— Repräsentativregierung 175
— gesammelte Werke 317
Miller, B., d. Deutsche Arbeiterbeweg. 246, 274
— hypoth. Credit 381
— üb. Realcredit 381
— ländl. Vorschussvereine 270
Miller, Frz., d. Leinwandhandel... 452, 486
Miller v. Hauenfels, Oesterr. Bergges. 420
v. Minckwitz, d. Brigade Thielmann i. d. Feldzuge 198
Mingeret, département du Bas-Rhin 27
Minghetti, l'économie publ. 320
Minime, la prostitution 192
v. Minnigerode, Besteuer. d. Tabaks 359
Minoprio, Frankfurter Börse 455
— Geld u. Credit 476
— Jahrbuch f. Volksw. 104
— Staat u. Volkswirthsch. 320
— Volkswirthschaftslehre 315
v. Minntoli, Portugal u. Colonien 34
— Spanien 35
Miraglia, statist. sur sériculit. 453
v. Mirbach, d. schwere Schädigung 478
Mirenr, la prostitution à Marseille 192
Mirone, stanze di liqu. di Livorno 483
Mirus, Gewerbe i. Württemb. 426
Mischke, d. Markgrafth. Oberlausitz 45
Mischler, Ernst, öffentl. Haush. i. Böhmen 350
— Oesterreichisches Städtebuch 118
— alte u. neue Univers.-Statistik 96
Mischler, Peter, d. Deutsche Eisenhüttengewerbe 416
Mismer, principes sociologiques 231
Mithoff, Lehre v. d. Bodenrente 379
Mitscher, Elsass-Lothringen... 186
Mittag, J. G., Friedrich August III. 74
Mittag, K. W., Chronik v. Bischofswerda 67
Mittelstädt, gegen d. Freiheitsstrafen 161
— Reichsjustiz... 170
— Staatsanwaltschaft 170
Mittendorff, institut. philanthrop. Génévoises 280

Seite

Mittenzwei, Gesetzeskunde. 315
— d. Zukunft uns. Kinder 299, 300
Mittermaier, Gefängnissfrage 194
— tiefängnissverbesserg. 194
— Wasserrecht 409
Möbius, A. F., Univers.-Sternw. z. Leipzig 14
Möbius, J. A., Stadt u. Herrsch. Mühltroff 67
Möbius, P., Gesch. d. öffentl. Vorträge 278
Möbius, Reinh., Unfallversicherg. 341
— d. Churschs. Truppen 1806 52
Moffatt, land and work 320
Mogk, Aegidienkirche zu Oschatz 134
Mögling, Bewässer- u. Entwäss. 388
Mohl, Mor, z. agrar. Frage 395
— Deutsche Reichs-...Deficite 340
— gewerbswiss. Ergebn. 426
— Deutsche Finanzfrage 346
— z. Lös. d. Deutsch. Finanzfrage 359
— z. Deutschen Finanzlage 346
— Preuss.-Französ. Handelsvertr. 468
— Kommissionsbericht 353
— d. Hochwald b. Zittau 39
— Reichs-Eisenbahn (3) 499
— Reichs-Tabak-Regie 359
v. Mohl, Rob., Johannes Fallati 410
— Grundriss üb. Württemberg. Staatsrecht 168
— d. Polizei-Wissensch. 162, 168
— Staatswissenschaften 162
— Wahlen z. Deutsch. Reichstag 184
— Zeitschr. f. Staatswissensch. 162, 308
Mohn, Norw. Nordmeer-Expedition 14
— Strömungen d. Nordmeeres 14
Möhnert, Grundsteuern 402
Mohr, Geschichte v. Sachsen 52
v. Mökern, Ostindien 25
Molbech, Bibliothekswissenschaft 2
— d. Türkische Reich 35
Moldenhawer, blindeforholdene i. Danmark 210
Moleschott, Physiologied. Nahrungsmittel 217
de Mglinari, commerce des grains 403
— l'Economiste Belge 307
— évolution économ. 320
— lois de l'économie polit. 320
— morale économ. 320
— notice sur Jos. Garnier 310
Moll, der Werth 320
Molle, Aktiengesellschaften 471
Möller, Andr., theatr. Freibergense chron. 67
Möller, Bernh., Entwickl. d. Ver. Staaten 324
Möller, H., Niedergang d. Volksw. 320
Möller, J., Gründerprocesse 485
Möller, J. H., Reinhardsbrunn 268
Möller, K., Altars- u. Inv.-Versich 342
Mollet, notice historique 194
Möllinger, d. cyclische Verwalt.-Syst. 388
v. Molnar, d. Genfer Konvention 229
Moltke, Reichsbürgerbüchlein 176
Mommsen, Gymnasialreform 151
— über uns Judenthum 303
Mönckeberg, Sabbathsgebot 259
Mondt, Berufswahl 299
— Staats-... Carrièren 299
Mone, z. Gesch. d. Volkswirthsch. 309
Mongredien, free trade 469
— libre échange 469
— western farmer 388
Monod, dépenses publ. d'assistance 284
Monse, Pressgesetz 174
de Monseignat, un chapitre de la revolut. franc. 43
Montag, d. Chronologie 41
— Universal-Kalender 41
Montan, arbetarefrågan i Sverige 251
v. Montbé, d. Mai-Aufstand i. Dresden 83
— d. Churschs. Truppen 1806 52
Montesquieu, esprit des lois 161
— der Geist d. Gesetze 161
de Montvéran, colonies Européennes 295
Mony, sur le travail 246
Monzilli, camere di commercio 473
Mooser, metr. Masse u. Gew. 481
Morsweck, Bertsdorf b. Zittau 67
— Dorfchronik 67
— Localantsgemeinde i. Zittau 134
— Friedersdorf... 67
— d. Hochwald b. Zittau 39
— Jubelfestbuch v. Zittau 67
— Nonnenkluxzenfelsen 39
— Oybin b. Zittau 39
— Pethau u. Zittel 67
— Schützengesellsch. z. Zittau 277
— Töpferberg 39
— Zittaus Unglückstag 67
Mörbitz, Chronica Doebelensia 67
Moreau-Christophe, prisons en France 194
— problème de la misère 233
Moreau de Jonnès, agricult. de la France 375
— le commerce 459
— éléments de statist. 96
— la France avant ses prem. habit. 43
— la France depuis Henri IV 309
— statist. de la Grande-Bretagne 115
— l'industrie de la France 426
— statist. judiciaire 165
— statist. des peuples de l'antiquité 99
Morel, Hnr., Postsparkassen 332
Morel, Oct., M. J. baron de Gérando 290
Morf, zur Biograph. Pestalozzi's 144, 291
Morgenbesser, Grundl. d. Versich.-W. 97, 335
— Sterblichkeits-...Tafeln 102
Morgenstern, K., Bestimm. üb. Dampfkessel 448
— Dampfkessel ... i. Sachsen 448
— Einr. u. Schutzvorkehrungen 220
— Industrie Leipzigs 426
Morgenstern, Lina, Frauenbestrebgn. 299
— Frauenkalender 299
— Koch-Recepte 294
— die Volksküchen 294
— Berl. Volksküchen 294
Morlain, de l'empire allemand 176
Morichini, istituti di carità 290
Morier, Selbstregierung 185
Morriggl, Alpenblumen 74
Morillon, halles, marchés ... de Paris (2) 474
Möring, Dohna, Stadt u. Burg 67
— Schicksal Dohnas 67
Moriseaux, crise économ. 320

Seite

Morley, the life of Rich. Cobden 310
— la vie de Rich. Cobden 310
Morosti, la propriété ... 236
Morpurgo, d. Statistik u. d. Socialwiss. 98, 231
Morsbach, Paris. Gewerbesyndikate 261
Morselli, E., metodo in antropologia 22
Morselli, Heinr., d. Selbstmord 211, 306
Morsolin, Storia lett. d'Italia 59
Morstadt, der Nationalökonom 308
Morus, Utopia 162, 231
Mosch, z. Gesch. d. Bergbaus in Deutschland 411
— Sachsen 31
Moschell, société Génév. d'utilité 263
Moschkau, Löbau u. Umgeb. 39
— Nossen u. Altzella 39
— Ober-Cunnersdorf 67
— die Oberlausitz 39
— Führer d. Ob.-Lausitz 39
— Oybin-Chronik 67
— Raubhurgen d. Lausitz . . 46
— Saxonia 48
— d. Burgen Wehlen u. Rathen 67
— Führer durch Zittau 39
v. d. Mosel, C., Repertorium ... 187
— Verordnungen u. Entscheid. 173
— Verwaltungsrecht 186
v. d. Mosel, M., Landes-Heil- . . . Anstalten 289
Mosen, Gust., was ein Morgenstrahl 241
— d. Weihnachtspiele i. Erzgeb. 57
Mosen, Jul., Dresdn. Gemälde-Gallerie 60
— Petition der Künstler 57
Moser, d. Französ. allgem. Tarif 362
Moser, A., Capitalanlage 476
— Zeitschr. f. Kapital u. Rente 475
Moser, Ed., Pauperism. in Flandern 281
Moser, J., Lehre v. d. Zeitgeschätten 485
Moser, Ldw., Gesetze d. Lebensdauer 97, 99
Moser, O., Chronik v. Leipzig 67
— Erzgebirge u. Voigtland 39
— d. Festung Königstein 67
— Leipziger Führer 39
— Leipzigs Kaufmannshäuser 468
— Leipziger Marksteine 67
— Leipziger Wanderbuch 39
— d. Umgebungen Leipzigs 39
— Zschopauthal 39
Moser, Rnd., der Nationalökonom 308
Moser, Hausindustrie 439
Möser, Alb., d. Dresdn. Hoftheater 57
Möser, Just., patriot. Phantasien 317
Mosetig v. Moorhof, Militär-Sanität 196, 229
Mosle, Unterscheidungszoll 358
Mosler, Wasserstrassen 508
Mosse, Führer d. Ausstell. Nürnberg 444
— Zeitungskatalog 4
Mosser, l'économie polit. 320
Mossmann, offener Brief 248
— Fred. Engel-Dollfus 290
Most, Freizügigkeitsgesetz ... 170
— Gewerbe-Ordn. f. Deutsch. R. 429
Motbes, Aug. Ldw., Münzfuss 476
Mothes, O., Deutsches Kunstgewerbe 440
— Marienkirche zu Zwickau 134
Mouat, stat. Congr. Budapesth 92
— report on perman. statist. comm. 115
Mounier, des manufactures ... 250
Moureau, le salaire ... 252, 254, 274
Moynier, Instit. ouvr. de la Suisse 229
— d. Rothe Kreuz 371
Mucke, Deutschl. Getreide-Ertrag 371
— Deutschl. Getreideverkehr 371
— staatl. Unfallversich. 341
— Verkehr u. Verbr. v. Getreide 384
— tödtl. Verunglückgn. 220
— Vorgeschichte d. Zollvereins 366
v. Mücke, Rgt. Niederrennersdorf 67
Mugdan, Entscheidungen ... 338
Mühlbrecht, staats- u. rechtswissensch. Literatur 3
— Lit. d. Preuss. Staatswissensch. 3
— Wegweiser 3
v. Mühlenfels, d. Haftpflicht 171, 499
Mühlenpfordt, Mejiko 24
v. Mühler, P.hilos. d. Staatslehre ... 162
— d. Mühlfeld, Geschichte Sachsens 52
Mühlhäuser, F. A., üb. Epidemieen u. Cholera 213
Mühlhäusser, unsere Presse 304
Mühlmann, Kloster u. Stadt Riesa 67
Mühry, geogr. Verh. d. Krankheiten 201
— klimatogr. Uebers. d. Erde 19
— klimatolog. Untersuchgn. 19
Mnka, statista lniziskisch Serbow 22
Mulberger, Bedeut. d. Irrenanstalten 211, 226, 306
Muldener, der Petersberg 39
Mulhall, dictionary of statistics 96
Mulkowski, Polen n. Krakau 35
Müllensiefen, das christliche Haus 234
Müller, A., Hagelversichergswes. 382
Müller, Alex., Ansprüche d. Landwirthschaft 218
— städt. Fiealien 218
Müller, Aug., d. höheren Schulen England 151
Müller, Carl, Verz. d. Hauptzollämter ... 366
Müller, Chrph., de probat. paupertat. 280
Müller, C. A., Abblatten d. Runkelrüben 391
Müller, C. G., Wiesenbau 228
Müller, C. K., z. Gesch. d. Güterpreise 386
— Industrie-Karten ... Zürich 428
— Joh. Heinr. Waser 312
Müller, E., Bürgerrechtsertheilgn. i. Dresden 113
Müller, E., Eisenbahnen mit Umlad. 496
Müller, E., Handelsfreiheit 488
Müller, Emil, d. hessische Land ... 28
Müller, E. H., Bergstadt Braud 39
Müller, E. H., d. Cholera in Berlin (2) 213
Müller, E. H., Postkarte v. Deutschl. 492
— Specialk. d. Eisenbahnen 499
Müller, Felix, mathem. Terminologie 517
Müller, Frz., Communalanlagen Freibergs 356
Müller, Frdr. Louis, Cunewalder Kirchennachrichten 134
Müller, G., Getreidezölle 403
Müller, Gg., d. kursächs. Schulwesen 144
Müller, Gust. Ad., Abgabenmodus Dresdens (2) 356
— Europ. Moden-Akad. 438
— z. Steuer-Reform 356
— Versorg. Bank f. Bekleid.-Gew. 269

Seite

Müller, G. E., sinuliche Aufmerks. 515
Müller, Herm., Bergbau d. Geg. v. Schmiedeberg 413
— Dachschieferbrüche 417
— Eisenerzlagerstätten 416
— Gangkarte v. Schneeberg 413
— Gangstudien a. Freibg. Revier 413
— Beziehgn zw. Mineralquellen 413
Müller, I., Geographie von Böhmen 34
Müller, Joh., Schweizer. Armenerziehg. 294
Müller, Johs., Platon's Staatslehre 233
Müller, Johs., d. wissensch. Vereine 2, 262
Müller, Joh. Ant., Italien. Klassiker 309
Müller, Joh. Aug., Fürstenschule z. Meissen 153
Müller, Joh. Gottl., Oberlaus. Reformat.-Gesch. 131
Müller, J. H., Zeitschr. f. D. Kulturgeschichte 54
Müller, Johs. Paul, d. Deutsch. Schulen i. Anslande 144
Müller, Joh. Seb., Sachsen ... Anuales 52
Müller, J. W., Gemüse- u. Obstban 392
Müller, Jos., soc. Uebel d. Krankenchk 305
Müller, K., gewerbl. Leben 422
Müller, K. A., statist. Jahrbuch 85
Müller, K. A., d. Soldnerwesen 198
Müller, Karl Aug., Gymnasial-Unterr. 152
— Kurf. Johann Georg I. 52
Müller, Mor., Freiheit d. Arbeit ... 259
— Goldwaarenhandel (2) 450
— üb. die Vorträge 278
Müller, P., Geldmacht i. alten Rom 345
Müller, Traug., Archiv d. Landwirtschaftsraths 368
— Stand d. Agrarstatistik 370
Müller, Wilh., Reichsk. Fürst Bismarck 73
— polit. Gesch. d. Gegenwart 43, 46
— polit. Gesch. d. Neuesten Zeit 46
Müller-Guttenbrunn, Lektüre d. Volks 304
de Mülliuen, finances de l'Autriche 350
Müllner, statist. Geogr. v. Böhmen 34
v. Mülmann, Reg.-Bez. Düsseldorf 112
v. Münchhausen, vom Lehnsherrn ... 169
Mundt, Gesch. der Gesellschaft 231
Munk, Leo, Steuerbelastung 356
Munk, Th., Cronsterblchk. i. Niederl. 212
Münnich, der Elbstrom 37
— d. Fichtelgebirge 39
— d. Ufer d. Saale 39
Munsell, paper and papermaking 453
Münsterberg, Emil, Armeugesetzgebung 286
— Armenstatistik 281
Münsterberg, Hugo, Urspr. d. Sittlichkeit 515
Münter, d. Untergrund Halle's 218
Münzing, Saline Dürrenberg 417
Munzinger, Deutsche Exped. i. Ostafrika 23
Murchison, J. H., British mines 414
Murchison, R. J., address at Geogr. Society 7
Murhard, Fr., d. Zweck d. Staats 162
Murhard, K., Besteuerung 352
— Theorie d. Geldes 476
— Theorie ... d. Handels 466
Murray, handbook of church 125
Murray, James, French finance 349
Muth, Hausindustrie 439
Muth, Realschulfrage 151
Muths, Zölle u. Reichssteuern 364
van Muyden, Erfindungen 422
— legisl. donanière 361
v. Mylius, der Handel 457
v. Myrbach, Betrieb elektrisch. Anst. 449
— Besteuerg. d. Gebäude 355
Myrdacz, Gebrechen d. Wehrpflicht. i. Oesterr. 118
de Nadaillac, natalité en France 100
Nadand, sociétés ouvrières 276
Nadyr, offener Brief z. poln. Juden 303
Nagai Shinkizi, Landwirthschaft Japans 371
Nagel, Chr. Aug., Messung d. Basis d. Erzgeb. Koblenbassins 15
— Mittheilungen aus d. Geodäsie 15
— Urmassse ... 479
— Vermessungen in Sachsen 15
Nagel, Rnd., gewerbl. Fortbildungs-Schulen (2) 437
— Entwickl. d. Nordamer. Union 43
Naegely, rapport d. société ind. de Mulhouse 446
Nagle, of the birbs, marriages ... 105
— summary of births ... 105
— tables showing ... deaths ... 105
Nagler, die sittlichen Begriffe 57
Nagler, E., Chronik v. Prausitz 68
Nahlowsky, allgem. Etbik 515
Napoléon, prince, exposit. de Paris 441
Nápp, d. Argentinische Republik 24
Naschér, wissensch. Vorträge 515
Nasse, agrar. Zustände 396
— Armenpflege u. Selbsthülfe 280
— Venetian. Bankwesen 483
— d. Cobdenclub ... 358, 468
— Adolf Held 310
— kommerz. ... Lage Englands 427, 462
— polit. Oekonomie 314
— die Personalbesteuerung 353
v. Nathusius, Tabaksmonopol 359
Natorp, Aussand d. Bergarbeiter 257
Naudé, städt. Getreidehandelspolitik 403
Naudh, Professoren über Israel 303
Naumann, C., Erläutg. z. geogn. Karte v. Hainichen 17
— Erläntg. z. geogn. Karte v. Sachsen 17
— geognost. Beschr. von Flöha 17
— Hohburger Porphyrberge 17
— geognost. Skizze v. Sachsen 17
Naumann, C. N., Indust. Topographie 426
Naumann, Fr., arme Reisende 191
Naumann, Herm., diluviale Ablagrg. b. Bautzen 17
Naumann, Joh. Chph., Hinbertusburg 68
Naumann, R., d. Hinderpest 222
Naumann, Rob., Aus dem Jahre 1813 80
— Fraternität d. Notarien 265
— Handschriften d. Stadtbibliothek 57
— d. Kollmberg b. Oschatz 39
— narrat. d. Adamo Oleario 153
— Völkerschlacht Leipzig 80
Naundorff, Handbnch f. Dresdens Bürger 190

Seite

Nauwerk, statist. Wörterbuch 105
Naville, Armeuwesen 279
— de la charité légale 287
Nebbien, Mittel wider d. Auswand. 383
Nebenius, d. Deutsche Zollverein 366
Neddermeyer, Hamburg u. Gebiet 109
Neefe, d. städt. stat. Bureau in Breslau 93
— Lohnverhältnisse in Breslau 252
— Statistik der Mehrgeburten 223
Neelmeyer-Vukassowitsch, Grossbritannien 33
— Russland 328
— Verein. Staaten v. Amerika 24
Neftel, flour-milling-processes 454
Negenborn, die Hausfrau 334
Negri, Chr., scritti varii 317
Negri, Gast, Geologia d'Italia 17
Nehel, chronogr. deceunalis 52
Neher, kirchl. Geogr. u. Statistik 136
Neidhart, Stadt Wertheim 39
Neigebaur, Dresden u. d. Sächs. Schweiz 39
Neison, vital statistics 99, 215
Nekola, Holzw.-Hausindustrie 440
Nemnich, Reise durch England ... 327
Nessler, Weine Badens 393
Nestler, Kurort Weisser Hirsch 228
Neubauer, Rechtsbetr. Stammgüter ... 397
Neubert, Hausindustrie 440
Neubert, G. A., Temperaturverh. Dresdens 20
Neubert, Hnr. Mor., d. alt. Elbbrücke 68
— Kreuzschule 134
— Melanchthon u. Dresden 134
— Rathsportechaisenanstalt 249, 274
— Schätzungesellsch. Dresdens 277
— Sophienkirche z. Dresden 134
Neubert, Ldw. J., Kirchen- ... u. Schulrecht 138
Neubert, P., Alters- u. Inv.-Versorg. 342
Neuburg, Hausindustrie 439
Neuburg, C., Zunftgerichtsbarkeit 434
v. Neuffer, Gewerbesteuer 354
— Entw. e. Deutsch. Zolltarif 364
de Neufville, Lebensdauer ... 102, 111
Neugebauer, Spiritusfabr. 455
Neuhof, Gesch. d. Sächs. Volkes 52
Neumann, C. G. Th., Meissner ... Urkunden 52
Neumann, Fr., Umwandl. d. a. Sächs. Gewichts 481
Neumann, Fr. J., Einkommensteuer 353
— Ertragssteuern 353
— Fabrikgesetzgebung 255
— Geschichte d. Bevölker. 107
— Lebensdauer in Preussen 102
— die Steuer 352
— Volkswirthsch. 320
Neumann, G., das Deutsche Reich 26
— Geogr. d. Preuss. Staats 28
— geogr. Lexikon d. D. Reichs 8
Neumann, J., Jahrb. f. Versichergswes. 334
— Reichs-Eisenbahnen 499
— Zeitschr. f. Versichergswes. 334
Neumann, J. Wilh., Niederlaus. Landbewohner 373
Neumann, Leop., Oesterr. Eisenbahnen 506
Neumann, Ldw., Deutsche Sprachgrenze 122

Seite

Neumann, Max, Gesch. d. Wuchers 470
Neumann, N. H., Aufhebg. d. Proletariats 241
Neumann, R., d. polytechn. Hochschule ... 437
Neumann, S., Berliner Volkszählg. 110
— Jüdische Masseneinwdrg. 303
— Statistik d. Juden in Preusseu 140
Neumann, S., d. Breslauer Sterblichk. 112
— öffentl. Gesundheitspflege 215, 296
— z. medicin. Statist. Preussens 204
— z. medicin. Statist. Preusseus 192
v. Neumann-Spallart, Frz. Xav., Civilstat. u. Fortschr. 441
— Ernte v. Oesterr.-Ung. 377
— d. Ernten u. d. Wohlstand 377
— Geldmenge u. Geldbedarf 322
— Getreideprodukt. 370
— institut int. de statist. 96
— Oesterr. marit. Entw. 513
— d. Reichsrathswahlen 184
— d. Schutz i. d. Weltwirthsch. 358
— Statist. d. Edelmetalle 415
— Theuer. d. Lebensmittel 323
— Uebersichten d. Weltwirthsch. 104, 459
Neumayer, Anleitg. z. wissensch. Beobacht. 13
Neurath, Elemente d. Volksw. 315
— volksw. Essays 317
— Adam Smith 311
— Volkswirthschaftslehre 313
Neustadt, Suspension d. Bankacte 483
Neuwirth, üb. Fabrikgesetzgebung 255
— Zollpolitik u. Handelsbil. 358, 466
Newald, Joh., Forstwirthschaft 404
v. Newald, R., Gemeindeverwaltg. 188
Newmarch, Statisch. d. Preise 323
— hist. of prices 323
— volksw. Perspektiven 327
Newton, saving banks 330
Neydl, wirtlisch. Verh. Oesterr. 327
Neymarck, dettes pnbliques 345
— la rente 349
— Turgot et ses doctr. 311
— valeurs mobilières 349
Niboyet, über Blinde 157, 211
Nicht, für das Kleingewerbe 433
Nick, A. F., Frdr. Wilh. v. Kyau 76
Nick, Gust., Bibliothek d. histor. Ver. Hessens 5
Nicolai, C. Ad., Seifersdorfer Thal 39
Nicolai, C. H., Wegweis. d. d. Sächs. Schweiz 39
Nicolai, C. H., siehe Nikolai, K. H.
Nicolai, Edm., chemins de fer 497
Nicolas, budgets de la France 349
Nicotera, fanciulli illeg. ed abband. — istituzioni di beneficenza 290
Niebuhr, Preusseus Recht gegeu Sachseu 81
Niederer, Armenwesen d. Schweiz 285
Niederhuber, Bevölk.-Polizei 99
Niederley, d. Schulwerkstatt 159
Niedermann, Schweiz. Vereine f. Bildungzw. 263
Niedermüller, Leipzig - Dresdner Eisenb. 503
Niederstetter, Staats-Almanach f. Preussen 110, 124

Seite

Nielsen, d. moderne Judenth. 303
Niemann, Armenpflege in Kiel 282
Niemann, Aug., Abriss d. Statistik ... 96
Niemann, Aug., Thüring. Inf.-Rgt. 95 46, 198
Niemeyer, die Sonntagsruhe 259
Nieudorf, moderne Freiheit 317
— üb. d. vier „invaliden" Fonds 347
— d. Ritterg. d. östl. Provinz. 57, 399
— Staatsschuldenwesen 345
— Wirthschaftspolitik 320
Nienholdt, Unfallversichrg. 341
— Vereinsrecht in Sachsen 173
Nieper, Acad. d. bild. Künste. Leipz. 158
Nietmann, Atlas d. Eisenbahnen 496
Nikolai, K. H., drei Sagen aus d. Sächs. Schweiz 57
— Waisenhaus Grosshennersdf. (3) 293
Nippold, d. Meinungsverschiedenh. 181
Nischwitz, Handels-u. Indust.-Gesch. 466
Nissen, Verfassungsgesetze Sachsens 177
Nitsche, F. L., de jure paupertatis 286
Nitsche, Hnr., d. Flussaal 408
— Stand d. Fischzucht 408
— d. Zukunft uns. Fischwässer 408
Nitzsch, Stück Wittenberger Gesch. 68
Noback, Carl Aug., allg. Encyclopädie 457
— d. Regier.-Bez. Erfurt 29
— die Leineneindustrie 452
Noback, Chr., Tascheuwörterbuch 479
Noback, Frdr., Credit-Versicherung 458
— allg. Encyclopädie 457
— Handel u. Wissensch. 457
— Haudels-Ussancen 457
— Münz-...Gewichtsbuch 479
— Taschenwörterbuch 479
Noback, Gust., Eisenbahnereien 456
— Bierproduction (2) 455
Noback, Vict., Braukohle Böhmens 418
Nobbe, Frdr., Arbeiten d. Versuchs-Stationen 3
— landw. Versuchswes. (2) 387
Nobbe, K. F. A., Einladung ... 131
— Heinrich der Fromme (2) 75, 131
— Stiftungen. d. Nicolaischule 163
— Trennung d. Schule v. d. Kirche 143
Nobiling, Reg.-Bez. Düsseldorf 112
Nobiling, C. E., Landwirthsch. d. Saalkreises 373
Nöding, Geschichte ... Hessen-Kassel 46
— Topogr. Hessen-Kassel 28
Noël, Oct., les chemins de fer 496, 505
Noel, R. H., üb. d. soziale Frage 241
Noirée, zeitgem. Philosophie 515
Noirot, sur la mortalité ... 102
Noizet, sur le cadastre 402
Noll, Ferd., suum cuique 432
Noll, F. C., d. Main im unteren Laufe 39
Nöll, Darlehnskassenvereine (2) 270
Nollain, d. Gewerb-Gallerie Dresd. 60
Nolte, funfzig Jahre 499
Nordau, d. convent. Lügen 241
Nordhoff, communistic societies 276
v. Nördling, techn. Schul- u. Vereinswesen 437
— Selbstkosten d. Eisenbahn-Transp. 489
— Wasserstrassen-Frage 508
Nordmann, ländl. Grundbesitz 397
Normann, Freih. d. Getreidehandels 403
Norreuberg, Frauenarbeit ... 300
North, the newspaper 489
Nossig, Statistik d. jüdisch. Stammes 140
Nostiz, d. Kreis Siegen ... 30
v. Nostitz-Drzewiecki, Branntweinsteuer 364
— d. Communalgarden 200
— Sachsen als Zollvereinsstaat 364
v. Nostitz u. Jäuckendorf, Sächs. Ahnfrauen 72
— Armenversorgungsanstalten 283
— Geschlecht von Nostitz 77
— Rettungsanstalten 291
— Sonnenstein 226
Nothomb, octrois comm. de Belg. 356
— l'instruct. supér. en Belgique 151
— travaux publ. 490
v. Nowicki, Böhmische Nordbahn 506
— Industr. Oesterr. 427
Noyes, history of Americ. socialism 243
v. Nüssbaum, die erste Hilfe ... 158
Oberländer, H., Sachsens Boden ... 31
Oberländer, M., Feuerversichrgsanst. 343
Oberländer, Rich., Deutsch-Afrika 295
Oberlin, Weinbau i. Elsass-Lothr. 393
Obermaier, Bessrg. d. Verbrecher 194
Oberreit, von Thielmann (2) 77
Oberwinder, Sozialism. u. Sozialpolit. 241
Öbyrn, d. Hofsilberkammer ... Dresden 57
— Johann George, Chevalier de Saxe 76
— Camillo Graf Marcolini 76
O'Callaghan, history of state of New York 43
Oechelhäuser, Aktienwesen 471
— d. Arbeiterfrage 246
— soz. Anfg. d. Arbeitgeber 241
— Bericht üb. Gew. Ausstell. 443
— Durchführ. d. soz. Aufg. 241
— wirthsch. Krisis 320
— Statist. d. Eisen-Industrie 416
— Tarifreform 499
— Unfallversichrg. 341
Ochsenbein, Heilig. d. Sonntags 259
v. Oelsen, O., d. topogr. Aufn. d. Sächs. Schweiz 39
— Gegend vou Bautzen 39, 68
— Napoleons Feldzug 80
Odenthal, Hypoth. Versicherg. 381
Oderuheimer, Bergwes. i. Nassau 412
Odescalchi, movim. artist.-iudustr. 440
Ofner, Jul., d. neue Gesellschaft 241, 295
— Recht auf Arbeit 251
— das Recht zu leben 241
— Rechtsprincip d. Arbeitslohnes 252
— Werth und Arbeit 252
Ofner, Osc., Bedent. d. Büffels 394
O'Hanlon, operative classes 250
Oehler, Altenberg 68
Oehlrich, Deutschland zur See 198, 512
Oehlschlägel, Grünaer Steink. Ver. 418
Ohlsen, la razza bovina 394
Ohly, hausw. Ausbild. d. Mädchen 334
— Fürs. f. verwahrloste Kinder 291
— Fürs. f. verwaiste Kinder 291
— Krankenversicherg. 339
— Unterstützungswohnsitz 286
Oehme, Arbeit oder Börsenspiel 485
Oehmichen, landw. Unterricht 386

Seite

Oidtmann, nach Canossa! 223
— Pockenstatist. d. Soldaten 233
— Ursache d. Diphtheritis 212
v. Olberg, statist. Tabellen d. Russ. R. 120
Oelckers, aus d. Gefängnisleben 194
— Socialism. u. Communism. 241
v. Oldekop, A., Geogr. d. Russisch. Reichs 35
Oldekop, H., Doppelwährung 478
Oldenberg, F., Johann Hinr. Wichern 142, 291
Oldenberg, Karl, Russ. Nihilismus 278
Oldendorff, A., Einfluss der Beschäftigung 102, 209
— Lebensversich.-Gesellsch. 336
— Morbidität- ... Statistik 201
— Sterblichk.-Schwankgn. 208
— ärztl. Versicher.-Praxis 336
Oldendorp, alte Burgen ... d. Kgr. Sachsen 31
Olischer, Reichenbach d'Olivecrona, peine de mort en Norvège 165
Oelrichs, Reg.-Bez. Danzig 111
— z. Statist. d. Danzig. Handels 461
Oelsner, volksw. Unterricht 315
— Volkswirthschaftsunterr. 315
Oelwein, Donau-Moldau-Elbe 510
Oncken, Oesterr. Agrarier 395
— Maxime laissez faire ... 358
— d. ältere Mirabeau 311
— Adam Smith 311
— Adam Smith u. I. Kant 320
— Begriff d. Statistik 96
— Wiener Weltausstell. 443
Opel, die Kanalfrage 508
Opitz, G., Adressbuch für Sachsen 125
Opitz, H. G., Gutachten 397
— d. Staatsrecht Sachsens 177
Oppenheim, H. B., Gewerbefreiheit 255
— Gewerbegericht 255
— Hülfs- „ Cassen 264
— Hülfs-Kassen i. Engl. 265
— d. Kathedersozialism. 241
— Engl. Kornzölle 403
— vermischte Schriften 241
— Vor u. nach d. Kriege 241
Oppenheim, Sam., Natur d. Gelder (2) 476
Oppenheimer, Buchführung 457
Oppermann, Buchführung 275
de l'Or, Emanzipation d. Juden 140
— kurze Erläuterungen ... 77
Orcier, rudim. typ. Lipsiensis part. 205
v. Ordega, Gewerbepolit. Russl. 428
v. Orelli, Rechtsschutzen ... d. Schweiz 161
— Schweizerkunde 122
— Urheberrecht 432
Orphal, Sonntagsheiligung 259
Oertel, E. F. A., Realschulwesen i. Sachsen 151
Oertel, F. M., St. Afra in Meissen 134, 153
— genealog. Tafeln 42
Orth, Alb., Boden-Untersuchung 378
Orth, Osc., Universal-Adressbuch 125
Ortloff, Herm., Beschäft. d. Sträflinge 360
Ortloff, J. A., Recht d. Handwerker 429
Ortmann, Amalgamation 413
v. Oertzen, D., d. Jünglingsvereine 142
v. Oertzen-Sassen, J., sociale Frage 241

Seite

Oschwald, sociale Frage u. Kirche 129
— christl. Sonntagsfeier 259
Oeser, Album d. Sächs. Industrie 425
Oesfeld, G. F., histor. Beschreibung ... 66
v. Oesfeld, Max, Gewerbesteuer 354
— Preussen i. staatsw. Bez. 325
Osiander, Handelsverkehr 459
Osswald, d. nation. Arbeit Schutz 358
v. d. Osten, Arbeiterversich. i. Frankr. 338
Oesterlen, Handbuch d. Hygieine 216
— Handb. d. medizin. Statistik 201
— Zeitschr. f. Hygieine ... 203
Oesterley, Masius' Rundschau 394
Ostertag, Arbeitsnachweis 287
Osthoff, die Armenarbeitshäuser 287
Oetker, Anst. f. verwahrloste Kinder 291
— Reise e. Deutsch. Landw. 370
Ott, A., Erfindungsschutz 432
Ott, A., problème du mal 515
Otte, d. Geschäfte d. Kreisausschüsse 187
— Preussisches Stadtrecht 190
Oettel, Historie v. Eybenstock 68
v. Oettingen, wahre u. falsche Autorität 241
— was heisst christl.-social? 341
— Civilehe 98
— Moralstatistik 98
— Volkszählg. in Livland 121
— Selbstmord 306
Oettinger, H., ärztl. Intelligenzbl. 201
Oettinger, L., vond. wahrscheinlichst. Ereign. 97
— Finanz- ... Rechnungen 97, 345
— v. d. Werthe d. Erwartung 98
Ottmann, Preuss. Renten-Versicher. 337
Otto, künstliche Unfruchtbarkeit 235
Otto, Chr. Tr., Seminar z. Friedrichst.-Dresden 150
Otto, D., Streitigk. d. Gewerbetreib. 435
Otto, Fr., Richard Hartmann 75
Otto, Franz, Wohlthäter d. Menschheit 290
Otto, Gg. Ernst, Geldzeichen 476
— Stadt u. Amt Weissenfels 68
Otto, Jul., Werth ... d. Musik 57
Otto, J. G., Lex. d. Ob.-Laus. Schriftsteller 72
Otto, Louise, Frauenleben 300
— Recht d. Frauen a. Erwerb 300
Otto, Victor, d. Recht d. Lehngüter 169
d'Ourem, bureaux de stat. au Brésil 92
Overstone, decimal coinage 481
Overweg, Karl, Theuerungen (2) 323
d'Ovidio, Franc., storia lett. d'Italia 58

Paasche, Geldentwerthung 476
Pablasek, d. Blinden-Bildgs.-Anstalten 157
Pabst, amtlicher Bericht 368
— Lehrb. d. Landwirthsch. 369
Pache, Gesetzeskunde u. Volksw. 173, 315
v. Pacher, Gust., Aussenhdl. d. Oest.-Ung. Zollgeb. 463
— Enthusiasten d. Exports 358
— Finanzmoth i. Oesterr. 350
— Schntz g. gewerbl. Fälsch. 320
— Staatsanfw. ... i. Oesterr. 350
Pacher, Paul, Liverpooler Baumw.-Statist. 453
Pachtler, internat. Arbeit.-Verbindg. 277
Page, Ansdehn. d. Haftpflicht 341

Seite

Paget, Assimil. d. Patentges. 432
Pahde, Oscar Peschel u. d. Erdkunde 13
Paine, Rechte des Menschen 232
Palas, travail du dimanche 259
Palacky, Australien 25
Paldamus, Aerzte u. Schulwesen 143
— zur Schulreformfrage 143
— d. Deutsche Theater 57
Palgrave, local taxation 349
Pallmann, Deutsch. Exporthandel 461
Palm, F., Gymnasium zu Budissin 152
Palm, H., Christian Weise 78
Palme, question monét. 478
Palmer, H. S., the ordnance survey 188
Palmer-Putnam, G., american facts 105
— d. Deutsche Theater 57
— travail manuel dans l'édncat. 160
v. Pannewitz, Anbau d. Lärchenbaums 404
Pappenheim, Altdänisch. Schutzgilden 261
— Altnorweg. Schutzgilde 262
Paravizini, le arti ... in Italia 57
Parcus, vergl. Statistik v. Bingen 109
Pare, co-operative agriculture 275
Parent-Duchatelet, Sittenverderbniss ... 192
Parey, Gesetzgeb. d. Deutsch. R. 170
— Gewerbebetrieb 430
— eingeschr. Hülfskassen 264
— d. Marienburger Kreis 111
— die Realbank 380
Paris, Matthieu, la Jacquerie 401
del Paris, comte, assoc. couvr. en Anglet. 276
— d. Gewerbevereine in Engl. 276
— ouvriers en Angleterre 250
Parisius, Genossensch.-Gesetze 274
— Deutschl. polit. Parteien 183
— Reichsgesetz betr. Genossensch. 274
Parkman, d. Fiasko d. allg. Wahlrechts 175
Parniczky, Magyar. artasi eredmén. 377
Parona, il corallo in Sardegna 450
v. Parseval, Ansiedelungsverh. v. N.-Amerika 296
— Amerik. Eisenbahnen 497
Parth, das A B C d. Börsenwes. 486
Partsch, die Insel Korfu 33
Pasche, état des agricultours 378
Pasetti-Angeli, directe Steuern i. Oesterr. 355
Pashley, pauperism and poor laws 286
Pasig, Johannes VI., Bischof v. Meissen 76, 131
Passerini, Flora Italiana 17
Passy, l'histoire du travail 247
— Edouard Laboulaye 310
— les machines ... 246
— systèmes de culture 232
v. Pastau, Krankenhaus i. Breslau 224
Patten, Finanzwes. d. Nordam. Union 346
Patuschka, volksw. Ergänzungen. 315
— Unterredungen 315
— Volksw. u. Schule 143, 315
Patze, üb. Bordelle 193
Patzig, d. Afrikan. Konferenz 23
— Staatsw. d. Altorient. Staaten 309
Paufler, Ad. M., das Zahlenrechnen 517
Paufler, C. H., de rectoribus scholae Dresdensis 152

Seite

Paul, Alter d. Menschengeschlechts 22
Paul, organisat. du service 202
Paul, Ewald, Egypten 459
— d. Zukunft unsers Handels 468
Paul, Gottl., Chronik von Ebersbach 68
Pauli, Ph. Ang., Beschreibg. v. Hessen 27
Paulig, Sächs. Gesetz d. Wahlen 177
— alph. Repertorium ... 190
Paulsen, Gesch. d gelehrt. Unterrichts 151, 156
v. Paulus, landw. Verh. i. Württembg. 375
Paulus, Frz. Cl., Orographie v. Joachimsthal 18
Paulus, J. C., Hand- u. Spanndienste 400
Pause, Diphtheritispilz 212
v. Pausitz, Bergkloster Chemnitz ... 68
Pavesi, convenz. sulla pesca. 408
— esposizione di pesca di Berlino 407
Pawek, Wesen d. Arbeiter-Strike 257
Pawloff, vergleich. Statistik Russlands (2) 120
Payer, Jul., Adamello-Presan.-Alpen 18
— Ortler-Alpen (4) 18
Payer, J. P., l'assistance publ. 284
Payne, offener Brief 483
Pearson, Englands timber trade 469
Pebrer, hist. financ. de l'empire Brit. 349
Pecco, relazione medico-statist. 210
Pechar, Böhm. Braunkohle 487
— mineral. Kohle 418
— Kohle u. Eisen 418
— Kohlentarife (2) 487
v. Pechmann, Ludwigskanal (2) 510
Pechstein, Geographie v. Sachsen 31
Pecht, Kunst u. Kunstindustrie 440
Pechuel-Loesche, Kongoland 23
Peck, Creisamt Schwarzenberg 68
Peckenstein, march. Brandenburgens. historia 46
— theatrum Saxonicum 52
— Wittikindae familiae 52
Peckham, petroleum 419
Pecqueur, économie sociale 313
Peeters, l'alcool 305
Peez, Amerikan. Concurrenz 324
— Baumw.-Verbrauch i. Europa 453
— mineral. Kohle 418
— Kohlentarife (2) 487
— Zollpolitik 365
Peifer, Lipsia seu originum ... 68
— memorabilia Lipsiensia ... 68
Peigne, dictionnaire de la France 8
Pekar, Weizen u. Mehl 384
Peligot, l'exposit. à Vienne 444
Pelletan, die Menschenrechte 232
Pelman, Fürsorge für Epileptische 226
— d. Staat u. d. Prostitution 193
Pelz, d. Deutschen in Nordamerika 22
— vier Hauptfragen ... Auswand. 295
— Minnesota 24
— der Pfadfinder 294
Pelzel, Geschichte v. Böhmen 46
Penafiel, estadistica medica 202
— estadistica Mexicana 92
Pencovici, requisitmanilei ... 377
Pennrich, vergl. Statistik v. Bingen 109
Penot, instit. privées du Haut-Rhin 248
v. Pereira, Getreidebanken 275
Pereire, Emile, the bank of England 482

Seite

Pereire, Eug., questions d'intérêts ... 345
Pereire, Isaac, the bank of England 482
— la banque de France 483
— die religiöse Frage 129
— principes des banques 483
Perels, Kulturtechnik 388
— landw. Masch. auf Welt-Ausst. 388
Perez, !12894! 202
Périn, les économistes ... 129, 320
— doctrines économ. 313
— Lehren d. Nationalökon. 313
Perinhart, die Deutschen Juden 303
Perkmann, Anlage ... d. Volksschulen 145
Pernersdorfer. Deutsche Worte 230
Perona, piccole industrie forest. 440
Perosio, Akt.-Dampfschifffahrt ... 513
Perozzo, bilancio tecnico d. monte pens. 270
— Wahrscheinlichk.-Rechn. 98
Perrin, Alb., l'épargne du trav. 350
Perrin, Th., sur la force vitale 208
Perrot, Fr., d. Actienunwesen 471
— Börse u. Börsensteuer 353, 486
— d. Deutsch. Eisenbahnen 499
— d. Deutsch. Eisenbahnjammer 499
— Deutsche Eisenbahnpolit. 499
— Eisenbahnreform 499
— d. Fall Bontoux 486
— das Handwerk 433
— Penny-Porto-System 499
— in zwölfter Stunde 320
— Vereine z. Schutz d. Handw. 446
— Gesch. d. Verkehrsw. 466
— Votum üb. Aktienwesen 471
— Wirthschafts-Gesetzgeb. ... 241
— Zeitfragen 317
— Ref. d. Zollvereinstarifs 364, 366
Perrot, K. H., Spar- u. Darlehnskassen 270, 330
Perthes, B., Justus Perthes 488
Perthes, Cl. Th., d. Herbergswesen ... 142, 294
Pery, statist. du Portugal 120
van Pesch, Sterftetafels voor Nederland 102
— tables de mortalité 102
Pescheck, Chr. Ad., Chronik d. Oybins 68
— d. Cölestiner des Oybins 134
— d. Böhm. Exulanten i. Sachsen 134
— Familiennachrichten 77
— Frauenleben in Zittau 57
— Gesch. v. Zittau 68
— Kirche zu Lückendorf 134
— Ottokar II. u. Zittau 68
— liter. Nachw. üb. d. Oybin 68
— d. Oybiner Kirche 134
— Petrus von Zittau 77
— Poesie i. d. Lausitz 57
— literar. Reise 57
— lausitz. Schriftsteller 57
— Schulanstalten i. Zittau 154
— Zittau u. Umgebg. 39
Pescheck, Chr. Ang. d. Oybin 39
Peschel, Carl, Park Altzella s. u. Ruinen 39
Peschel, Edm., Ehrlich'sche Stiftsschule zu Dresden 148
Peschel, Joh. Chph., Gesch. v. Kemnitz 68
Peschel, O., Atlas d. Deutsch. Reichs 25
— Erd- u. Völkerkunde 22
— Geschichte d Erdkunde 13

Seite

Peschel, O., Europ. Staatenkunde 12
— Völkerkunde 22
Pesci, statistica di Ferrara 117
Pestalozzi, was ist die Heils-Armee? 142
Peter, Cl., d. Arbeiterfamilie 234
— Einfl. d. sittl. Ueberzeug. 246
— Es ist besser i. d. Klaghaus 305
— Verfall d. kirchl. Gemeindelebens 129
Peter, H., Landesschule Meissen 153
Petermann, A., Argentina, Chile ... 24
— Australien in 1871 25
— Inner-Afrika 23
— Nordpolar-Expedition 14
— Mittheilungen 6
— Ost-Afrika 23
— Spitzbergen 35
Petermann, Carl F., Grad d. Intens. d. Landwthsch. 390
Petermann, K., Geschichte Sachsens 52
Petermann, Theod., Dresd. Grösse ... 326
— Differenz.-Frachtsätze 499
— Eisenb.-Besitz 499
— Sächs. Eisenbahnfragen 502
— d. Genossenschaften 274
— Gross- u. Kleinbetrieb 434
— Landw. u. Statistik 370
— Leipzig-Dresdner Bahn 503
— Orts- od. Gemeindestatistik? 96
— Reichsbahn 499
— Schattenseiten ... 499
— d. Sächs. Sparkassen 330
— statistique dans la Saxe-Royale 93
— staatsw. Untersuch. 179
Peters, mathem. Lehrerbild.-Anstalt. 156
Peters, General Dietrich v. Miltitz 77
Peters, Fr., Lage d. Landwirthsch. 395
Peters, Frz., Wahlen z. Deutsch. Reichstag 184
Peters, H., z. Lohn-Reform 252
Peters, Herm., d. Quellen u. Bäder Elsters 227
Peters, Th. C., agricult. ... of N. York 370
Petersen, Aug., Beantwort. d. Frage 325, 433
Petersen, Wilh., d. Prostitution in Berlin 193
Petersen-Studnitz, hovedpunkter af Danmark 106
— hvad Danske industri 423
Petersens, royaume de Suède 442
Petersilie, Volksschulen in Preuss. 148
Petit de Coupray, annuaire 505
Petrenz, Mineralquelle v. Schandau 228
Petri, Ed., Sibirien 24
Petri, G. E., Reformat.-Jubelfest 131
Petri, Joh. Chph., Russlands Handelsstädte 464
Petrie, F., Alaska 24
Petroni, censimento delle due Sicilie 117
Petruccelli della Gatina, espos. delle invenzioni 444
v. Pettenkofer, die Cholera 213
— Cholera in Indien 213
— d. Cholera i. Laufen 213
— Desinfection von Schiffen 213
— Verlauf d. Cholera 213
v. Pettko, geognost. Skizze von Kremnitz 18
Petty, political arithmetick 96

Seite

Petzel, d. Knabenhandarb. i. Deutschl. 159
Petzhold, Alex., z. Kenntn. v. Russland 377
Petzholdt, Alex., Kartoffelfäule 391
Petzholdt, Jul., Adressbuch d. Bibliotheken 2
— Anzeiger f. Bibliogr. 1
— Bibliothekenlehre 2
— Dresdens Bibliotheken 60
— Dr. J. P. Frh. v. Falkenstein 74
— König Johann v. Sachsen 76
— aus d. Nachlasse ... 76
— Militärisches a. d. Leben ... 76
— Dr. F. A. v. Langenn 76
— Literatur d. Sächs. Biblioth. 2
— d. Plauensche Grund 39
— Joh. C. G. Reichard 77
Petzold, die Sebnitzer Wasser 219
Petzsch, wüstelegende Fluren 390
Peucker, Befreiung v. Besteuerung de Peyrebrunne, femmes qui tombent 390
Peyrer, Grundeigenth.-Verh. 397
— Zusammenleg. d. Grundst. 389
Pfafferoth, Organisationsgesetze 187
Pfalz, d. germanischen Ordalien 57
— Deutsch. Städteleben 47
— Urkundenschatz 434
Pfannenberg, Sächs. Polizeyrecht 190
Pfannenschmid, Gemeinde-Archive 6
Pfau, J. A., die soziale Frage 241
Pfau, J. J., Bankwesen 483
Pfeifer, K., Bewässer- u. Entwäss. 389
Pfeiffer, Gesch. d. Kirchgemde. Oppach 134
Pfeiffer, Ant., die Humanität 278
Pfeiffer, C., d. Tabak u. s. Besteuerg. 359
Pfeiffer, Clem., d. Telegraph 494
Pfeiffer, C. W., Schutz d. Arbeiter 341
Pfeiffer, Ed., Consumvereine 275
— Europ. Staatsausgaben 345
Pfeiffer, Emil, üb. Pflegekinder 291
Pfeiffer, H., Medizinalstatist. v. Hessen 204
— Sterblichkeit in Darmstadt 204
Pfeiffer, L., Cholera in Thüringen ... 213
— Choleraverhältn. Thüringens 213
— Correspond.-Blätter 201
— die Kindersterblichkeit 102, 212
— d. Säuglingssterblichkeit 102, 212
— Thüringens Badeorte 228
— medicin. Topogr. Thüringens 205
v. Pfeil, Frau, vier Fragen, Grundbes. 389
Pfeil, W., Behandl. ... d. Forsten 404
— Repertor. d. Forstwirthsch. 3
— Ablös. d. Wald-Servituten 407
Pfeilschmidt, Johanneskirche i. Dresden 134
— Luther in Coburg 76
— vor dreihund. Jahren 52
Pfeilsticker, Medizinal-Bericht 205
Pfister, F., Kurhessen 28
Pfister, Joh., Abriss ... d. Schweiz 122
Pfizmaier, Reichth. u. Armuth ... 280
Pfleiderer, Edm., Aufg. d. Philosophie 515
Pfleiderer, O., Religionsphilos. 129
— zur religiös. Verständig. 129
Pflug, d. ländl. Grundbesitz 397
v. d. Pfordten, Zusammenleg. d. Grundst. 389
Pfretzschner, Schulwesen in Sachsen 144

Seite

Pfretzschner, auch die Gewerbeschule ... 437
— d. Gebäude d. Gewerbsch. Plauen 439
Pfütze, Heimatskunde v. Bautzen 39
Philaleth, Folgen e. Vereinig. Sächs. u. Preussens 81
Philalethes, üb. Deutschl. Einigung 366, 468
— Lieferungshandel 486
Philbrick, City school systems ... 146
Philipp, Stift Naumburg u. Zeitz 46
Philippi, E., Messen i. Frankfurt a. O. 474
— Deutsche Messen 474
Philippi, Ferd., d. Geschichten d. sächs. Volks 52
Philippi, W., gewerbl. Hilfskassen 264
v. Philippovich, polit. Oekonomie 320
— d. Badische Staatshaush. 347
— v. Philippsberg, Bank v. Engl. 483
Philippson, F. C., über Colonisation 296
— Eisen-Industrie 416
— Freihandel in Eisen 360
Philippson, Mart., Preuss. Staatswesen 187, 325
Philler, Beurk. d. Personenstandes (2) 170
Phillips, A., histor.-polit. Jahrbuch 43
— d. Reichstagswahlen 184
— Wahlen in Berlin 184
Phillips, Thom., industr. progress 427
Phillips, W. A., labor, land and law 246
Piantanida, statistica 96
Piccardi, stampa periodica 489
Piccoli, elettric. all espos. di Parigi 449
— l'esposiz. di elettric. in Monaco 449
Pick, z. Statist. d. Mittelschulen 151
Pickford, Germania 307
— polit. Oekonomie 315
Picot, un devoir social 260
Pieler, Kreis Arnsberg 90
Pienitz, Augustusbad 227
Pieper, C., d. Erfinderschutz 431
— d. Schutz d. Erfindungen 432
Pieper, P., wissensch. Beiträge 305
Piercot, l'instruct. supérieure 151
Pierson, Münzfrage 478
Pierstorff, Frauenbewegung 300
— Unternehmergewinn (2) 253
Piette, Nützlichk. d. Maschinen 246
Pietzsch, Gesch. d. Burg Dohna 68
Pigerle, Oesterr. Eisenbahnen 506
Pilat, statist. Mittheilgn. 89, 119
— Statistik d. illegitim. Kinder 100
Piltz, Vereinfach. d. Steuern 353
Pilz, C., höchste Aufgabe d. Volksschule 149
Pilz, Hrm., Selbsth. i. Kreditverkehr 458
Pinder, ev. Domkapitel i. Sachsen 138
— Recht getrennter Landestheile ... 167
Pinder, R., Krisis d. Grundbesitzes 397
Pinoff, Erziehg. d. Frau 300
Pinther, C. H., Topographie v. Schönburg 31
Pinther, J. Th., Chronik v. Chemnitz 68
— Vorzeit ... Meissen 68
Piper, Cameral-Wissensch. 162
Pirazzi, Offenbach's Wohlth.-Anst. 289
Pisling, nationalök. Briefe 327
— Volksw. u. Arbeitspflege 251
Pistor, Cholera im Reg.-Bez. Oppeln 213
— Generalbericht ... Berlin 204

Seite

Pisztóry, Osztrák-Magyar monarchia 120
Plambeck, Tuberculose 214
Planck, halbes u. ganzes Recht 241
Planenberg, d. Preuss. Richter 174
v. Planta, Familie u. Erbrecht 234, 236
Platt, Herm., Fabrikenkarte 425
— Specialkarte d. Prov. Sachsen 455
Platt, James, poverty 280
Platter, Gustav Cohn's Nationalök. 320
— Kauf oder Pacht? 391
— Pflichten d. Besitzes 236
— Recht auf Existenz 251
Plattner, Zwick. Steinkohle 418
Platzmann, Agrar-Statistik 370
— Branntweinsteuer 359
— welche berecht. Forderungen 178
— Genossensch.-Wes. i. Landw. 275
— Einfl. d. ausw. Getr.-Prod. 384
— landw. Krisis 395
— Sinken d. Preise 384, 386
— Stenern d. Landwths. 402
— Einfl. d. Verkehrsmitt. 384
— d. extensive... Wirthschaftsbetr. 390
— landw. Zust. i. Holstein... 396
— Zwischenhandel 384, 475
Pleibel, Vaterlandsk. v. Würtemberg 32
Pleissner, d. kirchl. Fanatiker i. Muldenthal 139
v. Plener, Engl. Baugenossenschaften 302
— Ferdinand Lassalle 310
v. Plenkner, d. Oesterr. Tabak-Monopol 360
Ploch, genealog.-geogr. Uebersichts-tafel 12
Ploner, Verstaatl. d. Versichergsw. 353
Plönnis, Viehmarktsverh. Londons 385
Ploss, üb. das Gesundheitswesen 216
— d. Kindersterblichkeit 102, 212
— d. geburtshülfl. Operationen 223
— Dr. Struve's Mineralwässer 227
Poggendorf, Landwirthsch. i. Engld. 375
Pohl, Frdr., Herrmannsbad b. Lausigk 227
Pohl, J., d. naturgemässe Arbeitslohn 252
Pohl, Joh., Thierzucht 394
Pohle, E., d. Seminargedanke i. Kur-sachsen 150
Pohle, F. W., Chronik v. Loschwitz 68
— Führer für Loschwitz 39
Pöhlmann, d. Uebervölkerung 99
— Wirthschaftspolit. d. Florentiner 309
Pokorny, Anlage... d. Volksschulen 145
Polack, C., d. Thüringische Candelaber 57
Polak, J. E., Persien 25
Poland, eine Pfingstidee 241
v. Polenz, üb. Holzculturen 404
Pölitz, Erdbeschreibg. d. Kgr. Sachsen 31
— Geschichte Sachsens (2) 52
— Gesch. d. Ernestinischen Staaten 46
— Geschichte... d.... Staatensystems 43
— Natur- u. Völkerrecht... 166
— Regierg. Friedrich Augusts 52
— der Rheinbund 107
— Rubriken d. Sächs. Gesch.... 52
— d. Staaten Teutschlands 52
— Staatenkunde... 166
— d. Staatswissenschaften 166
— polit. Stellung Sachsens 84
— Studium d. sächs. Gesch. 52
— d. Sächs. Volk 84
— prakt. Völkerrecht 166

Seite

Polke, d. Deutsch. Gewerkvereine 276
Pollack, Rich., Böhm. Braunkohle 418
— Elbe-Schifffahrts-Kalender 508
Pollak, Jos., Kindersterblichk. 102, 212
Polle, Müglitzthalführer 39
— Führer durch Weisseritzthal 39
Pollitz, Reise durch Ver. Staaten 497
Pollmächer, histor. Geogr. Kur-sachsens 31
de Pollnitz, de la conr de Saxe... 52
— siehe v. Böllnitz.
Pomarius, Chronica d. Sachsen 52
Pommer, wirthschaftl. Lage 320
Poenicke, Album d. Rittergüter 30
Pontoppidan, natürl. Historie v. Norwegen 33
v. Poor, H., money and its laws 476
Poor, H. V., manuel of railroads 497
Poore, congressional directory 179
Poppe, Ad., Uebers. d. Erfindungen... 422
Poppe, J. H. M., Gesch. d. Erfindgn. 422
Poppe, M., Kriegsjahre 1806—15 46
Poppe, Max, über Moor 372
Popper, Ed., gewerbl. Hilfskassen... 264, 338
Popper, M., Lebensdauer u. Beruf 102, 209
Popposic, Heeres-Verpflegswesen 196
Porges, Wiener Curesblatt 486
Porsch, der Arme im Wohlstand 287
Port, Morbiditätsstatistik 201
Porter, G. R., progress of the nation 327
Porter, Rob. P., valuation... in the U. St. 346
Portig, ändert eure Geselligkeit 278
Posada Herrera, servicio de correos 494
Posadowsky-Wehner, Altersversorg. 342
Poesche, Zwangserzieh.... verwahrl. Kinder 292
Poeschel, Christian Lehmann 76
v. Poschinger, die Banken 483
— Bankw. i. Preussen 483
— Bismarck als Volkswirth 325
— Gesch. d. Inhaberpap. 483
v. Poseck, Nahrungslosigkeit 287
v. Posern-Klett, Urkundenbuch (2) 49
— Verfass. d. Markgr. Meissen 178
Posner, Briefe üb. Bad Elster 227
Possart, Geogr.... v. Anhalt-Bernburg 26
— Esthland 35
— Kurland 131
— Schwedisches Lappland 35
— Ost- u. Nord-Europa 13
— St. Petersburg 39
— Polen u. Krakau 35
— Russisches Reich in Europa 35
— d. Kaiserth. Russland 120
— Fürstenth. Serbien 35
Posse, Codex dipl. Saxon. regiae 52
— d. Markgrafen v. Meissen... 52
— Urkunden 49
Post, A. H., Geschlechtsgenossenschaft 234
— d. Grundlagen d. Rechts 161
— Staats- u. Rechtsleben 161
Post, B., üb. d. Fodrum 352
Post, Jul., Arbeit statt Almosen 287
— patriarchalisch. Beziehungen 246
— Eindrücke aus Werners Anst. 249
— chemischer Exper.-Vortr. 516
— Fortschr. d. chemisch. Grossindustrie 451

Seite

Post, Jul., Musterstätten 258
— chemische Technologie 451
van der Poth, s'Gravenhage 40
Pötzsch, mineralog. Beschreibg. v. Meissen 17
— Gesch. d. Wasserfluthen 409
Pouget, assurances sur la vie 336
Powell, socialism 241
— das Recht auf Arbeit 236, 251
— la révolution sociale 232
— Widersprüche d. Nationalök. 321
Präglitz, Rentenanstalten 337
v. Prantl, Berecht. d. Optimismus 515
Prasch, D., vertraute Briefe 57
Prasch, V., Statistik d. Oesterr. Kaiserst. 118
Prasser, Grossröhrsdorf, Pulsnitz... 68
del Prato, formaggio detto parmig. 456
Praetorius, hist. Saxon. specim. 52
Pratt, insane patients 226
Preller, Thüringens Bäder.... 32. 228
Prentice, anti-corn-law-league 403
Preser, Erhalt d. Bauernstandes 397
— Einfl. entwald. Höhen 404
Presl, Masern-... Sterblichk. i. Oesterr. 212
— Todesursach. in Oesterr. 102, 118
Pressler, F. K., Dresdner Bahnhöfe 502
Pressler, Herm., Zittauer Braunkohle 418
Pressler, M. R., d. Waldbau 404
Pressler, Rob., Bildung d. Gewerb-treibenden 437
Prettner, Klima von Kärnten 20
Pretzsch, d. Oberlausitz u. ihre Reformatoren 131
Preusker, Bürgerhalle 437
— Lebensbild e. Volksfreundes 291
— Ortschroniken 6
— Sonntags- u. Gew.-Schulen (2) 437
— Städtbibl. zu Grossenhayn (2) 5
— Vereins- u. Privatbibliotheken 5
— vaterländ. Vorzeit 57
Preusser, d. Planensche Grund 39
Pribyl, d. Bettelunwesen 191, 287
Price, Geld- u. Bankwesen 476
Prince-Smith, Armenpflege 280
— Jakobi's Ziel d. Arbeit.-Bewegung 241
— Mammuth 280
— gesammelte Schriften 317
Pringsheim, d. Ricardo'sche Werth-theorie 320
Printzsköld, classes ouvr. en Suède 251
Pritius, Geschichts-Kalender 134
v. Prittwitz, d. Arbeiterfrage 246
— Frauenwirthschaft 300
— Grenzen d. Civilisation 232
— d. Kunst reich z. werden 313
— die Schanzer in Ulm 246
— Steuern u. Zölle 352, 357
Pritzlaff, d. Goldschmied 450
Pröbst, Grundlehren d. Genossen-schaften 274
— Reichsgesetz üb. Genossensch. 274
Probyn, local government... 349
Prochazka, Böhmens landtäfl. Grund-besitz 377
Procké, die Commasation 390
Pröckl, Eger u. Egerland 39
Procul, zwei volksw. Aufsätze 478
Prokesch-Osten, Nilfahrt 23
Prokop, d. Sicherheit im Theater 191
Prölss, Hoftheater z. Dresden 57

Seite

v. Prónay, Tabaksteuern 360
v. Pröpper, Hausmannskost 384
Proessel, das Land u. dessen Einfluss 22
Protz, der Boden 378
Proudhon, capacité des classes ouvr. 246
— célébrat. du dimanche 259
— concurrence... 489
— das Recht auf Arbeit 236, 251
— la révolution sociale 232
— Widersprüche d. Nationalök. 321
Prüfer, d. Sparcassen Sachsens 390
Prüsmann, Organism. d. Natur 516
Prutz, Danzig 68, 468
Przewalsky, Lob-Nor u. Altyn-Tag 25
Ptäk, Donau-Moldau-Elbe 510
Puchelt, Com. z. D. Handelsgesetzb. 470
Puckert, Münzwes. Sachsens 476
Puder, d. Trichinen in Halle 217
Puéjac, les moeurs publiques 304
Puhlmann, d. Zahlenlehre 517
Puliti, populazione... in Firenze 117
Puls, G., Reichs-Tabakmonopol 360
Puls, Otto, Main-Kanalisirung (2) 510
Pumpelly, mining industr. 411
Punjer, d. Religionslehre Kants 129
Purdy, canals of U. St. 508
— steam navigat. of U. St. 512
Pusch, Episcopaligraph. historica 68
Puslowski, d. kgl. Preuss. statist. Bureau 93
— d. Heeresverfassungen 196
zu Putlitz, P. J. Prondhon 311
— polit. Wochenschrift 43
Pütsch, Sicherung d. Arbeiter 220
— Unfallversicherung 341
Pütter, Joh. Steph., Unterschied der Stände 233
— Teutsche Reichshistorie 46
Pütter, K. Th., Lehre vom Eigenthum 236
Püttmann, üb. d. Sattelhöfe 169, 397
— Leipz. Wechselordn. 470
Puttrich, Bankunst d. Mittelalters 67
Pütz, C., warum... gegen Eisenzölle 360
— Krise i. d. Kohlen-Industrie 418
Putz, W., Oesterr. Vaterlandsk. 34
Putzar, Heilanstalt Königsbrunn 227
Putzer, Glockenweihe i. Dittersbach 134
Putzler, Wittwenkassen 268
Pye, charitable trusts 280

Quaas, Vict., d. Arbeiter-Versicherung 337
Quaas, W., Schulhaus Burkersdorf 149
Quade, die Geschichte... Statistik 44
Quadri, provincie Venete (2) 117
— storia della statistica 96
v. Quandt, Gemäldegallerie z. Dresden 58
— Gemäldesäle d. kgl. Museums 60
— Kunstwerke a. d. Vorzeit 58
— Historisches Museum 60
Quarck, Arbeiterschutzgesetzgeb. 337
Quaritsch, Nationalökonomie 309
de Quatrefages, d. Menschen-geschlecht 22
Quehl, Konsularwesen 472
Quell, Umgebungen d. Stadt Leisnig 39
Quénot, statist. de la Charente 115
Quensedt, entspricht der für... 478
v. Quentell, landw. Beschr. v. Sct. Veit 375
Quesnay, oeuvres 317

Seite

Quetelet, annuaire 14, 19
— notices ... annuaire 516
— anthropometrie 22
— catalogue d'étoiles (2) 516
— climat de la Belgique 19
— congrès statist. de Florence 91
— sur l'homme 22
— l'infl. du libre arbitre 234
— l'infl. des saisons 208
— latitude de Bruxelles 15
— üb. d. Menschen 22
— zur Naturgesch. d. Gesellschaft 232
— notice sur Edouard Smits 311
— observations sur la météorologie 19
— physique sociale 22
— population de Bruxelles 106
— population des Pays-Bas 117
— théorie des probabilités 98
— progrès des travaux statist. 106
— recherches statist. 96
— recherches sur la population ... 106
— anciens recensements ... 106
— sur la repartition ... 106
— statist. criminelle 165
— statistique internationale 99
— statistique morale 98
— du système social 232
— tables de mortalité (2) 102
— nouvelles tables de populat. 106
— variat. de la temperature 19
Quistorp, Kern d. Arbeiterfrage 246
Qvenzel, Forstverwalt. i. Sachsen 407
— Wegweiser durch d. Gesetzgebung 173

Raab, Eisenb.-Karte Russlands 506
— Special-Karte d. Eisenb. 499
Raabe, A., Republik Holland 43
Raabe, C. Herm., Arbeitsanst. Dresdens 288
Rabany, l'économie polit. 315
Rabaud, Cam., le repos hebdom. 259
Rabaud, Ed., le repos hebdom. 259
Rabbe, om folkmängden i Finland 121
Rabbeno, credito fondiario 381
Rabbini, statistica catastale 370, 381
Rabe, Erinnerungsblatt 468
Rabenau, G. L., Städte ... Hessens 10
Rabenstein, aufrichtige Beyträge 58
— Gespenstserscheinung 58
Räber, gewerbl. Reklame 489
Rachel, Pensionsinstit. d. Eisenb. 496
v. Rackwitz, Geschichte d. Künste 58
v. Racowitza, meine Beziehungen ... 310
Radde, Dagestanische Hochalpen 25
Rade, drei Reden üb. Trunksucht 306
Radenhausen, die Sozialdemokratie 241
Radinger, Dampfkessel 448
Rae, railways of N. S. Wales (2) 497
Raffalovich, Russ. Finanzen 351
— logement de l'ouvrier 260. 302
Raffelsperger, Gen.-Post-... Karte 490
— Lexikon v. Oesterreich 8
Rahn, Handb. f. Schornsteinfeg. 429
Rahts, Heilanstalten d. Deutsch. R. 208
— Pockentodesfälle i. Deutsch. Reich 212
Raiffeisen, Darlehnskass.-Vereine (3) 270
Rambert, Erziehungs-... wesen 146
Ramdohr, Typhus in Oschatz 214
Rameri, durata della vita in Italia 102
Ramm, Hagelversicherungsfrage 382

Seite

Ramming, kirchl.stat. Handb. f. Sachs. 136
— Handb. d. Schulstatistik 146
Ramon de la Sagra, produits Espagnols 428, 441
Ramsauer, Reichseisenbahnfr. 499
Ramshorn, aus der Volksschule 149
Randel, Staatskräfte v. Europa 107
— statist. Uebersicht ... 104
v. Randow, Landesverweis. a. Preuss. 187
— Wanderbeweg. d. Central-Europ. Bevölkerung 99
— Wanderbeweg. d. Juden 140
Ranfft, Armenpflege 280
Ranft, d. Sächs. Patriot 48
Ranke, F., Schulpforte 153
Ranke, J. F., Erziehung kl. Kinder 158
— Krippen ... Kleinkinderschulen 158
v. Ranke, L., Weltgeschichte 43
Ranke, Wilh., Forstberechtigungen 407
Rapet, économie polit. 315
— Volkswirthschaft 315
Raschig, Mittelschule 151
Raschke, Genossensch. im Mittelalt. 262
Raseri, dei sordomuti in Italia 157
Rasp, Sparkassen Bayerns 330
— Unterr.-Statistik für Bayern 145
— Viehzählung i. Bayern 372
Ratcliffe, Friendly societies 266
v. Rath, G., das Gold 478
Rath, Heinr., Deutsch-Oesterr. Münzvertrag 476
Rathgen, Bevölkerungsstatist. i. Japan 106
Rathmann, H., d. Herbergen zur Heimath 142, 294
Rathmann, Hnr., Gesch. v. Magdeburg 68
Rathmann, W., zehn Jahre Civilstandsgesetz 170
Ratkowsky, Schulsparcassen 333
— Reform d. Wohngszustde. 302
Ratzel, Anthropo-Geographie 22
— Chines. Auswanderung 297
— Schneedecke 516
— Vereinigte Staaten 24
Ratzenhofer, d. Staatswehr 196
Ratzinger, kirchl. Armenpflege 280
— Erhalt. d. Bauernstandes 397
— d. Volkswirthsch. 313
Rau, Hnr., Handel d. Deutsch. Staaten 461
Rau, K. H., Archiv d. polit. Oekon. 307
— Finanzwissensch. 345
— Krisis d. Zollvereins 366
— polit. Oekonomie 313
Rau, L., Süddeutsche Landwirthsch. 372
Rau, W., Sterblichkeit d. Kinder 102. 212
Rauber, homo sapiens ferus 22
Rauchberg, Oesterr. Bank- ... Instit. 483
— Clearing- u. Giro-Verk. 483
— Erkrankungs-Verhältnisse 216. 266
Raudnitz, Italien. Findelanstalten 293
— die Findelpflege 291
Rauer, Hand-Matrikel d. Rittergtr. 373
— Preussisches Landbuch 289
— Nachweis d. Adels ... Preussen 127
Rauh, Trauerreden ... Rob. Blum 73
Raum, kirchl. statist. Handbuch 136
v. Raumer, C., Ehe und Familie 234
— d. Familienleben 234
— die Frau d. Socialdemokratie 300
— Socialdemokratie 241

Seite

v. Raumer, Frdr., Anschl. Sachsens an die Zollvereine 364
— Begriffe von Recht ... 161
— histor.-polit. Briefe ... 233
— Britisch. Besteuer.-Syst. 353
— England 33
v. Raumer, K., d. Deutsch. Universitäten 156
v. Raumer, R., german. Philologie 144
Ranschenbusch, Ursprung d. Sonntgs 259
v. Rauschenfels, Villach 327
Rauscher, der Staat ohne Gott 129
Rauschnick, d. Bürgerthum 47
— Gesch. d. Deutschen Adels 58
de Rautlin de la Roy, banques pop. en Allemagne 270
— banques pop. de la Belg. 271
— banques pop. de l'Ecosse 272
— banques pop. à Paris 272
Raven, Fortbest. v. Gemeinheiten 390
Ravenstein, Ost- u. Nord-Europa 13
Ravizza, esperienze sulla diffusione 516
Rawson, tariffs ... of British Emp. 362
Ray, the hospit. for the insane 226
del' Re, descrizione topogr. ... due Sicilie 33
Reade, put yourself in his plsce 232
Rebello da Silva, Portugal 377
Rebstock, Beschreibg. v. Würtemberg 32
Rechenberg, Lipsia ... (2) 68
Reddersen, armeaufsichtslose Kinder 292
— Stadtbremische Waisenpflege 292
v. Reden, d. Aufgabe d. Statistik 96
— d. Boden u. s. Benutz. 377
— üb. Credit- u. Hülfscassen 271, 400
— Deutsches Dampfschiffbuch 508
— Denkschr. üb. Gew.-Ausst. Wien 445
— Deutschl. u. d. übr. Europa 107
— die Eisenbahnen 499
— Eisenb. Frankr. 505
— Eisenbahn-Jahrbuch 498
— Erwerbs- u. Verk.-Statist. 425, 462
— vergleich. Finanz-Statist. 345
— Handels- ... Geographie 459
— d. Kgr. Hannover 110
— vergl. Kulturstatist. 104
— Leinwand- u. Garnhandel 486
— d. Kaiserreich Russland 35, 328
— Russlands Kraftelemente 328
— d. Staaten d. La Plata 24
— Verein f. Deutsche Statistik 96
Redenbacher, Ernst d. Fromme v. Gotha 73
v. Redern, Lusatia sup. diplomat. 172
Rée, Ethik 515
Reeves, the Rothschilds 468, 483
Regel, Entwickl. d. Ortschaften im Thür. Wald 22
Rehlen, Gesch. d. Gewerbe 422
Rehm, Gewerbs-Konzession 429
Rehwoldt, commun. Selbstverwaltung 180
Reich, C. G., Taubstummen-Institut in Leipzig 157
Reich, Ed., Arbeit u. Lebensnoth 246
— Athenaeum 20, 315
— Emancipat. d. Frau 300
— Entartung des Menschen 22
— d. Epilepsismus 208

Seite

Reich, Ed., Erblichk. d. Gebrechen 208
— üb. d. Feiertage 259
— System der Hygieine 216
— Studien u. d. Frauen 300
— Ursachen d. Krankheiten 208
Reichard, Gottfr., Plauenscher Grund 39
Reichardt, Erw., Arbeiterwohnungsfrage 260
Reichardt, R., Localschulordnung 147
Reichardt-Stromberg, Frauenrecht 300
— d. Staatsbürgerin 300
Reiche, Goldwahrung 478
— Stener-Reform 352
Reichel, F., Sicherung von Leben ... 216
Reichel, Fr., Heilquellen ... Sachsens 227
Reichel, Frz. Ed., Zittau u. Umgegend 39
Reichel, Rob., Beschwerdeschrift 178
Reichelt, Johanngeorgenstadt 68
Reichelt, G. Th., Ueberschwemmung 410
Reichenbach, A. B., Leipzig u. Umg. 39
Reichenbach, Hnr. G. Ludw., Flora Saxonica 17
— Naturhist. Museum 60
— d. Sammlungen Dresdens 60
Reichensperger, Aug., Bauhütt. d. Mittelalt. 262
Reichensperger, Peter, Kornzölle 403
— Zins- u. Wucherfr. 470
Reimar, Dresden 1830 82
Reimarus, Freih. d. Getreidehdls. 333
Reimer, zur „Reformfrage“ ... 151
Rein, Gabr., Grossfrstth. Finnland 121
— af Finland statistik 121
— Verwaltung Finnlands 189
Rein, J., Münchens Kindersterblichk. 102, 212
Rein, J. J., d. Nakasendô in Japan 25
Reinartz, d. eingetr. Genossensch. 274
Reineck, von der Meissner Herkommen 52
Reinecke, d. Behörden in Preussen 187
— Preuss. Staatshandbuch 124
Reingannm, Rechte d. Actionäre 471
Reinhard, H., Medicin.-Gesetze Sachsens 221
Reinhard, J. P., Historie d. Hauses Sachsen 52
Reinhard, Paul, d. Stadt Meissen 68
Reinhard, Wilh., Sonntagsschulen ... 129
Reinhardt, G. H., Währungsfr. 478
Reinhardt, Osw., wie ist die Wasserversorg. ... einzurichten 192
Reinhold, Tabak-Steuer-Gesetz 360
Reinick, Reg.-Bez. Aachen 112
— Reinicke, Sächs. Steuer-Recht 353
172 v. Reinsperg, Tabellen 960
Reinwald, Wuchergesetz 470
Reinwarth, Wahlen d. Kirchenvorstände 138
22 v. Reisach, Herzogth. Neuburg 26
Reisinger, Schulen in d. Oberpfalz 146
Reiss, d. Hypothekenbanken 380
— Regnl. d. Weichsel 510
Reissner, d. Irren- u. Siechenzählung 211
— Menschenblattern 223
Reitler, Person.-Einricht. d. Eisenb. 493
Reitzenstein, Ed., Eisenb. Englands 505
— Gütertarife 499
v. Reitzenstein, F., Armengesetzg. Frankreichs 286

Seite

v. Reitzenstein, F., ländl. Armenpfl. (2) 281
— Beschäft. Arbeitsloser 287
v. Reitzenstein, L., agrar. Zustände in Frankreich u. England 396
Rekowski, Zustände auf Sicilien 327
Rellstab, Staat u. Versicher. 335
Renp, Calendarium Saxonicum 52
Renan, d. Judenthum 303
Renck, Schulen Badens 146
Rengger, Armen-Erzieh.-Anst. Hofwyl 294
Renk, Einfl. v. Lesen u. Schreiben 208
Renkewitz, B., Bergwerk z. Scharffenberg 413
Renkewitz, F. W., Augustusbnrg 68
Rentsch, Kirchfahrt Kittlitz 68
Rentzsch, Adressb. D. Export-Firm. 125
— d. geistige Eigenth. 432
— Sächs. Gewerbegesetze 430
— Handwörterbuch d. Volksw. 312
— gewerbstatist. Mitthlgn. 426
— Staat u. Volkswirthsch. 321
— Verwtist. d. Waldgn. 404
— d. Deutsch. Wasserstrassen 508
Resch, F. V., d. dynast. Name Reuss 46
Resch, Peter, die Internationale 277
— Entwickl. d. Volksw. 309
— Welthandelsherrschaften 466
Reschauer, Handwerkerzünfte 434
v. Restorff, Provinz Pommern 29
— Preuss. Rheinprovinzen 29
Rethwisch, Ernst, Nationalpartei 183
Rethwisch, J., d. Deutschen im Auslande 286
Rettig, Bibliothek-Verwaltung 2
Reuleaux, Briefe aus Philadelphia 442
— Maschine i. d. Arbeiterfrage 246
Renning, Amtsblatt f. d. landw. Vereine 368
— Entw. d. Sächs. Landwthsch. 374
— Geschäftsanweisung 355
— Mittel und Wege 390
— Richtung d. Landwthschft. 390
— was soll d. Landwirthsch. 387
Reuper, Frauenberuf... 300
Reuschert, heilpädagog. Karte 225
Reuschle, appareil grapho-mécan. 517
Reuss, medicin. Jahresber. Stuttg. 205
Renter, sociale Reform... 241
Reventlow-Farwe z. landw. Statist. 373
Rey, longevité... in Italia 102
Reybaud, Charles, Brasilien 24
Reybaud, M. L., réformatenrs ou socialistes modernes 232
Reyer, Carl, Französ. u. Sächs. Handelsverh. 462
Reyer, Ed., z. Gesch. d. Zinnbergbaues 416
— Zinn 416
Reymond, wo steckt d. Mauschel? 303
Rhees, manual of publ. libraries... 2
Rhode, der Elbinger Kreis 29
de Ribbe, Le Play 311
Ribton-Turner, vagrants and vagrancy 191
Ricard, traité dn commerce 458
Ricardo, économie polit. 313
— Volksw. u. Besteuer. 313
— works 317
Richard, A. V., Licht u. Schatten 58
— Sachsengrün 48

Seite

Richard, H., Atlas f. mech. Technologie 421
Richards, New South Wales in 1881 25
Richardson, the commonhealth 216
Richter, Ad. Dan., Chronica d. St. Chemnitz 68
— Sächs. Historie 52
— Staatskunde v. Chursachsen 31
Richter, Alb., Sächs. Volksschullehrer 149
Richter, B., Moritz Döring 73
Richter, Bog., Beseit. d. Armuth 256, 251, 280
Richter, C. G., Brand v. Johanngeorgenstadt 68
Richter, Carl Hrm., Herrschaft Mühlroff 68
— die Kirche zu Mühlroff 134
Richter, Carl Thom., Ausstell.-Bericht d. Wiener Weltanstell. 442
— allgem. Bildungsmittel 143
— Fortschritte d. Cultur 58, 441
— d. Kunstgewerbe 440
— Stnd. d. Volksw. 315
— d. Welthandel 459
Richter, Emil, Creditsystem 380, 458
— Handelsbilanz 466
— öffentl. Lagerhäuser 458
— Lebenshaltung... 102
— Verkehrs-Grundlagen 489
Richter, Eug., Consumvereine 275
— Fortschrittspartei... 183, 241
— Lebensmittelpreise 386
— d. Sozialdemokraten 241
— Preuss. Staatsschulden 348
— Tabaksmonopol 360
Richter, E. A., Ahiturient. d. Realsch. 151
Richter, E. W., Beschreibg. d. Königr. Sachsen 31
— Sächsische Geschichte 52
Richter, Frdr. Ad., Zunahme der Selbstmorde 306
Richter, Frdr. Gtthf., Stadt u. Herrsch. Pulsnitz 68
Richter, Frd. Th., Grose- u. Neuschönau 68
Richter, F. Th., Jahrbüchlein z. Geech. Leipzigs 68
Richter, G., Krankenkassen 339
Richter, Gg., Handwirtsch. Austral. 370
Richter, Gust., Gesch. d. Münzverfälschung 476
Richter, Gnst., Amtsblatt f. d. landw. Vereine 368
— Archiv d. Landwirthschaftsraths 368
— Hagelversicherung 382
— Hagelversich. - Gesellschaften 382
— Mitth. üb. Hagelversich.-Wes. 382
— Stand d. Holzzoll-Bewegung 406
— landw. Versichergswes. 382
— Wirthschaftslehre 313
— Zollwesen 403
Richter, Heinr., Fenersicherheit d. Theater 192
Richter, Hrm. Eberh., Flora v. Leipzig 17
— Gesell'sche Beschäft.-Anstalt 293
— d. ärztl. Kreisvereins Sachsens (2) 221
— zur Medizinalreform 221
— Struve'sche Mineralwass.-Anst. 227
— ärztl. Vereinsblatt 201
Richter, H. G. A., Materialismus 515

Seite

Richter, H. O., Generalber. d. R.-Bez. Erfurt (2) 204
Richter, J., Patentgesetz 432
Richter, Karl, Entwickl. d. Arbeiterst. 246
Richter, Karl Ernst, Ereignisse in Leipzig 82
— d. letzt. Ereignisse 82
Richter, L., Skizzen üb. sociales Leben 232
Richter, Louis, Verwaltg. d. Landgemeinde 185
— Wohlfahrtspolizei 190
Richter, M., Verwerthung nichtarbeiten will 191, 287
Richter, Max, ärztl. Dienst b. Südbahn 209
— medicin. Statist. b. Südbahn 209
Richter, Mor. Ang., Verfassungsurk. Sachsens 178
Richter, Osw., Verdienste d. Sächs. Fürstenhauses 131
Richter, Otto, Bevölk.-... Statist. Dresdens 348
— Nothstand Sächs. Bibliotheken 2
— Verfassungs-... Gesch. Dresdens 187
Richter, P., Rabener n. Liscow 58, 77
Richter, P. E., period. Liter. d. öfftl. Bibliothek 5
— Periodica d. öfftl. Biblioth. 5
— Universitäts-Kalender 156
— Verzeichn. v. Forschern 13
— neue Werke... d. öfftl. Biblioth. 5
Richter, Rich., Rettungshäuser i. Sachsen 293
Richter, W. Handel n. Verkehr... 466
Richter, Wilh. Th., Repertor. z. Gesetzgebung 172
Richthofen, Metallprodukt. Kaliforniens 415
Rickert, Entwickl. uns. Eisenbahnwes. 467, 499
— Gewerbeordn.-Novelle 255
— Verbandskasse f. Inval. 264
Ride, esclavage et liberté 237
Ridley, H. H., the Jews 140
Ridley, Rob., report of mining 416
Riecke, C. F., Geniestreiche 499
— Ortsnamen am Rheinufer 22, 42
— Quellen d. Armuth 292
Riecke, Emil, die Waisenhäuser 194
— üb. Strafanstalten
Riecke, K. V., Statist.-topogr. Bur. Württembergs 93, 114
— Finanz-Statistik 345
— Hagelschläge i. Württembg. 375
— Industrie Württembgs. 426
— geburtsh. Topogr. Württbgs. 205, 223
— Verfassung... Württembergs 188, 349
— Verkehr i. Württemberg 462
Riedel, A., Sachsens Militär-Ver.-Bund 278
Riedel, Ad. Fr., Preuss. Staatshansh. 348
Riedel, E., Reichsverfassungsurkunde 176
Riedel, Jos., Studie üb. Cultur-Technik 389
— Wasserverh. i. Schlesien 389
Riegels, Verkehrsgeschichte 429
Rieger, Stant u. Sonntag 259
Riegler, Spitäler... 224
Riehl, W., Potsdamer Handw.-Verein 446
Riehl, W. H., die Deutsche Arbeit 246
— die Familie 234
— d. bürgerl. Gesellsch. 232
— Land und Leute 232

Seite

Riehl, W. H., Naturgesch d. Volkes 232
— freie Vorträge 58
— Wanderbuch 232
Riemann, Teichbau 406
Riemer, d. Schloss Hubertusbnrg 68
Riemschneider, Sonntagsruhe 259
Ries, die Simultanschule 143
Riesser, ein Wort d. Dankes 140
Rieter, Admin. Bericht d. Schweiz. Comm. d. Wiener Weltanst. 443
Rietzsch, Grundl. d.... Versicher. 98, 336, 337
Rigaut, canton de Wissembourg 372
Riggenbach, d. Armenwesen 289
Rigler, Eisenbahn-Berufskrankheit 209
Rimpler, Domänenpolitik 399
Rinecker, logar. Rechenschieber 517
Ring, Aktiengesellsch. 471
— Deutsche Kolonialgesellschaften 296
Ringklieb, statist. Uebers. v. Hannover 8, 110
Rinmann, Gesch. d. Eisens 416
Rinne, Nationalökonomie 313
Rinteln, kirchenpol. Ges. Preuss... 138
Rissmann, H. V., Armenordng. f. Sachsen 286
— heimathrechtl. Bestimmnngen 286
— Miethkündigung 173
— Vormundschaftsrecht 174
— Wasserrecht 409
Rissmann, Rob., Arbeitsnnterricht 160
Ristelhuber, l'Alsace 27
— v. Ritgen, Führer auf d. Wartburg 39, 69
Ritschl, Eisenzölle 361
Ritter, Carl, die Erdkunde 13
— Europa 12
— geogr.-statist. Lexikon 8
Ritter, Gust., zehn J. Civilstands-Amt 136
— fünf Jahre kirchlicher Ordnnng... 109, 136
Ritter, H., Verhältn. d. Philosophie 515
Ritter, Joh. Dan., älteste Meisnische Geschichte 53
Ritter, M., Sachsen u. d. Jülicher Erbfolgestreit 53
Ritter, Otto, Besoldungsw. d. ev. Geistlichkeit 136
Ritter v. Rittershain, Reichspost 492
Rittich, Ethnographie Russlands 22
Ritz, Verunglück. Sächs. Feuerwehrleute 192
Ritzn, misteri del ministero 327
Rivière, hist. des biens communaux 188
Rivoli, die Serra da Estrella 18, 406
Rizzari, biglietti fiduciar. 350
Röber, Weinban... 393
Robert, hist. de la classe onvrière 247
Robert, Charles, Leclaire 291
— partage des fruits 254
— la question sociale 241
— suppress. des grèves 254, 257
Robert, Fritz, Afrika als Handelsgeb. 459
— neue Ausführgebiete 286
— z. Auswanderungsfrage 286
Robert, J. M., David Heinr. Indinger 75
Roberts, A. W., students edit... 313
Roberts, Henry, classes ouvr. en Anglet. 250
de Roberty, sociologie 232
Robin, hospitalité et travail 191

	Seite
Robinson, Ch., New South Wales	324
Robinson, H. H., early factory labor	258
de Rocca, sulle industrie della Russia	428
Rocha, censo general	105
Rocholl, C., Deutsch. Armenpfl.-Recht	286
Rocholl, D., dunkle Bilder	191
Rocholl, Heinr., Sonntagsfrage	259
v. Rochow, Armenanstalten	287
Rodbertus, zwei Abhandlgn.	321
— offener Brief	276
— Briefe u. socialpol. Aufsätze	232
— Creditnoth d. Grundbes.	380
— zur Erkenntniss	321
— sociale Frage	232
— Inval. u. Altersversorg.	342
— Nachlass (2)	232
— z. Normalarbeitstag	257
— Bedeut. d. Staatswirthsch.	232
Röder, Chr. Frdr., Dommitzsch	69
Röder, M., Lexikon v. Schwaben	8
Roeder, O., Meliorat. i. Havellande	509
Röder, Ph. L. H., Geographie . . . Wirtembergs	32
Röderer, Marienborn b. Schmeckwitz (2)	228
v. Roditzky, d. Frauenarbeiten	300
Rodrigues de Freitas, Portugal	34
v. Roell, volksw. Monatshefte	308
— Wider d. Solidarhaft	275
Rogers, J. E. Th., bank of England	483
— hist. of agricult. 376,	386
— econom. interpret of history	309
— work and wages	253
Rogers, R. V., drinks, drinkers	306
Rogier, l'instruction primaire	149
Rohbock, Sachsen, Thüringen u. Anhalt	31
v. Rohland, Gasanst. v. Dresden	451
— d. Prov.-Hauptst. Giessen	109
Rohlfs, Reise durch Nord-Afrika (2)	23
Rohling, Frz. Delitzsch u. d. Judenfr.	303
Roehling, Bild v. östl. Oberersgeb.	326
— Eisenb. Annaberg-Chemnitz (2)	504
— Eisenb. Annaberg-Kommotau	504
Rohmann, Chronik v. Tharandt	69
Rohr, Fr. W., Eisenbahn-Zeitfragen	496
— Handb. d. Eisenbahndienstes	499
Rohr, K., der Sonntag	259
Röhr, Predigt am Joh.-Feste	83
Rohrer, Versuch üb. d. deutschen Bewohner Oesterreichs	22
Röhrich, Wilh., Finanz-. . . Progr.	364
— Gewerbefreiheit	433
— Handelsgewicht i. Deutschl.	481
— Deutsch. Handelstag	472
— Interessen d. Handels . . .	466
— Stellg. d. kaufm. Agenten	458
— Volkswirthsch.	315
— Verstände, Aufsichtsräthe	472
— Zinstaxen	470
Röhrig, Ernst, technol. Wörterbuch	421
Röhrmann, d. sittl. Zustand Berlins	193
Romanowicz, statyst. . . . Lwowi	119
v. Römer, Staatsrecht u. Statist. Sachs.	167
— Verfall d. Städte	321
Römisch, Korn-Theuerung	386
Rommel, Strafanstaltsarbeit	194
Rommel, E. A., Heimathskunde v. Leipzig	40
Romstorfer, Bukowina u. Oesterr.	119
Rondot, l'industrie lainière	452
— théâtres de Paris	58
v. Rönne, Ldw., Landes-Kultur-Gesetzgeb.	388
— d. Staatsrecht d. Deutsch. R.	166
— d. Staatsrecht d. Preuss. Mon.	167
— Unterstütz.-Wohnsitz	286
— Verfassg. d. Deutsch. R.	176
Roosevelt, piscicultura	408
Roepell, Beweg. d. Deutsch. Banken	483
Röper, d. Trichinen d. amerik. Schinken	217
Roppelt, Hochstift. Bamberg	27
Rörig, Eisenbahn-Güter-Tarif-Buch	499
Rosa, provincia di Bergamo	117
Rösch, Glück auf!	7
Roscher, C., Betheil. d. ev. Geistlich. . . .	129
— unsere Eisenbahnen	502
— militair. Hilfe bei Strikes	257
— z. Kritik d. n. wirthsch. Entw.	325
— Mobilis. v. Lagergütern	458
— Nothstände d. Grossindustrie . . . 142,	346
— Postparcassen . . . 330,	332
— Wahl e. gewerbl. Berufes	299
— Wohngrundstücke . . . Ob.-Lansitz	113
— Uns. Zeitungen	304
— Zinscoupons	476
Roscher, W., Ansichten d. Volksw.	321
— Armenzählung i. Leipzig	283
— Erhalt. d. Bauernstandes	399
— Finanz-Regalien	345
— Finanzwissensch.	345
— Hauptprincip d. Forstw.	404
— Gesch. d. National-Oekonomik	309
— Gesch. d. Engl. Volksw.-Lehre	309
— Handels- u. Gewerbfleiss	422
— d. Sächs. Nationalök. v. Justi	310
— Kolonien . . .	296
— Kornhandel	386
— Korntheuerungen	386
— geogr. Lage d. grossen Städte	13
— Nationalökon. d. Ackerbaues	390
— Deutsche Nationalökonomik	309
— System d. Volksw.	313
— Leben . . . des Thukydides	44
— J. H von Thünen	311
— Währungsfrage	478
— Zollverein	366
Rose, Moritz, üb. die sociale Frage	241
Rose, Otto, der Adel Deutschlands	241
Rösel, Kirchenrecht i. Sachsen	138
Röselmüller, Gottfr. Arnold 72,	131
Rosen, d. Mai-Aufstand in Dresd. 1849	83
Rosenberg, C. M., handlexikon öfver Sverige	8
Rosenberg, J. Th. H., d. Geld	476
Rosenhauer, Säcularfeier i. Sebnitz	134
Rosenkranz, neue Stndien	58
Rosenthal, G. E., technol Wörterbuch	421
Rosenthal, J., Bier u. Branntwein . . . 217,	306
— Ziele . . . d. Gesundheitspflege	216
Rosenthal, J., d. Credit-., Genossenschaften	274
— Erfindungsschutz	432
— Deutsch. Patentgesetz	432
Roesicke, Arbeiterschutz	255
Rosin, Recht d. Genossenschaft	261
Roskoschny, das arme Russland	285
Roesky, Verwalt. v. Fabriken	421

	Seite
Rösler, Herm., Lehre vom Arbeitslohn	253
— Volkswirthschaftslehre	315
— Volkswirthschaftstheorie	313
— Vorles. üb. Volksw.	313
— Werth d. Arbeit	253
Rösler, J. T. D., Chronik v. Reichenau	69
Rösler, Mor., Chronik v. Penzig	69
Rosmässler, Sachsens Fürsten	72
Rossbach, Ernst Otto, Gewerbsch. in Plauen	439
Rossbach, J. J., vom Geiste der Geschichte 233,	309
— Geschichte d. Familie	234
— Gesch. d. polit. Oekonom.	309
Rossi, del credito popolare	270
— industrie manifatt.	427
Rössig, Leipz. Handelsrecht	470
— Product. . . . Kunde v. Sachs. 326,	462
— d. Chursächs. Staatskunde	167
Rossiwall, Bergwerksbetr. d. Oesterr. Monarchie	414
— Eisenindustrie (3)	416
Rössler, d. Sprache d. Verträge	58
Rössler, Const., d. Deutsche R. u. d. kirchl. Frage	139
— Steuerpolitik	352
Rössler, H., Kunststrassen i. Hessen	491
Rössler, J., die Lütticher Affaire	82
Rossmann, Albrechtsburg zu Meissen	58
Rost, F. W. E., was hat d. Leipziger Thomasschule . . .	134
— z. Gesch. d. Thomasschule	153
Rost, J. H., städt. Abfallstoffe	218
— wie und wo hat . . . 270,	380
Rost, J. W., Königshofen	69
Rost, L., z. Berufsthätigk. d. Juden	304
Röstel, Ferienkolonien . . .	228
— Fürsorge für arme Kinder	228
— Knaben- u. Mädch.-Horte	292
— freiwillige Sozialreformen	241
v. Rosthorn, Oesterr. Eisenindustrie	416
Roszkowski, Wesen d. Eigenth.	236
Roth, Joh. Ferd., Gesch. d. Nürnb. Handels	468
Roth, Joh. Frdr. Wilh., Entw. d. Landwirthsch.	370
— Intensität d. landw. Betr.	390
Roth, Rich., Obererzgeb. Feldgraswirthschaft	392
Rothert, d. innere Mission in Hannover	142
de Rothschild, Arth., hist. de la poste	492
Rothschild, E., Reichseisenbahnen	499
Rotondi, indust. dell' amido	455
v. Rotteck, d. Staatslexikon 162,	312
Rotter, Rettungsanstalten	292
v. Rougemont, Geographie des Menschen	22
Rougier, associations ouvrières	276
Roussel, les nations catholiques . . .	129
Rowland, chemical products and salt	451
Rowton, sense and intellect	515
Royer, l'agriculture Allemande	371
Royer, Clem., origine de l'homme . . .	232
Rozy, le travail, le capital . . .	246
Rübenach, Eisenbahnwörterb.	496
Rubens, Weinkarte	393
Rubichon, des manufactures . . .	250
Ruby, Iglauer Handwerk	434
Rücker, Schätznng v. Bergbauen	411
Rückert, Flora von Sachsen	17
Rücklin, d. neuzeitl. Handwerk	246
— Volksgewerbeschule	437
Rudel, Entstehnngsheerde d. Krankh.	208
Rüder, statist. Handbuch	104
Rudhart, Abgeordneten-Rede	364
Rüdiger, C. A., Gelehrtenschulen i. Sachsen	151
Rüdiger, Chr. Fr., immerwährender Kalender	41
Rüdiger, Otto, Freibrief f. Hamburg	364
— Handwerksgesellendocumente 276,	435
— Hamb. Zunftrollen	434
Rudolph, Ernst, Berufswahl	299
Rudolph, Ernst, Waisenhaus z. Chemnitz	293
Rudolph, H., Ortslexikon (2)	8
Rudowsky, Ortschaftsverz. Sachsens	11
v. Rüdt, Probleme beim Rettungswerke	193
Ruer, Irrenstatistik	211
Ruf, bayrische Heimathskunde	37
Rüffer, die polit. Strategie	44
Räfin, üb. Flachscultur . . .	391
— Mittlgn. üb. Flachsbau . . .	391
Ruge, Augustusbad	227
— üb. Compas	512
— Geographie	12
— Seifersdorfer Thal	40
— Verhältnis d. Erdkde. z. d. Wissensch.	13
Rüger, Dippoldiswalde	69
Ruggles, United States	105
Ruhlheim, d. Sächs. Erzgebirge	40
Rühlmann, Sächs. Mauthlen	454
Ruhtisch, Theuerung d. Holzes	404
Rulffs, Waysenhäuser	292
— Werk- u. Zuchthäuser	195
Rüling, Kirche zu Oederan	134
— Reformation zu Meissen	134
Rullmann, Bibliothekseinrichtungskunde	2
Rümelin, Bevölk. Statist. v. Württemberg	114
— Reden u. Aufsätze	58
— d. Theilung d. Rechte	161
v. Rumford, Armenwesen	282
Rumpelt, Unfall- u. Kranken-Versich.	341
Rumpf, Chausseen i. Preuss. St.	491
Rumsey, fallacies of statistics	100
Runde, F. L., Ansichten, Wünsche . . . 348,	402
— Sächs. Landesabschätzg.	402
— Sachsens Anschl. an d. Zollverein	364
Runde, Gust., Reichseisenbahnproject	499
Runge, Betheilig. am Reingewinn	254
Ruepprecht, der Mensch u. Wohnung	302
Rupprich, Fluctuat. d. Curse	486
Ruprecht, W., Ladenpreis . . .	488
— Wohnungen d. arb. Klassen	261
Ruscone, ordin. giudiziaria	175
Russ, Donau-Elbe-Kanal	510

Seite

Rnss, Schifffahrtsstrasse Donan-Moldan-Elbe 510
Rnssell, climate of New South Wales 19
v. Rnstow, d. Russische Armee 199
Rnžička, Joh., Arb.-Kranken-...Casse i. Wien 266
Ruzicka, Jos., Waarenverzeichn. 362
— Zolltarif 362
Rychna, Schüler-Epidemien 212
Ržiha, Eisenbahn-Unter- n. Oberban 496
— Hafen von Triest 513

Saalfeld, vom Lotto 374
Sabarth, Bergwerks-Karte v. Oberschlesien 412
Sabbagh, die Brieftaube 495
Sacchi, annali di statistica 85
Sacher, E., Mechanik d. Gesellschaft 98, 232
Sachs, Isid., l'Italie, ses finances... 327
Sachs, Jul., Gesch. d. Botanik 516
Sachse, Tbomaskloster u. Thomasschule 153
Sachse, Carl Tr., Pflanzengeogr. d. Erzgeb. 17
— Regenverh. im Dresd. Elbthal 20
— naturhistor. Verh. Dresdens 17
Sachse, Frdr. Em., Buchhändl. Lehranst. 488
Sachsenröder, Riesa's Handel... 326
Sachsse, Crl. Frdr., Anwachsen d. Reichthnms 321
Sachsse, C. H., Gebirgsgegenden... zu hoch bestenert 402
Sachtler, gesellsch. Reorganisation 232
Sack, unsere Schnlen... 143
Sadler, law of popnlation 235
Sagittarius, Thüringische Geschichte 46
Sailer, d. Juden n. d. Deutsche Reich 304
— d. Magdalenensache 193
— d. Preuss. Staatsrath 177
St. Clair-Dnport, métanx précieux 415
St. Hilaire, animaux utiles 58
Saint-Pierre, Handelsarchiv 457
Salbach, d. Wasserwerk Dresdens 219
Salfeld, nb. Haidewirthschftn. 373
Salicis, enseignement primaire 149
Saling, Börsen-Papiere 486
Salisbnry, labonrers' dwellings 261
Salmasius, de usuris liber 470
Salmon, bedendaagsche historie 13, 24
— Duitsches Keizeryk 107
Salomon, E., Ursachen d. Selbstmorde 306
Salomon, Karl, Zuckersteuerfrage 360
Salomon, Otto, Arbeitsschule u. Volksschule 160
— Handarbeitsunterricht 160
— Handfertigkeitsschule... 160
Salvadori, C., scienza economica 321
Salvadori, Tom., Fauna d'Italia 17
v. Salviati, landw. Tb. d. Paris. Ansst. 388
v. Salza n. Lichtenan, Polizeirecht 190
v. Salzwedel, das Proletariat 242
di Sambuy, industria dei vini 393
Sampson, history of advertising 489
Samter, d. Eigenthum 236
— gesellsch. u. Privat-Eigenth. 236
— Social-Lehre 232
Samuelson, German working-man 276
Sancho, obras públicas 490

Sandberger, gcolog. Verh. Nassaus 15
Sandborn, the North and the Sonth 105
Sander, üb. d. Cholera 213
— Handbuch d. Gesundbeitspflege 216
— Krankenkäuser 224
Sandford, die Frau 300
Sandler, Deutschl. Handel... 125
— Industrielexicon 125
Sandner, die Arbeiterfrage 246
Sarasin, Stellung d. grossen Gewerbe 246
v. Saranw, d. Russische Reich 351
Sargant, W. L., political economy 313
Sargent, Ch. S., forests of N. America 405
Sartorius, Herzogth. Nassau 111
Sartorius v. Waltershausen, A., Alters- u. Invalidenversorg. 342
— Arbeiterversicherungskassen 338
— Einfuhrverbot... 217
— Nordam. Gewerkschaften 276
Sartorius v. Waltershausen, G. F., Gesch. d. D. Hanse 468
v. Sasinek, d. Slovaken 22
Saski, Gg., Stammtische zum Kreuz 262
Saski, Th., Jahrb. d. Versicherungswes. 334
Sass, Gesch. d. Hamburger Brandes 69
Sassen, caisses d'épargne postale (2) 332
Sattler. Herzogth. Würtemby. 46
Sauer, G., Freihandels-Correspond. 357
Sauer, G., the telegraph 494
Sannier, le tempe, ses divisions... 41
Sanpe, Spectral-Analyse 516
Sansse, Stadt Gnben 69
Sautter de Blonay, d. Staat n. d. Moralität 193
Sanvenr, statist. des sourds-muets... 211
Sax, Carl, Türkei 35
Sax, Eman. Hans, statist. Bericht 427
— Hansindustrie i. Thüring. 440
Sax, Emil, Berücks. d. Güterwerths 499
— Fortschr. d. nationalök. Theorie 321
— Nationalökonomie 321
— Oekonomik d. Eisenbahn 496
— Staatswirthschaft 313
— Verkehrsmittel 489
— Wohn.-Zustände d. arb. Class. 261
Say, Horace, Paris, son octroi... 356
Say, J. B., catéchisme d'écon. polit. 315
— lettres à M. Malthus 321
— Nationalökonomie 313
— polit. Oekonomie 313
— traité d'économie polit. 314
Say, Léon, dictionn. des finances 349
— finances de la France 349
— question des impôts 352
— le socialisme d'état 242
Sbarbaro, filosofia della ricchezza 321
Sbrojavacca, istit. di credito fond. 381
Scelsi, prov. di Reggio nell' Emilia 117
Schachert, überseeische Kohlenausfnhr Deutschlands 487
Schacht, Gleichberechtig. d. Realschnle I. O. 151
Schacko, Darniederliegen d. Landwirthschaft 395
Schade, Nordd. Garnisonen 198
Schadeberg, Reg.-Bez. Merseburg 326
— die Silos 334
Schädelin, von u. mit d. Armen 280
Schadwill, Abfertig. d. Schrift... 442

Seite

Schäfer, Ad., Dresdner Wochenblatt 48
Schäfer, Arn., Tabelle zur Sächs. Geschichte 53
Schäfer, Gnst., Gesch. d. Sächs. Postwesens 493
— Verkehrsmittel 489
Schäfer, Th., d. weibl. Diakonie 141
— Leitfaden d., innern Mission 142
— Monatsschr. f. inn. Mission... 141, 278
Schäfer, Th., Dresdens Umgebung 40
— Führer durch Dresden 38
— Führer durch Nordböhmen 40
— d. Sächs. Oberlausitz 40
— d. Sächs. Schweiz 40
— Wanderbuch durch Sachsen 31
Schäfer, W., gewerbl. Credit 498
— Verstaatlich. d. Feuerversich. 343
— d. Nationalökonomie 321
— socialist. Zukunftsstaat 242
Schäfer, W., Meissnische Kreisblätter 47
Schäfer, Wilh., Anton der Gütige 53
— Catalog d. königl. Gemälde-Gal. 60
— Dresdner Elbbrücke 69
— Friedrich August II. (2) 74
— die Gemälde-Gallerie z. Dresden 58, 60
— d. kathol. Hofkirche z. Dresden 134
— d. Montag vor Kiliani 78
— Sächs. National-Encyclop. 9
— Sachsen sonst u. jetzt 48
— Sachsenchronik 53
— Waffenstillstand v. Kötzschenbroda 78
Schaffer, Herm., Schles. Liebfrauengilde 262
v. Schäffer, Brasilien 324
Schäffer, F. A., Beschreibg. v. Hessen 27
Schäffer, Frdr., Frankfurter Waisenhans 292
Schaeffle, Theorie d.... Absatzverh. 432
— gesammelte Aufsätze 317
— Aussichtslosigk. d. Socialdemokr. 242
— Bau und Leben 232
— Doppelwährung 478
— korpor. Hülfskassenzwang 264
— Hypothekarkredit 380
— Kapitalismus u. Socialismus 242
— d. nächste Krieg in Zahlen 196
— Quintessenz d. Socialismus 242
— Steuerpolitik 352
— Zwangshülfskassen 264
Schaffrath, Codex Saxonicus 172
— Reichsverfassung von 1849 178
Schall, K. F., Volksvermögen... 321
Schall, M., Arbeiter-Quartier i. Mülhausen 248
Schalscholeth, Wittenberg 69
Schamelins, Chron. Abbat. Bosaugiens. 66
— Chronicon Portense 153
Schanz, z. Gesch. d. Colonisation... 325, 424
— Finanzarchiv 344
— Deutsche Gesellen-Verbände 277
— Handelsbeziehungen 469
— Engl. Handelspolitik 469
— Bayer. Wirthschafts-...Studien 325
Schäppi, Arbeit... d. Frauen 300
— Handwerk, Kleingewerbe... 242
— Reform u. Ansbau d. Volksech. 438
Scharf, C. B., Braunschweig-Lüneburg 28
Scharf, Frdr. Ad., Salinen b. Teuditz 416
Scharling, ökonomiens grnndbegreber 321
Scharnaggi, Forstw. im Oesterr. Küstenlande 406
Scharold, Weinbau in Würzburg 393
Scharrer, Deutschlands erste Eisenb 501
— üb. Deutschen Zollverein 366
Schaubach, Nordsee-Mittelmeerbahn 489
Schaube, Konsulat d. Meeres... 496
Schaubenburg, Sonntagsruhe 259
Schaumann, Gesch. d. niedersächs. Volks 46
v. Schauss, Münz-Gesetzgeb. 476
Schebek, Böhmens Glasindustrie 450
— z. Gesch. d. Preise 323
— Musterwerkstätten 436
Scheben, Zunft d. Brauer (2) 435
Scheden, Preuss. Staats-Forst-Verwaltung 405
Schedlich, Einkommensteuer 355
Schedo-Ferroti, internat. Arbeiterbewegung 277
v. Scheel, Credit- u. Sparvereine 270
— Eigentbum u. Erbrecht 236
— Erbschaftssteuern 354
— Handbuch d. Statistik 94
— socialpolitische Parteien 183
— Organis. d. amtl. Statistik 96
Scheerer, Th., d. Gneuse d. Erzgeb. 17
Scheffel, Reduct. d. Leipz... Gew. 481
Scheffler, Hrm., Alters- u. Invers-Versicherung 342
— Betheilig. am Gewinne 254
— Regelung d. Einkommen... 321
— Eisenbahntariffrage 500
— Sterblichkeit n. Versich.-Wesen 94, 102, 396
Scheffler, Joh. Gttl., der Bergbau 411
— Nothstand d. Erzgebirgs 249
Scheibner, Petition... Unfallversich. 341
Scheicher, d. Klerus u. d. soc. Frage 129
Scheichl, Gesch. d. Arbeitslohnes 253
Scheide, die Tabakspflanze 392
Scheidtmann, landw. Handelsbuch 384
Scheidtweiler, die Rhön 326
Scheimpflug, scrophulose Kinder 227
Schelcher, Denkschrift, Wettinstrasse 69
Scheler, annnaire... 86
Schell, gewerbl. Fortbild.-Schulwes. 438
Schelle, E. F., d. Kindergottesdienst 129
Schelle, F. V., Sachsens Militär-Ver.-Bund 278
Schellenberg, Denkschrift... 78
Scheller, Elbzölle (2) 361
Schellmann, Postfreförd.-Vertrag 492
Schellwien, Arbeit und ihr Recht 255
Schelz, Gesammtgesch. d. Lausitz 53
— Ureinwohner d. Lausitzen 22
Schembera, Industrie..., Oesterr. 428
Schenck, Volkswirthschaft 314
— Wiesenban 392
z. Schenckendorff, durch welche Mittel... 190
— d. prakt. Unterricht 160
Schenk, Jahresber. d. Genoss. 273
— Mittheilungen üb. Vereinstag 274
Schenkel, Kirche i. Cainsdorf 134
Schenkenhofer, Bestimm. d. Flüsse 218
Schenkl, d. Stat Amberg Gesatzbuch 179
Scheppach, Sächs. Geschichte 53
Scheppler, Aufheb. d. Jndenleibzolls 140

Seite

Scherer, Herm., d. Aktionär 485
— Gesch. d. Welthandels 466
Scherer, Wilh., Eintheilung Bayerns 9
Scherrer, protest.-kirchl. Hilfsverein i. d. Schweiz 140
r. Scherzer, Anfänge d. Industrie 422
— d. Deutsche Arbeit 286
— d. Buchdruckerkunst 58
— Repnbl. Costa Rica 297
— oest.-ung. Exped. n. Siam, China ... 25
— Körpermessungen 22
— d. wirthschaftl. Leben 321
— Mittelamer. Freistaaten 324
— Reise um die Erde 459
— Smyrna 25
— wirthschaftl. Thatsachen 321
— volksw. Verh. Sachsens 326
— Wanderungen durch Nicaragna ... 297
— Weltindustrien 427
Scheube, d. hänsl. Leben in Frankr. 294
v. Schenchenstnel, Oesterr. Berggesetz 430
Scheuffler, d. ev. Diasporai. Sachs. 134, 140
Schick, Katechism. d. Arithmetik 517
Schickedanz, d. Fürstenth. Lippe-Detmold 27
Schicker, Gewerbe-Ordnung 429
Schiebe, Handelsgesetzgeb. 470
— Institutionen Frankr. 470
Schiefferdecker, Cholera i. Königsbg. 213
— Ernähr. d. Bewohn. Königsbergs 217
Schier, G., Münz-Reduct.-Tabelle 480
Schier, H. B., Polizeikunde von Sachs. 190
Schitf, Gewinnbetheil.-Frage 254
Schiffner, Alb., Beschreibg. von Sachsen ... 31
— Handbuch d. Geographie ... v. Sachsen 31
— d. Lehngüter ... in Sachsen 31
— Lexikon v. Sachsen 9
— Führer im Muldenthal 40
— Schulhedarf d. Kunde Sachsens 31
— d. Sächs.-Böhm. Schweiz 40
— d. Vaterland d. Sachsen 48
— d. Wüstungen in Sachsen 31
Schiffner, Wilh., Sächs. Brandkassen-institut 344
Schildbach, orthopäd. Heilanst. Leipz. 325
Schildge, d. wirthsch. Mechanismus 321
Schill, d. Dentsche Medicinalw. 221
Schiller, klimat. Verh. Zittau's 20
Schilling, E. M., Sächs. Forst- u. Jagdrecht 407
— Landwirthschaftsrecht 393
— Mühlenrecht 174, 409
— Städteordnung 180
Schilling, N. H., Gasanstalten 451
Schilling, Otto, Gemeinde-Krankenversicherung 339
Schillmann, Dentsche Schulzeitung 142
Schimmelpfeng, A., Nothst. d. Handels 458
Schimmelpfeng, W., Jean Baptiste Colbert 310
— Credit-Versichrg. 458
— Nothst. d. Handels 458
Schimmelpfennig, Preuss. indir. Steuern 364
Schimmer, Bevölk. von Wien 119

Seite

Schimmer, Lehranstalten i. Oesterr. 146, 151
— Reichsrathswahlen 184
— Erhebungn. üb. Schulkind. Oesterr. 118
— Statistik d. Judenthums 140
— Statist. d. Oesterr. Kaiserst. 118
— Volksschulen ... 149
Schindler-Escher, Klein. aber Mein 301
Schings, christl.-sociale Blätter 229
Schippan, bergmänn. Karte 413
Schippel, das moderne Elend 235
— staatliche Lohnregulirung 253
Schirges, d. Rheinstrom 510
— Rhenns 510
— die zweite Weltausstellg. 441
Schirm, Wiesbaden 228
Schirmer, Begräbnisskapelle Freybergk 56
Schlaberg, Sächs. Pferdezucht 394
Schladebach, Dresd. Barrikadenkampf 83
— Friedrich August II. 74
Schläger, öfftl. Armenpflege 280
v. Schlagintweit, Amerik. Eisenb. 497
— Pacifische Eisenb. 497
Schlatter, F., Vagantenthum in Zürich 191
Schlatter, Gg. Fr., System d. Einzelhaft 195
Schlatter, Herm., Industr. Karte d. Schweiz 428
Schlechtendahl, Währung 478
v. Schlegel, Erörterung d. Frage ... 326
Schlegel, C., de Cella veteri ... 134
Schlegel, Ernst, Gesch. Gotha's 69
Schlegel, J. J., d. Schweiz. Lehrerbild.-Anst. 150
— d. Lehrerbildungsanstalten 150
Schleiden, Bestenerg. d. Tahacks 360
Schleier, d. merkantilische Hamburg 462
Schleis v. Löwenfeld, Landger. Sulzbach 203
Schlenkert, Tharand 69
— d. Wiederkehr d. Königs 81
Schlereth, Städte- ... Verzeichniss v. Kurf. Hessen 10
Schlesinger, L., Nationalitätsverh. Böhmens 22
Schlesinger, Max, Praxis d. Berufsgenossensch. 341
Schletter, Constitutionen Churf. Augusts 178
— Jahrbücher d. D. Rechtswiss. 161
Schlichtegrol, breitfelg. Räder 491
Schlichting, J., Canalis. d. Mosel 510
— Schiffharmach. d. Füsse 508
Schlichting, M., Erd- u. Völkerkde. 12
v. Schlieben, Rich., d. Arbeiterfrage 246
v. Schlieben, W. A. E., statist. Aphorismen 96
— statist. Samml. od. Büreaus 96
— Grundzüge d. Statistik 96
— Vaterlandskunde v. Sachsen 30
Schlief, Verfassg. d. Nordam. Union 179
Schlink, Natur d. Versicherung 335
Schlippe, Dampfkesselbetrieb 448
Schlitte, Zusammenleng. d. Grundst. 390
Schlockow, Gesundh.-Pflege b. Preuss. Bergban 209, 216
— Oberschles. Industr.-Bez. 425
v. Schlör, Steuerreform i. Bayern 352

Seite

Schlosser, Fortschritt ... 232
— Fürs. f. arme aufsichtslose Kinder 292
— welche soc. Verpflichtungen 236
Schlössing, Vergl. d. n. Wasserpol. ... 481
Schlossmacher, Hausindustrie 439
— Unfallversicherung 341
Schlözer, Aug. Ldw., Briefwechsel 46
— Staatsanzeigen 43
v. Schlözer, Chr., Volkswirthschaft 314
Schlüter, A., Harburgs Handel 462
Schlüter, C., statist. Handb. f. Hannover 110
v. Schmädel, Fluss- u. Wasserpolizei 469
Schmaler, d. Slavischen Ortsnamen 22. 42
Schmaltz, Heinr., d. Taubstummen i. Sachsen 211
Schmaltz, Mor. Frdr., Weihrede ... Dresden 69
Schmalz, Ed., üb. Taubstumme 211
— Taubstummenanstalten 158
v. Schmalz, Karl Gust., Jubelfest auf Augustusberg 82
— d. Sächs. Medizinalgesetze 221
— Wittwenkassen ... 268
Schmalz, M. B., Landw. d. Rttg. Mühlbach 375
v. Schmedes, Galizien u. Bukowina 119
Schmeding, d. klassische Bildung 156
Schmeidler, Eisenbahnwes. 496
— Gesch. d. Eisenbahnw. 500
— d. Russische Reich 44
Schmekel, d. Hochstift Mersehurg 29
Schmeltz, de idololatria 58
v. Schmettau, d. Socialismus 242
Schmid, Const., d. Sparkassenwesen 330
Schmid, C. W. F., Gelehrtengesch. ... 72
Schmid, Frdr., Genossensch.-Systeme 274
Schmid, Frdr. Aug., Archiv f. Bergwerks-Gesch. ... 410
— der Bergprocess 420
— Deutsche Bergw.-Znst. 420
— Beiträge zur Sächs. Geschichte 53
Schmid, J., d. moralische Verbindlichkeit ... 161
Schmid, Ulr. Rud., deutschkath. Kirche 139
Schmid-Schwarzenberg, Clytia 143
Schmidberger, Volkswirthsch. 314
Schmidhuber, Gangkarte v. Schneeberg 413
Schmidl, Österreich 34
Schmidlin, E., Adressbnch f. Württemberg 126
Schmidlin, W., Schutzzölle od. Handelsfr. 358
Schmidt, A., Blei- u. Zink-Erzlager 416
Schmidt, Alfr., d. Rnssische Geldwes. 476
— das Salz 417
Schmidt, B., turnerische Leistungen 160
Schmidt, Conr., d. natürliche Arbeitslohn 253
— Durchschnittsprofitrate 321
Schmidt, C. B., le Kansas 24
Schmidt, C. H., d. kleine Stephan 492
Schmidt, Carl Hnr., Herst. v. Schiebercarven 448
Schmidt, Chr. Sam., Beschreibg. v. Königshain 40
Schmidt, Edm., Reichs-Tabak-Monopol 360
Schmidt, E. O., kirchl. Chronik 130
Schmidt, Frz., Sitten u. Gebräuche 58

Seite

Schmidt, Frdr., Bankwesen 484
— Eisenbahnen u. Banken 496
— Lage d. Gewerbe 246
Schmidt, Frdr., Tonnen-Abort-Einrichtung 218
Schmidt, F. A., Europ. Moden-Akad. 438
Schmidt, Frdr. Aug., Umg. v. Bad Elster 40
Schmidt, G. L., das katholische Eisenach 134
Schmidt, G. W. C., Ausst. f. d. Jug. i. Dresden 445
— Jahrbuch d. höh. Knabenschulen 152
— Jahrbnch d. Töchterschulen 150
Schmidt, Hnr., Dentsche Grundcredit-Bank 380
Schmidt, Herm., d. innere Mission i. Württemhg. 142
Schmidt, Hrm., Stenerfreiheit d. Existenzminimums 354
Schmidt, Joh. Ldw., in was für Münzsorten ... 476
Schmidt, J. W., Beschreibg. von Baden 26
Schmidt, Joh. Zach., Salinen b. Tenditz 416
Schmidt, Karl, Jedermanns Sparbuch 330
Schmidt, Louis, Verwalt. d. Eisenbahnen 496
— Versicherungswesen 335
Schmidt, Ldw Hnr., Nationalökonomie 315
— Verwaltungsrecht 185
Schmidt, M. W., Elbwasserstandsverhältnisse 15. 509
— Regulirung d. Elbufer 69
Schmidt, Osc., Darwinism. u. Socialdem. 242
Schmidt, Osw. Glob., Kirchengesch. v. Meissen 134
Schmidt, Paul Wilh., d. theolog. Studium 156
Schmidt, Peter, Arbeiter in Dänemark 248
Schmidt, Roh., Constr. d. Dampfmaschine 448
Schmidt, Rob. R., Patent-Gesetze 432
Schmidt, Th., Handel u. Schifff. Stettins (2) 468
Schmidt, Tob., Chronica Cygnea 69
Schmidt, V., Wechselkunde 470
Schmidt, Wold., freie christl. Gemde. i. Dresden 139
Schmidt v. Bergenhold, Berghan i. Böhmen 414
Schmidt-Warneck, d. Eigenth. Frage 236
— socialpol. Propädentik 232
— Sociologie Fichte's 232
Schmidt-Weissenfels, Ed., Frankr. Literatur 58
— d. Stadt d. Intelligenz 69
Schmied, d. Feldwirthschaft 391
— Landwthsch. i. Böhmen 377
Schmiedel, Barkhardsdorf 67
Schmieder, Col., Cholera in Leipzig 213
Schmieder, Gttfr., Polizeiverfassg. 190
Schmieder, G. F., Factoren-Tabelle (2) 480
Schmieder, H. E., d. moderne Bildung 143
— Erinn.-Blätter 153
Schmiedlein, phys. Topographie v. Leipzig 20
Schmit, J. P., Arbeiter-Katechismus 246
Schmitt, Frdr., humanitäre Anst. 251

Seite

Schmitt, Frdr., Statist. d. Oesterr. Kaiserst. 118
— Vereine in Oesterreich 261
Schmitt, F. W. F., der Kreis Flatow 111
Schmitt, Greg., medic. Statist. v. Würzburg 203
v. Schmitt, Ldw., Resultate d. Rechtspflege 164
Schmitthenner, Armenwes. i. Baden 282
Schmitz, Frdr., Rodbertus' Lehre 321
Schmitz, Jac., Schwindsuchtssterblichkeit 214
Schmitz, J., die Arbeiterversicherg. 338
— Ausführ.-Verordnungen 339
— Belastg. d. Gemeinden 356
— d. Bürgermeisterei-Verw. 186
— Invaliden-... Versorg. 342
— z. Kommunalsteuer-Reform 356
— wie sind Krankenkassen ... 266
— Sammlung d. Bescheide ... 341
— ortsübliche Tagelöhne 253
v. Schmitz, Ldw. Fr., ans Soest's Vorzeit 69
Schmölder, d. Inseratenwesen 304
Schmölke, Wohnhaus d. Arbeiters 261
Schmoller, staatswiss. Forschungen 161, 307
— Grundfragen d. Rechts ... 321
— Jahrbuch f. Gesetzg. 161, 307
— Deutsch. Kleingewerbe 433
— z. Litteratngeschichte 310
— Bevölk.- u. Moralstatistik 100
— Strassburgs Blüte ... 325
— Strassburger Tucher- ... Zunft 435
— Entw. d. Deutsch. Weberei 452
Schmülling, d. Phönizisch. Handel 467
Schmutz, Beitr. z. Landesk. Oberösterr. 377
— Lexik. v. Steyermark 9
Schnapper-Arndt, fünf Dorfgemeinden. 249
— Method. sog. Enquêten 232
Schneidermann, Galvanismus 422
— kgl. Gewerbsch. Chemnitz 438
Schneeberger, Ernährg. d. Volkes 334
Schneer, arbeit. Klassen in Breslau 249
— Differential-Zollfrage 358
— Noth d. Leinen-Arbeiter 249
Schneidawind, Hochstift Bamberg 108
Schneider, Alb., d. Deutsche Zolltarif 361
— Zincker-Zoll u. -Steuergesetzg. 360
Schneider, Arn., landw. Gesetzbuch 399
— landw. Rechtsbuch 399
Schneider, C., Spec. Katalog d. Berl. Ausst. 443
Schneider, Casp., Ehren-Senle d. St. Leisnig 69
— d. Oderstrom 40
— Saxonia vetus et magna 28
Schneider, Ew., d. innere Mission i. Deutschl. 142, 289
Schneider, F., Deutsche Baugenossenschaften 302
— Consumvereine 275
— Jahresber. d. Genoss. 273
— Vorschnss- n. Creditvereine 270
Schneider, G., Zittauer Zeitschr. 489
Schneider, Glob., Konknrrenz u. Reklame 336
Schneider, G. H., Frend u. Leid 232
Schneider, Hugo, Ignoramus 96

Seite

Schneider, J., d. alten Heer- u. Handelswege 467
Schneider, Joh. Pbil., Währungsfrage (3) 478
Schneider, Osk., geognost. Beschr. d. Löbauer Bergs 17
Schneider, R., der Prinzenraub 78
Schneider, Zach., Chronicon Lipsiense 69
Schneitler, C., Drillkultur 391
Schneitler, L., Mitth. d. Centralvereins 244
Schnell, Materialien z. Abwehr ... 264
— die sociale Privathülfe 264
Schnitzler, l'empire des tsars 35
— statistique générale ... de la France comparée ... 104, 115
Schnorr, sächs. Realschulabiturienten 152
Schnurrer, Chronik d. Senchen 201
Schober, G., Landeskultur-Rentenbanken 380
Schober, Hugo, Tabacksbau 392
— landw. Unterrichtswes. 387
— Volkswirthschaftslehre 315
— Zeitschr. f. D. Landwirthe 368
— Zusammenleg. d. Grundst. 390
Schober, K., d. Deutschen in Niederösterreich ... 22
Schoedler, böh. techn. Schulen 438
Scholl, Führer d. Maschinisten 448
Scholle, über Theaterbrände 192
Scholtz, Eisenb.-Güterstarif 500
Scholtz-Knobloch, Preisbildung 323
Scholtze, Realschulwesen 152
Scholze, d. Löbauer Berg 40
Schomburg, üb. Deutsche Bergw.-Gesetzg. 420
Schön, J., Enrop. Civilisation 104
Schön, Joh., Postsparcassen-Dienst 332
Schön, Max, d. Deutsche Auswanderung 296
— Innere Kolonisation 398
v. Schönberg, Beruh., Armengesetzgebung Sachsens 286
— Armenhäuser 287
— Armenordnung 286
Schönberg, C. J. A., Glocken in Weisstropp 134
v. Schönberg, G., Arbeitsämter 255
— Bedeut. d. sozial. Frage 242
— Frauenfrage 300
— Handb. d. polit. Oekonomie 314
— Landwirthsch. d. Gegenw. 375
— Socialpolitik 338
— Volkswirthsch. d. Gegenw. 321
— Bedeut. d. Deutsch. Zunftwes. 435
Schönberg, M., Ziele d. Socialdemokr. 242
Schönberger, Weltausstell. i. Sydney u. Melbourne 441
v. Schönburg-Rochsburg, Wirthschaftsführung 375
Schöne, A., Gesetztafel f. d. Deutsch. R. 170
Schöne, G., Wein-, Wasser- ..., Karte d. Rheinlandes 393
Schöne, K. G., für Freund n. Feind 272
Schöne, Mor., Schnhmachergewerbe 454
Schöne, P., Gesch. d. polit. Theorien 163
Schoenfeld, caisses de prévoyance 267
Schönfelder, Kloster St. Marienthal 134
Schönherr, Churf. Moritz v. Sachs. i. Tirol 53
Schönhof, d. volksw. Fragen 324

Seite

Schönholzer, die Armuth 280
Schoenlank, Oesterr. Fabrikgesetzg. 256
— Fürther Spiegelbelegen 248
— Hausindustr. i. Sonnebg. 440
v. Schönthal, Superintendenten i. Dresden 134
Schoepf, A., Zoolog. Garten Dresdens 60
Schöpf, G., Hochstift Würzburg 27
Schöpff, G. H. M., mild. Stiftung Pirnas 289
Schott, Hausindnstrie 439
Schott, Th., unsere Zeit 515
Schöttgen, Conrad der Grosse (2) 73
— Inventarium dipl. Sax. sup. 53
— diplomat. Nachlese 48
— historische Nachricht ... 69
— Opuscula minora hist. Sax. 53
— Rabenau 69
— Wiprecht v. Groitzsch 78
— Stiftsstadt Wurzen 69
Schottin, die Slaven in Thüringen 46
— Telegraph 494
Schrader, H., hausw. Bildung d. Mädchen 300, 334
Schrader, Karl, kritische Beiträge 324
— hausw. Bildg. d. Mädchen 300, 334
— z. Manchester-Schule 433
— wie lässt sich der Aufgabe ... 280
Schrader, Th., Verbrecherthum i. Hamburg 164
Schrader, W., korpor. Organis. d. Handw. 274
Schrage, Gewerberechtsfrage der Apotheker 222
Schram, Karl, ans dem Elbthale 40
Schramm, C. A., Nationalökonomie 321
— Rodbertus, Marx, Lassalle 310
Schramm, Carl Chr., histor. Schauplatz 69
— Sax. nomum. vinr. illustr. 493
Schramm, C. Tr., Annenschule Dresden 152
Schramm, Raim., Eisenbahnpolit. 500
Schramm, Rud., d. Internationale 242, 277
Schramm-Hartuch, M. Ant. Nicudorf 311
Schramm-Macdonald, H., Feuerversicherung 344
— König Johann v. Sachsen 76
— die Urne 72
— d. Weg z. Wohlstand 334
Schrank, d. Prostitntion in Wien 193
Schrant, System d. Handelsverträge 466
— Organis. d. Kredits 456
— Wechselkurse 484
Schreber, v. Sächs. Land- u. Ausschnsstägen 178, 353
Schreiber, Hnr., d. Bundschnh zu Heidelberg 401
Schreiber, J. F., d. Eisenbahnen 496
— d. Preuss. Eisenbahnen 501
— Tarifwes. d. Eisenb. 496
Schreiber, Kasim., wie können kleinere Herrschaften 345
Schreiber, P., Bedentnng d. Windrosen 19
v. Schreibershofen, Sächs. Cadettenkorps 198
Schreiner, Gust. Frz., Steiermarks Waldstand ... 406
— kirchl. Verhältn. i. Oesterr. 131
Schreiter, Chph., Gesch. d. Prinzenraubes 78

Seite

Schreiter, Chph., zur Gesch. d. alt. Wenden 53
Schreiter, Cb. D., Meissnisch. Kirchenthurm 134
Schreyer, erdmagnet. Beobachtg. i. Sachsen 20
Schreyer, C., Eisenbahn-Stat. Zwickau 504
Schreyer, C. F., Sächs. Bezirksärzte 221
Schreyer, E., Codex d. Kirchen- u. Schulrechts 137
Schricker, Elsass-Lothringen ... 186
Schröder, Ed. Aug., Fischerei-Wirthschaftslehre 408
— Unternehmergewinn 283
v. Schröder, Johs., Herzogth. Schleswig 29
Schröder, J. F., Graf Zinzendorf u. Herrnhut 139
Schröer, Hnr., wider d. Schulspar-kassen 333
Schröer, K. J., das Bauernhaus 391
v. Schroff, d. Arzneiwaaren 222
Schrön, siebenst Logarithmen 517
Schröter, A., die Deutsche Auswanderung 296
— Gesch. d. Einzelbaft 195
Schröter, Carina, d. Schulsparkassen 333
Schröter, Joh. Sam., d. Alter 102
Schröter, W., Anst. f. geistig zurückgebl. Kinder 226
Schröter, W., Karl August. Grossh. v. S. 76
Schröter, Wilh., Brasilien 287
Schrotky, Repertorium 87
Schubart, Gymnasium in Budissin 152
Schubarth, Hnr., Flachscnltur 392
— Verbess. d. Bauergüter 389
Schubert, C., Flora Dresdens 16
Schubert, Fr., Sächs. Börsen (2) 486
Schubert, Frdr., geognost. Verh. d. Annaberger Gegend 17
Schubert, F. W., Handbuch d. Staatskunde 12
— z. Gesch. d. Seehandels 468
Schubert, G. d. XII. Armee-Korps (3) 188
Schubert, G. H., J. F. Oberlin 291
Schubert, G. W., Dresdner Stadtverordnete 181
— Parochie Kötzschenbroda 69
— Weinbau i. Parochie Kötzschenbroda 393
Schubert, Herm., Zahlen n. Zahl 517
Schubert, Joh. Andr., Dampfschifffahrt ... 509
— d. polytechn. Schule 439
Schübler, A., Selbstkosten d. Eisenb. 500
Schübler, Ed., Gemeindeordn. Württembergs 180
— Gesetze üb. Niederlassung ... 286
— die Vielschreiberei 186
Schuch, histor.-topogr. Gemälde v. Baden 26
Schück, Behandl. verlass. Kinder 292
Schück, A., d. Weltverkehr ... 422
Schück, Rich., Privatarmenpflege 280
— Währungsfrage 478
Schück, Th., Oberschlesien 412
Schuldes, d. Böhm. Schweiz 40
Schuler, z. Alkoholfrage 306
— Ernährung d. arbeit. Klassen 217
— Fabrikbevölk. d. Schweiz 216, 251, 266

Seite

Schuler, Fabrikhygiene 216
Schuler von Libloy, d. Socialismus 242. 277
Schüler, d. Judenfrage 304
Schülke, gesunde Wohnungen 302
Schüller, Carl, bimetall. Propag. 478
Schuller, S., Oesterr. Eisenbahnen 500
— Eisenbahn-Tarife 500
v. Schullern-Schrattenhofen, Grundrente 379
Schulte, d. Selbstmord 211, 306
Schultes, Stadt. Eisenberg 69
Schultheis, d. Felsenkirchlein 83
Schultz, Chph. Ldw. Fr., Staatswiss. d. Römer 163, 309
Schultz, Gust., Textil-Industr. v. Berlin 452
Schultz, Jul., Mühlhausener System 261
— ein Vorschlag 302
Schultz, Wold., Südbrasilien 297
Schultze, Caroline, d. Aerztin 300
Schultze, C. F. E., Estanziabetrieb i. La Plata 297. 371
Schultze, Chrn. Frdr., Serpentinsteinarten 17
Schultze, Fritz, Kant und Darwin 515
— Philosophie d. Naturwiss. 515
— d. Plauensche Grund 40
Schultze, H., Faust in Leipzig 58
Schultze, H., Städteverz. v. Preussen 9
Schultze, Osc. Alb., Parochie Crandzahl 69. 135
Schultze, Rich., Umlageverfahren... 274
Schultze, Walth., Preuss. Regierverwaltung 348
Schulz, Ad., Betheilg. d. ländl. Arbeitnehmer 383
— Deutscher Economist 307
Schulz, C. G., Verhältn. d. Landwirthsch. 369
Schulz, Emr. Gugl., siehe Schulz, Hnr. Wilh.
Schulz, G. H. E., Eisenbahn-Tarife 500
Schulz, Hnr. Wilh., Gemäldesamml. zu Dresden 58
— Gesch. d. Kunst in Sachsen 58
— gli scavi Pompejani 58
Schulz, J. G., Beschreibg. d. Stadt Leipzig 40
— Gesch. Sachseulandes 53
Schulz, K., Centralbl. f. Bibliothekswes. 1
Schulz, K., d. letzte Jahrzehnt 321
Schulz, Karl Hnr., Landwthsch. z. Zuschendorf 375
Schulz, Otto, üb. Warteschulen 158
Schulz, O. A., Adressb. f. d. Deutsch. Buchhandel 127
Schulz-Bodmer, Rettung d. Gesellsch. 196
Schulze, A. M., Diezmann, Markgr. von Meissen 73
— Gesch. d. Herzogth. Gotha 46
— Heimathskunde v. Gotha 32
Schulze, Carl Frdr., gereimter Führer durch Sachsen 31
Schulze, F. G., die Arbeiterfrage 246
— Cameral-Wissenschaften 315
— Nationalökonomie 315
Schulze, G. L., Landschulwesen 149
— Verzeichn. d. Sächs.... Schullehrer 136

Seite

Schulze, H., Lehrbuch d. D. Staatsrechts 166
— Bilder a. England's Volksleben 327
Schulze, Joh. Dan., Leipziger Univers. 157
— Ob.-Laus. Schriftsteller 72
Schulze, Jul., Gewerbegesetzgeb. 429
— d. gegenw. Geschäftskrisis 321
— Lehrlingswesen 436
Schulze, M. H., kirchl. Chronik 130
— Johanngeorgenstadt 69
Schulze, R., Kultur d. Korbweide 392
Schulze, R. P., die Gemeinschaft 301
— Sächs. Grundsteuer 402
Schulze, W. N., reichsrechtl. Literatur 3
Schulze-Delitzsch, Arbeit u. Bildg. 246
— Associationsbuch 274
— Capitel zu Arbeiterkatechism. 246
— Chronik d. St. Delitzsch 66
— Rhein. Darlehnskassen 271
— Raiffeisen'sche Darlehnskassen (2) 271
— Genossenschaften i. einzeln. Gew. 274
— Entwickl. d. Genoss.-Wes. 274
— Gesetzgeb. üb. Genossensch. 274
— industr. Grossbesitz 246, 277
— Jahresber. d. Genoss. 273
— d. arb. Klassen... 246, 274
— Material z. Revis. 274
— soc. Rechte 242
— Abschaff. d. Risico 246
— Streitfragen i. Genossensch.-Recht 274
— Anweis. f. Vorschuss-... Vereine 271
— Vorschuss-Vereine (2) 271
— Gebrauch d. Wechsel 271
Schumacher, H., Grunderbrecht 397
— Johann Heinr. v. Thünen 311
— üb. Thünen's Gesetz 253, 383
Schumacher, H. A., Adam Siber 77
Schumann, Aug., Lexikon v. Sachseu 9
Schumann, Carl, üb. d. Zimtländer 393
Schumann, G. A., hundertj. Kalender 41
Schumann, Jos., siehe Suman.
Schumann, M., d. Sexualproportion 100
Schumann, Rich., d. Berufsfeuerwehr 192
Schümberg, Marggrafth. Oberlausitz 31
Schunack, Volksschule Sachsens 147
Schunken, Städteordn. f. d. Pr. Mon. 180
Schuppelius, Kaiser Wilhelms Spende 337
Schürer, Lösung d. soc. Frage 242
Schurig, R. E., Arithmetik 517
Schurig, Kurt, Bergban i. Vogtl. 413
Schurig, Rud., Sächs. Subhastationsordnung 382
Schürmann, Leipzig als Centralpunkt 486
— Magaz. f. Buchhandel 487
— Organis. d. D. Buchhandels 488
— Usancen d. D. Buchhandels 488
Schürmayer, medizinische Policei 216
Schurtzfleisch, de marchia Misnensi 53
Schuselka, Oesterreich u. Russland 84
Schuster, E., Hypotheken-Bericht 381
Schuster, G., Tässellen z. Weltgesch. 44
Schuster, Mor., d. Deutsche Ritterorden 58
Schuster, O., Gesch. d. Sächs. Armee 198
— üb. alt. Heidenschanzen 58
Schuster, R., d. Social-Demokratie 242
v. Schütz, Schloss u. Amt Augustusburg 69
Schütze, d. innere Mission i. Schlesien 142

Seite

Schuver, Reisen im ober. Nilgeb. 23
Schütz, Vertheil. d. Grundeigenth. 397
Schwaab, Kurhessen 28
Schwab, C. G., Wasserfahrt auf d. Flüssen 409
Schwab, Erasm., Anlage... d. Volksschulen 145
— Güterschule 160
Schwab, W., Statist. d. ev. Kirche Badens 136
Schwab, W., Wohlthätigkeitsanst. i. Darmstadt 289
Schwabe, Waisenanstalten 291
Schwabe, H., Eisenbahn-Plan f. Preusseu 501
— Gütertarife 501
— Kohlenverkehr 487
Schwabe, H., Berlin 110
— Berliner Volkszählung 110
Schwabe, J., Socialisten-Prozess 242
Schwabe, J. J., von d. Ritterorden in Sachsen 42
Schwabe, J. S. G., Pfalzstadt Dornburg 69
Schwabe, Salis, Richard Cobden 310
Schwabe v. Waisenfreund, Oesterr. Staatscredit 351
Schwalbe, Kleinwaltersdorf... 69, 135
Schwanck, d. D. Haftpflichtfrage 171
Schwanebach, statist. Skizze d. Russ. R. 120
— Vorschussvereine i. Russland 272
Schwanfelder, Zwickau 69
Schwann, phénomènes period. de l'homme 22
v. Schwartner, Statist. v. Ungarn 120
— statist. d. Hongrie 120
Schwartz, Beiträge zur Medizinal-Statist. 202
Schwartz, E., Unfallversicherungsgsges 341
Schwartz, Frz., Preuss. Landmilizen 198
Schwartze, H. E., histor. Nachlese f. Leipzig 69
Schwartze, Th., Entw.-Gesch. d. Dampfmasch. 448
Schwarz, Bernh., ein Deutsches Indien 296
Schwarz, E., Körpermessungen 22
v. Schwarz, Frz., Selbstkost. i. Eisenbahnbetr. 496
Schwarz, H. W., freimüth. Wahrheiten 468
Schwarz, J. L., Hamburgs Handel 462
v. Schwarze, F. O., Civil- u. Strafrechtspfl. i. Sachs. 164
— Entschädigung unschuldig Verhafteter 161
— d. Freiheitsstrafe 161
— Reichsges. gegen Socialdem. 171
— Reichsges. geg. Wucher 171
— d. Reichspressgesetz 171
— Strafgesetzbuch 172
Schwarze, Joh. Nic., Wörterbuch 172
v. Schwarzer, Industr., Böhmens 128
v. Schwarzkopf, A., nationalök. Theorien 309
v. Schwarzkopf, Joach., üb. Staats-Kal. 185
— üb. Zeitungen 480
Schwarzkopf, O., Arbeit u. Arbeiter 246
v. Schwarzkopf, S. A., Hopfen u. Bier 475
Schwebel, histor. Bilder aus d. Elsass 46
Schwegler, Gesch. d. Philosophie 515

Seite

Schweig, Beiträge zur Medizinal-Statist. 202
v. Schweiger-Lerchenfeld, Gebiete d. Euphrat u. Tigris 24
Schweinitz, Siebenbürgen u. Szeklerland 328
Schweitzer, A. G., amtlicher Bericht 308
— Verbess. d. Bauergüter 389
Schweizer, F. F., Schweiz. Zettelb. 484
Schwerdt, Albumd. Thüringer Waldes 40
— d. industr. Thüringeu 402
Schwering, Arbeiter-Kolonie 261
Schwertfeger, König Johann von Sachsen 76
Schwetschke, Gewerbgesch. v. Halle 425
Schwicker, d. Deutschen i. Ungarn... 22
— Statist. v. Ungarn 120
— d. Zigeuner in Ungarn... 22
Schwieger, Dichtigk. d. Bevölk. Berl. 110
Schwörer, Ortskrankenkassen 339
Scotti, caisse d'épargne de Milan 330
Scoutetten, visite à l'Abendberg 227
Scribner, statistical Atlas 105
Scrive, prix du blé 386
Scrivenor, hist. of the iron trade 486
— railways 505
Scubitz, Triest u. s. Bedeut. 463
Sebald, der Noth Ende 236
v. Seckendorff, Plan z. e. Denkmal der Völkerschlacht 80
— hier liegt mein Handschuh 82
— einige Worte... 178
Secrétan, droit de la femme 300
— Recht d. Frau 300
Sedillon, bur. de bienfaisance 384
Sedlaczek, d. Reichshauptst. Wien 119
Seebohm, d. Englisch. Dorfgemeinde 399
Seedorff, Sparkassen-Buchführung 330
v. Seelhorst, Conr., d. Roggen als Wertmass 369
Seelhorst, Gg., Australien 25
— d. Philadelphia Ausstell. 442
— d. Dentsche Waare 462
Seelig, Domänen-Veräusserung... 402
— stehende Gefälle 401
— das Herrengeld... 402
Seemann, E. F., Staatsbürgerthum 242
Seemann, Th., Dreissig'sche Singakademie 58
Seffner, Sparkassen d. Reg.-Bez. Merseburg 330
Segnitz, Kirchfahrt zu Leuben 60
de Ségur, les femmes 300
Seichter, Adressbuch f. Reuss j. L. 124
Seidel, B., archäische Formationeu von Zschopau 17
Seidel, Carl Frdr., Entw. z. Volksgarten... z. Dresden 69
Seidel, Ed., homöopath. Heilanstalt 225
Seidel, L., Fachbibliothek f. innere Mission 5
— Frauenfrage u. inn. Miss. 300
Seidel, Rob., d. Arbeits-Unterricht 160
— soc.-pädagogische Streiflichter 143
Seidemann, Eschdorf und Dittersbach (2) 69
— d. Leipz. Disputation 131
— Dr. Schenk, Freibergs Reformator 135
— Unruhen i. Sächs. Erzgeb. 401

Seite

v. Seidlitz, Volksw. u. Fischzucht 408
Seifarth, F., Nothlage d. Tabakbauern 392, 395
Seifert, Aug., Centralis. d. Armenpflege 280
Seifert, Frdr., d. Reformation i. Leipzig 135
Seifert, R., genossensch. Gutsbewirthschaftung 275
— Landwirthsch. i. Altenburg 374
Seifert, W., elektr. Fernverständig. 494
Seifert, Wilh., Hdb. f. d. Sächs. Börsen (2) 486
— Währungsfrage 478
Seiffert, H., Ortschaftsverz. v. Schlesien 10
Seiler, B. W., chirurg.-mediz. Akad. (2) 221
— sein Leben 77
Seingnerlet, credit populaire 271
Seismit-Doda, esposiz. finanziaria 350
Seisser, dir. Steuern i. Bayern 354
Seizinger, Bibliothekstechnik 2
v. Selchow, ehrliche Arbeit 246
— d. Oberschles. Nothstandsfrage 326
— Sühne z. Sozialreform 242
Seletti, relazione sui vini Italiani 393
Selle, d. Preuss. Sparkassen 331
Sellin, Brasilien 24
Selling, Pensionsfonds f. Lehrer 288
— Bayr. Staatsd. Töchterkasse 268
Seltmann, Verticalzone d. Ansiedlgn. 22
Selvatico, le arti... in Italia 58
Selwyn, Canada 15
de Semenow, compte rendu... 92
Semmler, C. G., der Elbstrom 37
Semmler, Hnr., Nordamerik. Concurrenz 370, 384
— Socialismus... i. Nordamerika 243
Semrad, allgem. Bewaffnung 196
Senckel, Erziehg. d. Jug. z. Sparsamkeit 333
— Jugend- u. Schulsparkassen (6) 333
— Seid sparsam! 333
Senff, B., Führer durch d. musik. Welt 58
Senff, C. S., Brand d. Stadt Stolpen 70
— Feuergesch. d. St. Stolpen 70
— Historie v. zwey Befehdungen 70
— Kirchenreformation in Stolpen 135
de Senfft, Mémoires 77
Seugelmann, e. Wort für d. Idioten 227
Sepp, ein Volk von zehn Millionen 22
Serbe, Adressbuch der Adressbücher 125
Sering, Preuss. Deutsche Eisenzölle 361
— landw. Konkurrenz Nordamer. 370, 384
v. Serra-Oseti, Plauensche u. Rabenauer Gründe 40
Serristori, statistica dell' Italia 117
Serth, Handels-... Karte d. Erde 459
— Karten z. Handelsgeogr. 459
Settegast, die Landwirthschaft... 369
— d. Deutsche Landwirthsch. 370
— Merino-Wollproduction 394
— Verh. d. Thierzucht z. Ackerbau 394
— Werthbestim. d. Getreides 369
Senbert, d. Königr. Würtemberg 114
Seuffert, G. K. L., Getreide- u. Victual.-Handel 474
— Tabackbau i. Bayern (3) 392
Seuffert, J. M., teutscher Adel i. d. Domkapiteln 138
Seul, Kreis Neuss 112
Seume, Sächs. Berggesetz 420
Sève, le nord indust. et com. 423

Seyd, Banknotenwes. 484
— Goldwährung 479
— Londoner Bank-... Syst. 484
Seydel, M., Verfassungsurkunde 176
Seydel, R., Materialismus 515
v. Seydewitz, Codex d. Kirchenrechts 137
— Kirchengesetze f. Sachsen 138
— Sächs. Volksschulgesetz 147
Seyfert, Ad., Leipz. Credit-Anst. 484
Seyfert, Chr. Frdr., Oberbohritzsch... 70
Seyffardt, L. F., Crefelder Armenwes. 283
— Organis. d. Armenpflege... 280
— Differentialzölle... 358
— d. kathol. Volksschule 143
Seyffarth, C. F., Kloster Marienpforte z. Sitzenrode 135
Seyffarth, L. W., Chronik d. Volksschulwesens 147
Seyfferth, R. F., staatswirthsch. Abhandlgn. 307
Seyfferth, Wilh., D. Credit-Anstalt Leipzig 484
— Leipzig-Dresdner Eisenb. 503
Seyfferth, W. L., d. Sachsenfreund 48
Shattuck, the census of Boston 105
Shaw, Ikaria 242
Short, increase... of mankind 100, 206
Shuman, railroads i. U. St. 497
— telegraphs and telephons 494
Sibelis, Lebensbeschreibung 77
Sichart, Rückfälligk. d. Verbrecher 190
v. Sicherer, Genossensch.-Gesetzgeb. 274
Sick, Beitr. z. Statistik d. Landwthsch. Württembergs 375
— Entstehg. d. Deutsch. Zollvereins 366
Sickel, de variis principum controvers. 48
Sickinger, Arbeiterstand 246
Siculi, Annales Lipsienses 70
Sidenbladh, Schweden 121
Sidgwick, political economy 314
Sidney, Australien 25
Sidori, Gesch. d. Juden in Sachsen 140
Siebdrat, Gesetz-Repertor. 172
— Strafprocessordnung 172
Siebenhaar, Bürgerl. Gesetzbuch 172
— Gewerbe-Ordnung 429
Sieber, Osk., Anbau- u. Erntestatist. 374
Siebert, Frdr., Apothekerwesen 222
Siebert, Wilh., geogr. Entdeckgn. 13
Siebigk, das Herzogthum Anhalt 26
Siebold, Anstalten Bethel, Sarepta... 289
Siecke, die Judenfrage 304
Siegel, C., Vertheil. d. Liebesgaben 280
Siegel, Fr., Gemeinde-Armenpflege 280
Siegel, Frz. Ldw., Sächs. Einkommensteuer 355
— Kirchenreformation in Oschatz 135
— Oschatz 1842 70
— Sächs. Wahlreform 178
Siegel, Hugo, Sterblichkeitsverh.... 205
Siegfried, C., Dankbarkeit gegen Schweden 78
Siegfried, Heinr., Beurk. d. Personenstandes 170
— Markenschutz 432
— Naturalleistungen 198
Siegfried, R., Börse u. Börsengesch. 486
— Rechte d. Aktionäre 472
Siegfried, Traug., d. Wirthshaus 306

Seite

Siegmann, Fr. H. C., Chursächs. Privilegium... 167
Siegmann, G., Grund- u. Hypothek.-Recht 381
— Sächs. Hypothekenordng. 381
— Sächs. Hypothekenrecht 381
Siegmann, W., Rechtspflege d. Sächs. Armee 198
Siegwart, d. Communistenstaat 242
Siemens, Natur u. Werth des Differenzgeschäftes 486
Siemens, C. W., d. Erfinderschutz 431
— z. Rauchfrage 449
Siemens, Frdr., Heizverfahren 451
Siemens, Gg., Chequewesen 484
Sietze, Benutz. d. Privat-Flüsse 409
Sieveking, Arbeit d. Frauen i. d. Armen- u. Krankenpfl. 224, 300
— Verein f. Armenpfl. 224, 229
Sievers, J., Bergwerke i. Bez. Dortmund 412
— Kohlengruben i. Bez. Dortmund 418
Sievers, W., Abhäng. d. Confessionsvertheilung 131
— wealth of uations 314
Sigismund, B., Land u. Leute d. Sächs. Lausitz 31
— Lebensbilder ans d. Erzgeb. 58
— Fürstenth. Schwarzburg-Rudolstadt 32
Sigismund, Carl Otto, Bezirk Münster 30
Silberschlag, d. Aufgaben d. Staats 216
— d. sociale Gesetzgeb. 280
Sillig, Faust in Leipzig 58
— Kaleidoscop v. Dresden 58
Silvagni, Rome... 117
Simler, Ernährungsbilanz... 217
Simmonds, science and commerce 459
Simon, Ed., société coop. en Anglet. 277
Simon, E. F. W., z. Sächs. Bergrechten (2) 420
— Zschopau 70
Simon, H., Deutsche Patentfrage 432
Simon, Hrm., Rübenzuckerfabr. 455
Simon, H. V., Bilanzen d. Aktienges. 472
Simon, Jer., Eilenburgische Chronika 70
Simon, Joh. Phil., Russisches Leben 328
Simon, Jules, l'ouvrier de huit ans 258
— l'ouvrière 258
Simon, Osk., Deutsche Reichsbank 484
Simon, Rich., an examination... 232
Simonde de Sismondi, économie polit. 314
Simonsfeld, d. Deutschen als Kolonisatoren 296
Simonson, Cobden u. d. Antikornzölliga 403
Simplex, d. Glaube d. Socialismus 242
Simson, Rob., z. Begründ. d. Handelsstatist. 462
— Handels-... Statistik 462
— Reform d. Handels-Statist. 459
Siuger, Isid., Briefe berühmt. Zeitgenossen 304
— sollen die Juden... 304
— soc. Verhältn. in Ostasien 248
— sociale Zustände i. Böhmen 251
Singer, Paul, Ges. betr. Invalid. u. Altersvers. 342
Single, religion and panperism 281

Sintenis, d. Oberlausitz 40
Sivering, grand-duchée Luxembourg 109
v. Sivers, Frdr., Turgot's Stellung 311
v. Sivers, Jegór, was bedeutet d. Landwirthschaft 369
Sixtus, Sendschreiben an abfäll. Katholiken 138
v. Skarzynski, Adam Smith 311
Skene, Oesterr. Agrarfrage 395
Skrzeczka, Generalbericht... Berlin 204
Sladkovsky, Vertreterwahlen 175
Slavici, d. Rumänen in Ungarn... 22
Slawik, Eigenthum u. Credit 236
Slawyk, Heimathskunde v. Elsass-Lothringen 27
Sloet van de Beele, prix des céréales 386
de Smet de Naeyer, libre échange 453
Smidt, Förderg. d. Gemeinsinns 232
Smiles, Leben u. Arbeit 246, 290
— d. Sparsamkeit 331
— d. Weg z. Wohlstand 334
Smith, Adam, Nationalreichthum 314
— richesse des nations 314
— students edition 314
— wealth of uations 314
Smith, Arth. M., snbject. polit. economy 314
Smith, F. L. E., den danske laegestand 202
Smits, E., nationale statistiek 117
— statistique nationale 117
Smitt, d. Schulsparkasse 333
Snell, Gymnasial-Unterricht 152
— d. sociale Realgymnasiums 152
Snow, census of Rhode Island (2) 105
— report births... 105
Socher, Pfarreien u. Besoldung i. Baiern 136
v. Soden, Nazional-Oekonomie 314
Sohm, d. Genossenschaft 261
Sohncke, Badische meteorol. Beobacht. 19
Sohr, Frau i. gemeinn. Leben 299
— Frauenanteil a. d. Volksbildg. 300
— Frauenarbeit in Armenpflege 224, 301
Solger, Heinr., für Deutsche Kolonisation 246
Solger, Hugo, Kreis Beuthen 112, 412
Solimbergo, navig. alle Indie orieut. 460, 512
Söllner, Statistik v. Siebenbürgen 130
v. Solms, Organis. d. Arbeit 246
Sombart, landw. Enquête i. Preussen 369
Sombart, Werner, Römische Campagna 327
Somers, the trade unions 277
v. Sommaruga, Oesterreichs Zukunft 84
v. Sommaruga, H., Städtereinig.-Systeme 218
Sommer, E., National-Oekonomie 232, 314
Sommer, Ed., Merkwürdigkeiten Dresdens 40
— der Oybin 40
— d. Vaterland d. Sachsen 48
Sommer, Frz., Völkerschlacht b. Leipz. 80
Sommer, Hugo, posit. Philos. Comte's 321
Sommer, Joh. Gottfr., Böhmen 34
Soemmering, d. Telegraph 494
Sonklar v. Innstädten, Ueberschwemmungen 409
— Zillerthaler Alpen 18
Sondorfer, Getreidehandel 384

Seite

Sonndorfer, Handel ... mit Niederl. Indien 460
— Spiritushandel 385
— Techn. d. Welthandels 438
Sonne, einheitl. Deutsch. Maass 481
Sonnemann, Jederm. Hauseigenthüm. 302
v. Sonnenfels, Theuerung 323
Sonnenkalb, statist. Tabelle v. Leipzig 113
Sonnini, annuaire de l'indnst. 426
Sonntag, E. H., Petition ... 70
Sontag, L. Heerd d. soc. Uebel 242
Soraner, Handb. d. Pflanzenkrankheiten 393
Sorber, Schandan 70
Sørensen, arbeideres vilkaar 248
— bornedødeligheden 100, 212
— de økonomiske forholds ... 106
Sorge, Carl Th., Höhenkarte d. Eisenb. 502
— Chanssee-Steinarten Sachsens 16
— Secundairbahnen 502
— Zwickauer Kohlenhahn 504
Sorge, Max, Profile d. Eisenb. 502
Sörgel, Memorial ... 452
Sormani, mortalità dell esercito 210
Soetheer, Ad., Deutsche Bankverfass. 484
— Dnrchschnitts-Preise 386
— Edelmetall-Produktion 415, 479
— Geld- n. Bank-Fragen 476
— Geld- u. Münzwes. 476
— Getreide-Preise 386
— üb. Hamburgs Handel 462
— Materialien ... 415, 479
— d. fünf Milliarden 347
— Deutsche Münzverfass. 476
— Volkseinkommen 326
Soetbeer, Heinr., Stellg. d. Sozialisten 335
Soyanx, Deutsche Arbeit in Afrika 296
Spackman, occupat. of the people 427
Spahn, Simonde de Sismondi 232
Spaing, Handelsrecht 470
Spamer, illustr. Handels-Lexikon 457
Spangenberg, Sächs. Chronica 53
Sparfeld, Chronik v. Leipzig 70
Sparks, Benjamin Franklin 290
v. Sparre, d. Lohensfragen i. Staate 397
Spaventa, convenzioni delle ferrovie 505
— strade commun. 491
Speck, Ernst, Handel d. Lateiner ... 467
Speck, K., Einquartierung 198
v. Speck-Sternburg, Hopfenbau 392
— Lützschena u. Umg. 40
— Rittgt. Lützschena 375
Speerschneider, Geestemünde's Handels-Verk. 519
Spendelin, Chursächs. Stenerrecht 353
Spencer, die Erziehung 143
— railway morals 496
— Sociologie (2) 232
— social statics 232
Sperher, Gemeindeanlagenfuss 356
Sperco, das Angustusbad 227
Sperling, z. social. Frage 242
Sperrhaken, Gesch. v. Königshain 70
v. Spesshardt, d. Versicherungsbetrug 335
Speyer, ält. Credit- ... Banken ... 484
Spiegelthal, Leitz. Kramer-Innung 468
Spiess, Alex., Frankfurt a. Main 205
Spiess, Fr., phys. Topogr. v. Thüringen 17
Spiess, Mor., z. Gesch. v. Buchholz 70

Spiess. Mor., Aberglauben, Sitten u. Gebräuche i. ob. Erzgeb. 58
— Lyceum zu Annaberg 152
Spiethoff, d. Grossmacht Presse 304
Spilcker, Residenzst. Hannover 70
Spindler, Asyl f. Obdachlose 294
Spir, moderne Geistesströmung 242
— Recht und Unrecht 161
Spittel, d Deutschen Sparcassen 331
Spitzel, fürstliche Helden-Schrifft 131
Spitzer, Berechn. d. Leihrenten 268
Spitzner, Gymnasium zu Wittenberg 153
Spofford, American almanac 85
Spörer, Nowaja-Semlà 35, 328
Sporn, freier Handel und Wandel 321
Sporschil, Bedenken gegen apostol.-kathol. Kirche 130
— Engl. Gesetzes-Ausdrücke 175
— Sächs. Schweiz 40
— Verfassungsurk. Sachs. 178
von Sprecher, Handlexikon 8
Sprecher v. Bernegg, Vertheilg. d. Bevölk. 112
Sprengel, Chronik d. Forstwesens 403
Sprenger, Landwirthsch. i. Baden 396
Springer, Anz., Paris im XIII. Jahrh. 70
Springer, J., Statist. d. Oest. Kaiserst. 118
Springer, R., das Bürgerthum 47
Springer, Rud., statist. Handh. f. Kunst ... 440
v. Spruner, Bayerns Gauen 46
— Gesch. v. Bayern 46
Spyri, Eröffnungsrede ... 96
— Ersparnisskassen d. Schweiz 331
— d. Pauperismus 285
— Sparkassen d. Kantons Zürich 331
Staas, Preuss. Pensionsreglement 179
v. Staehemh. d. Angnstusburg 70
Stade, Lyceum zu Schneeberg 153
Stadelmann, Prenssens Könige ... 373
Stadie, Kreis Stargard 70
de Staël, l'ind. des passions 515
Stahel, wirthschaftl. Rathschläge 275
Stahl, Fr. Jnl., d. Staatslehre ... 166
Stahl, F. W., die Arbeiterfrage 247
— d. Deutsche Handwerk 438
Stamm, A. Th., Bodenreform 397
— Erlös. d. darbend. Menschh. 236, 242
— d. Adam Smith ... Haupt-Irrlehre 321
Stamm, F., Geschichte d. Arheit 247
Stamm, Fern., Volks-, Land- ... Wirthsch. Böhmens 377
Stammer, Reinhaltg. d. Wasserläufe 218
Stammler, Stellg. d. Frauen 301
Stämmler, Alters- u. Inv.-Versichg. 342
— Invalidenkasse d. Gewerkver. 294
— Kaiser Wilhelm-Spende 337
— Versich. v. Rente n. Kapital 337
Stapelfeld, Locke: On Education 143
van der Star, militaire statistiek 196
Starace, sur la légalité ... 44
Starcke, die primitive Familie 234
Staré, d. Kroaten 22
Stark, A., statist. Tafel v. Deutschland 107
Stark, B. G., Mühlhansen i. Th. 70
Stark, Karl, Kampf wid. d. Trunksucht 306
Starke, landw. Creditverein i. Sachsen 380
Starke, M., statist. Handh. d. Landw. 127
— landw. Instit. i. Sachsen 374

Seite

Starke, M., statist. Universal-Handbnch v. Altenburg 11, 126
Starke, W., Arbeit d. Gefangenen 260
— Aussenarbeit d. Gefangenen 260
— Verbrechen u. Verbrecher 164
— Strafrechtspflege in Preussen 164
Starkweather, the law of sex 100
Starr, Regist. z. Oesterr. Reichsgesetzbl. 175
Stauh, Dentsche Handelspolitik 468
— Friedrich List 311
Staudinger, Frz., Gesetze d. Freiheit 515
— Sonst, Heut u. Einst 232
Staudinger, Jul., Samml. strafrechtl. Gesetze 172
Steche, Bau- u. Knnstdenkmäler 55
— Führer d. Ausstell. kunstgew. Arh. 440, 445
Stecher, Vergl. zw. zwei Wirthschaften (2) 387
v. Steck, Anweisungen 175
Steenken, Bevölkerungsstatistik 104, 109
Stefani, dizionario, Stati Sardi 9
Stefanović Vilovsky, d. Serben in Ungarn 22
Steffen, d. Deutsche Zolltarif 361
Steffenhagen, Em., Reform öffentl. Bibliotheken 2
Steffenhagen, H., die Armenverwaltg. 286
Steffens, alte Bewohner Teutschlands 46
Stegemann, Deutschl. koloniale Polit. 296
— Idee d. Sozialism. 242
Steger, allg. Encyclopädie 457
Steglich, Edm., Deutschl. Handelsverkehr 462
Steglich, E. A., Schrift- u. Bücherwes. 488
Steglich, F. A. W., Volksschulwesen 149
v. Stehmann, Gewerbefreiheit 433
Stegmann, Otto, Stellung des Staats z. Versicherungswesen 335
Stehlik, Wiener Geschäfts-Jahrhuch 126
Steiger, Ad., Entw. d. Sächs. Landwirthschaft 374
— üb. Schafzucht 394
Steiger, E., Mitth. üb. d. Vertrieh 488
Steiger, v. Syd. d. dir. Steuern 354
Stein, Denkschrift ... Elbeübg.-Leipzig 504
Stein, Alb., Verstaatlich. d. Advocatur 173
Stein, Ch. G. D., Beschreibg. d. Kgr. 31
— Handbuch d. Geographie 12
v. Stein, F., d. Russisch. Kosakenheere 199
v. Stein, Fel., Separation d. Thüring. Staaten 46
Stein, F. J., Moralprincipien 232
v. Stein, Lor., Bauerngut u. Hufenrecht 397
— socialist. .. Bewegungen 244
— staatswissenschaftl. ... Bildung 143, 315, 387
— Finanzwissenschaft 345
— die Frau ... Nationalökonomie 301
— d. Frau a. soc. Gehiete 301
— Gegenwart u. Zukunft ... 101
— die Gesellschaftslehre 232
— d. Gesundheitswesen 216
— d. Fragen d. Grundbesitzes 397
— Handb. d. Verwaltungslehre 185
— d. Lehre vom Heerwesen 196
— d. Landwirthschaft ... 397
— Lehrfreiheit ... 156

Seite

v. Stein, Lor., Municipalverfass. Frankreichs 180
— Socialismus ... Frankreichs 214
— Staatswissenschaft 163, 314
— System d. Statistik 86
— Volkswirthschaftslehre 314
— d. Wucher 471
Stein, Ldw., d. Körperpflege der Jugend 143
Stein, Osw., nationale Wirthschaftspolitik 321
Stein, W., Untersuch. d. Steinkohlen 418
v. Stein-Kochberg, Grundcredit-Frage 380
v. Steinbach, K., Sachsen u. seine Hoffnungen 82
Steinbach, W., Historie v. Zöblitz 70
Steinbeck, Aemil, Gesch. d. Schles. Bergbaus 412
Steinbeck, Ch. G., der aufricht. Kalendermann 41
v. Steinberg-Skirhs, Alters- u. Inv.-Versichg. 342
Steinhrück, Dresdn. Buchdrucker-Ver. 265
Steiner, Jos., Parkstein u. Weyden 203
Steiner, Maxim., Arbeiterwohnungen 261
— Armenpflege in Oesterr. 285
— zur Haftpflichtfrage 171
Steinert, Fabrik-Ordnungen 255
Steingraber, Donau-Moldau-Elbe 510
Steinhaus, Alex., Russland ... u. d. Theehandel 328
— Russlands industr. Verh. 428
Steinhauser, Ant., Grundzüge d. math. Geographie 15
— Oesterreich-Ungarn 34
Steinitz, H., Urheberrecht 432
Steinitz, Hnr., d. Deutsche Zolltarif 361
Steinmann, der Kreis Thorn 111
Steinmann-Bucher, Fahrikgesetzgehnng 256
— Frankreich od. Deutschland? 365
— Konsulatwesen 472
— d. Nahrstände 242
— wie wir Volkswthsch. treihen 321
Steinmeyer, zur Lehrerbildungsfrage 144
Steller, Handh. f. Capitalisten 486
Stellmacher, Hansindustrie in Russland 440
Stelzer, Ortschaftsverz. Sachsens 11
Stelzig, medic. Topogr. von Prag 207
Stelzner, Granite v. Geyer ... 416
Stengel, J., Elementarlehrer-Dotat.-Gesetz 269
v. Stengel, Karl, Verwaltngsrecht 186
Stenglein, Bestenerg. d. Gewerhe 354
— Grundsteuerdefinitivum 402
— Grundsteuer-Kataster 402
Stenzel, Geschichte Schlesiens 46
v. Stephan, d. heutige Aegypten 328
— Eisenh.-Gütertarif 500
— Reform im Gütertransp. 500
— Stückgut-Beförd.-Wes. 500
— Verkehrsleben (2) 467
— Weltpost n. Luftschifffahrt 495
v. Stephani, Alb., Lage d. Woll-Indust. 453
Stephani, E., Armenzählung i. Leipzig (2) 283
Sterbenz, allgem. Bewaffnung 196
Stern, Alfr., zwölf Artikel d. Bauern 401

Seite

Stern. Alfr., d. Socialist. d. Reformationszeit 233
Stern, J., nnbeschränkte Volksvermehrung 235
Stern, J. Chr., Pastoren d. Diöces Bischofswerda 135
Stern, Jos., Oekonom. d. Localbahnen 496
Stern, Ldw., Lehrsätze d. Judenhasses 304
— über den Talmud 140
Stern, M. L., d. Socialismus ... 242
v. Stern, M. R., Alkohol u. Socialism. 306
Sterzel, Comte als Pädagog 144, 310, 321
v. Stetten, Reichsstadt Augsburg 40
Stettler, Schweiz. Orts- u. Gewerbelexikon 12
Steudner, Deutsche Exped. i. Ost-Afrika 23
Steyer, Post-Handbuch 493
— Postkarte v. Sachsen 493
Stiasny, Adressenbuch v. Böhmen 126
Stichart, kirchliche Chronik 130
— Sächs. Fürstinnen 72
— Sachsen n. s. Fürsten 53
— Sachsens Todtenfeier 131
— Sächs. Vaterlandsbuch 31
— Chronik v. Werdan 70
Stichert siehe Stichart.
Stichling, Einkommensteuer Sachs.-Weim. 355
Stieda, d. Eheschliessungen in Elsass-Lothringen 100, 108
— Hausindustrie 440
— stat. Publicat. Italiens 2
— d. Sexualverhältniss 100
— Verfahren bei Enquêten 233
— Entstehung d. Dentsch. Zunftwes. 435
Stieffel, Jahrbuch d. Witterungskunde 19
v. Stieglitz, Chr. Ldw., Eigenthumverhältnisse an Wald ... 407
— K. d. heil. Kunigunde i. Rochlitz 135
— stat. Publicat. Italiens 2
— Untergang d. Reiches d. Thüringer 46
— Ursprung d. durchl. Hauses Sachs. 53
v. Stieglitz, H., Depositen- n. Check-Verkehr 484
v. Stieglitz, Lonis, Einführ. d. Kartoffel 391
Stiehl, F., Preussische Regulative 147
Stiehl, Gust., z. mediz. Statist. Kurhessens 204
Stiehler, Bernh., Marienhof i. Trachenberge 293
Stiehler, H., Dresden u. d. Sächs. Schweiz 36
— d. Dresdner Haide 40
— z. Heimathskunde v. Sachsen 31
Stiehler, L. Gttl., Einfl. d. Geburt e. Prinzen 167
Stier. Inscriptiones Vitebergae lat. 70
— Wittenberg im Mittelalt. 70
Stille. d. Bevölkerungsfrage (2) 235
— d. Neo-Malthusianismus 235
Stintzing, Gesch. d. Dentsch. Rechtswissenschaft 161
Stjerngranat, Militärstatistik 198
Stock, Gesellenwesen 247
Stockar v. Neuforn, Finanzverwalt. i. Bayern 347
Stockbaner, Nürnb. Handwerksrecht 435

Stöcker, Ad., Bewegnngen d. Gegenw. 242
— d. Bibel u. d. soc. Frage 242
— Christlich-Sozial 242
— Handwerkerfrage 433
— d. mod. Judenthum 304
— Schntz d. Arbeit 247
— Socialdemokratisch ... 242
— eine entscheidende Stunde 242
— persönl. Verantwortg 242
— Bedent. d. christl. Weltanschauung 242
— grosse Zeiten, grosse Anfgaben 242
— christl.-conserv. Ziele 242
Stöcker, Emil. Karl Prensker 291
Stöckhardt, E., Lehranst. f. Landw. i. Jena 387
— landw. Unterrichtswes (2) 387
Stoeckhardt, G. H., sonetti ... 82
Stöckhardt, J. Ad., agricultnrchem. Versuchsstations-Beweg. 387
— Schule d. Chemie 516
— üb. Farben 451
— Zwick. Steinkohlenarten 418
— landw. Unterrichtswes. 387
— Zeitschr. f. D. Landwirthe 368
v. Stockhausen, Jagd n. Fischerei 407
Stoffel, dictionn. du Haut-Rhin 10
Stöhr, Eisenbahnfrage i. Sachsen 502
— Eisenbahnwesen 502
Stoehr, H. A., Dentsch. Vereins-Handbuch 58, 261
Stöhr, Kurt, Verwaltungsgesetzgebung 186
Stolle, Ed., Eisenproduction d. Erde 416
— Landeskultur i. Belgien 371
— Patentgesetzgeb. 432
— Uebersichtskarte d. Wein- u. Tabakbaues 393
— Uebers.-Karte d. Zuckerproduction 393
Stolle, F., die Sächs. Revolution 58
Stolle, Paul, 436 Fälle von Erblindung 211
Stolp, Archiv f. Verw.-Recht 185
— Bauernstand (2) 397
— Reform d. Eigenth.-Rechts 236
— Heimaths-Gesetzgeb. 286
— Innungswesen ... 247
— Ortsgesetze 186
— Lös. d. Wohnungsfrage 302
Stolze, Handelsverh. Persiens 400
Stommel, G., d. Dentsche Industrie 424
Stommel, Kuno, d. Getreidezölle 403
Stöpel, soz. Aufgaben d. Staats 242
— Theorie ... d. Besteuerung 352
— d. Bevölkerungsfrage 235
— die soziale Frage 242
— das Geld ... 345, 476
— die Genossenschaften 274
— die freie Gesellschaft 232
— d. Grundbesitz 397
— Handelskrisis 468
— das Kapital 247
— Merkur 308
— d. fünf Milliarden 347
— Recht auf Arbeit 251
— soziale Reform 242
— Adam Smith im Lichte ... 321
— Wirthschafts-... Politik Bismarcks 325
Stoppani, Geologia d'Italia 17
Storch, Gemälde d. Russ. Reichs 44
— Gesch. d. Russisch. Handels 469
— National-Wirthschaftslehre 314

Seite

Stoerk, Franz von Holtzendorff 290
— Deutsche Verfassungen 176
v. Stösser, Arbeiter-Kolonien 287
Stössner, Vegetat. Verh. von Annaberg 17
Stössner, Ferd, Ed., Aussattiefen 391
Stötzer, d. Menschen Wert 321
Stonrm, Pimpôt sur l'alcool 359
Strachey, on German customs tariff 364
Strack, Stellung d. Kirche ... 144
Strackerjan, Compend. d. Münz-... Verh. 480
Strahalm, Tafel d. Oesterr. Mon. 118
Stransky, Staat von Böhmen 34
Strass, über die Mittel ... 144
van der Straten-Ponthoz, Aug., bndget de Brésil 346
Straube, Dichtgk. d. Bevölk. Berlins 110
— Standesämter i. Berlin 170
Stranss, L., les Etats-Unis 24
Stranss, Mor., d. proj Brückeüb. d. Elbe 70
v. Stransz, V., Briefe üb. Staatskunst 163
Streckfuss, Preuss. Städteordnung 186
Streffleur, d. Armee im Felde 199
— Strassen-Beschreibg. 491
— Oesterr. u. Suez-Canal 511
Streissler, Kolportagehandel 488
Strelbitzky, superficie de l'Europe 104
Strelow, d. Volksschullehrer 149
Streng, Zellengefängniss Nürnberg 195
Stretton, des Herrn Schatzmeister 203
Streuber, Zinsfuss b. d. Römern 470
Stricker, Verbreit. d. Deutsch. Volkes 107
Strickler, Grundzinse, Frohndienste ... 400
Strinsner, corso forzoso 346
Strippelmann, Petroleum-Industr. 419
Strodl, Entstehung d. Völker 44
Ströll, staatssozial. Bewegung 242
— Papiergeld-Reform 476
— Parteiungen i. soc. Kampf 242
v. Strombeck, garant. Eisenbahnpap. 484
— Prioritäts-Stammactien 472
Stromeyer, Prz., Organis. d. Arbeit 247
Stromeyer, G. F. L., Erinnerungen 77
Strong, Grece as a Kingdom 115
Stross, Oesterr. Genossensch.-Recht 274
Strosser, Arbeit in Gefängnissen 260
— Strafcolonien 195
Strousberg, Berlin, ein Stapelplatz 511
— sein Wirken 311, 468
Struck, d. Rektenbörse 486
— intern. Geldmarkt 486
v. Struensee, Abhandlgn. üb. Staatswirthschaft 317
Strunz, de Palemincia Sax. colonia 53
Struve, B. G., Bibliotheca Saxonica 53
Struve, F. G. W., Flächeninhalt ... Russlands 120
Struve, H., Eisenbahnen Deutschl. 500
— Verzeichn. d. Postorte 492
Strnyck, algem. geographie 99
de Strzelecki, gold and silver 415
Stübel, Urkundenbuch 49
v. Stubenrauch, Oesterr. Markenschutz 432
— Oesterr. Staatsverwaltg. 188
Stude, Feuersicherheit im Theater 192
v. Studnitz, Nordamer. Arbeiter-Verhältnisse 247
— unsere Binnenschiffahrt 508

Seite

v. Studnitz, Feingehalt v. Gold-Waaren 450
— Gold 450
— d. Schiff 507
— Social-Correspondenz 230
— wirthsch. Stellg. Sachsens 326
— Ungarn a. Auswand-Ziel 298
— Statist. d. Zwangsversteigergn. 382
Studt, Finanzstatist. d. Kreise ... 347
v. Stülpnagel, chart of the world 511
— Eisenbahn-Atlas 500
Stumpf, die Sonntagsruhe 259
Stumpf, F., Linnenschreind. Hansfran 334
— d. volkswirthsch. Senat 321
Stumpf, Fleickard, Bavern 27
Stumpf, Seb., Amt Bischofsheim a. d. Rh. 27
Stupp, Handb. d. Unfallversicherg. 341
Stur, Einfl. d. Bodens auf Pflanzen 377
Sturm, Geld u. Banken 476
Sturm, Weissenfels (2) 70
Störmer, Gesch. d. Eisenbahnen 496
Stursberg, Antragsdelicte 195
— d. jugendl. Gefangenen (2) 195
— d. innere Mission an Gefang. 195
— d. Prostitution (2) 193
— Strafcolonien 195
— d. Vagabundenfrage 191
— d. Bekämpf. d. Völlerei 306
— Zunahme d. Vergehen ... 163
Sturz, d. Deutsche Auswand. n. Brasil. 297
— Deutsche u. Chines. Auswand. 296
— Nord- u. Ostsee-Kanal 511
— d. wiedergewonnene Weltth. 296
Stüve, Preuss. Handelsarchiv 457
Stüve, Verfassg. d. Landgemeinden 180
Subano, Universität Prag 157
v. Südenhorst, Al., Eisenbahnverb. m. Orient 507
v. Südenhorst, J. Z., Syrien 460
Sudre, Alfr., Gesch. d. Communismus 233
Sudre, Ch., finances de la France 349
Sulze, Aufgaben d. ev. Kirche 129
— Aufgabe d. Religion ... 129
— Kirche z. Johanngeorgenstadt 133
— Lessings Bedeutung 76, 515
— Nachweis, dass Herr Pastor Ruhland 139
— Unselbstständigk. d. Sächs. Landeskirche 138
Sulzer, Ideen üb. Völkerglück 317
Suman, die Slovenen 22
Sumner, soc. Pflichten 242
— le protectionisme 358
— what social classes ... 242
Sünderhauf, landw. Zustände 390
Sundt, dødeligheden i Norge 206
— saedeligheds tilstand (2) 193
Sußer y Capdevila, Gott 129
Supan, Arch. f. Wirthsch.-Geogr. 24
— Nordamerika 24
Suringar, Armenpflege 281
— omgang met armen 281
Susani, esposiz. d'econ. domest. 443
Suess, Ed., Zukunft d. Goldes 479
Süss, Fr. Wilh., Handl.-Haus Ferd. Flinsch 468
Süss, Joh. Gabr., Königstein nebst Vestung 70
Süss. P., Gymnasium zn Freiberg 153

Seite

Süssmilch, d. göttl. Ordnung 100
— Wachsthum Berlins 110
v. Süssmilch-Hörnig, z. Etymologie d. Ortsnamen 42
— Gesch. v. Sachsen u. Thüring. 46
— Indnstrie-Karten 426
— etymolog. Ortsnamen 42
— Sachsen n. Thüringen (2) 31
— geolog. Stndie 17
— Thüring. n. Meissen 53
Snzanne, Nationalökonomie 315
Swank, iron prodnct. of U. St. 416
Swenske, Uebers. über Reisen und Entdeck. 13
v. Sybel, Socialism. u. Communism. 243
— d. Deutsch. Universitäten 156
v. Sydow, E., Uebers. d. Karten Europas 2
v. Sydow-Dobberphnl, H., landw. Konkurrenz 385
— d. Silberentwerth. 321, 479
Sykan, Ortsrepertor. v. Kärnten 12
Sykes, presidency of India 106
Sylvester, Oesterr. Staatshaushalt 3.1
Sylvester, Rud., Deutsche Baugewerkvereine 446
Sympher, Transportkosten 489
Syrnew, statist. des aveugles 211
Szalay, postal tavirdai 494
Szechényi, üb. Credit 458
Sznjski, d. Polen n. Ruthenen in Galizien 22

Tacitns, die Germania 26
Taggesell, Dav. Ang., Tagebuch 70
Taggesell, J. H., Actien-Gesellschaften 472
— Dresdner Börsen-... Blatt 457
Täglichsbeck, Betheil. d. Knappschaftsmitglieder 267
Taine, Entstehnng d. modern. Frankr. 44
Tait, Arbeiter-Schutzgesetzgeb. 255
Tallon, protection des enfants 258
— travail des enfants (2) 258
— vie morale... des ouvriers 247
Tamagni, storia lett. d'Italia 58
Tangermann, Philos. u. Christenth. 129
de Tapiès, la France et l'Angleterre 115, 116
Tapping, cost book 420
Tarassenko-Otreschkoff, de l'or 479
Tardien, diction. d'hygiène publique 216
Targioni-Tozzetti, filossera 394
— mostra della pesca 407
— ortotteri agrari 394
— pesca nei mari 408
— stazione di entomologia agraria 516
Tartier, almanach royal 123
— almanach du commerce 461
— dictionn. des comm. de Belgique 9
Taschenberg, d. Landwthsch. schädl. Insekten... 394
de la Tasse, comptabilité rurale 391
v. Taube, Hnr., Beschr. d. Leichenbegängnisse 70
Tanbe, Leor. Ehreg., Berggerichtsbark. 420
Tanbner, Hauptkirche z. Wolkenstein 135
Tanchnitz, fünfzig Jahre 488
Tauffer, Gefängnisswesen 195
v. Taur, Staatshaush. d. Schweiz 351
v. Taura, Erzgebirge 40
Tauscher, d. Mensch n. d. Bilde Gottes 129
Tayler, Will., hist. of taxat. of Engl. 349
Taylor, R. C., statistics of coal (2) 418
Taylor, S., profit-sharing 254
Tche-K. O., sociologie 232
Teffi, univ. currency 480
Tegner, Kirche n. Schnle Schwedens 131
Tegoborski siehe Tengoborski.
Teich, Verfüg. gegen d. Socialdemokr. 171
Teichert, Mühlenwesen 454
Teichmüller, Frauenemancipat. 301
Tellkampf, Ad., Lebensdaner in Hannover 110
Tellkampf, J. L., Actien-Gesellschaftswesen 472
— Arbeiter-Verhältn. 248, 250, 274
— Bankwesen 484
— Nationalök. u. Handelspolit. 317, 466
— Selbstverwaltung 185
Telschow, R., Geschäftsverk. m. d. Reichsbank 484
— Reduct.-Tabelle 481
Telschow, Wilh., kaufm. Rechenkunst 458, 517
Temple, Provinces-Unies des Païs-bas 33
Tempsky, Compendium Böhmens 7
v. Tengoborski, Finanzen... Oesterr. 351
— forces product. de la Russie 328
— goldführ. Lagerstätten 415
Tentzel, d. Sachs. Stammmutter 78
Terékhoff (von Terechow), statist. intern. du commerce 361
— Waaren-Zoll-Wörterbuch 362
Tesdorpf, Gewinn..., d. Bernsteins 454
— Textur, l'internationale 277
— die Internationale 277
Tetens, Berechn. d. Leibrenten 268
Teubner, Schrift-Proben 456
Teucher, städt. statist. Bur. i. Dresden 93
— Strassenreinigung 218
— Waisenhaus zu Dresden (2) 293
Teutsch, die Sonntagsfrage 260
Texeira da Silva, statist. industr. 428
Thorton, hist. Bildersaal d. Sächs. Geschichte 53
— Sagen d. Erzgeb. 55
Thaarup, stat. Udsigt over den danske Stat 106
Thal, Dresden u. d. Sächs. Schweiz 40
Thaer, ländl. Arbeit.-Wohnungen 261
— Grunds. d. Landwirthsch. 369
Theile, C. G. W., Religionsunterr. i. Sachsen 148
Theile, Frdr., barometr. Höhenmess. 517
— die Kämpfe vor Dresden 80
— Kreischa 70
— Leubnitz 70
— Lockwitzer Nachrichten 60
— Johann Georg Palitzsch 77
Thelemann, d. socialdemokratie 243
Theobald, statist. Handbnch d. Gymnasien 152
Thiébant de Berneaud, annuaire 426
Thiel, landw. Jahrbuch 368
— landw. Konversat.-Lexikon 368
v. Thielan, Sächs.-Bair. Eisenb. 505
— Besetz. d. Landesbestellten-Amtes 168
Thiele, L., städt. Sparkasse z. Berlin 331

Seite

Thiele, Ldw., im Elbthale 40
Thiele, R., d. deutsche Frau 301
Thiele, W., steuerpflicht. Gewerbe 454
Thielen, v. Meissen bis Dresden 40
v. Thielmann, pro Caesare 243
Thieme, Frdr. Ed., Ertrag techn. Einrichtungen 422
— Tilgung v. Communschulden 345
Thieme, Herm., Staatsanwaltschaften 174
Thieme, K. Tr., d. sittliche Ton... 144
Thieriot, Vierzehnthalerfuss 481
— welchen Einfluss... hat d. Anschluss v. Thiernau, hänsl. Oekonomie 384
Thierry, A., d. dritte Stand 84, 233
Thierry-Mieg, Ch., la France... 326
Thiers, droit au travail 251
— de la propriété 236
Thiersch, E., d. Fest im Walde 76
Thiersch, H. W. J., üb. d. christl. Staat 129, 163
Thilo, Preuss. Volksschulwesen 149
Thomas, A., Grösse d. Deutsch. Landestheile 107
Thomas, Alfr., Litauen 23
Thomas, H. A., Parochie Oppach 135
Thomns, J., Gazetteer of the U. St. 23
Thomas, Karl, nationalök. Güterlehre 314
Thomaschewski, Gewerbezählg. 424
— statist. Notizen 86
Thommen, die Gotthardtbahn 507
Thompson, J. P., der Arbeiter 247
Thompson, R. E., political economy 314
Thomson, D. F., the stranger's vade mecum 40
Thomson, J. T., social problems 233
Thomson, M. D., on the milk cows... 394
Thomson, R. D., on the milk cows... 394
Thon, Fr., Holzhandel 406
Thon, J. C. Sal., Schloss Wartbnrg 70
Thon, Th., Lebens-, Mess- u. Rechnungskunst 334
Thonissen, socialisme dans le passé 243
— socialisme et ses promesses 243
Thorlet, bur. de bienfaisance 284
Thornton, die Arbeit 247
Thorschmied, hist. praefect. Thomanae 153
Thorwart, F., Frankfurter Bank 484
Thuczinm, Bodenzersplitterg. 369
Thüme, Heimathsknnde v. Dresden 40
Thümer, Gymnasinm z. Freiberg 153
v. Thümmel, Herzogth. Altenburg 32
Thun, Industrie am Niederrhein 249
— Landwirthschaft u. Gewerbe 378, 433
— Vereine im Kanton Basel 261
v. Thünen, d. isolirte Staat 253, 314, 383
v. Thüngen, Nachtheile d. Goldwährung (2) 479
Thüringer, Kommerz.-Rath Fleischmann 440
Thurwieser, Berghöhen v. Salzburg 18
Tidman, money (2) 479
Tiedemann, Geschichte d. Tabaks 360
Tietgen, logarithm. Handbuch 517
Till, Lösung d. Brodfrage 323
Tilp, Eisenbahnwesen 496
Timirjerseff, statist. Atlas 428
v. Tippelskirch, Geschwornenger. i. Engl. 175
Tisdel, Kongo 23
Titeca, phthisie pulmon. 214
Titins, Elbbrücke bei Wittenberg 70
Tittel, Sächs. Bergwerkszeitung 410
Tittmann, Gesch. Heinrichs d. Erl. 75
— Verfass. d. Deutsch. Bund. 176
Tjader, Fahls'eller Kopparberg 416
Tobias, zur Gesch. v. Zittau 70
— Regesten d. Hauses Schönburg 168
Tobisch, Ed., d. Kleingewerbe 433, 438
— industr. Wanderungen 40, 428
Tobisch, Hugo, Bodensbsorption 378
Todt, Socialismus u. d. christl. Gesellsch. 243
Tollhausen, Al., diction. technol. 421
Tollhansen, L., diction. technol. 421
Tollius, oratio de fine statistices 95
Tomline, the happy land 243
Tomlinson, object in art-manuf. 453
Tommasi-Crudeli, malaria (2) 206
Toni, Bureaukraten-Statistik 224
Tonim. la question sociale 243, 277
Tönnies, Gemeinsch. n. Gesellsch. 233
Tooke, Gesch.... d. Preise 323
— hist. of prices 323
Töpfer, Sächsen-Altenburg 32
Tophoff, Gilden binnen Münster 262
Töppen, Geographie v. Preussen 28
Torelli, biblioteca popolare 5
— sulle bonificazioni... 389
— canale di Snez 511
— sul commercio d'Italia 463
— le osservazioni meteoriche 19
— prov. di Venezia 117
v. Torkos, Ungarns volksw. Zustände 328
Tormay, Bevölk. v. Buda-Pest 120
— mediz Topogr. v. Pest 207
Torre, della teva sui giov.... 389
Torricelli, irrigazioni della Spagna 389
Tost, d. 21. Juli 1839 i. Pirna 132
v. Totis, wirthsch. Verh. d. Ver. Staaten 324
Tonchon, Wasserverhältn. d. Flussgebiete 409
Tonnissonx, question sociale 243
Tourbié, Dänisches Armenrecht 286
v. Toussaint, Alb., Eisenb.-Stationen 505
Toussaint, F. W., landw. Bewässerungsanlagen 389
— Deutsch-Lothringen 372
— Staat u. Judenthum 304
— landw. Wasserfrage 389
Toynbee, industrial revolut. 250
Träger, Volksdichtigkeit Niederschlesiens 112
Trail, Bevölk.-Theorie 235
Trampler, Oesterreich.-Ungar. Monarchie 34
— stat. Tabelle v. Oesterr. 118
Trant, trade unions 277
Trap, beskrivelse af Danmark 25
— Danemark 25
Trautmann, Sparkassen-Verh. i. Sachsen 331
Trantscholdt, Eisenw. Lauchhammer 416
Trauttwein v. Belle, Elsass-Lothr. 46
— Zuntwesen 434
v. Trebra, Bergmeister-Leben 78, 413
— Bergw.-Karte Refier Marienberg 413
Trebsdorf, Strafanstalts-... Wes. 195
Trefort, Reden und Studien 59

Seite

Treichler, Zürcher. Fabrikcomm. 251
v. Treitschke, Hnr., d. letzte Akt d. Zollvereins 366
— d. Gesellsch.-Wissensch. 253
— üb. unser Judenthum 304
— 10 Jahre dentsch. Kämpfe 46
— d. Socialismus 243
Treitschke, Rich., Gesch. d. Handels 466
Trempenau, Gastwirthschaftswes. 487
Trenkhorst, Reduct.-Tabelle 481
Trenkle, Schwarzwälder Industr. 424
Trescaze, caisse de retraites 264
Trenenprenss, d. Rothe Kreuz 229
Trevelyan, the British army 199
Trier, Wapenkonst 42
Triest, Ober-Schlesien 30
Trigant de Beaumont, conservation des enfants 293
Triller, d. Sächs. Prinzenraub 78
Tristan, union ouvrière 277
Troje, Zolltarif d. D. Zollgebiets 361
Tromler, z. Gesch. d. alt. Vogtlandes 53
Trommer, E. E., Vegetat. i. Geb. d. Freiberg, Molde 17
Trommer, J. K. Fr., Geogr. v. Sachsen 31
Trommsdorff, Statistik d. Wassers 219
Trost, Sozialismus u. Sozialpolit. 243
Trotha, Beharrungsvermögen i. d. Volkswirthschaft 321
Trowbridge, manuf. of hardware — manufact. of interch. mech. 450
— power in manufact. 451
Trübenbach, christl. Armenpflege 450
Trüdinger, Arbeit.-Wohnungsfrage 281
Tschaslowski, Getreide-Handel 261
v. Tschihatscheff, Reisen in Klein-asien... 384
v. Tschudi, F., Erziehungs-...Wesen 25
v. Tschudi, J. J., Minas Geraes 146
— Reise durch Südamerika 24
Tschudi, F., Armenerziehung 24
Tuch, d. erweit. D. Militärstaat 243
— Schntzzoll... 243
— Sonderstellg. d. D. Freihäfen 468
v. Tanner, Russlands Montan-Industrie 364
Tnrgot, oeuvres 416
Turin, geheime Verbindungen 317
Türk, üb. Bildung z. Handwerker 278
v. Türk, K. C. W., Vorsorge für Waisen, Arme... 281, 288, 292
Turnbull, Oesterr. soc Znstände 251
Tutzschmann, Atlas z. Gesch. Sachs. 53
— Friedrich der Weise 74
— Magdalena Sibylla 76
Twesten, Ideen d. Asiatischen Cultur-völker 44
Tylor, Industrie n. Schule 438
Tzschimmer, d. durchlaucht. Zu-sammenknnfft 70
Tzschirner, Worte bei der Erb-huldigung... 82
v. Tzschoppe, Finanzstatist. d. Ge-meinden 347
— Finanzstatist. d. Preuss. Gemeinden 348

Ubbelohde, Recht n. Billigkeit 161
Ubbelohde, W., statist. Repertor. v. Hannover 110
v. Uechtritz, A. W. B., adel. Familien 42
v. Uechtritz, O., d. Adel... 243
Ucke, Agrarkrisis i. Preussen 396
Uffelmann, öffentl. Gesundheits-pflege 216
— Fortschr. d. Hygiene 216
Uhde, A., höh. techn. Lehranstalt Braunschweig 438
Uhde, E. W., National-Oekonomik 314
Uhl, Gemeindeverwaltung v. Wien 188
Uhland, neue D. Gewerbe-Zeitnng 421
Uhlhorn, die Arbeit 247
— Christenth. u. d. Geld 476
— Katholicismus u. Protestantismus 129, 243
— christl. Liebesthätigkeit 281
— Sonntagsfrage 260
— Sonntagsruhe 260
Uhlich, C. L., Beurth. d. Berggesetz-entwurfs 420
Uhlig, G., Stundenpläne f. Gymnas.... 152
Uhlig v. Uhlenau, d. Kriegsjahr 1813 53
Uhlmann, Prüfung d. Inhaltsverz. 6
Uhrmann, Accordlöhne, i. Landw. 383
Ulbricht, Ferd., Gesch. d. Sächs. Staatseisenb. 502
— Kohlen, Dampf u. Eisenb. 502
— Rückblicke auf Sächs. St.-Eisenb. 502
— Sekundär-Eisenbahnen 502
Ulbricht, G., Führer d. d. Muldenthal 40
Ulbricht, G. H., Reformation in Freiberg 135
Ulrich, Frz., Eisenbahntarifwesen 496
Ulrich, H., Sächs. Fenerwehr-Kalender 191
Ulrichs, topography of Athens 40
Ulrici, das deutsche Meer 15
Ultor, question des loyers... 326
Umpfenbach, Altersversorg.... 342
— Finanzwissenschaft 345
— d. Kapital... 321
Unger, E. S., Begräbnisskassen-Ver. 266
Unger, Prdr. Aug., Gesch. d. Arith-metik 517
Unger, Jos., die Ehe 234
Unger, S., Fortschritt n. Socialismus 243
Ungewitter, Erdbeschreibng 13
— Gesch. d. Handels... 466
— d. Oesterreich. Monarchie 34
— d. Preussische Monarchie 28
v. Unrnh, Gesell'sche Beschäft.-Anst. 293
v. Unrnh, G. V., Erwerb d. D. Eisenb. 500
— volksw. Katechismus 315
— volksw. Reaction 321
Unschuld, darstellende Statistik 96
Urbach, Natnrgefühl 59
Urban, E., Hausfleiss i. Dachau 440
Urban, Jos., Handarbeitsunterr. 160
Ursinns, St. Afra in Meissen 135
— Domkirche zn Meissen 135
— Schloss Guozdeck 70
Ursprnng, Lexik. v. Bayern 9
d'Ussel, la démocratie 183, 233

Vacher, maladies populaires 398
Vaillant, Organis. d. Orientarmee 199
Valentin-Smith, de la statistique — statist. de l'Ain 96
Vallardi, l'Italia 115
Valleronx, de l'assistance sociale 33
Valpy, statist. dn royaume-uni 288

Seite

de Valségane, l'organisat. sociale 233
Van Bruyssel, l'indnstrie...en Belg. 423
v. Van der Maelen, carte de l'Europe 508
— dictionnaire (3) 9
— documents statist. 106
— statist. Tabellen 106
v. Vangerow, Armenwesen 283
Van Male de Ghorain, l'enseigne-ment... 149
Vanni, teoria sociologica 233
v. Varchmin, d. soc. Bewegung 243
— Völkerschlacht bei Leipzig 80
Varga de Tinod, Alex., Waarenhdl. Ungarns 463
Vargha, Gyula, Magyar. egyletei... 261
de Varigny, les grandes fortunes 324
v. Varnbüler, Frdr. G. K., Preuss.-Französ Handelsvertr. 468
— soll das Reich... 500
v. Varnbüler, Th., socialist. Ideal 243
Varrentrapp, Bevölk.-Verhältn. v. Oberrad 111
— de l'empirsonnement 195
— Ferienkolonien 228
— Vjhrschr. f. ö. Gesundheitspfl. 215
Vasenius, statist. Skizze von Finnland 120
de Vaublanc, commerce de la France 462
Vavasseur, accidents de fabr. 220
del Vecchio, la famiglia 234
v. Vega, logarithm. Handbuch 517
Veh, Gesch. d. Höfe... Sachsen 59
— de pacto... Saxo-Hassicae 168
— Steilung d. Franen 301
— d. Stephan'sche Auswanderung 139
Veit, Schutz gegen Nachdruck 432
Velten, evang. Arbeitervereine 142
Ventnrini, d. Herzogth. Braunschweig 27
Venzmer, Volksschäl. u. Auswand. 296, 398
Veraens, Problem d. ewig. Friedens 196
Veritas, Wünsche d. Arbeiter 247
Véron, instit. onvr. de Mulhouse 248
Verweij, Bevolkings-Statistiek 100
Vesselovsky, annnaire des finances Russes 351
Venillot, le droit du seigneur 169
Vibe, Küsten u. Meer Norwegens 17
v. Viebahn, Erinnergn. aus Hohen-zollern 28
— Handelsarchiv 457
— Statistik Dentschlands 107
Viereck, socialist. Wahlen 184
Vierheilig, Wittwen-Kassen... 268
Viétor, Annenschule in Dresden 153
Vigano, la fraternité humaine 261
— l'onvrier coopérateur 275
Vigliani, giustizia d'Italia 165
Vignes, impôts en France 353
Vilain XIIII, maltraiters 195
Vilanova y Piera, provincia de Teruel 18
Villa, disposizioni sni divorzio 188
— inchiesta agraria 396
Villard, histoire du prolétariat 233
Villari, storia generale d'Italia 44
Villegardelle, Gesch. d. soc. Ideen 233
de Villeneuve, hist. de l'écon. polit. 309
— l'économ. polit. en Espagne 311
Villermé, de l'état des ouvriers 247
Villevert, statist. de la France 115
Villey, économie polit.... 315
Villey, question des salaires 243, 253
— revue d'économie polit.... 308
— du rôle de l'état... 321
Vilmar, d. Deutsch. Familiennamen 42
Vincignerra, piscicoltura 408
v. Vincke, Verwaltg. Grossbritan. 188
Viotte, moyens de régénérer 243
Virchow, Anstalten Berlins f. Gesund-heits-Pflege 224
— Freiheit d. Wissensch. 515
— d. Urbevölkerg. Europas 44
Virgilio, le tasse marittime 513
Virneisel, Deutsche Münzreform 476
Vischer, Ch. G., Zeittafel d. Postwes. 492
Vischer, L., industr. Entw. i. Württem-berg 426
Visschers, caisses de prévoyance 267
— maetschappyen van bystand 264, 271
Visser, Vortrage f. Handw.-Vereine 422
Vitzthum, Geh. Cabinetsstadt, Geheim-nisse d. Sächs. Cabinets 53
Vlach, d. Cechoslaven 22
Vocke, K., christl. Herbergen... 142, 294
Vocke, Wilh., Stenern d. Britischen Reichs 353
— d. Abgaben. Anflagen... 352
Vogel, zur Kindersterblichkeitsfrage 103, 212
Vogel, Carl Gottl., Langenlenbe Oberh. 70, 135
Vogel, Em. Ferd., Steuerfreiheit d. Rittergüter 402
— was geschah während d. Hunger-jahre 326
— Zunft- u. Innungswes. 436
Vogel, Joh. Jac., Leipzigisches Ge-schichtbnch 71
Vogel, K., Bürger-Schnlwesen in Leipzig 147
Vogel, M., das britische Colonialreich 33
Vogelmann, d. Badische Militärver-waltung 199
v. Vogelsang, Carl, Grundbelastung 380
— Oesterr. Monatsschr. f. Gesellsch. W. 290
Vogelsang, Rob., d. Dorf-Fenerwehr 192
v. Voght, Hamb. Armenanstalt 282
Vogt, über Cholera 213
Vogler, Verwahrlos. d. Charakt. 304
Vogt, Ad., angenehme n. unangenehme Glossen 103
— d. alte n. d. nene Impfglanbe 224
— d. Pocken- u. Impffrage 224
Vogt, G., Schweizerkunde 122
— la Snsse 122
Vogt, Herm., Dentsch. Heer- u. Wehr-buch 199
Vogt, J. J., das Armenwesen 281
Vogt, N., Gesch. d. Rheinisch. Staaten 46
Voigt, C. F. Tr., Glockenweihe zu Tarant 135
Voigt, F. A., Planenscher Grund 40
— Beschreib. v. Tharandt... 40
Voigt, G., Moritz von Sachsen 77
Voigt, Joh., D. Ordens Ballei Thüringen 46
Voigt, J. C. W., mineralog. Reise d. Thüringen 17
Voigt, J. F., Gewerkschaften v. Handw. 277
Voigt, L., Erwiderung... 224
— Variolavaccine-Mikroben 224
Voigt, Mor., Bankiers... d. Römer 484

Seite

Voigtel, Literat. d. D. Handelsrechts 4
Voigtel, T. G., Statistik d. Preuss. St. 110
Voigtländer, M. K., Postcensrausch 493
Voigtländer, Rob., Verlags-Vertrag 488
v. Voit, Entwickl. d. Erkenntniss 515
Volbeding, Parochie Schönefeld 71, 135
Volger, Steinkohlenbildung 418
Völk, Beurkund. d Personenstandes 170
— Gesch. d. Handlöhne 253
Völker, Pressschrift... 436
— d. Thüring. Waldgebirge 40
Volkert, Meilenberechn.-Karte 493
Volkmann, A. W., d. ansserordentl. Landtag 178
— Urheberrecht 488
Volkmann, Jnl., Kohlenbergbau i. Oelsnitz 418
Volksfreund, ration. Ernährung 217
Vollert, A., Kammervermögen in Deutschl. 347, 348
— Statist. d. Rechtspflege 165
Vollert, Max, Braunkohlenbergbau 418
Vollhering, Sächs. Realschule II. O. 162
Volizeiler, d letzte Volkszählnng 119
Volney, die Ruinen 44
Völter, D., d. Kaiserth. Russland 35
Völter, L., Beschreibg. v. Würtemberg 32
Volz, K. W., Beiträge z. Kulturgesch. 59
Volz, Rob., d. Spitalwesen Badens 203
Volz, W. L., Beuntz. d. Gewässer 389
Vormung, Quer-Summen 517
Vorwerk, Dresdner Schulwesen 144
— Protestantism. i. Sachsen 135
Vosen, Kolpiny's Gesellenverein 142
Vossnack, der Kreis Lennep 29
Votsch, d. Verheilg. d. Menschen 109
Vulpius, Crimmitzschav celebritas 71
— Franckenbergae commoditas 71
— Megalurgia Martisburgica 71
— plagium Kauffungense 78

Wagen, Kunstwerke n. Künstler 59
— Museum in Dresden 59
de Waal, Nationalstiftungen... in Rom 59
Wabst, Sachsens Justitz 173
Wach, d. christl.-soc Arbeiterpartei 247
Wachenhusen, Grundrente 379
— Grnnds. d. Nationalökon... 243, 314
Wachler, L., e. Sächs. Gardisten... 81
Wachler, Ldw., Karte v. Oborschles. 412
Wachsmnth, C. H, Patrimonial-Gerichtsverfassung 173
Wachsmnth, F., Rathgeber... 299
Wachsmnth, W., Arch. f. Sächs. Geschichte 47
Wachter, Geschichte Sachsens 53
— Thüringische... Geschichte (2) 46
v. Wächter, Carl Georg, Berlin-Dresdner Eisenbahnsache 503
Wächter, Gg., colon. Beweg. in Dentschl. 296
— unsere Kolonien 296
Wächter, Gnido, soc. Bedent. d. Evang. Kirche 125, 243
— Beisp. d. höh. Stände 278
— d. soc. Gefahr in Sachsen 249
— öffentl. Kinderbescheerungen 292
v. Wächter, O., Carl Georg v. Wächter 78

Wade, Englands greatness 44, 327
Wagemann, la statistique 95
Wagemann, Arn., Bild. d. Volks z. Industrie 438
Wagener, Mängel d. christl.-soz. Bewegung 243
Waegener, Pockenepidemie i. Köln 212
Wagner, Registraturlehre 6
Wagner, Ad., Communalsteuerfrage 357
— Finanzwissenschaft 345
— d. sociale Frage 243
— d. Gesetzmässigkeit... 98
— polit. Oekonomie 314
— Verstaatlich. d. Eisenb. 500
Wagner, CarlBr., d. vierte Säcularfeier 78
Wagner, Chr., Chronik v. Saalfeld 71
Wagner, Chr. E. W., unsere Dorfschule 149
Wagner, G., üb. Katastervermessungen 402
Wagner, Gust., Compend. d. Münz-... Verhältnisse 480
Wagner, G. W. J., Beschreibg. v. Hessen 27
— d. Wüstungen in Hessen 27
Wagner, H., Bevölkerung der Erde 103
— geogr. Jahrbuch 6
— d. Deutsche Zollverein... 367
Wagner, J., Dentsch-Ostafrika 296
v. Wagner, J. A., Bautzen u. Umgebg. 40
Wagner, J. J., Privatökonomie 334
Wagner, J. P., Gewerbeanst. Paris 444
— Was ist die Ursache... 247, 281
Wagner, J. P., Hand- n. Spanndienste 400
Wagner, Mor., (Republ. Costa Rica 297
— Isthmus von Panama 24, 511
Wagner, Ph., Soolhad Salzungen 228
Wagner, Rud., Flora d. Löbauer Berges 17
— Der Löbauer Berg 41
Wahl, Sächs. Erbschaftssteuer 355
Wahrmund, Gespräche im Reiche d. Lebendigen 131
Wahrmund, Ad., Gesetz d. Nomadenthums 59, 304
Waitz, d. Altdeutsche Hufe 397
— Deutsche Kaiser 72
— constitut. Princip 175
— Anfänge d. Vasallität 169
Walch, Sachsen-Koburg-Meiningen 32
Walcke, Umfang d. Regalienrechts 365
Walcker, Karl, die Arbeiterfrage 247, 377
— staatswissenschaftl. Aufsätze 163
— Aussprüche d. D. Classiker. . 317
— Cobden's volksw.... Ansichten 322
— Finanzwissenschaft 345
— die sociale Frage 243
— Gewerbe- u. Handelspolit. 422
— Rudolf von Gneist 290
— Handb. d. Nationalökonomie 314
— gegen Kornzölle 493
— Kritik d. Dentsch. Parteien 183
— Landwirthschaftspolitik 396
— Lehrb. d. Nationalökon. 314
— Reichs-Eisenbahn-Frage 500
— Schutzzölle... 358
— die Strikes 257
Wald, Reg.-Bez. Potsdam 110
Waldegg, Judenfrage 304
— Judenhetze... 304
v. Waldersee, d. Kampf in Dresden 1849 83
Waldmann, Steuersyst. i. Preussen 352
Waldow, Preisberechn. v. Druckarb. 456

Seite

Waldow, vom Satz 456
Walford, on the number of deaths... 88, 103, 206
Walker, Amasa, insurance companies 335
— poor in Massachusetts 285
Walker, Fr. A., ninth census 104
— compend. of the ninth census 105
— political economy 314
— the vital statistics 202, 210
Walker, Will., employer and employed 245
Wallace, G., numbers of mankind 100
Wallace, M., Russland 35
Walras, Ant. Aug., richesse sociale 314
Walras, L., associations popul. 275
— economie polit. pure 98, 314
— Theorie d. Preisbestimmnng 98, 323
— théorie mathématique... 98
— theorie de la monnaie 476
Waltenberger, d. Rhätikon-Kette 18
Walther, d. Ueberfüll. d. Irrenanstalten 226
Walter, O. E., Sächs. Einkommensteuer 355
— Polizeistrafverfahren 190
— Verfass.-Gesetze Sachsens 178
— Sächs. Volksschulrecht 147
Walther, Ed., Taubstummenanstalt in Berlin 158
Walther, Frz., Dentsch. Zeitungswes. 304
Walther, F. W., Topische Geogr. v. Bayern 27
Walther, O., Behörden-Almanach 124
Walther, Ph. A. F., d. Grossherzth. Hessen 27
Walz, landw. Betriebslehre 369
v. Wangenheim, d. befreite Undine 409
Waentig, Unterstützungswohnsitz 286
Wappaens, Bevölkrgs.-Statistik 100
— Handb. d. Geogr. u. Statistik 13
— nationale Handelspolit. 466
— Ost- u. Nord-Europa 13
— Promemoria 480
— Stndium d. Statistik 96
Ward, dynamic sociology 233
v. Wardenhnrg, Delegation d. freiw. Krankenpflege 229
Warhanek, Oesterreich 34
Warin-Thierry, dictionnaire 7
Waring, social statistics of cities 105
Warmund, Geldzeugel i. Teutsch. 325
Warntz, Gust., d. asiat. Cholera 213
Warnatz, M., Wartbnrg u. Eisenach 71
Warneck, siehe: Schmidt-Warneck.
Warner, census of Massachusetts 105
v. Warnsdorff, Grosshartm. Bergwerkswasser-Anlage 413
von Warnstedt, z. landw. Statist. 373
Warsang, Städteverz. v. Preussen 34
Warschauer, dir. Steuern i. Preussen 354
— d. Zahlenlotterie 351
Wartanian, landschftl. Kreditsystem 380
Waruschon-Jarociewicz, Russische Eisenb. 506
Wasserfuhr, Gesundheitszust. Elsass-Lothringens 203
Wasserrab, sociale Politik 243, 338
— Preise u. Krisen 323
Watbled, relations de l'Algérie... 459
Wattenbach, Sächsischer Krieg 44
— Rückgang d. Dentsch. Einflusses 59
— Deutscher Schulverein 144

Watterich v. Watterichsburg, Wörterb. v. Böhmen 9
de Watteville, bur. de bienfaisance 284
— établ. de bienfaisance 284, 289
— enfants trouvés 293
— hôpitaux... 295
— sur les tours, les abandons... 293
— travail dans prisons 260
v. Watzdorf, W., Aufg. d. inn. Mission 258
v. Watzdorff, O. F. H., üb. d. Nothwendigkeit 178
Weber, Abkürz. d. milit. Dienstzeit 199
Weber, Anmerkungen üh. Wirthschaftsführung 375
Weber, la Suisse 122
Weber, Chrn., Münzordnung 476
v. Weber, C. G., Kirchenrecht i. Sachsen 138
— Kirchenverfassung i. Sachs. 138
Weber, F., Badische meteorol. Beobachtungen 19
Weber, C. W., Ausdrücke bei d. Elbschifffahrt 509
v. Weber, Ernst, Erweit. d. Dentsch. Wirthschaftsgebietes 296
Weber, Frdr. Ben., Handbuch der Statistik... 110
— hist. statist. Jahrbuch 86
— üb. d. Rittergüther... 169
Weber, Gg., Weltgeschichte 44
Weber, Gotthold Aug., Gesch. d. Bergbaus 412
— was thnt haupts. noth 433
— Zweck e. Gewerbe-Vereins 447
Weber, Henry, Ortslexikon d. Schweiz 12
Weber, Herm., Schulhygiene i. England 212
Weber, Hngo, Fortbildnngsschnle... 158
Weber, J., evangel. Leipzig 135
Weber, Jakob, Ausgaben-Versicher. 458
Weber, Joh. Benj., Petit betr. Elbschifffahrt 509
v. Weber, K., Anna, Churfürstin v. Sachsen 72
— Archiv f. Sächs. Geschichte 47
— zur Chronik Dresdens 71
— Maria Antonia Walpurgis 76
Weber, Math., hausw. Ausbild.... d. Mädchen 301, 334
— soc. Pflichten d. Familie 234
v. Weber, M. M., Eisenbahnen mind. Ordn. 496
— Eisenbahn-Zeitfragen 496
— Entlast. d. Cultnrarbeit. 422
— Gefährdnng d. Personals 209, 496
— Individualis. d. Eisenb. 496
— Lebensversicherung 268, 337
— Nationalität u. Eisenb. 9
— franz. Nordafrika 23
— z. Reichseisenbahngesetz 500
— Schule d. Eisenbahnw. 496
— Technik d. Eisenbahnw. 496
— Wasserstrassen 508
Weber, W., Gewerbe u. Gemeinde 422
Weber, W., d. Deutsche Zollverein 367
Weck, Ant., Dresdeu 71
Weck, G., d. Deutsche Gymnasium 152
Wedding, catalogue of the mining prod. 441
v. Wedell, Vorurtheil... 304
v. Wedemeyer, die ländliche Arbeiterfrage 247, 383

Seite

Weeber, Landgüter Mährens 377
— Markgrafth. Mähren 377
v. Weech, Brasiliens Zustand 297
Weeks, manufact. of coke 418
— manufact. of glass 450
— prices of necessaries 323
— statistics of wages 253
— trades societies ... 257, 277
Weerth, Bibliotheca Lippiaca 2
Wefing, Bremische Heimathskunde 27
Wegele, Friedr. d. Freidige 74
— Deutsche Historiographie 59
Weger, Ludwigs-Kanal 510
Wehberg, Deutsche Land-Liga 397
— welches ist d. erste Stand? 243, 247
Wehle, Ch., d. Geist unserer Gesetze 161
Wehle, J. H., die Reklame 489
— die Zeitung 489
Wehler, Capitalsmuth d. Landw. 382
Wehrhan, Dresden 41
Wehrmann, E., Lübeckische Zunftrollen 435
Wehrmann, Osc., Eisenbahnfrachtgeschäft 500
Weicker, n. Glockengeläute i. Oppach 135
Weidauer, F. G., Chemnitz-Annaberger Bahnfrage 504
— Obererzgeb. Eisenbahnfr. (2) 504
Weidauer, Mor. F., Festrede 83
Weidemann, Zuruf d. Neupreuss. Sachsen 82
— Volksbewegungen 83
Weidenhammer, Selbsthülfe-Vereine 264
Weidinger, Leipzig 41
Weigel, J. A. V., Schlesien 50
Weigel, T. O., Hauptwerke d. D. Rechts- u. Staatsw. 4
Weigert, M., Differentialzölle 358
— Garn-Numerirung 452
— Deutsch-Oesterr. Handelsvertrag 365
— d. Musterschutz 432
— d. volkswirthsch. Senat 322
— Deutsche Textil-Indust.... 365, 452
— Zwischenhandel 384, 475
Weigold, üb. Schulaufgaben 144
Weil, E., Irrenhäuser ... Paris 225
Weil, J., d. 1. Kammer u. d. Juden i. Sachsen 140
Weill, S., Transportdienst d. Eisenb. 496
Weinart, Gesch. v. Dresden 71
— Sächs. hist. Handbiblioth. 53
— Lehnrecht d. Ob.-Lausitz 169
— Litteratur d. Sächs. Gesch.... 53
— Literatur d. Staatsrechts v. Sachsen 167
— Rechte u. Gewohnheiten 172
Weineck, Epidemien in Halle 205
Weinhold, C. Aug., Dresden's Schicksale 80
Weinhold, C. Aug., Gleichgewicht d. Bevölk. 235
— Uebervölkerung 235
Weinhold, K., d. Deutschen i. Schlesien 23, 112
Weinhold, Karl, üb. d. Deutsche Jahrtheilung 41
Weinhold, Mor., Geschichte d. Arbeit 247
Weinlig, Chrn. Alb., industria Romanorum 422
— Pariser Industrieausstellung 443

Seite

Weinlig, R., Betriebsreg. f. Dampfmaschinen 449
Weisbach, Höhenbestimm. i. Sachsen 17
Weise, C. G., Handbuch f. Weber 452
Weise, Wilh., Chronik d. Forstwesens 403
— Taxat. d Forsten 404
Weisengrün, Entwickl.-Gesetze d. Menschheit 233
Weiske, d. Gutsherrlichkeit... 169, 400
Weiskopf, Glasfabrikation 450
Weiss, z. Sonntagsfrage 260
Weiss, A., Preuss.-Litauen u. Masuren 29
Weiss, Alois, Volksw.- u. Handelslehre 315
Weiss, B., d. stat. Bureau in Budapest 94
— d. Einfluss von theuren Zeiten 103
— Schulsparkassen (2) 333
Weiss, E., Längendifferenz Leipzig-Wien 14
Weiss, F. A. M., Kapitalzins u. Arbeitslohn 253
Weiss, J. G., Wirkungen d. Gleichheitsidee 243
Weiss, Karl, Anstalten ... f. Arme i. Wien 285
Weiss, Karl, Frauenarbeit 301
Weisschuh, Religion ... d. Deutschen 59
Weisse, Ch. E., diplom. Beiträge z. Sächs. Gesch. 53
— Gesch. Friedrich Augusts 54
— Gesch. d. Sächs. Staaten 53
— Gesch. d. churSächs. Staaten 54
— v. Sächs. Landtägen 178
— Musäum f. Sachsen 48
— Sächs. Staatsrecht 168
Weisse, Joh. Mich., Amt u. St. Hohenstein 71
Weissius, Antiquit. Misnico-Sax.... 54
v. Weissenbach, Sachsens Bergbau 413
Weissmann, Wucherfrage 471
Weitbrecht, Socialdemokratie 243
Weitemeyer, Dänemark 25
Weitenweber, Mediz. Anst. Prags 225
v. Weitershausen, Stadt u. Landeshauptm. Hof 41
Weitz, Abteilch v. Schächten ... (2) 411
Weitzel, Technikum Mittweida 439
— wie wird man Maschinentechniker? 299
Weiz, das gelehrte Sachsen 72
Weizmann, Eisenbahn 496
— die Deutsche Reichsbahn 500
Welcker, Hrm., Gebäude-Feuerversicherung ... 344
Welcker, Karl, Staatslexikon 162, 312
Welcker, Wilh., Kriminalstatist. Hessens 164
Wellan, Erinnerung an Dresden ... 41
Wellauer, Schweizer. Armenerziehung 294
Weller, Johann Georg I. 76
Wellner, Böhmens Volkswirthe 309
— Tabellen z. Culturgesch. 309
Wells, scientific discovery 262
— free trade... 358
— Zolltarif d. Ver. Staaten 362
Wells-Williams, d. Reich d. Mitte 25
Welper, Wilhelmshöhe b. Kassel 71
Welsch, prakt. Armenwesen 281
Welte, Gau ... Nisan 54, 131
— Jahrbnch d. höh. Schnlen 151
Wenck, C., d. Wettinerim XIV. Jahrh. 54

Seite

Wenck, Rud., nichtstreitige Rechtssachen 174
Wende, Europ. Lotterieanleihen 351
Wendland, Primär- u. Sek.-Bahnen 496
Wendler, Berggiesshübel 71
— Gross-Sedlitz 71
de Wendrich, statist. des chemins de fer 103, 209
Wendt, Revölkerg. d. D. Ostmarken 23
Wenger, Unglücks-Chronik 220
Wengler, Miethvertrag 174
— Bürgerl. Gesetzbuch 172
Wenjukow, d. Russisch-Asiatisch. Grenzlande 25
Wenz, Heimathskunde. Oberbaiern 27
— geogr. Wegweiser, Oberbaiern 27
Wenzel, J. K., Veränderg. n. Europas 13
Wenzel, Otto, die Berufsgenossenschaft 339
Wermert, socialpolit. Anschauungen 243
Werneburg, Kettenschiffahrt 510
Werner, A., Patentgesetzgeb. 431
Werner, Aug., kirchl. Chronik 130
Werner, E., Viehversicherungswesen 382
Werner, Edw., Bnch-Export 488
Werner, G., d. Mutterhaus Gotteshilfe 142, 249
— Pfingstfest 142, 249
Werner, H., landw. Ertrags-Anschlag 369
— Getreideprodukt. Deutschl. 396
— Handb. d. Getreidebaues 391
— Sorten u. Anbau d. Getreides 391
Werner, Jul., Johann Eberlin v. Günzburg 290
Werner, J. A. L., gymnast. Lehrerinnen 160
Werner, K., Gesch. d. kathol. Theologie 129
Werner, Karl, Iglauer Tuchmacher-Zunft 435
Werner, O., kath. Missions-Atlas 141
Werner, R., preuss. Exped. n. China, Japan ... 25
Werner, Wilh., Dresden-Leipzig-Halle 503
Wernher, Ad., Blattern in Europa 212
— zur Impffrage 224
Wieler, Ad., gemeinnütz. Stiftungen 288
— Selbsthilfe d. Vereine ... 264
— Sparkassen d. Grhrzth. Hessen 331
Wernich, Generalbericht... Berlin 204
— Mediz. Gesetze Prenssens 221
Wernick, Städtebilder 41
Wernly, Lehrlingswesen 436
Wershoven, vocabulaire technique 421
— technical vocabulary 421
v. Wertheim, H. V., Titularbnch 124
Wertheim, Karl, Reise durch Knrsachsen 31
Werther, Wasserversorgungsfrage Dresdens 219
Wessely, Alex Frz., Berlin 71
Wessely, Jos., Bodencult. Oesterr. 377
Westenrieder, Landger. Dachau 41
— Beschreibg. v. München 41
Westergaard, Einfluss d. Vererbung 103
— Mortalität u. Morbilität 103, 201
Westerholz, Gasanst. v. Leipzig 451
Westgarth, Victoria 25
Westien, d. zünftige Handwerk 455
Westman, inkomstskatt 354
— en undervisningsfråga 144

Seite

Westphal-Conn, wirthsch. Regenerirung 328, 476
— d. Steuersysteme 352
Wette, Nachr. v. d. Stadt Weimar 71
Wetter Haftpflicht d. Eisenbahnen 171, 500
Wetzel, d. Trunksucht 306
Weyer, d. engl. Fabrikinspection 256
Weygoldt, Pessimismus 515
Weylandt, situation de la Suède 328
Wiarda, D., Ostfriesland 326
Wiarda, T. D., Deutsche Vor- u. Geschlechtsnamen 42
Wichern, üb. Erziehung zur Arbeit 160
— d. innere Mission 142
— das Rauhe Haus (2) 142
Wichmann, Chr. A., Preis-Schrift 318
Wichmann, C. R., Petersberg b. Halle 71
Wideburg, rerum Misniac. spec. 54
Widemann, Emil, Jagdschloss Moritzburg 71
— Schloss Stolpen 71
Widenmeyer, Etat- u. Kassenwesen 349
Widmann, Ad., Gesetze d. soc. Beweg. 243
v. Wiebeking, Natur d. Flüsse 15
Wieck, Albertsbahn 503
— Sächs. Gewerbeblatt 421
— Industrieausst. Dresden 445
— Industrieausst. Leipzig 445
— Pariser Industrie-Ausstell. 444
— Sächs. Manufakt.-... Wesen 426
— Grunds. d. Patentwes. 433
— indust. Zust. Sachsens 426
Wieckhorst, Einfl. d. Dampfmasch.-Wesens 247
— Eisenbahn-Gütertarif 500
Wiedemann, A., Unterbring. verwahrl. Kinder 292
Wiederhold, indir. Steuern 357
Wiederstheim, Kanada 24
Wiegand, A., Eisenbahn-Pensionskassen 98, 268
— Mortalität d. Eisenbahnbeamten 103, 209
Wiegand, J. von der Roboth ... 400
Wielandt, Badisch. Gemeinderecht 179
Wieler, Volkschulen i. Württemberg 148
Wiemann, Sächs Schweiz 38
— Wegweiser im Elbthale 41
Wiener, der Actiengesetz-Entwurf 472
— Reform d. Actiengesellschaften 472
Wiener, David, Mediz. Gesetzgebung 221
Wiener, H., l'Antriche-Hongrie 33 442
Wiener, Wilh., die Franen 301
Wienhold, Anschauungen Carlyle's 515
Wiesand, Sächs. Ober-Lausitz 173
— staatsr. Verh d Oberlausitz 168
Wiese, gegebene Formen 515
— z. Gesch. n. Bildg. d. Frauen 301
— d. höh. Schulwesen i. Preussen 152
Wieselgren, Schwed. Branntw. Gesetzgebung 306
— das Gothenburger System 306
v. Wieser, d. natürl. Werth 322
— d. wirthsch. Werth 322
Wiessner, J., die Feldwirthschaft 391
Wiessner, M., Akademie d. bild. Künste 159
v. Wietersheim, Friedr. Aug. II. 74
— Nothstand i. Erzgeb. 249
Wigard, dentschkath. Gemeinde i. Dresden 139

Seite

Wigard, Protestation ... 178
Wigger, das Hundekorn 402
Wiggers, Jul., kirchl. Statistik 136
Wiggers, Mor., Finanzverh. Mecklenburgs 347
— Mecklenburg, Steuerreform 352, 367
— Rostock-Berliner Kanal (3) 509
Wiglitzky, Bukowina u. Oesterr. 119
Wilbrand, Forstverwaltg. Hessens (2) 405
Wilbrandt, C., Sinken d. Preise 385, 386
— Zuckerbesteuerung 360
Wilhr, an address on idiocy ... 226
Wilckens, H. D., waidmänn Sprache 407
Wilckens, Karl, jurist. Charact. d. Genoss. 275
Wild. Alb., die Niederlande 44
— Probleme d. Statistik 96
Wild, Ch., üb. d. Socialdemokratie 243
Wild, Otto, Englische Eisenbahnen 505
Wilda, Ed., Gewerbe u. Schule 438
Wilda, W. E., Gildewesen 262
Wilde, obras de salubridad 202
Wilhelm, Ad., Verstaatlich. d. Assecuranzwesens 335
Wilhelm, Laur., Stadt Zwickaw 71
Wilhelmi, Leo, d. Schul-Sparkasse 333
Wilhelmi, R., Feiertagsheiligung 260
Wilhelmi, Theod., Sächs. Strafgesetze 174
Wilhelmy, Th., Zusammenleg. der Grundst. 390
Wilisch, z. Gesch. d. alt. Korinth 100
Wilisch, C. G., wohlgemeynte ... Anrede ... 135
— dreyhundertj. Gedächtniss 78
Wilke, Arth., Elektricität u. Elektromonopol 449
Wilke, Carl, Chronik v. Badissin 71
Wilke, J. G., d. Sächsische Nepos 54
Wilkens, Deutsch. Gewerbebetr. 425
Wilkie, manufact. of iron in Gr. Britain 416
Wilkinson, geology of N. S Wales 411
Willard, Geschichte d. Vereinigt. Staaten 44
Willenhücher, zwei landschaftl. Fragen 380
Willer, volkstelling in ... Indie 106
Willkomm, Technolog. d. Wirkerei 453
— Wirkwaaren 453
Willmann, Carl, d. Telephon 494
Willmann, E., üb. Lebensdauer 103
Wilmanns, d. „goldene" Internationale 243
Wimmel, Californien, sein Berghau ... 411
Wimmer, Hrm., d. Deutschen in Russland 84
Wimmer, J., histor. Kulturlandschaft 13
Winckel, Entbindungsinstitut zu Dresden 223
Winckler, A., d. Hansa i. Russland 469
v. Winckler, C. A., Chursächs. Kriegsrecht 199
Winckler, Joh., Feuerschäden ... 344
— period. Presse Oesterr. 489
— Schiffsverk. auf d. oberen Donau 510
Winckler, Joh., oratio synod. de Bornae sitn ... 71
Winckler, W., Arbeiterbewegung 247
Windelband, Lehren vom Zufall 515
Winderlich, d. Deutsche Land ... 26

Seite

Windisch, K., d. Deutsche Bürgerthum 47, 59
Windscheid, Carl Georg v. Wächter 78
Winiker, Steuerkatechismus 354
Winkler, E., Eisenh.-Routen-Karte 500
Winkler, Fl., Abhängigk. d. Staates 13
— Heimathskunde Sachsens 31
— Staatsgebiet 13
Winkler, K. A., erloschene Silberhütten 413
Winter, Karl, d. Meissner Hochland 41
Winterer, d. sociale Gefahr 243
— d. Socialismus 243
Wintersperger, Volkszählung 119
Winterstein, Bayerisch. Staatshaush. 347
v. Wintzingerode-Knorr, über Arbeitshäuser (2) 195, 288
— Kreis Mühlhausen 112
Winzer, vom Rathskollegio Leipzigs 71
Wippermann, Ed., steht d. Graisch. Waldeck ... 168
Wippermann, K., Zusammenst. d. polit. Vorgänge 44
Wirminghaus, zwei span. Merkantilisten 312
— d. Unternehmen ... 253, 254
Wirth, Frz., Patent-Reform (2) 433
Wirth, J. G., Handels-Adressbuch 125
Wirth, Max, d. Arbeiterfrage 247
— Handb. d. Bankwesens 484
— zur socialen Frage 243
— das Geld 476
— Gesch. d. Handelskrisen 466
— Statistik d. Hausindustrie 440
— Krisis i. d. Landwirthsch. 396
— Münzkrisis ... 484
— National-Oekonomie 314
— Oesterreichs Wiedergehurt 328
— Quellen d. Reichtums 322
— Beschr. u. Statist. d. Schweiz 122
— Reform d. Umlaufsmittel 476
— Ungarn u. s. Bodenschätze 120
Wirth, Mor., der drohende Untergang 311
Wisgrill, Geschäfts-Organ. d. Eisenb. 497
Wiskemann, Darst. d. nationalök. Ansichten 309
— Beantwort. d. Preisfrage 183
— antike Landwirthsch. 253, 383
Wiss, Contrschruch 255
— d. Gesetz d. Bevölkerung 100
— d. Irische Landgesetz 399
— Vierteljahrsschrift 308
— Wohnungsfrage 302
Wisser, ländl. Grundbesitz 397
Wissmann, polit. Katechismus 176
Wistrand, Kolerafarsoten 213
With, accidents sur les chemins de fer 497
Witschel, Sächsische Geschichte 54
Witt, bäuerl. Zustände i. Deutschl. 397
Witte, Em., Arbeit u. Besteuerung 247, 352
— unser Geldwesen 476
— die soziale Krankheit 243
— Recht auf Arbeit 251
Witte, J. H. Freiheit d. Willens 515
Witteck, Feuchtigkeit in Wien 20
Wittelshöfer, Wiens Heil-... Anstalten 225
Wittenhaus, d. Realschule 152

Seite

Wittgenstein, Armen- u. Heimathrecht 286
Wittig, Sächs. Schulwesen i. Mittelalt. 144
Witting, d. Sonntagsschule 129
Wittmack, Fischerei-Statistik 408
— Kult. m. nordisch. Getreide 391
Wittmann, Geogr. v. Württemberg 33
Wittstein, Gesetz d. Sterblichkeit 98, 103
— d. mathem. Risiko 98
— d. mathem. Statistik 98
v. Witzleben, C. D., Gesch. d. Leipz. Zeitung 489
— Verfässg. Sachsens 178
— Dr. Karl von Weber 78
— Heinr. Ant. v. Zeschau 78
v. Witzleben, M. E. J., Geschichte von Sachsen 54
Witzschel, Sitten u. Gebräuche 59
— Sommergewinn in Eisenach 59
Wobst, Flora von Dresden 17
Wocke, Nothstand i. Oberschles. 326
v. Wödtke, Krankenversicherg. 339
— Unfallversicherungsgesetze (2) 341
Wohlers, Beurkund. d. Personenstandes 171
— Reichsges. üb. Unterstütz.-Wohnsitz 286
Wohlfarth, der Pauperismus 284
Wohlrab, Gymnasium u. Gegenw. 152
Wohltmann, die Grundsteuer 402
Wojeikoff, d. atmosphärische Zirkulation 19
Woldemar, Schulanstalten ... Russlands 146
Woldermann, Dresdens Klima 20
Woldt, Gewerbeausstell. z. Berlin 441
Wolf, Achille, Comfort d. Wohnhauses 302
Wolf, A. W., Invalidenversichg. 342
Wolf, G., die Juden 23
Wolf, Joh., Gesch. d. Eichsfeldes 46
Wolf, Jos. Hnr., Ortsgesch. v. München 71
Wolf, Jul., Aktion d. Brennerei 455
— Branntweinsteuer 359
— Ostindische Konkurrenz 403
— gegenw. Wirtschaftskrisis 322
Wolf, Karl Aug., Klingenthaler Kirchspiel 71
Wolf, Otto, Handfertigk.-Unterricht ... 160
Wolf, O. R., Reformat. in Annaberg 135
Wolf, R., Gesch. d. Astronomie 516
Wolf, S., huchhändl. Unternehm. 488
Wolf, Wilh., Gesch. d. Geometrie 517
Wolf, W., d. Trinkwasser Dölbelns 219
Wolff, Emil, Grundl. d. Ackerbaues 378
— landw. Jabrbuch 368
Wolff, G. A. B., Kloster Pforta 135
Wolff, H., Kirchhof i. Planen b. Dr. 135
Wolff, J. B., Deutschlands Stiaches Denckmahl 59
Wolff, M. P., Ernähr. d. arbeit. Klassen 294
Wolffberg, Einfl. d. Lebensalters 224
— Impfschutz 224
— über die Impfung 224
— z. Studium d. Vaccination 224
Wolfram, Gewerbefreiheits-Doctrin und Lohnkampf 243, 434
Wolfram, L., Chronik d. Volksschulw. 147
Wolfram, R., Chronik d. Volksschulw. 147
— Chronik d. St. Borna 71
— Männer d. Verdienstes 290
Wolfram, R., Sächsische Volkssagen 59
Wolfrum, C., Handelsbew. i. d. V. St. 460
— Handelslehranst. Leipzig 474
Wolfrum, G. A. C., Handels-Gew. 480
— Münzen-Vergl. 480
Wollheim, mediz. Topogr. v. Berlin 204
Wollmar, Desinfectionsmittel 218
Wöllmer, Invalid.-Pensionskassen 268
Wollny, Freiheit u. Character 515
Wolowski, études d'économ. polit ... 317
— legislat. industr. 430
— propriété des mines 429
— question monétaire 479
— le travail des enfants 258
Wolpert, Wohnungs-Hygiene 302
Wolters, Gewerbeschau 421
v. Wolzogen, Preussens Staatsverwaltung 187
Womacka, Erhaltg. d. Wälder 404
Woeniger, publicist. Abhandlgn. 281
Wood, mineral products of N. S. W. 411
Woolsey, communism and socialism 243
Woerl, J. E., Theorie d. Statistik 96
Woerl, Leo, Publicistik d. Gegenwart 4, 489
— kathol. Vereinswesen 141, 261
— Statist. d. kathol. Zeitungen 4
Wörle, Statistik v. Dortmund 112
Woermann, Mission u. Branntw.-Hdl. 306
Worms, E., le droit ... 161
Worms, Jules, cholera à Paris 213
Worthmann, Ferd., Betheil. am Gewinn 254
— Heinrich von Treitschke ... 243
Worthmann, Ldw. Deutsch. Kolonien 296
Wrangell, la protection ... 338, 428
Wright, C. D., art in industry 440
— bureaus of statistics of labor 105
— census of Massachusetts 105
— industr. conciliation 255
— the factory-system 261
— Fall river, Lowell ... 248
— political economy to labor 247
— uniform hours of labor 257
Wright, E. M., banks i. Massachus. 482
— insurance companies 335
Wülfing, Ackerbau- u. Handelskolonien 296
Wülfing, Frz., Arbeit i. Gefangen-Anstalten 260
Wund, Beschreibg. von Baden 26
Wunder, Gust., Kalkwerke Sachsens 417
— Labor. d. techn. Staatslehranst. 438
— Vorbereit. f. chem. Technik 438
Wunder, H., Ecce ... 153
Wunder, Mor., Preisberechn. von Druckarb. 456
Wunderlich, statistiek 96
Wünsche, Flora von Zwickau 17
Würdig, Kirche der Arbeitsanstalt Zwickau 135
Würkert, landw. Feuerversich. 344
v. Wurmb, einheim. u. fremd. Handel 458
Wurster, Gustav Werner (2) 78, 142, 249, 291
Wurzbach v. Tannenberg, Literatur Oesterreichs (2) 2, 119
Würzburg, Lungenschwindsucht 214
Wustmann, Aus Leipzigs Vergangenh. 71
— Hieronymus Lotter 76
Wutstrack, Vor- u. Hinter-Pommern 29

Seite

Wuttke, Album fürs Erzgeb. 55
— Dentschl. Einheit ... 176
— Pressgesetz 174
— Völkerschlacht b. Leipzig 80
— d. deutsch Zeitschriften 304
Wychgram, weibl. Unterrichtswesen 150
Wyckoff, silk manuf. indnst. 433
Wyking, d. Juden Berlins 304
Wylie, labour, leisure and luxury 247
Wyneken, B., Zwangs-Versich.-Genossenschaften 275, 394
Wyneken, E.F., Bedent. d. Socialismus 243

v. Xylander, üb. d. Heerwesen 196

Yermolow, prodnct. agric. de la Russie 378
Yorke, internat. Arbeit.-Association 277
Young, Edw., cost of labor ... 323
— Einwand. i. d. Ver. Staaten 297
— on onstoms-tariff of U. St. 362
— labor in Europe and America 247
v. Ysselstein, Lokal-Statist. v. Breslau 112
Yung, Emile, peuplement de la terre 516
Yvernès, justice civile et comm. 163
— de la récidive 163

Zabel, Verzeichn. d. Rübenzuckerfabr. 128
Zacharia, Abhandlgn. ... Staatswirthschaft 317
— Annalen 173
Zacharias, d. Bevölker.-Frage 235
— Gefährd. d. soc. Wohlfahrt 235
Zacher, die Kothe Internationale 277
v. Zadel, Kalkatom 016
v. Zadow, landw. Zölle 403
Zaifank, Milit.-Kartographie 13
v. Zahn, Bericht ... Strafanstalten 195
— d. Vagabondennoth 191
Zahn, Frdr., Schulen in Oberpfalz 146
Zahn, F. M., überseeisch. Branntw.-Handel 306
— westafrik. Branntw.-Hdl. 306
— Handel und Mission 141, 306
Zahn, Th., Geschichte d. Sonntags 260
Zakrzewski, Prenss. ländl. Steuern 402
Zanardelli, legge elettor. politica 179
— strade commun. 491
Zander, Handb. üb. d. Verhältn. d. Juden 140
Zanella, G., storia lett. d'Italia 59
Zanelli, Ant., colombi da carne 395
Zanelli, Lor., colombi da carne 395
Zapf, Wirthschafts-Gesch. Wiens 328
Zarnack, Waisenhäuser 292
Zanschner, Zollgesetze Oesterr.-Ung. 360
Zech v. Lobming, Berichtigungen 136
v. Zedlitz-Nenkirch, L., hydrogr. Lexikon 15
— d. Preussische Staat 28
— Reisetaschenbuch ... 31
— d. Staatskräfte d. Preuss. Mon. 28
v. Zedlitz-Neukirch, O., d. Steuerreform 352
Zeglin, Arbeit und Feier 260
v. Zehmen, C. H. F., Aebte d. Klosters Alten-Zelle 135
— fürstl. Begräbn. ... Altenzelle 135
— Fürsten-Kapelle Altzelle 135
v. Zehmen, L., Meissnische Kreis-Casse 348

Seite

v. Zehmen, L., Verfassungsentwurf 176
Zehnder, die Noth d. Verarmung 285
Zeibich, Alter d. Stadt Wittenberg 71
Zeidler, Budissinische Brandstelle 71
Zeiller, Topographia Superioris Saxoniae ... 31
Zeime, gemeinn. Einricht. in Mülhausen 248
Zeis, C. K. G., Brand v. Somsdorf 71
Zeis, E., Dr. Fr. Aug. v. Ammon 72
Zeissler, Gesch. d. Sächs. Oberhofprediger 131
Zeitfuchs, Stolbergische Historie 71
Zelinka, Administ. Bericht v. Wien 188
Zelle, Waisenpflege in Berlin 292
Zeller, Naturalerträge d. Ackerb. 372
Zeller, Ed., Gesch. d. christlichen Kirche 131
— Gesch. d. Dentsch. Philosophie 515
Zeller, G., z. kirchl. Statistik d. ev. Deutschl. 136
Zeller, J., z. Erkenntn. staatsw. Zustände 322
Zeller, W., Fürsorge ... Soldatenstandes 341
— Katechismus d. Deutsch. Reichs 167
— Reichsges. üb. Genossensch. 275
— Unfall- u. Krankenversich. 341
Zemanek, Militärsanitätsstatist. 196, 209
— Publikat. in d. Impftrage 224
Zemlicka, Oekon. von Kraft u. Stoff 369
Zemmrich, Gesch. v. Zwickau 71
Zenetti, Einfl. d. Philosophie 515
Zenker, J. O., d. Gnstav-Adolf-Verein 141
Zenker, Wilh., Suez-Canal 511
Zerener, v. d. Freygüthern 169, 397
Zernikow, Theorie d. Dampfmasch. 419
Zetzsche, d. Entw. d. Telegraphen 494
Zeumer, d. Deutschen Städtesteuern 357
Zenner, statistica matematica 98
— mathemat. Statistik (2) 98
von Zeutzsch, Ortsverz. d. Churf. Sachsen 11
Ziegler, A., Erforsch.-Exped. n. Inner-Afrika 23
— Deutsche National-Unternehmgn. 59
— d. Rennsteig d. Thüring. Wald. 41
— d. Thüringerwalddorf Ruhla 41
Ziegler, F. W., Fabriken-Credit-Gesellschaft 275, 484
— wie ist d. Handwerkerst. zu helfen 434
Ziegler, J. M., Karte d. Verein. Staaten ... 24
Ziegler, Th., Republik od. Monarchie? 163
Ziennert, Ephorie Annaberg ... 135
Ziemssen, Kathenleute i. Pommern 383
Zille, Trauerreden ... Rob. Blum 73
Ziller, Bezirksarmenhäuser 288
— Reform d. ländl. Armenpfl. 281
Ziller, C. G., d. Reformation in Dresden 135
— Churfürstin Sophia von Sachsen 71
— d. Sophienkirche in Dresden 135
— Verdienste Sächs. Fürstinnen ... 131
Ziller, Herm., Genossenschaftsgesetz 271, 275
— Genossensch. i. Oesterr. 275
Zillmer, Lebens- u. Rentenversich. 98, 337
— Pensionscassen 268
Zimmer, Communalbesteuerg. 357
Zimmerle, d. D. Stammgutssystem 397

Seite

Zimmermann, Alfr., Leinengew. i. Schlesien 452
Zimmermann, D. A., Grundstückstheilungen 390
Zimmermann, Herm., Dienstunfähigkeits- ... Statist. 98, 103, 209
Zimmermann, Joh., Netzschkah mit Stadtrecht belehnet 71
Zimmermann, J. C., Matthäikirche z. Leisnig 135
v. Zimmermann, J. G., vom Nationalstolze 163
Zimmermann, Karl, d. Gustav-Adolf-Verein 141
Zimmermann, K. E., aus Annabergs Vergangenheit 71
Zimmermann, L., Adressb. v. Baden 125
Zimmermann, O., Deutsche Bürgerschule 149
— Leipzigs Vorzeit 71
Zimmermann, O. B., das Deutsche Reich 26
Zimmermann, W., Erziehg. d. Frauen 301
Zinck, d. Kunigundenkirchein Rochlitz 135
Zinnow, Gesetzgeb. d. D. Zoll-Vereins (2) 367
— Zoll-Handbnch 367
Zinschke, Sachsens Hof- ... u. Civilstaat 124
Zinsser, Lehrlingsfrage 436
Zitelmann, Reg.-Bez. Frankfurt 110
Ziurek, d. Staat u. d. Apotheken 222
v. Zobel, d. Pastoren ... in Borna 135
Zöller, Schweden, Land u. Volk 35
Zollmann, Sächs. Haupt-Wappen 42
Zöllner, Curt Wilh., Gesch. v. Chemnitz 71
— Zollregal d. D. Könige 365
— Handw. d. Fleischhauer z. Chemnitz 435
Zöllner, J., d. Weltverkehr ... 422
Zopf, Reussisch-Geraische Chronica 46
Zoepf, Erntestatist. v. Oberösterr. 377
Zoepfl, Rechtsphilosophie 161
Zoppi, irrigazioni della Spagna 389
Zoppritz, Pruyssenseres Reisen i Nilgeb. 23
Zores, recueil de fers spéciaux 416
Zorn, kirchenstaatsrechtl. Gesetze ... 138
Zródlowski, d. Krankenhäuser 224
Zschan, Lotze's Ethik 515
Zschezsche, Zivilstandsbuchführ. i. Schweiz 122
Zschokke, Betrieb d. Schweiz. Eisenb. 567
Zschweigert, Leben d. Arbeit 247
Zuber, rapport de la société ind. de Mulhouse 446
Zuckerkandl, Theorie d. Preises 323
Zuckschwerdt, Typhus in Halle a. S. 214
Zulzer, Beiträge z. Medizin.-Statistik 202
— Mortalität 203
— Wochenblatt f. medicin. Statist. . . 393
Zumbühl, eidgen. Fabrikgesetz 256
Zumpe, neue Dresdner Brücke 71
Zuns, Einiges üb. Rodbertus 379
— Unternehmereinkommen 353
Zuppinger, Eidgen. Fabrikgesetz 256
Zürner, Reise v. Dresden n. Warschau 31
Zweifel, Einfluss d. ärztl. Thätigkeit ... 100
Zwikel-Welti, Eisenbahnen 497
Zwicker, Magdeb. Kaufmannsch. 468
Zyro, Antipauperismus 281

COLUMBIA UNIVERSITY LIBRARIES

This book is due on the date indicated below, or at the expiration of a definite period after the date of borrowing, as provided by the library rules or by special arrangement with the Librarian in charge.

DATE BORROWED	DATE DUE	DATE BORROWED	DATE DUE

C28 (1149) 100M

COLUMBIA UNIVERSITY LIBRARIES
0021355444

330 ASa9
Q
KATALOG DER
BIBLIOTHEK

MAR 3 1950

BINDER
R-106

ASa9

33005

MAR 24 1950

INTENTIONAL SECOND EXPOSURE

COLUMBIA UNIVERSITY LIBRARIES

This book is due on the date indicated below, or at the expiration of a definite period after the date of borrowing, as provided by the library rules or by special arrangement with the Librarian in charge.

DATE BORROWED	DATE DUE	DATE BORROWED	DATE DUE

C28 (1149) 100M

COLUMBIA UNIVERSITY LIBRARIES
0021355444

330 ASa9
Q
KATALOG DER
BIBLIOTHEK

MAR 3 1950

BINDER
R-106

ASa9

33005

MAR 24 1950

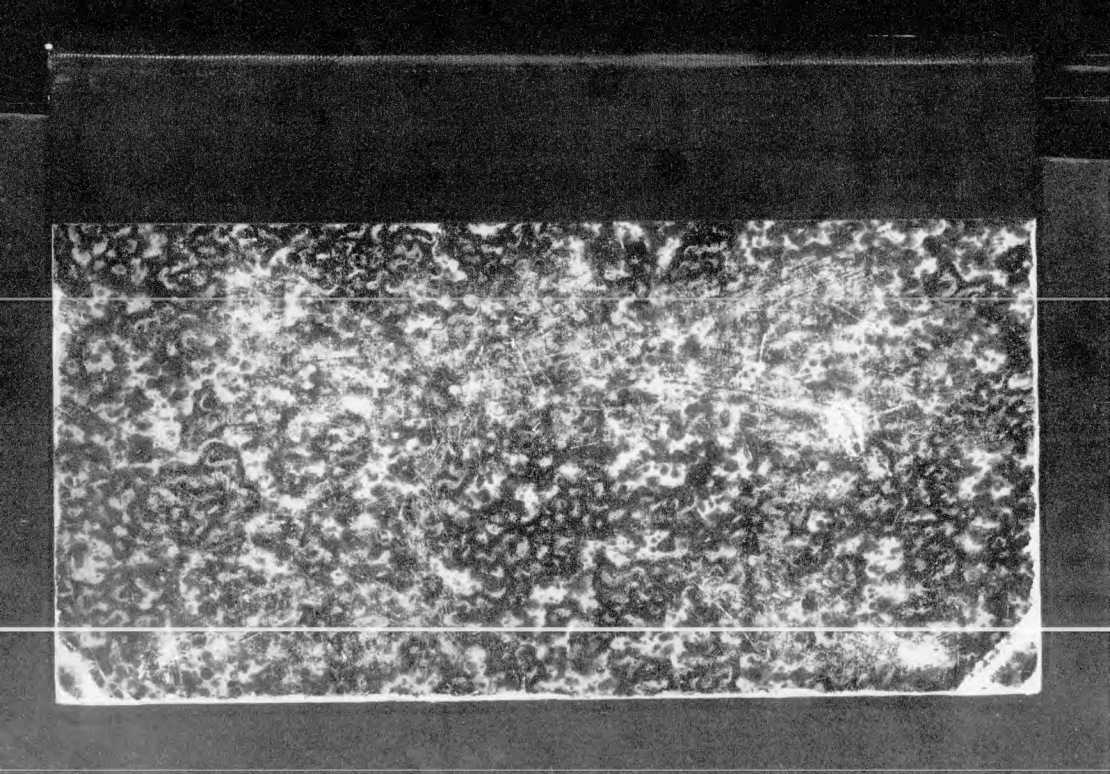

END OF
TITLE